



Reykjavík 23.11.2017

Borgarráð Reykjavíkur

Tjarnargötu 11  
101 Reykjavík

Hér með sendist útskrift úr gerðabók umhverfis- og skipulagsráðs frá 22. nóvember 2017 varðandi eftirfarandi mál.

### **Skólavörðustígur 36**

Lögð fram umsókn Arwen Holdings ehf., mótt. 4. júní 2017, ásamt bréfi, dags. 19. júlí 2017, varðandi breytingu á deiliskipulagi reits 1.181.4, Lokastígsreits 4, vegna lóðarinnar nr. 36 við Skólavörðustíg. Í breytingunni felst stækkun hússins, setja svalir á 2. og 3. hæð hússins og setja hjóla- og sorpgeymslu á baklóð, samkvæmt uppdr. ARKHD, dags. 20. nóvember 2017.

*Samþykkt að auglýsa framlagða tillögu, skv. 1. mgr. 41. gr. sbr. 1. mgr. 43. gr. skipulagslaga nr. 123/2010.*

*Vísað til borgarráðs.*

F.h. umhverfis- og skipulagssviðs

Erna Hrönn Geirsdóttir

Fylgiskjal: uppdráttur ARKHD, dags. 20. nóvember 2017.

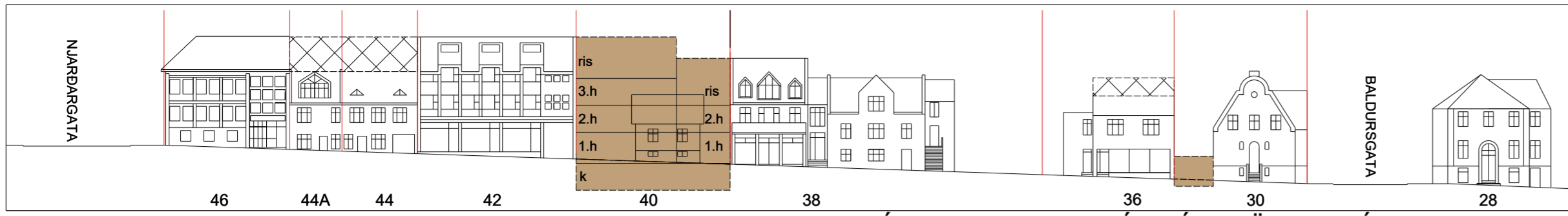

NÚVERANDI - SNIÐ Í SKÓLAVÖRÐUSTÍG

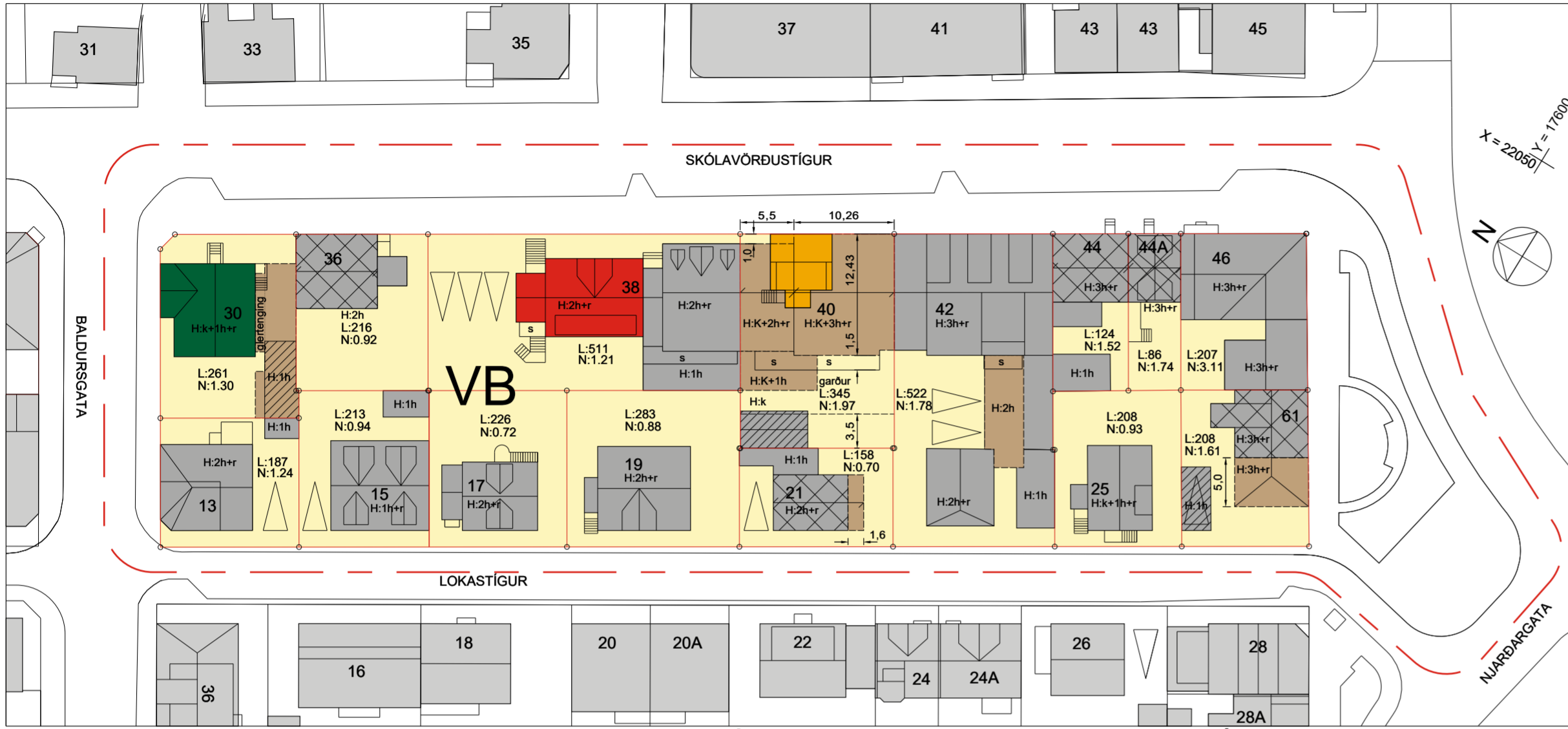

NÚVERANDI - DEILISKIPULAGSUPPDRÁTTUR 1:500



TILLAGA - SNIÐ Í SKÓLAVÖRÐUSTÍG

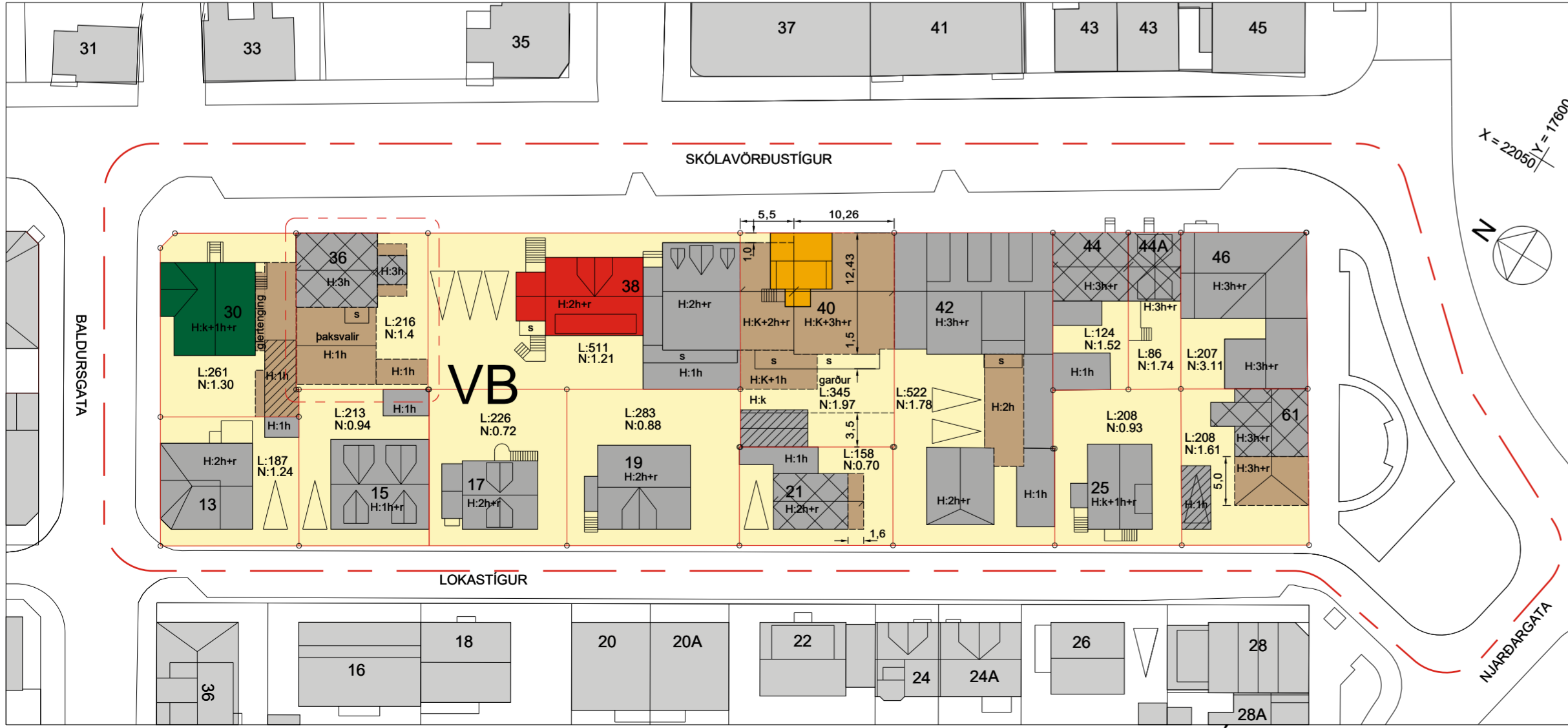

TILLAGA - DEILISKIPULAGSUPPDRÁTTUR 1:500

DEILISKIPULAGSSKILMÁLAR  
LOKASTÍGSREITUR 4

**1.A BYGGINGARMÖGULEIKAR, ALLAR LÓDIR**  
 Heimilt er að byggja kvisti á risþök í samræmi við byggingarreglugerð og byggingarstíl húsa og skal fjarlægð þeirra frá þakenda eigi vera minni en 1,0 m.  
 Heimilt er að byggja litlar viðbyggingar við húsin, allt að 12 m<sup>2</sup> í samræmi við byggingarstíl húsa. Byggja má nýjar svalir utan byggingarreitna. Þar sem ekki er um byggingarreit að ræða er átt við útmörk húsa.  
 Þær eiga að falla vel að stíl húsa og mega ekki koma nær lóðarmörkum en sem nemur dýpt þeirra þar sem um randbyggð er að ræða. Svalir mega ekki vera dýpri en 1,5 m. Þar sem aðstæður leyfa er heimilt að byggja litlar geymslur á baklóðum þar sem aðstæður leyfa er heimilt að byggja litlar geymslur á baklóðum allt að 6 m<sup>2</sup>. Hámarkshæð er 2,5 m. Ef fjarlægð viðbygginga og geymslna frá lóðarmörkum er minni en 3,0 m, þarf samþykki lóðarhafa aðliggjandi lóða.  
 Allar stærðir eru til viðmiðunar, nánari útfærslu skal sýna á byggingamefndarteikningum.

FYRIR BREYTINGU

NÚVERANDI ÁSTAND - SKÓLAVÖRÐUSTÍGUR 36

HEITI LÓÐA	BYGG.ÁR	LÓÐ m <sup>2</sup>	BYGG.M <sup>2</sup>	N	NOTKUN	HÆÐ HÚSS
Skólavörðustígur 36	1922	216 m <sup>2</sup>	150.2 m <sup>2</sup>	0.69	versl/skrifsthus	2h

SKILMÁLAR FYRIR SKÓLAVÖRÐUSTÍG 36

HEITI LÓÐA	LÓÐ m <sup>2</sup>	BYGG.M <sup>2</sup>	N	SKILMÁLAR
Skólavörðustígur 36	216	200.0 m <sup>2</sup>	0.92	Heimilt að auka byggingarmagn á lóð með því að hækka ris. Verndun byggðamynsturs (VB).

\*2 Upplýsingar um núverandi gerð, stærðir og aldur húsa eru fengnar frá Fasteignamatari ríkisins. Settur er fyrirvari um að þær upplýsingar séu rétt skráðar þar.

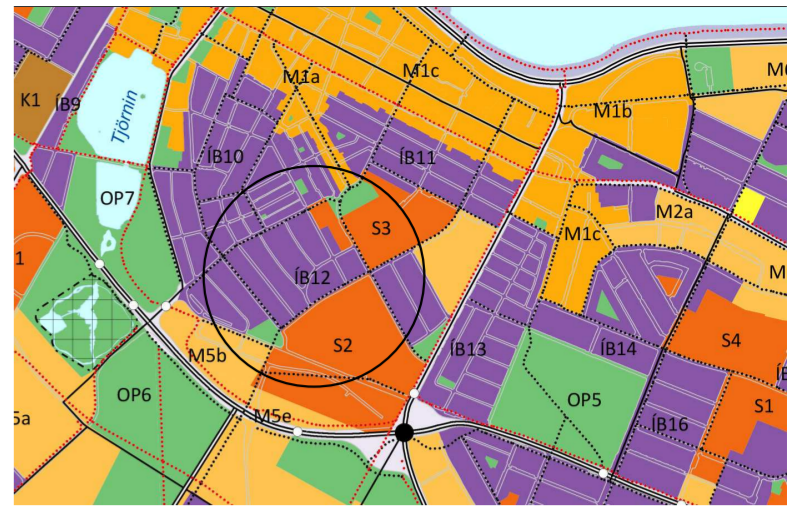

HLUTI AÐALSKIPULAGS REYKJAVÍKUR 2010-30

SKÝRINGAR

- - - DEILISKIPULAGSMÖRK
- - - AFMÖRKUN DEILISKIPULAGSBREYTT.
- [Red outline] LÓÐARMÖRK
- [Grey fill] NÚVERANDI BYGGINGAR
- [Hatched fill] TILLAGA AÐ NIÐURRIFI
- [Cross-hatched fill] LEYFILEG HÆKKUN HÚSS-HÁMARKSHÆÐ
- [Brown fill] LEYFILEG VIÐBYGGING-HÁMARKSSTÆRÐ
- [Green fill] VERNDUN 20. ALDAR BYGGINGA
- [Red fill] TILLAGA AÐ FRIDUN
- [Yellow fill] F1918 - HÚS REIST FYRIR 1918
- [Yellow fill with VB] VERNDUN BYGGÐAMYNSTURS
- [White fill with border] MEGIN MÆNISSTEFNA
- [Triangle symbol] BÍLASTÆÐI
- 14 HÚSNÚMÉR k KJALLARI
- L LÓÐARSTÆRÐ Í M<sup>2</sup> r RISHÆÐ
- h HÆDIR HÚSA (FJÓLDI) s SVALIR

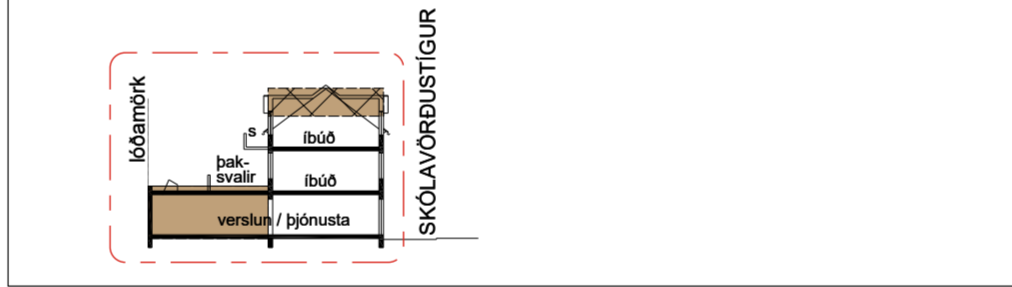

TILLAGA SNIÐ Í SKÓLAVÖRÐUSTÍG 36

**SAMÞYKKTIR**  
 Deiliskipulagsbreyting þessi sem fengið hefur meðferð í samræmi við ákvæði 1. mgr. 43. gr. skipulagslaga nr. 123/2010 var samþykkt í \_\_\_\_\_  
 þann \_\_\_\_\_ 20\_\_\_\_  
 og í \_\_\_\_\_  
 þann \_\_\_\_\_ 20\_\_\_\_.  
 Tillagan var auglýst frá \_\_\_\_\_ 20\_\_\_\_  
 með athugasemdafresti til \_\_\_\_\_ 20\_\_\_\_.  
 Auglýsing um gildistöku breytingarinnar var birt í B-deild Stjórnartíðinda þann \_\_\_\_\_ 20\_\_\_\_.

EFTIR BREYTINGU

EFTIR BREYTINGU - SKÓLAVÖRÐUSTÍGUR 36

HEITI LÓÐA	BYGG.ÁR	LÓÐ m <sup>2</sup>	BYGG.M <sup>2</sup>	N	NOTKUN	HÆÐ HÚSS
Skólavörðustígur 36	1922 2017	216 m <sup>2</sup>	305 m <sup>2</sup>	1.4	verslun og þjónusta á 1.h íbúðir á 2. og 3.hæð.	1h og 3h

SKILMÁLAR

- Heimilt er að auka byggingarmagn á 1. hæð að suðvestur lóðarmörkum.
- Heimilt er að nýta helming þakhæðar 1. hæðar sem þaksvallir.
- Heimilt er að stækka og hækka stigahúsið.

Að öðru leyti vísast í gildandi deiliskipulagsskilmála fyrir Lokastígsreit 4, dags.: 10.12.2009.

**LOKASTÍGSREITUR 4  
 SKÓLAVÖRÐUSTÍGUR 36  
 DEILISKIPULAGSBREYTING**  
 stgr: 1.181.4  
 VERK NR: 254 - 2 - B1  
 KVARDI: 1:500 BLADSTÆRÐ A2  
 DAGS: 20. nóvember 2017  
**ARKHD**  
 ARKITEKTAR HJÓRÐIS & DENNIS  
 DENNIS DÁVIÐ JÓHANNESSON ARKITEKT FAÍ  
 HJÓRÐIS SIGURGÍSLADÓTTIR ARKITEKT FAÍ  
 KLAPPARSTÍG 27, 101 REYKJAVÍK  
 SÍMI: 562 3211 GSM: 696 4202 NETFANG: arkhd@arkhd.is