



Reykjavík 07.12.2017

Borgarráð Reykjavíkur

Tjarnargötu 11
101 Reykjavík

Hér með sendist útskrift úr gerðabók umhverfis- og skipulagsráðs frá 6. desember 2017 varðandi eftirfarandi mál.

Nauthólsvegur 100

Lögð fram umsókn Margrétar Leifsdóttur f.h. skrifstofu eigna og atvinnuþróunar mótt. 17. nóvember 2017 varðandi breytingu á deiliskipulagi Nauthólsvíkur vegna lóðarinnar nr. 100 við Nauthólsveg. Í breytingunni felst fjölgun bílastæða um 16 þar af 3 fyrir hreyfihamlaða ásamt tilfærslu á innkeyrslu á bílastæði við byggingu 6a, samkvæmt uppdr. Landmótunar dags. 7. nóvember 2017. Lega vegar, gangstétta og bílastæða eru uppfærð á uppdrætti samkvæmt núverandi legu. Einnig er lagður fram uppdr. Dagný Land Design dags. 2. október 2017.

*Samþykkt að auglýsa framlagða tillögu, skv. 1. mgr. 41. gr. sbr. 1. mgr. 43. gr. skipulagslaga nr. 123/2010.
Vísað til borgarráðs.*

F.h. umhverfis- og skipulagssviðs



Harri Ormarsson

Fylgiskjöl: uppdr. Landmótunar dags. 7. nóvember 2017 og uppdr. Dagný Land Design dags. 2. október 2017.

NAUTHÓLSVÍK Í REYKJAVÍK

TILLAGA AÐ BREYTINGU Á DEILISKIPULAGI

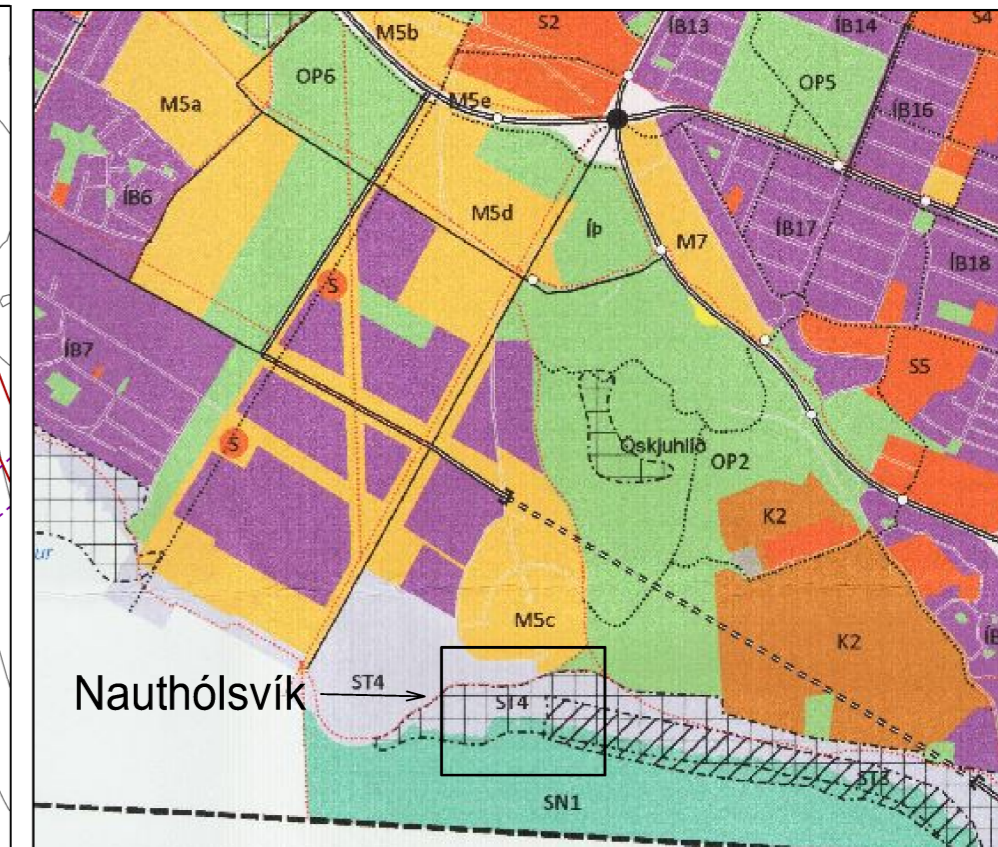

Aðalskipulag Reykjavíkur 2010-2030

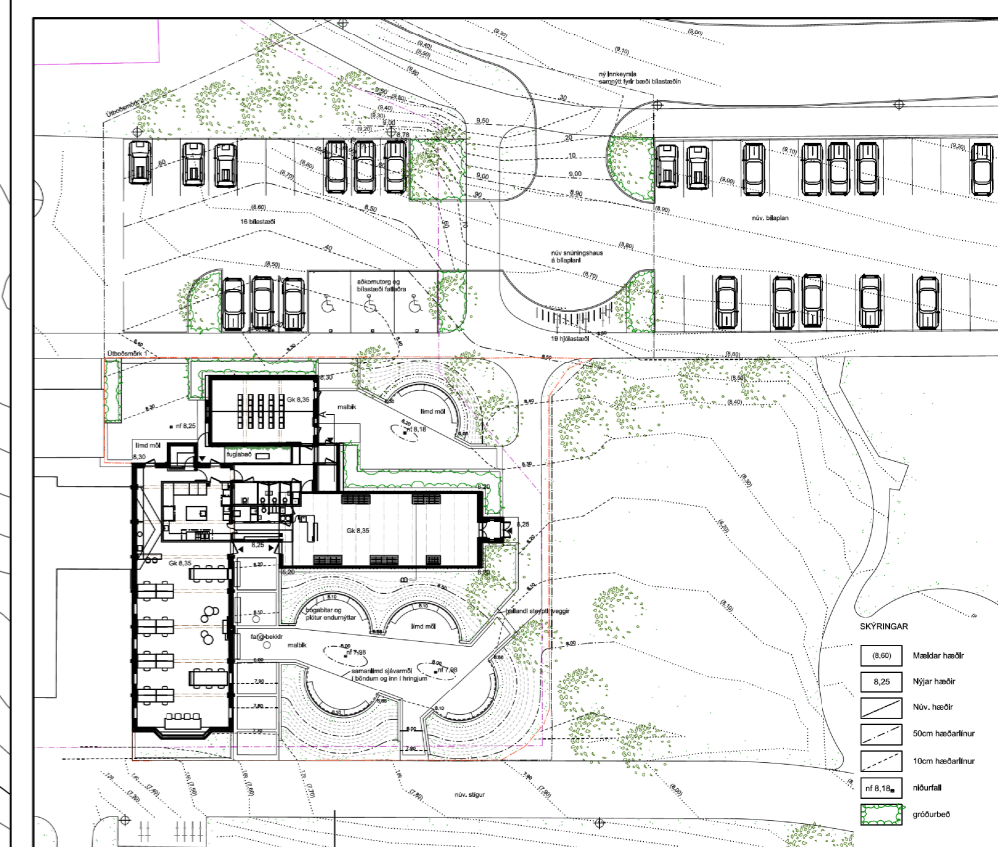

Skýringarmynd af bílastæði. Heimild: DAGNÝ LAND DESIGN

- Mörk skipulagssvæðis
- Mörk skipulagssvæðis felt niður
- Svæðaaflmörkun
- Byggingareitir
- Lóðamörk
- 0000 Stærð byggingareita (m²)
- 00 Fjöldi bílastæða
- Akstursaðkoma
- Göngustígar
- Upplýsingaskilti
- ▨ Kvæð um lagfir
- Núv. bygging sem stendur áfram
- ▨ Núv. bygging fjarlægð

Breytingar

- SKILMÁLAR FYRIR SVÆÐI:**
- A Svæði innan flugvallar, ætlað til útivistar skv. deiliskipulagi
 - B Almenn bílastæði, alls 171 stæði
 - C Svæði fyrir veitingarekstur, þjónustu eða aðra starfsemi
 - D Leikvöllur með boltaástöðu
 - E Svæði fyrir tjöld eða léttar byggingar sem standa tímabundið
 - F Baðströnd, svæði ætlað til sólabáða, laugarsvæði, heitir pottar og laugar með sírennslí og svæði til leikja og íþróttar, mögulegt uppsetning leiktaekja, blakvallar o.fl.
 - G Svæði til sjóbaða, heitt vatn notað til upphitunnar. Afmörkun frá Fossvoginum með flotgröðingum og grjótgardöi
 - H Aðstaða fyrir siglingar og seglbretti. Flotbryggjur fyrir siglingaklúba og gestasíglara

- SKILMÁLAR FYRIR BYGGINGAR**
- a1 Byggingareitir fyrir þjónustuhús, (baðhús og starfsmannaaðstaða).
 - Byggingin er ein hæð með einhalla þaki
 - Efnisnotkun, steypir veggir og steypit þak
 - a2 Byggingareitir fyrir bátanaust
 - Núverandi bygging fjarlægð
 - Mænishæð að hámarki 6.5 m
 - Mænisstefna frjáls en þök hallandi
 - Stærð byggingar allt að 1500 m²
 - Byggingar verði umhverfis aflikað port
 - Byggingar falli að umhverfinu og aðliggjandi byggingu
 - Bílastæði samnýtt með almennum stæðum
 - a3 Byggingareitir fyrir bíðskýli - fellt út 2007
 - a4 Byggingareitir fyrir veitingahús
 - Bygging verði á einni hæð
 - Mænishæð að hámarki 5 m
 - Stærð byggingar allt að 300 m² - 600 m²
 - Allir meginhlutar timburpalla skulu vera innan byggingareits
 - Ekki er leyfilegt að staðsetja auglýsingaskilti á löðinni
 - Bílastæði samnýtt með almennum stæðum
 - a5 Núverandi félagsheimili
 - Tveir bragar frá seinni heimstyrjöldinni á einni hæð
 - Ekki er gert ráð fyrir breytingum á stærð og útliti bygginganna
 - Ekki er leyfilegt að staðsetja auglýsingaskilti á löðinni
 - Bílastæði samnýtt með almennum stæðum
 - a6 Lóð dreifistöðvarinnar
 - Stærð lóð er 16 m² og byggingareitur 13 m².
 - Staðsetning dreifistöðvarinnar er frjáls innan byggingareitsins.
 - Dreifistöðin er 5 m² að stærð og er byggð úr forsteyptum einingum.
 - Heildarháð er allt að 1.8 m.
 - a7 Lóð fyrir veitingastað eða aðra starfsemi og þjónustu sem fellur að nýtingu útivistarsvæðis og starfsemi í Nauthólsvík.
 - Fyrir á löðinni eru byggingar á einni hæð tilheyrandi „Transit Camp“ flutningsbúðunum, sem voru byggðar 1942-1944.
 - Byggingareitir og skilgreindur umhverfis núv. hús og þau sem hafa verið rifin. Leyfilegt er endurbýgging á núv. byggingunum sem tekur mið af upprunalegri stærð og útliti. Mögulegt er að byggja ný hús sem taka mið af fyrirkomulagi, stærð og útliti húsa, sem hafa verið rifin.

BREYTINGAR 7. nóvember 2017

Breytingin fjallar um fjölgun bílastæða og tilfærslu innkeyrslu á bílastæði við byggingu a6. Við bætast 16 bílastæði almenn bílastæði þar af 3 fyrir hreyfihlaða, við byggingu a7 sem er á svæði C. Almenn bílastæði á svæði B haldað óbreytt og eru 171 talsins.

Lega vegar, gangstétta og bílastæða eru uppfærð á uppdrætti samkvæmt núverandi legu.

Að öðru leyti eru skilmálar óbreyttir frá samþykktu deiliskipulagi.

Deiliskipulagsbreyting þessi sem fengið hefur meðferð í samræmi við ákvæði 1. mgr. 43. gr. skipulagslaga nr. 123/2010 var samþykkt

í _____ þann _____ 20__ og

í _____ þann _____ 201__.

Tillagan var auglýst frá _____ 201__ með athugasemdafrestri til _____ 201__.

Auglýsing um gildistöku breytingarinnar var birt í B-deild Stjórnartíðinda þann _____ 201__.

NAUTHÓLSVÍK DEILISKIPULAG

Mkv. 1:1000 A1 Dags. 7. nóvember 2017 Teikn: MÓ, KUS

Yngvi Þór Loftsson og Áslaug Traustadóttir, landslagsarkitektar FÍLA LANDMÖRLUN, Hamarberg 12, 200 Kópavogi sími 554 5300 fax 554 5360

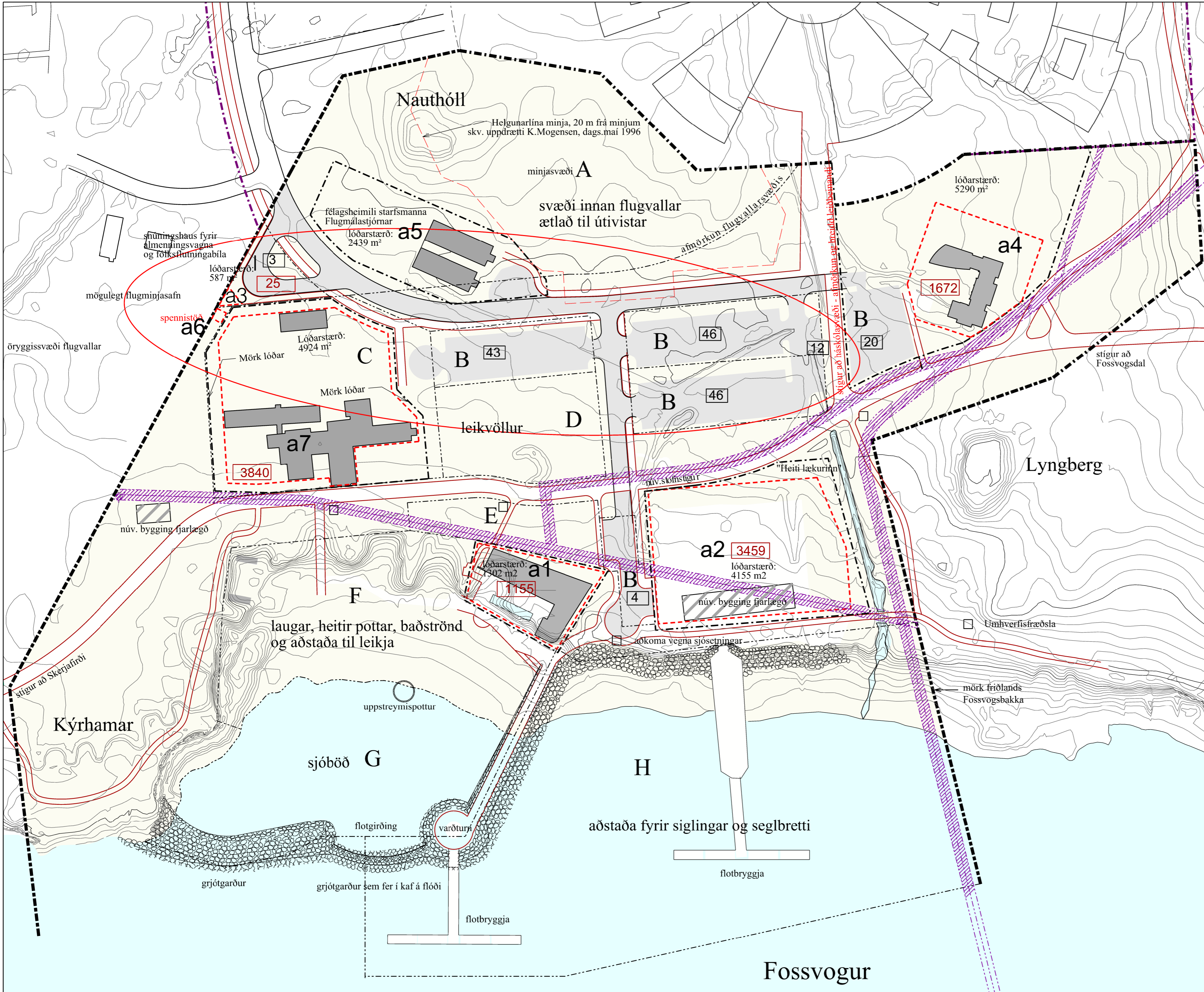

Samþykkt deiliskipulag Nauthólsvíkur frá 6. október 1998 með síðari breytingum; 5. september 2000, 3. júní 2003, 21. janúar 2004, 6. júní 2008, 21. nóvember 2008, 5. október 2009, 7. júlí 2010, 30. ágúst 2013. Kvarði 1 : 1000.

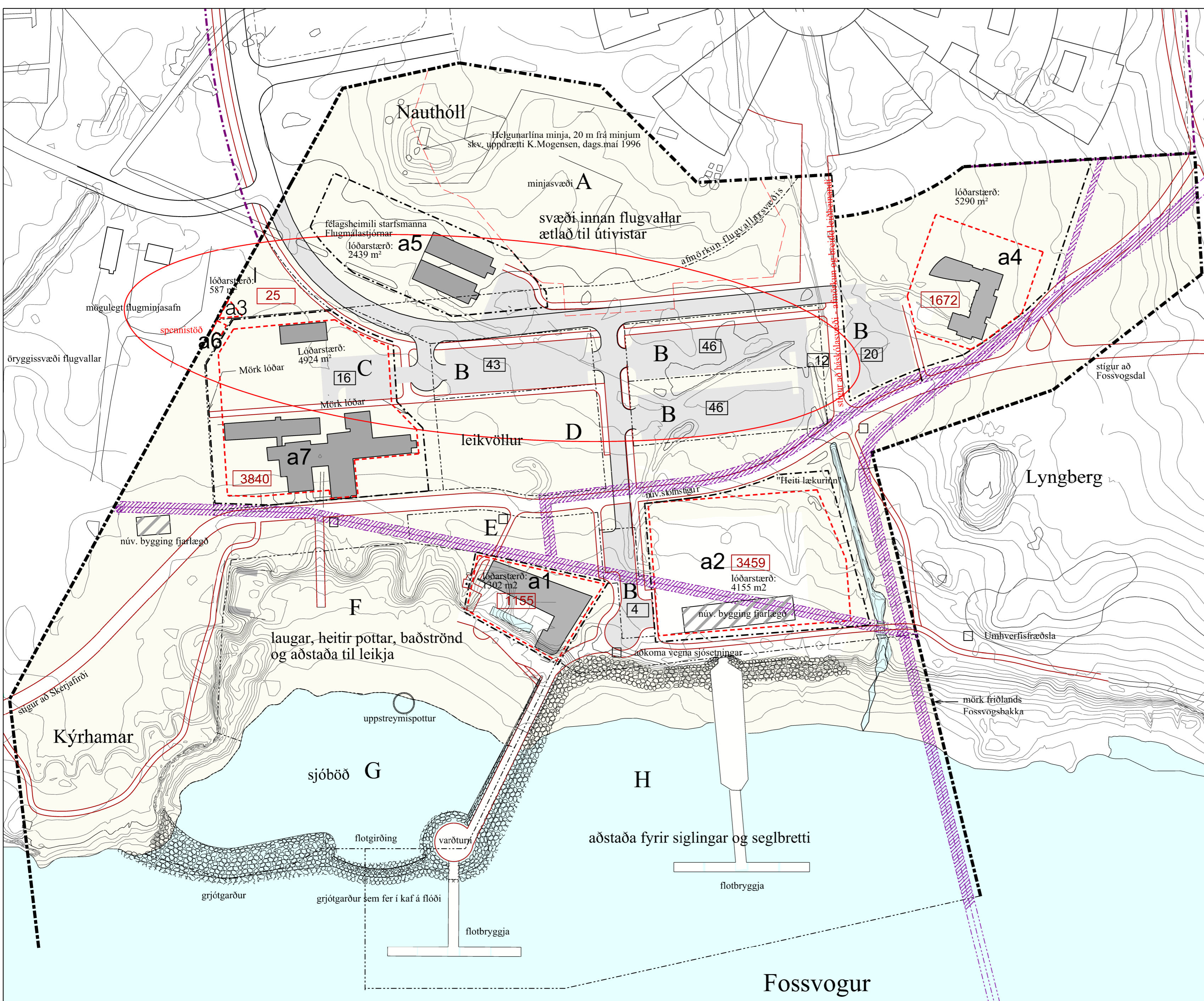

Tillaga að breytingu á deiliskipulagi Nauthólsvíkur, dagsett 7. nóvember 2017. Kvarði 1:1000

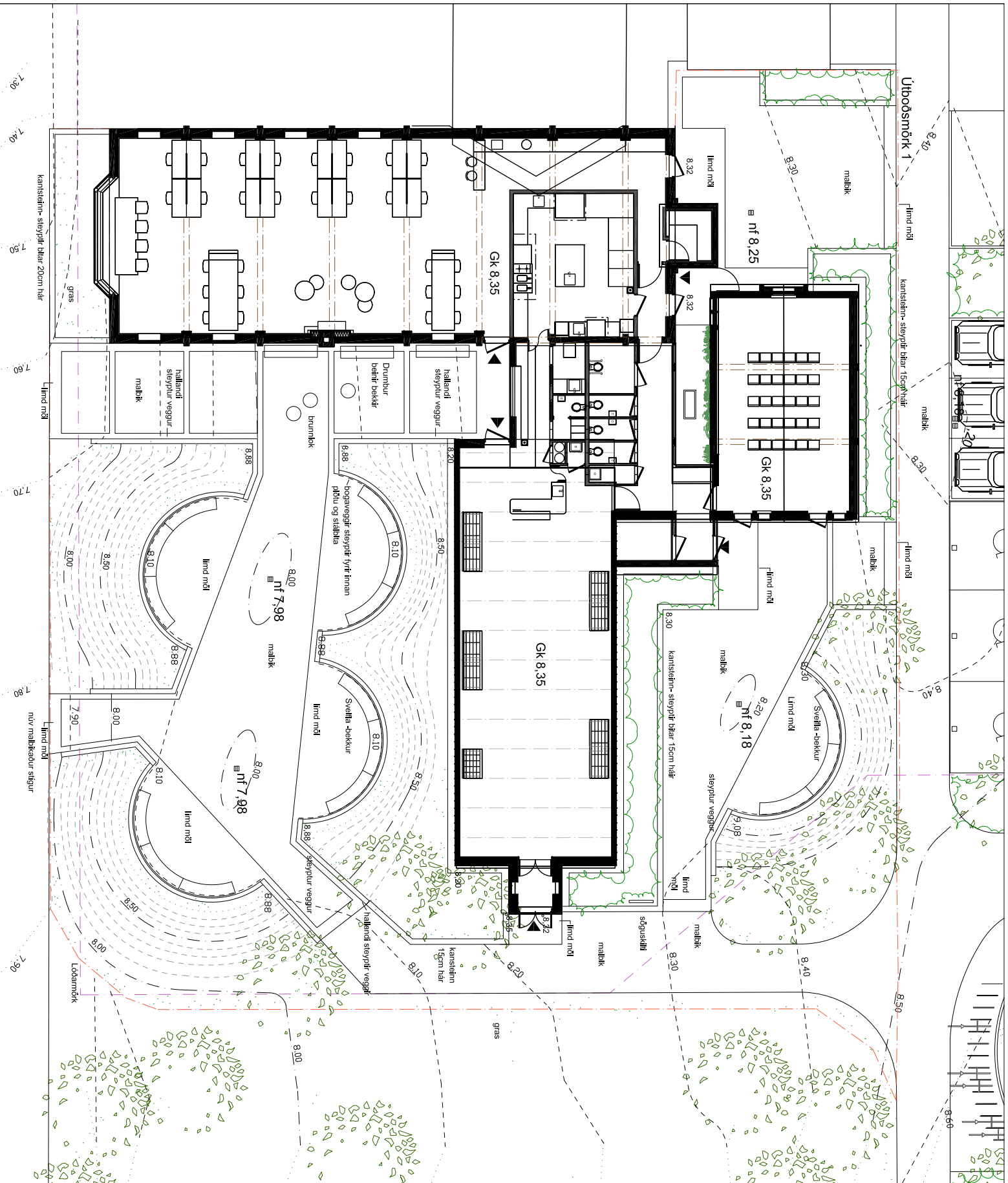

SVINGINGAR

(6-80)	Maklar hækli
8-25	Nýgr hæðir
	Núv. hæðir
	Sönn hæðir
	10cm hæðir
nF 8.18g	höfðali
	gróðurveg

Þessi teygja er í 1:100 - skali. Hæðarmál eru í cm.
Nautilusvegur 100
 Skipulegg þáttur

VIÐMÁL	1:100	TEIÐI NR.	4
DAESE	02.10.17	HANNA	04
FLOKKUN	20-C	TEIÐING	04/08
SÍÐAL		VEÐUNG	10/17



DAGNY LAND DESIGN
 DAGNY LAND DESIGN LTD. - 5, GOTTSCHEW-LEIÐENING DAGNY@DLS - WWW.DLS.IS