



Reykjavík 22.11.2017

Borgarráð Reykjavíkur

Tjarnargötu 11
101 Reykjavík

Hér með sendist útskrift úr gerðabók umhverfis- og skipulagsráðs frá 22. nóvember 2017 varðandi eftirfarandi mál.

Hólavað 63-71

Lagt fram bréf Skipulagsstofnunar, dags. 22. júní 2017, þar sem stofnunin telur svör skipulagsfulltrúa við framkomnum athugasemdum ófullnægjandi. Einnig gerir stofnunin athugasemd við að deiliskipulagsbreytingunni fylgir engin úttekt á hugsanlegum umhverfisáhrifum skv. gr. 5.4. í skipulagsreglugerð. Erindinu var vísað til meðferðar skrifstofu sviðsstjóra og er nú lagt fram að nýju. Einnig er lagt fram skuggavarp KRark, dags. 15. ágúst 2017 og umsögn skipulagsfulltrúa dags. 1. september 2017.

Leiðrétt bókun frá fundi frá umhverfis- og skipulagsráðs 6. september 2017.

Rétt bókun er

Samþykkt

Vísað til borgarráðs.

F.h. umhverfis- og skipulagssviðs

Erna Hrönn Geirsdóttir

Fylgiskjöl: uppf. uppdráttur KRark. dags. 25. júní 2017, skuggavarp KRark, dags. 15. ágúst 2017, bréf skipulagsstofnunar dags. 22. júní 2017 og umsögn skipulagsfulltrúa dags. 1. september 2017.

Reykjavíkurborg, umhverfis og skipulagssvið
Björn Axelsson, skipulagsfulltrúi
Borgartúni 12 - 14
105 Reykjavík

Reykjavík, 22. júní 2017
Tilvísun: 201706063 / 3.5

Efni: Breyting á deiliskipulagi Norðlingaholts, Hólavað 63-71, Reykjavíkurborg.

Reykjavíkurborg hefur, með erindi dags. 14. júní 2017, sent Skipulagsstofnun breytingu á ofangreindu deiliskipulagi til yfirferðar samkvæmt 1. mgr. 42. gr. skipulagslaga og var málsmeðferð skv. 1. mgr. 43. gr. laganna. Athugasemdafresti lauk 24. apríl 2017. Deiliskipulagsbreytingin var samþykkt í borgarráði 1. júní 2017 með vísan í umsögn skipulagsfulltrúa um framkomnar athugasemdir, dags. 11. maí 2017.

Um er að ræða 5 eininga raðhús og í breytingunni felst að bæta má við hæð að hluta ofan á allar einingarnar. Þakhæð eykst við þetta um 1,2m þar sem hæð er bætt við. Auk þess má bæta við þakskyggni sunnan við byggingarnar.

Deiliskipulagsbreytingin er sett fram á kortblaði með greinargerð, uppdrætti og skýringarmyndum í mkv. 1:1000, 1:200 og 1:500, dags. 8. feb. 2017.

Athugasemdir bárust um útsýnisskerðingu og birtuskerðingu frá eigendum tveggja hæða raðhúsa norðan lóðarinnar. Myndir sem sýna útsýni frá þeim húsum yfir Hólavað 63-71 fylgdu athugasemdum. Athugasemd varðandi birtuskerðingu er ekki svarað beint, en Reykjavíkurborg svarar athugasemdum á þá leið að útsýni sé ekki lögvarinn réttur og að eigendur fasteigna geti ávalt vænst þess að breytingar verði gerðar á nánasta umhverfi sem haft geti í för með sér skerðingu á hagsmunum, s.s. útsýni. Þá er vísað til ákvæða skipulagslaga um bótaskyldu.

Skipulagsstofnun hefur yfirfarið framlögð gögn og telur svör Reykjavíkurborgar við framkomnum athugasemdum ófullnægjandi. Í þessu tilvikum er m.a. verið að breyta einnar hæðar raðhúsum í tveggja hæða að hluta, og í greinargerð deiliskipulagsins kemur einungis fram að breytingin sé gerð að ósk lóðarhafa, en rökstuðning skipulagsyfirlags fyrir því að verða við þeim óskum vantar. Þar sem ákvörðun um breytinguna er ekki rökstudd í greinargerð tillögunnar hefði þurft að gera það í svörum við athugasemdum. Stofnunin bendir á að í gr. 5.8.5.2 í skipulagsreglugerð kemur fram að í greinargerð skuli m.a. lýsa breytingunni, forsendum fyrir henni, rökstuðningi og samráði við hagsmunaaðila. Í hverfinu eru sambærilegar aðstæður á öðrum lóðum og því þarf jafnframt að hafa í huga að breyting eins og þessi getur verið fordæmisgefandi. Þá gerir stofnunin athugasemd við að deiliskipulagsbreytingunni fylgir engin úttekt á hugsanlegum umhverfisáhrifum skv. gr. 5.4. í skipulagsreglugerð.

Hvað varðar nauðsyn þess að rökstyðja ákvörðun um deiliskipulagsbreytingar bendir stofnunin jafnframt á úrskurð Úrskurðarnefndar skipulags- og byggingarmála nr. 31/2007, varðandi breytingu á deiliskipulagi Vatnsenda – Þings, Fróðabing 20, í Kópavogi.

Málfríður K. Kristiansen

Varðar: Hólavað 63-71

Að lokinni auglýsingu er lögð fram að nýju umsókn Kjartans Hrafn Kjartanssonar dags. 31. janúar 2017 varðandi breytingu á deiliskipulagi Norðlingaholts vegna raðhúss á lóðum að Hólavaði 63-71. Í breytingunni felst breyting á byggingarmagni/nýtingarhlutfalli, m.a. að bæta við kvist og hækka hús, samkv. upprætti Krark., dags. 8. febrúar 2017. Tillagan var auglýst frá 1. mats til og með 24 apríl 2017.

Eftirtaldir aðilar sendu athugasemdir:

Guðni Þór Sigurjónsson, dags. 20. apríl 2017 Hólavaði 47 og

8 íbúar að Hólavaði 45-61, mótt. 23. apríl 2017.

Skipulag:

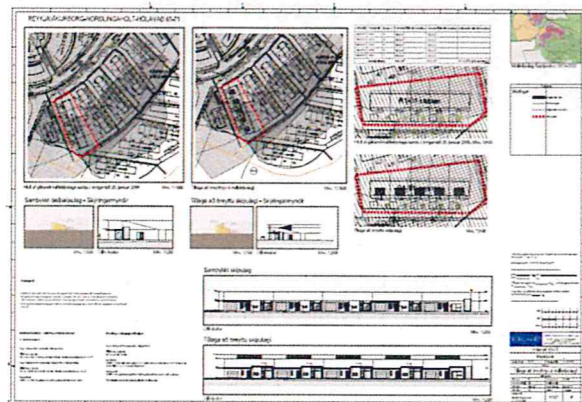

auglýst deiliskipulag

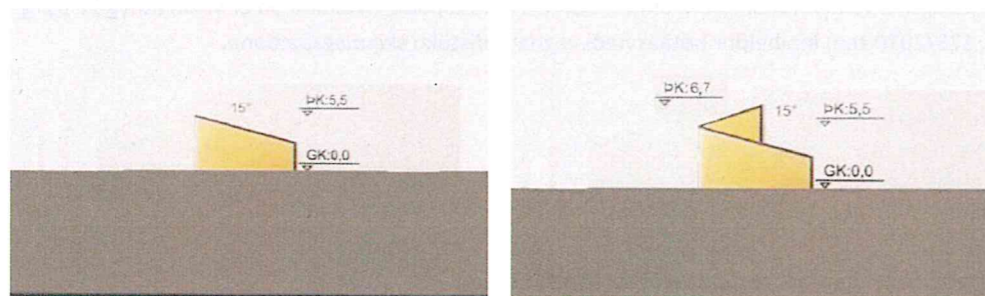

skýringarmyndir vegna breytinganna á þaki

Athugasemdir:

- 1) Bent er á að breytingin hafi áhrif á birtu í garða, útsýni skerðist og að söluverðmæti eignanna rýrni. Tillögunni er mótmælt harðlega og að mikill ágreiningur sé um þessa breytingu. Það er ótækt að ekki skuli vera hægt að treysta á þau deiliskipulög sem voru þegar viðkomandi eignir voru byggðar.
- 2) 8 íbúar Hólavaðs mótmæla fyrirætluðum breytingum. Að húsin séu að hækka umfram það sem upphaflegar teikningar eða um 1,2m sem er of mikið að þeirra mati og skerðir útsýni í austur, suður og vestur. Miklir hagsmunir séu í húfi þar sem breytingin mun rýra verðgildi og sölumöguleika í framtíðinni. Bent er á að húsin liggja þétt saman og að kvistirnir koma til með vísa beint að.

REYKJAVÍKURBORG-NORÐLINGAHOLT-HÓLVAÐ 63-71

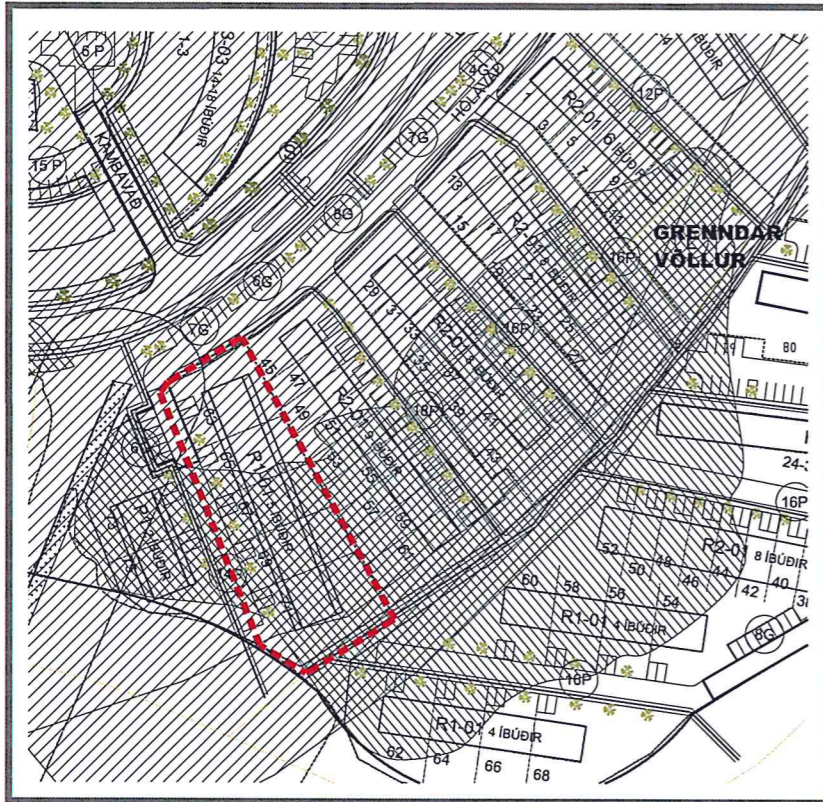

Hluti af gildandi deiliskipulags samþ. í borgarráði 26. janúar 2006 Mkv. 1:1000

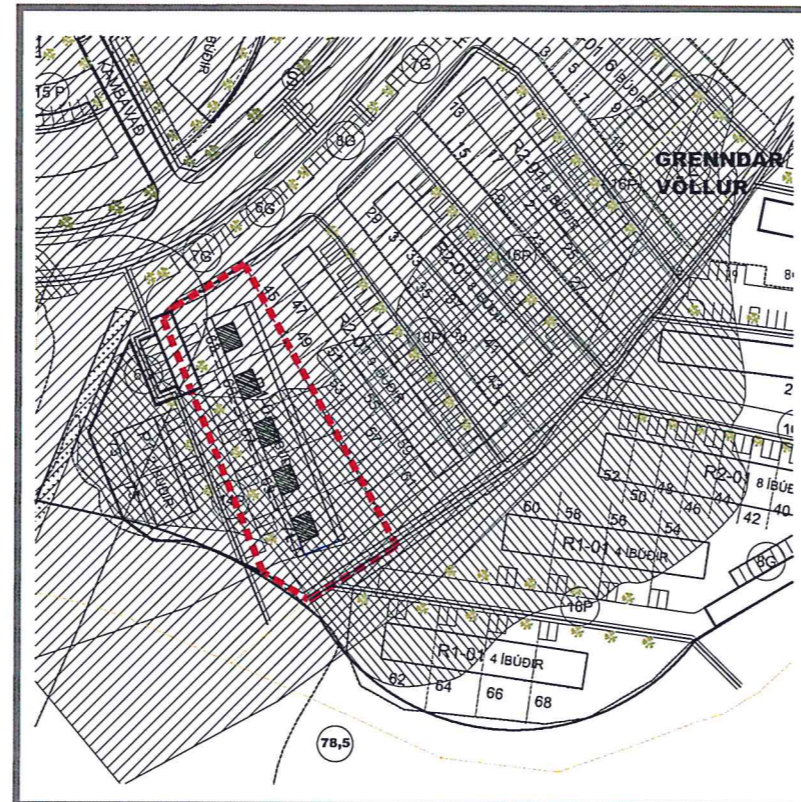

Tillaga að breytingu á deiliskipulagi Mkv. 1:1000

Götuheiti	Húsagerðir	Ibúðar nr.	Fermetrafloki fyrir breytingu	Fermetrafloki eftir breytingu	Nýtingarhlutfall eftir breytingu
Hólvað 63-71	Raðhús	63	168,9 m ²	193,9 m ²	
Hólvað 63-71	Raðhús	65	169,3 m ²	194,3 m ²	
Hólvað 63-71	Raðhús	67	169,3 m ²	194,3 m ²	
Hólvað 63-71	Raðhús	69	169,3 m ²	194,3 m ²	
Hólvað 63-71	Raðhús	71	169,3 m ²	194,3 m ²	
Samgagnlegt:			846,1 m ²	971,1 m ²	971,1 m ² /2.575,5 m ² = 0,37

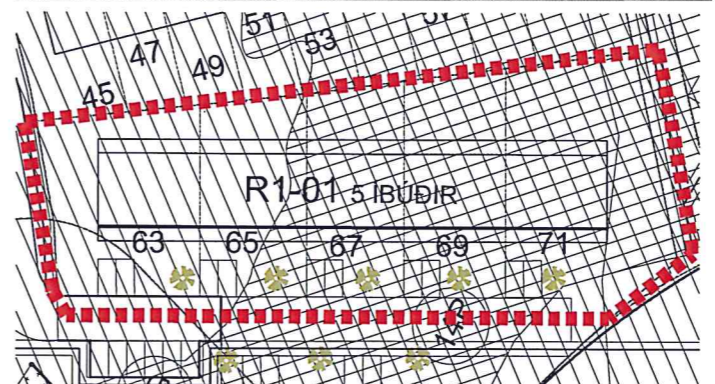

Hluti af gildandi deiliskipulags samþ. í borgarráði 26. janúar 2006. Mkv. 1:500

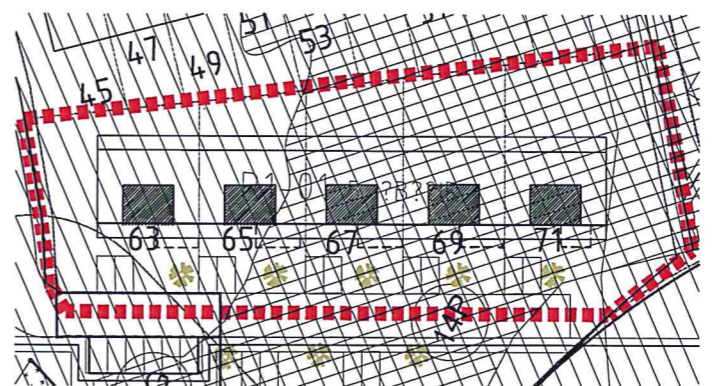

Tilaga að breyttu skipulagi Mkv. 1:500

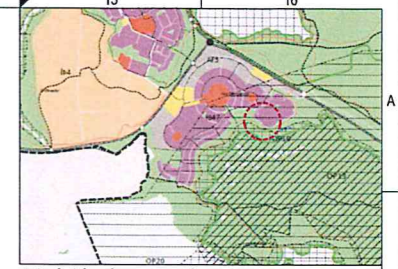

Aðalskipulag Reykjavíkur 2013-2030

Tákn	
Skýringar	Byggingarmálur kvæða
	MKA þakskyggja
	Byggingarmálur rönnvæð his
	MKA breytinga

Samþykkt deiliskipulag - Skýringarmyndir

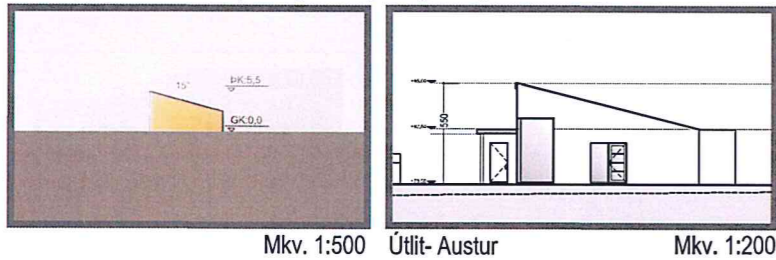

Mkv. 1:500 Útlit-Austur Mkv. 1:200

Tillaga að breyttu skipulagi - Skýringarmyndir

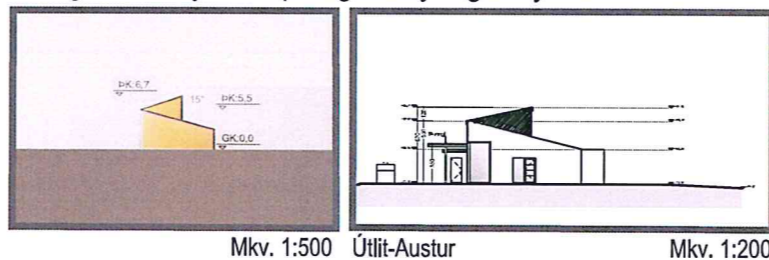

Mkv. 1:500 Útlit-Austur Mkv. 1:200

Samþykkt skipulag

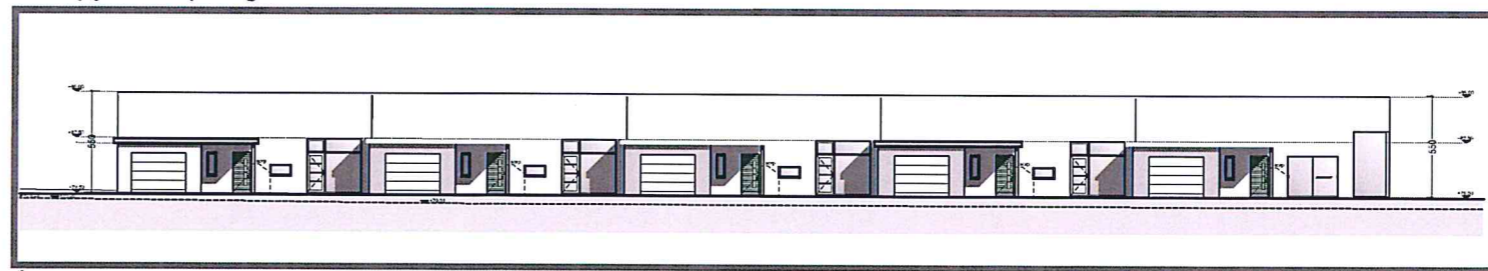

Útlit-Suður Mkv. 1:200

Tillaga að breyttu skipulagi

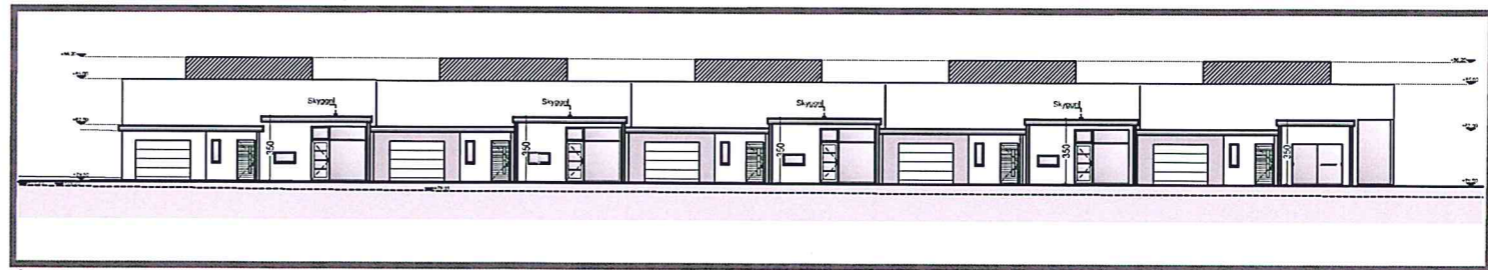

Útlit-Suður Mkv. 1:200

Greinargerð

Hólvað 63-71 er einnar hæðar raðhús með innbyggðum bílskúr, þak er einhalla sem rís til suðurs. Með fyrstuágerð breytingu er gert ráð fyrir einhalla kvistbyggingu með rýsandi halla til norðurs, kvistbyggingin verður júst notað sem geymsla eða íbúðarymi. Auk kvistbyggingu verður byggður glenskáli á Suðurlöng hús sem er notað fyrir gróður jafnt sem samkomu staður, ef veðurskilyrði eru ekki hægstað til útsæva.

NORÐLINGAHOLT - SKIPULAGSSKILMÁLAR

10 RADHÚS Í HWILFT

10.1.2 Raðhús R2-01 sérákvæði. Hólvað 38-52.

Fjöldi húsa og íbúða:
Fimm hús á tveimur hæðum. Samtals 39 íbúðir. Vöðmunarstærð íbúða eru 120 m²

10.1.3 Raðhús R1-01 sérákvæði. Hólvað 63-71, Hólvað 54-68.

Fjöldi húsa og íbúða:
Þrjú hús á einni hæð. Samtals 13 íbúðir. Vöðmunarstærð íbúða eru 110 m².

Útbyggingar:
Heimili er að reisa útbyggingar 3m útyfir byggingarelti í allt að 4m breidd.

Breyting á skipulagsskilmálum

10.1.4 Raðhús R1-01 sérákvæði. Hólvað 63-71

Fjöldi húsa og íbúða:
Eitt hús samtals 5 íbúðir.

Þakkvistar:
Heimili er fyrir einhalla kvistbyggingu sem ris til norðurs þó ekkí meira en 25 m² á ístarmál. Hæðarkráll eru 1,2 m frá samþykktu þakhaði.

Þakskyggja:
Heimili er að byggja þakskyggja 3m útyfir byggingarelti að surman megin byggingar.

Öðru íbúði gæta samþykktir skipulagsskilmálar Norðlingaholt.

Deiliskipulagsbreyting þessi sem fengið hefur meðferð í samræmi við ákvæði 1. mgr. 43. gr. skipulagslaga nr. 123/2010 var samþykkt í _____
hann _____ 20__ og í _____
hann _____ 20__
Tillagan var auglýst frá _____ 20__ með athingasemdarfesti til _____ 20__.
Auglýsing um gildistöku breytingarinnar var birt í B-deild Stjórnartíðinda þann _____ 20__

Uppdrættir lagfærðir 25 Júní 2017 eftir úbendingu skipulagsstofnunnar dags. 22 Júní 2017

KRARK Kristinn Ragnarsson arkitekt ehf.
Ármúli 1 - 4. hæð - 106 Reykjavík, Ísland
Sí. 564 2255, Fax. 564 4225
Kl. 581268.3589 - www.krark.is - krark@krark.is

Hólvað 63-71	
Reykjavík	
Landnúmer: 195079	Staðgreinir: 0-1-4741602
Raðhús	
Tillaga að breytingu á deiliskipulagi	
Deiliskipulag	
Hönnun: KR	Verknúmer: 051001R
Verkefnastjórn: YAJ	Mallikvarð: _____
Telknað: YALGVB	Dagsetning: 08.02.2017
Yfirfarir: YAJ	Blas: _____
Útgáfa: _____	Útgáfa: _____
Samþykkt: Kristinn Ragnarsson Kl. 120944.2669	U101 #

1 2 3 4 5 6 7 8 9 10 11

A B C D E F G H

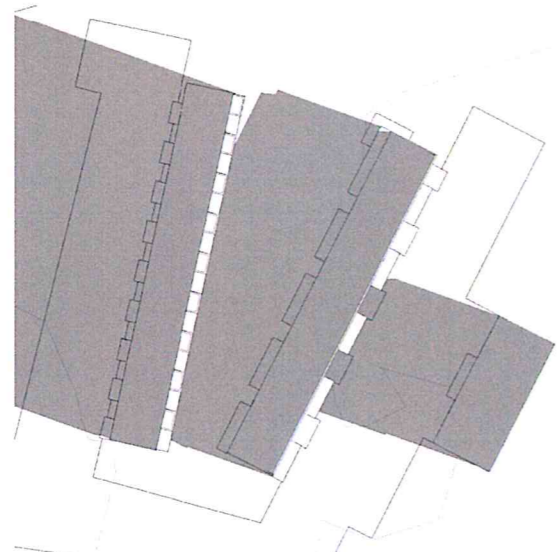

Skuggavarp 21.03 kl 9
1: 1000

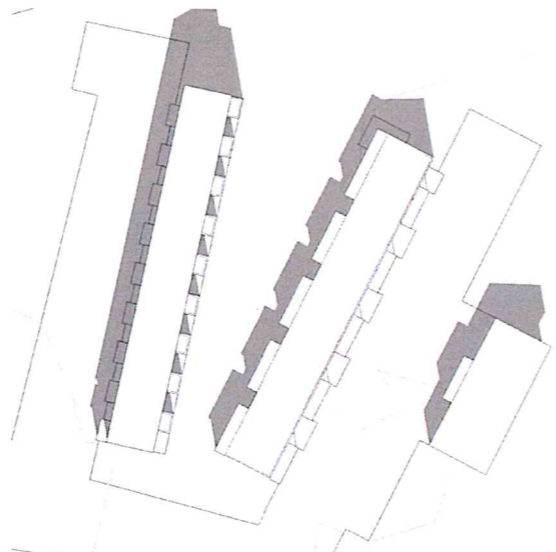

Skuggavarp 21.03 kl 13
1: 1000

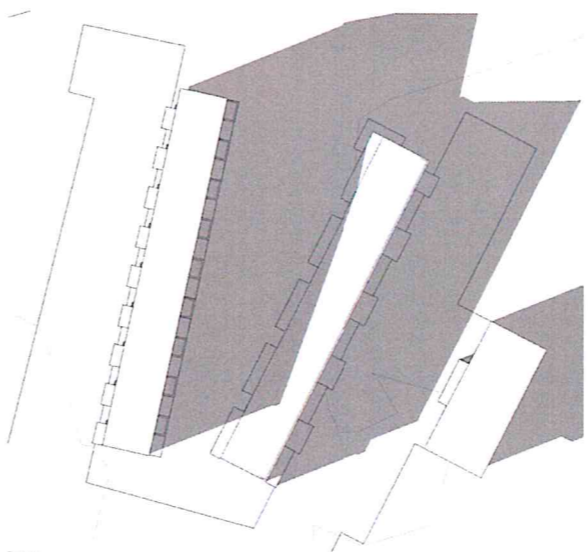

Skuggavarp 21.03 kl 18
1: 1000

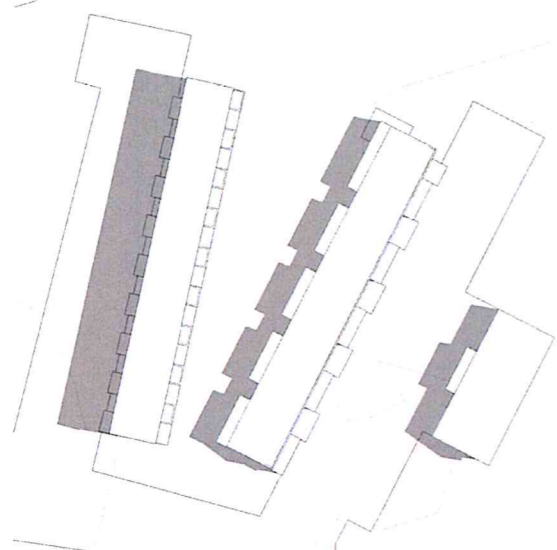

Skuggavarp 21.06 kl 9
1: 1000

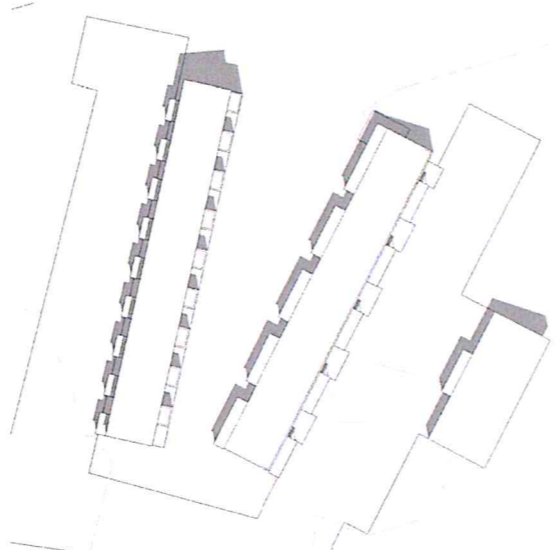

Skuggavarp 21.06 kl 13
1: 1000

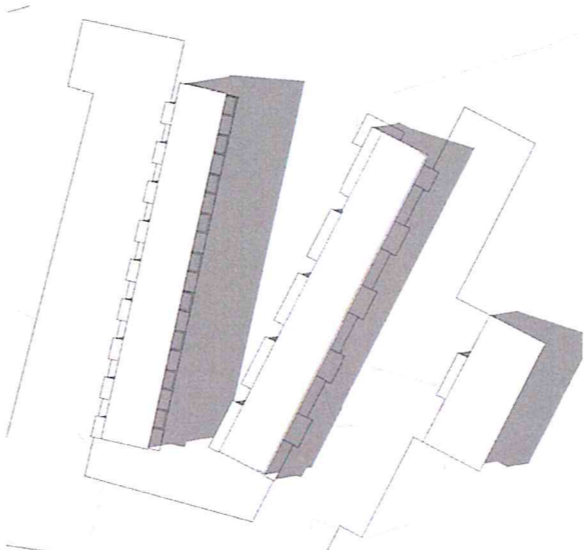

Skuggavarp 21.06 kl 18
1: 1000

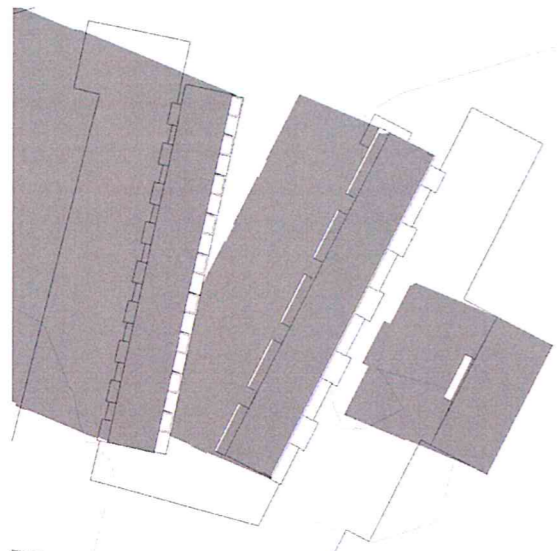

Skuggavarp 21.09 kl 9
1: 1000

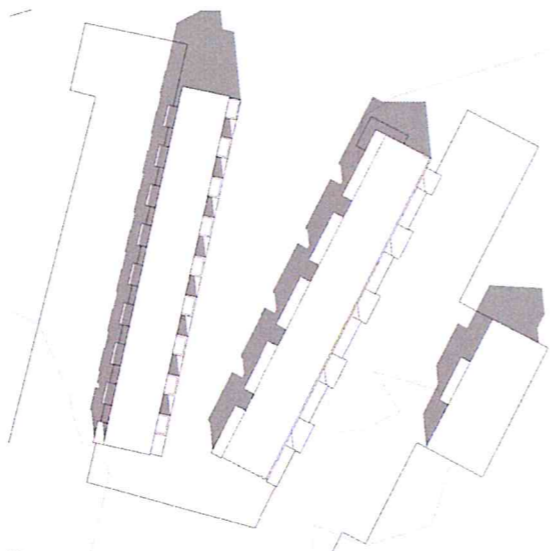

Skuggavarp 21.09 kl 13
1: 1000

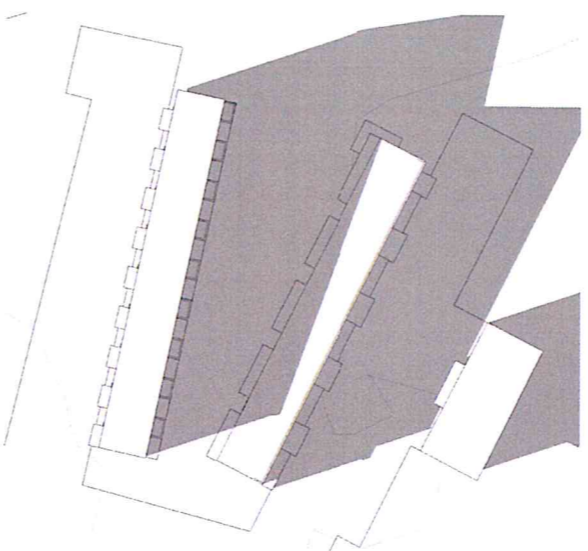

Skuggavarp 21.09 kl 18
1: 1000

Tákn		
GN	= Gólfniðurfall	Brunatákn
PN	= Pakniðurfall	Veggir og hæðaskil
SN	= Svalaniðurfall	EI60
LR	= Loftræsting	EI90
VLR	= Vélknúin loftræsting	A-EI60
PK	= Póstkassar	A-EI120
NL	= Neyðarfjós	REI60
BO	= Björgunarop	REI120
R	= Reykskjnjari	A-REIM120
HSL	= Handslökkvitæki	Hurðir
UT	= Merktur útgangur	E30-CS
HV	= Hitaveita	EI30-CS
VV	= Vatnsveita	EI60-CS
RR	= Rafmagnsveita	Gluggar
UK	= Útkrani	E30
DS	= Dyrasimi	
DS	= Dyrasimi	
BS	= Fellingstigi við björgunarop	
BS	= Brunaslanga	
BS	= Stigleiðsla	
BS	= Stigleiðsla út	
BS	= Stjórnstöð brunaviðvarnarkerfis	
BS	= Inntak	
BS	= Bilastæði fyrir fatlaða	

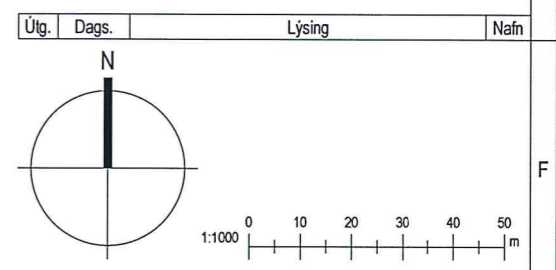

KRark Kristinn Ragnarsson arkitekt ehf.
 Hlíðsmári 19 - 2.hæð, 201 Kópavogur, Ísland
 Sími: 564.2255, Fax: 544.4225
 Kt. 581298.3589, www.krark.is, krark@krark.is

Hólavað 63-71	
Landnúmer: 199079	Staðgreinir: 0-1-4741602
Skuggavarp	
Skuggavarp fyrir breytingu	
Hönnun: KR	Verknúmer: 0500IR
Verkefnastjóri: KR	Mælikvarði: 1: 1000
Teiknað: AMS	Dagsetning: 15.08.2017
Yfirfarið: KR	Blað: Útgáfa:
Samþykkt:	
Kristinn Ragnarsson Kt. 120944.2669	U101

Save: 15.8.2017 12:01:13

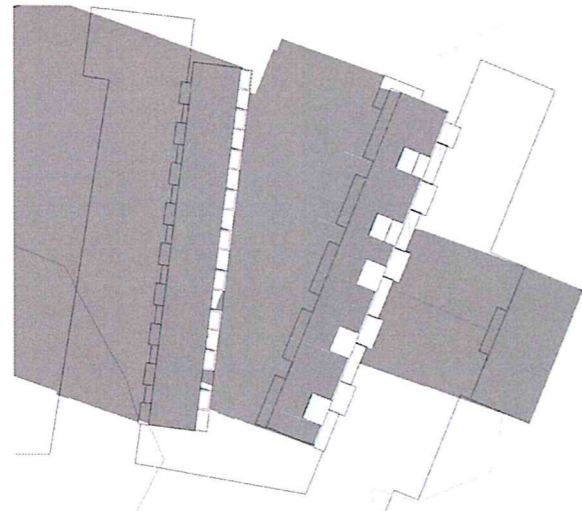

Skuggavarp_21.03 kl 9
1 : 1000

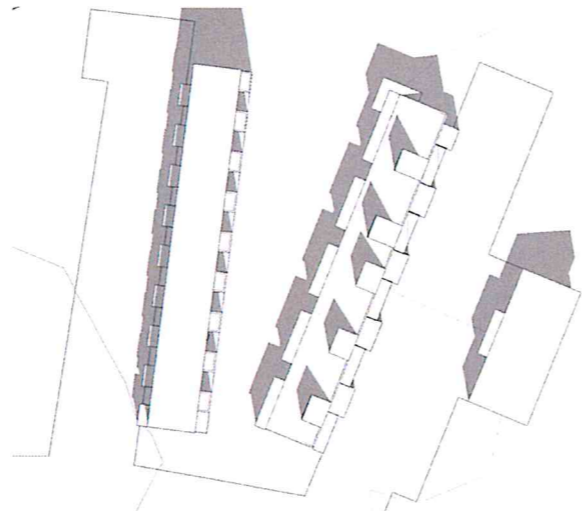

Skuggavarp_21.03 kl 13
1 : 1000

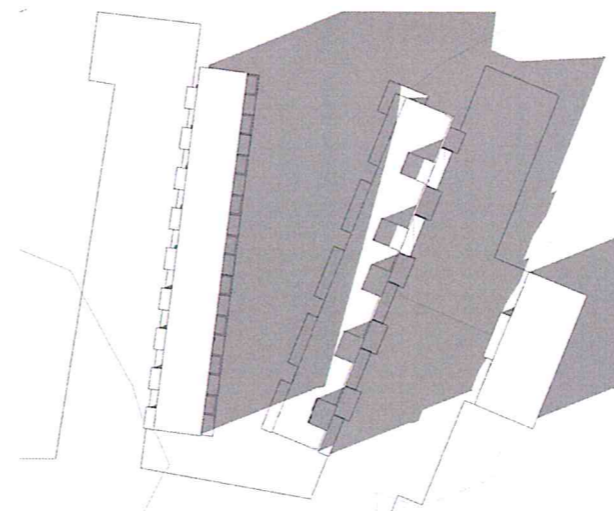

Skuggavarp_21.03 kl 18
1 : 1000

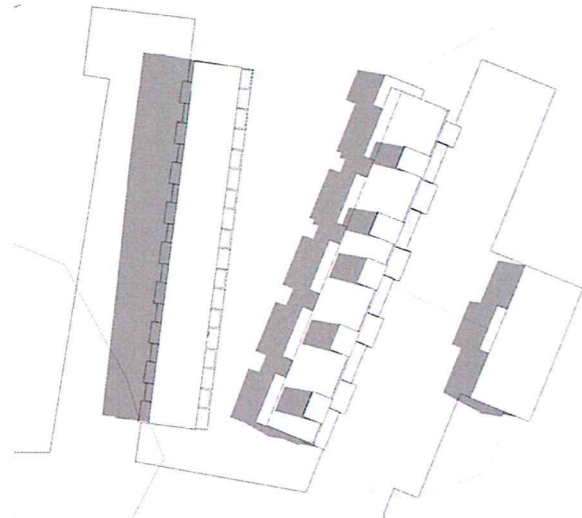

Skuggavarp_21.06 kl 9
1 : 1000

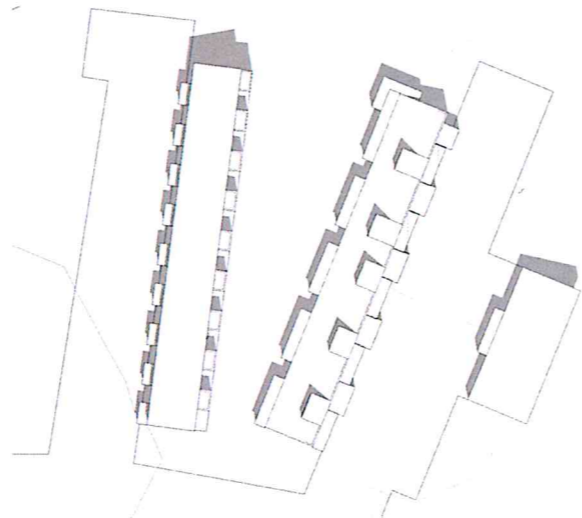

Skuggavarp_21.06 kl 13
1 : 1000

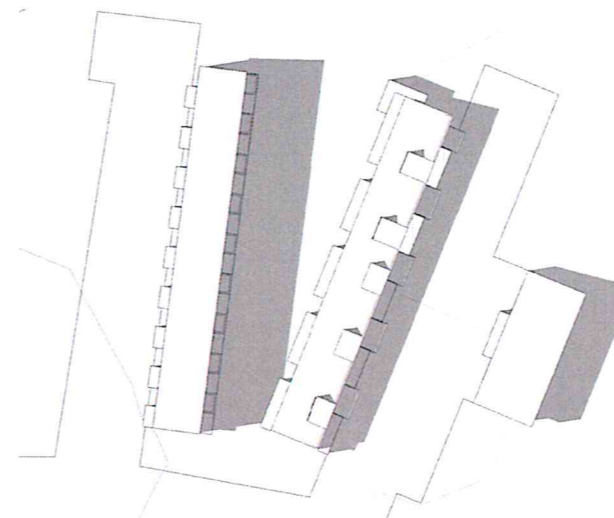

Skuggavarp_21.06 kl 18
1 : 1000

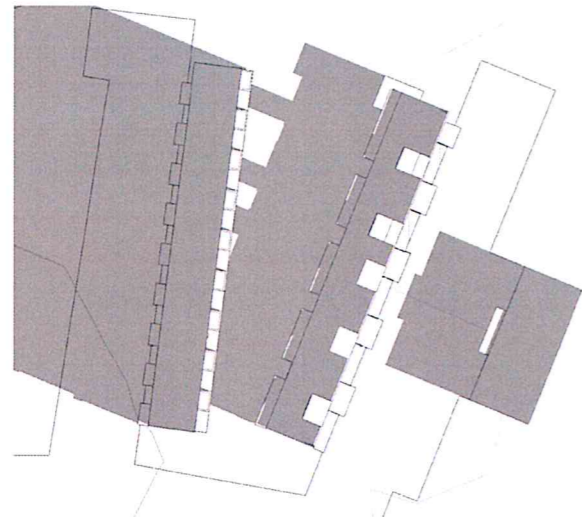

Skuggavarp_21.09 kl 9
1 : 1000

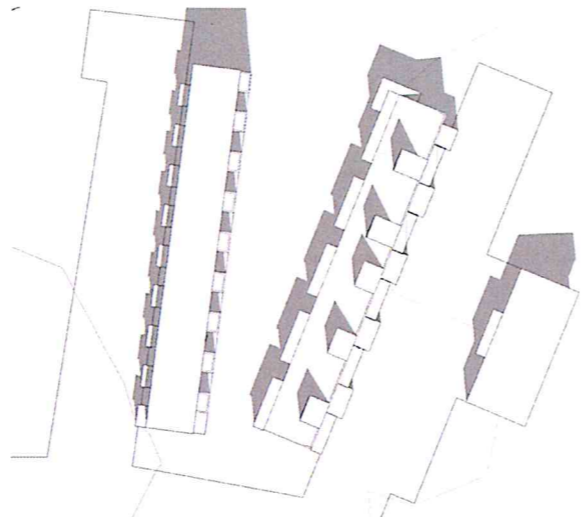

Skuggavarp_21.09 kl 13
1 : 1000

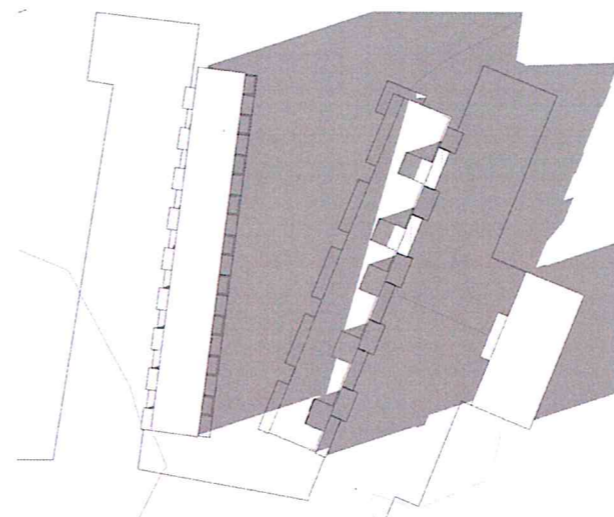

Skuggavarp_21.09 kl 18
1 : 1000

Tákn		
GN	= Gólfniðurfall	Brunatákn
PN	= Pakniðurfall	Veggir og hæðaskil
SN	= Svalaniðurfall	EI60
LR	= Lofttræsting	EI90
VLR	= Vélknúin lofttræsting	A-EI60
PK	= Póstkassar	A-EI120
NL	= Neyðarljós	REI60
BO	= Björgunarpop	REI120
R	= Reykskjnjári	A-REIM120
HSL	= Handslökkvitæki	Hurðir
UT	= Merktur úlgangur	E30-CS
HV	= Hitaveita	EI30-CS
VV	= Vatnsveita	EI60-CS
RR	= Rafmagnsveita	Gluggar
UK	= Útkrani	E30
DS	= Dyrasimi	
DS	= Dyrasimi	
BS	= Fellingistigi við björgunarpop	
BS	= Brunaslanga	
BS	= Stigleiðsla	
BS	= Stigleiðsla út	
BS	= Stjórnstöð brunaviðvörðunarkerfis	
BS	= Inntak	
BS	= Bilastæði fyrir fatlaða	

Útg.	Dags.	Lýsing	Nafn

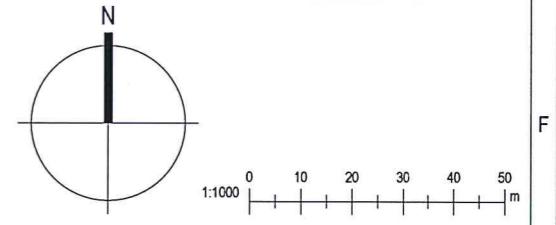

KRark Kristinn Ragnarsson arkitekt ehf.
 Hlíðsmári 19 - 2.hæð, 201 Kópavogur, Ísland
 S. 564.2255, Fax. 544.4225
 Kt. 581298.3589, www.krark.is, krark@krark.is

Hólavað 63-71	
Landnúmer: 199079	Staðgreinir: 0-1-4741602
Skuggavarp	
Skuggavarp eftir breytingu	
Skuggavarp	
Hönnun: KR	Verknúmer: 051001R
Verkefnastjóri: KR	Mælikvarði: 1 : 1000
Teiknað: AMS	Dagsetning: 15.08.2017
Yfirarið: KR	Blað: Útgáfa:
Samþykkt:	
Kristinn Ragnarsson Kt. 120944.2669	U102