



Reykjavík 07.09.2017

Borgarráð Reykjavíkur

Tjarnargötu 11
101 Reykjavík

Hér með sendist útskrift úr gerðabók skipulagsfulltrúa 6. september 2017 varðandi eftirfarandi mál.

Haðaland 26, Fossvogsskóli

Lögð fram umsókn skrifstofa eigna og atvinnuþróunar, mótt. 14. júlí 2017, um breytingu á deiliskipulagi Fossvogsskóla. Í breytingunni felst að koma fyrir nýjum byggingarreit fyrir færanlegar kennslustofur á suðausturhluta lóðarinnar, samkvæmt uppdretti umhverfis- og skipulagssviðs, dags. 31. ágúst 2017.

Samþykkt að auglýsa framlagða tillögu, skv. 1. mgr. 41. gr. sbr. 1. mgr. 43. gr. skipulagslaga nr. 123/2010.

Vísað til borgarráðs.

Kl. 10:15 vikur Sævar Þór Jónsson af fundi

F.h. skipulagsfulltrúa

Harri Órmarsson

Fylgiskjal: uppdr. umhverfis- og skipulagssviðs, dags. 31. ágúst 2017.

BREYTING Á DELISKIPULAGI FOSSVOGSHVERFIS VEGNA HADALANDS 26/FOSSVOGSSKÓLA

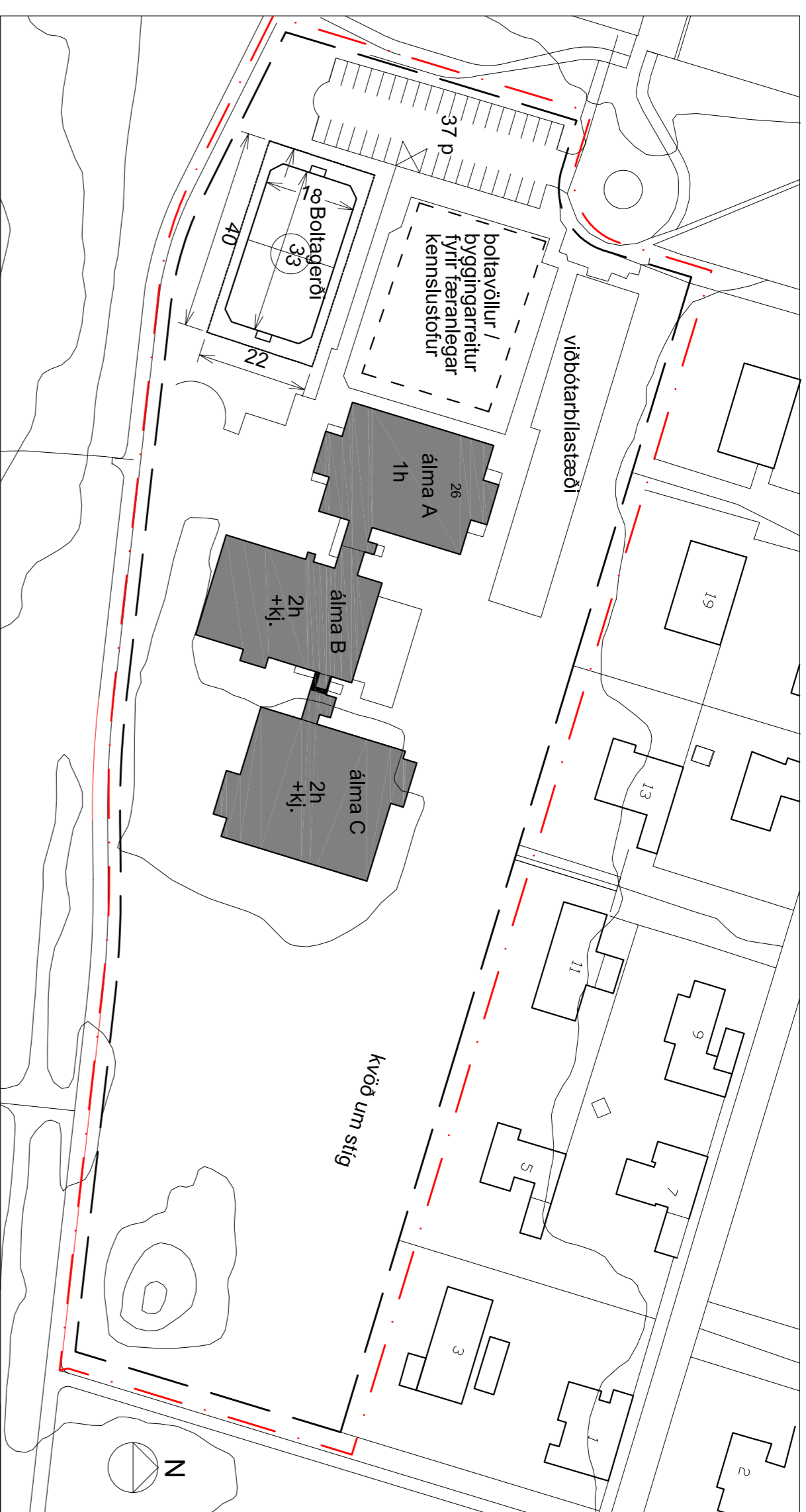

Gildandi deliskipulag Hádalands 26/Fossvogsskóla samþykkt í borgarráði 18.02.2010, ódálðist gildi 29. Mars 2010

GREINARGERÐ:

Í gildi er deliskipulag "Fossvogshverfi", sem er samþykkt í borgarráði 6.2.88 með síðari breytingum. Þar er skoliannum ætíð óáfrumkæpt svæði sýst í dalnum.
 1.áfangi skólans er byggður skv. leiðnirnum frá 1971 og 2. áfangi 1973.
 Lóðarfrömkun fyrir skólann er samþykkt í borgarráði 27.10.98 og sama dag er eining samþykkt í borgarráði ársdómynd vegna stakunnar skólans.

- Bollagerði er staðsett í suðvestur hluta lóðar.
- Byggingarreitir fyrir færangegar stofur er staðsettur á núverandi bollavelli.

Helstu stærðir í samþykktu deliskipulagi:

Lóð	20.768	m ²
Skólabygging	4.059,5	m ²
Fjöldi bílastæða á lóð auk gæstastæða	69	

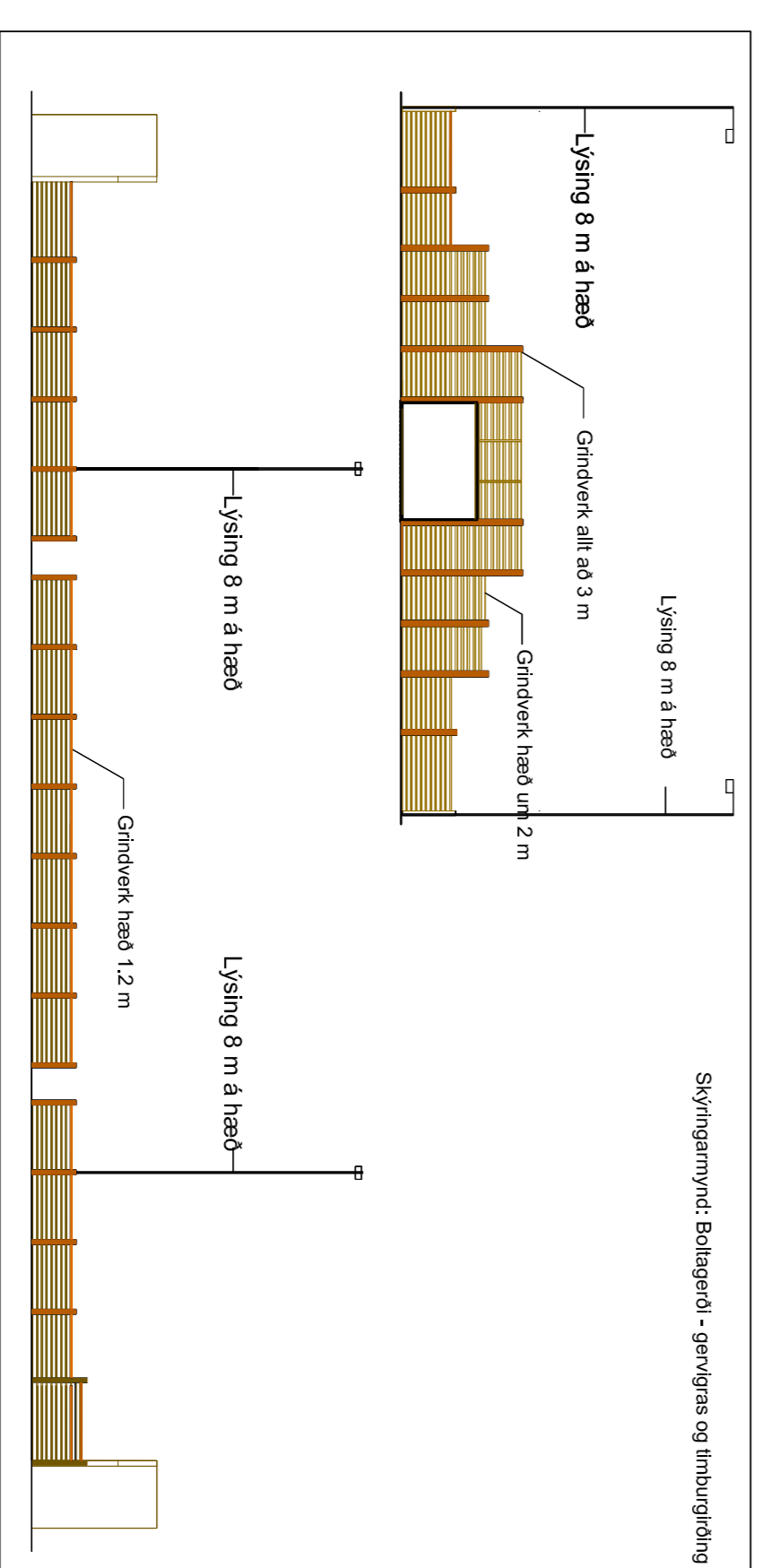

SERSKILMÁLAR FYRIR BOLTAGERÐI:

Bollagerði:
 Mörkin eru 3m á breidd og 2m á hæð. Aðkoma inn á völlum er um op í langhlið. Gjöfing er umhverfis völlum og verður hann uppbyggður inn á vöð með fjórum allt að 8m háum ljósastaurum. Lysing er skemmtu af og beint inn á grasvöllum. Gjöfing umhverfis völlum er allt að 1,2 m hæð á langhliðum og er þess sjn fyrir mögulum vellum við mörkin. Sjá skyngingarpáttal.

Huga skal að því að frágangur og útlit vallarins tæki mið af aðstæðum og fjalli vöð að mannvirkjum á lóð.

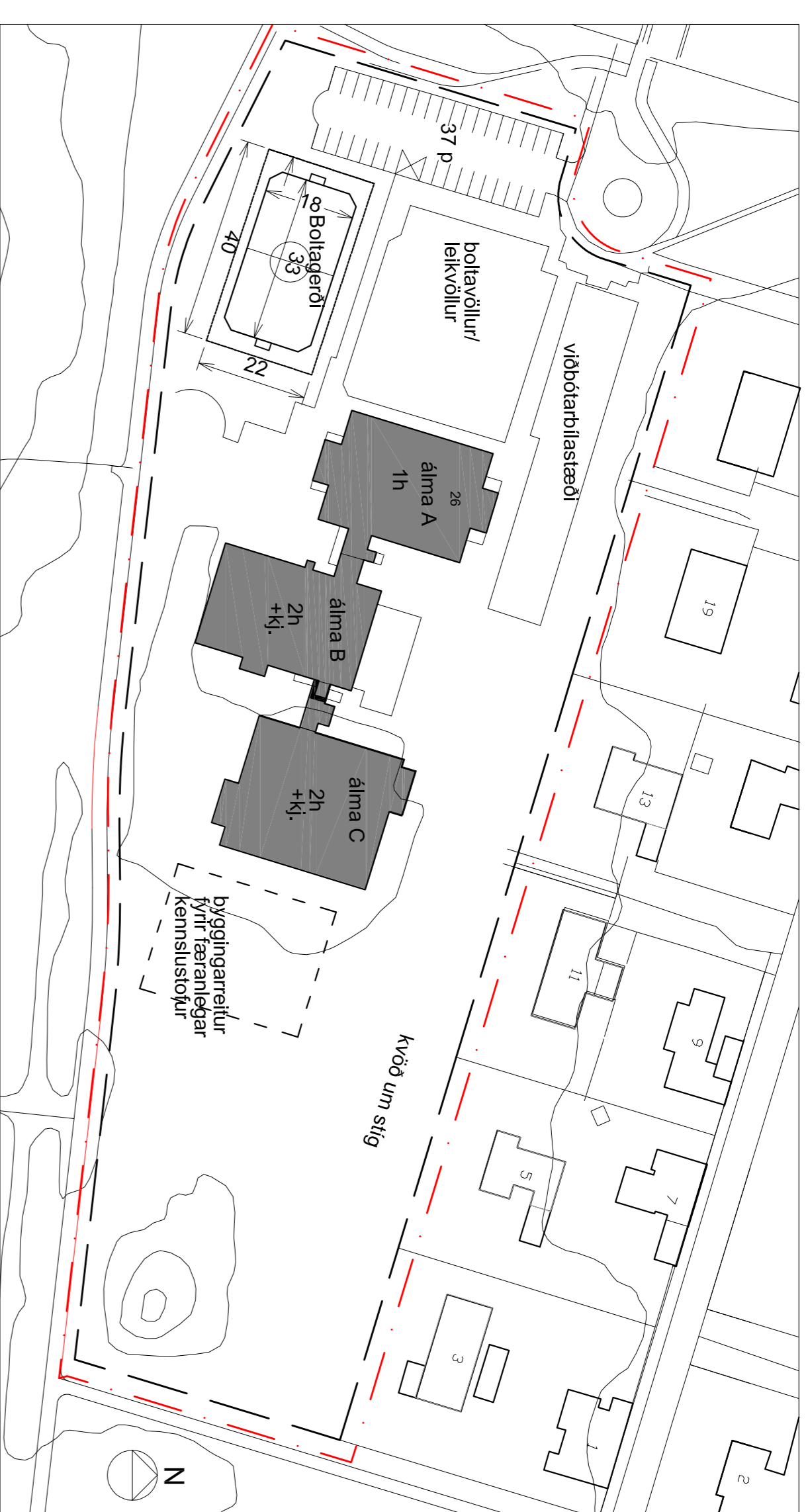

Tilfaga að deliskipulagsbreytingu mkv. 1:1000

Breytingin á tilfögu að nýju deliskipulagi sýnr að nýjum byggingarreit fyrir færangegar kennslustofur á suðausturhluta lóðarinnar.

Gildandi byggingarreitir fyrir færangegar kennslustofur fellur úr gildi við þessa samþykkt en þar hefur verið útdrúð leiksvæði.

Lóð verður áhrifla á að stofurnar falli að landinu og þær aðlagðar að þeim landhralla sem fyrir er. Landhröllun mun því eiga sér stað samhliða því að stofurnar verða staðsettar.

Gert er ráð fyrir fjórum færangegum kennslustofum á nýjum byggingarreit á suðausturhluta lóðarinnar. Hámarkshæðin á færangegum kennslustofum er 4,30 m.

Lóð	20.768	m ²
Skólabygging	4.060,0	m ²
Fjöldi bílastæða á lóð auk gæstastæða	69	

Samtals byggingarnagn á lóð er 4.560,0 m²

FÆRANLEGAR KENNSLUSTOFUR

Byggingarnagn fyrir færangegar kennslustofur er 500 m²



Skyngingarmynd, dæmi um uppröðun á kennslustofum



HLUFTI AÐALSKIPULAGS REYKJAVÍKUR 2001-2024

Skyngingar

- Mörk deliskipulagsbreytingar
- Lóðarmörk
- Byggingarreitir færangera kennslustofa
- Núverandi byggingar
- Reitir bollagerðis
- Færangegar kennslustofur

Dalshöfuðbreyting þessi sam tengdi hefur meðhöndlað í samræmi við ákvaði 1. mgr. 43. gr. skipulagslaga nr. 232/010 var samþykkt í _____ þann _____ 20__.

Tilgangur var aðgerð frá _____ 20__ með ábyrgðarstærð 8 _____ 20__.

Auðingun um gæðsluúvörðingarnar var tekið í E-áskil Sýslunáðs þann _____ 20__.

Formnúmer: 06050-799 Skýpilti: 1363.4

Verk HADALAND 26 FOSSVOGSSKÓLI Deliskipulagsbreyting	Töfon nr. 1 1:500 1:100 Dags: 31.08.17 A1
Rann Gunnarsson Anna María Benediktssdóttir Umhverfis- og skipulagsvæðing Reykjavíkurborgar	arkitekt FAL 090550-7989 arkitekt FAL 220848-5789 arkitekt 220848-5789 Borðartúni 12-14, 105 REYKJAVÍK, sími 471-4800