



Reykjavík 24.01.2018

Borgarráð Reykjavíkur

Tjarnargötu 11
101 Reykjavík

Hér með sendist útskrift úr gerðabók umhverfis- og skipulagsráðs frá 24. janúar 2018 varðandi eftirfarandi mál.

Áland 1

Lögð fram umsókn Studio F ehf. mótt. 27. nóvember 2017 varðandi breytingu á deiliskipulagi fyrir lóðina nr. 1 við Áland. Í breytingunni felst að stækka byggingarreit til austurs vegna byggingu einnar hæðar viðbyggingu við húsið, samkvæmt uppdr. Studio F ehf. dags. 24. nóvember 2017.

*Samþykkt að auglýsa framlagða tillögu, skv. 1. mgr. 41. gr. sbr. 1. mgr. 43. gr. skipulagslaga nr. 123/2010.
Vísað til borgarráðs.*

F.h. umhverfis- og skipulagssviðs

Erna Hrönn Geirsdóttir

Fylgiskjal: uppdr. Studio F ehf. dags. 24. nóvember 2017.

Breyting á deiliskipulag - Áland 1

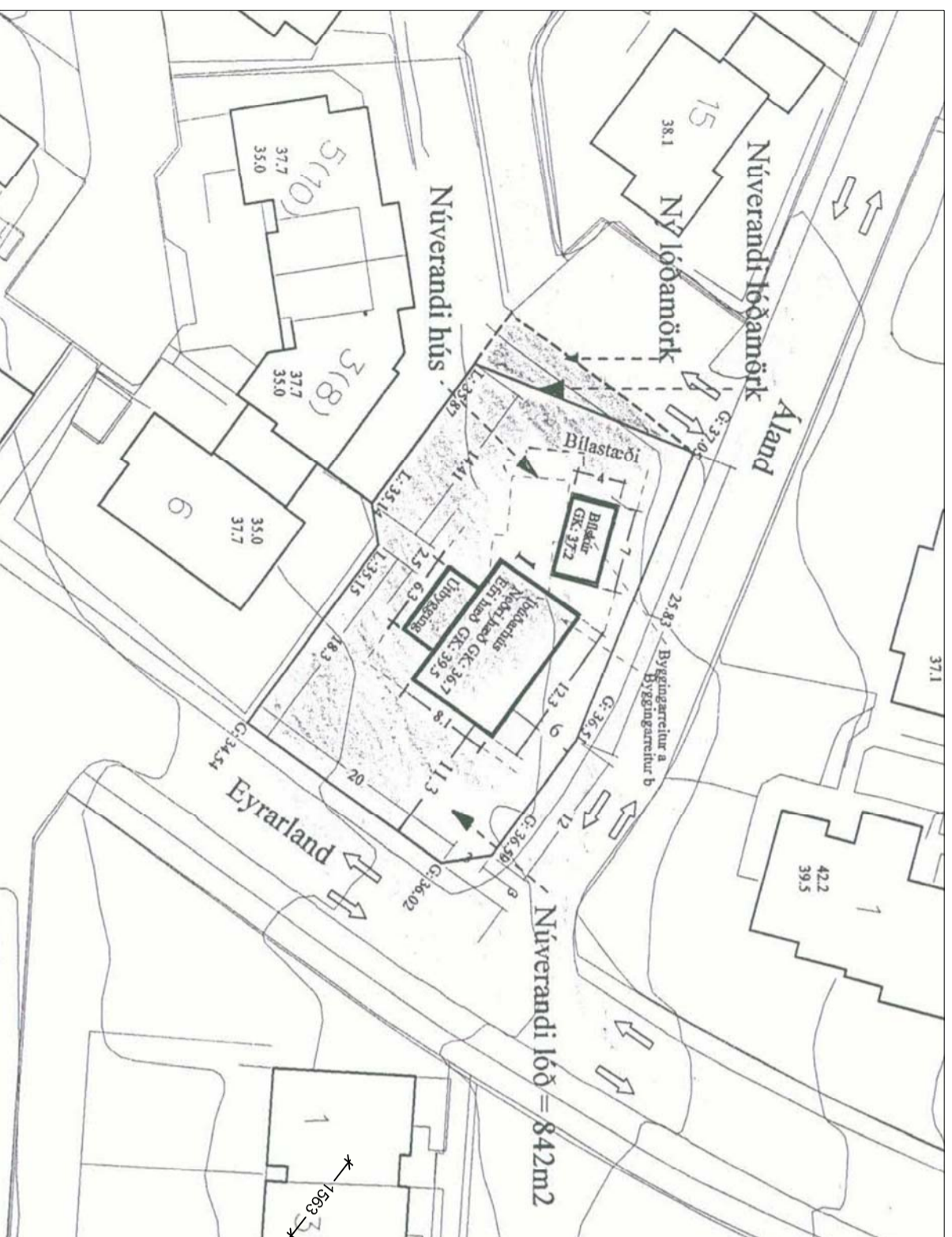

NÚVERANDI DEILISKIPULAG

Samþykkt í borgarráði Reykjavíkurborgar þann 24.11.1998

1:500

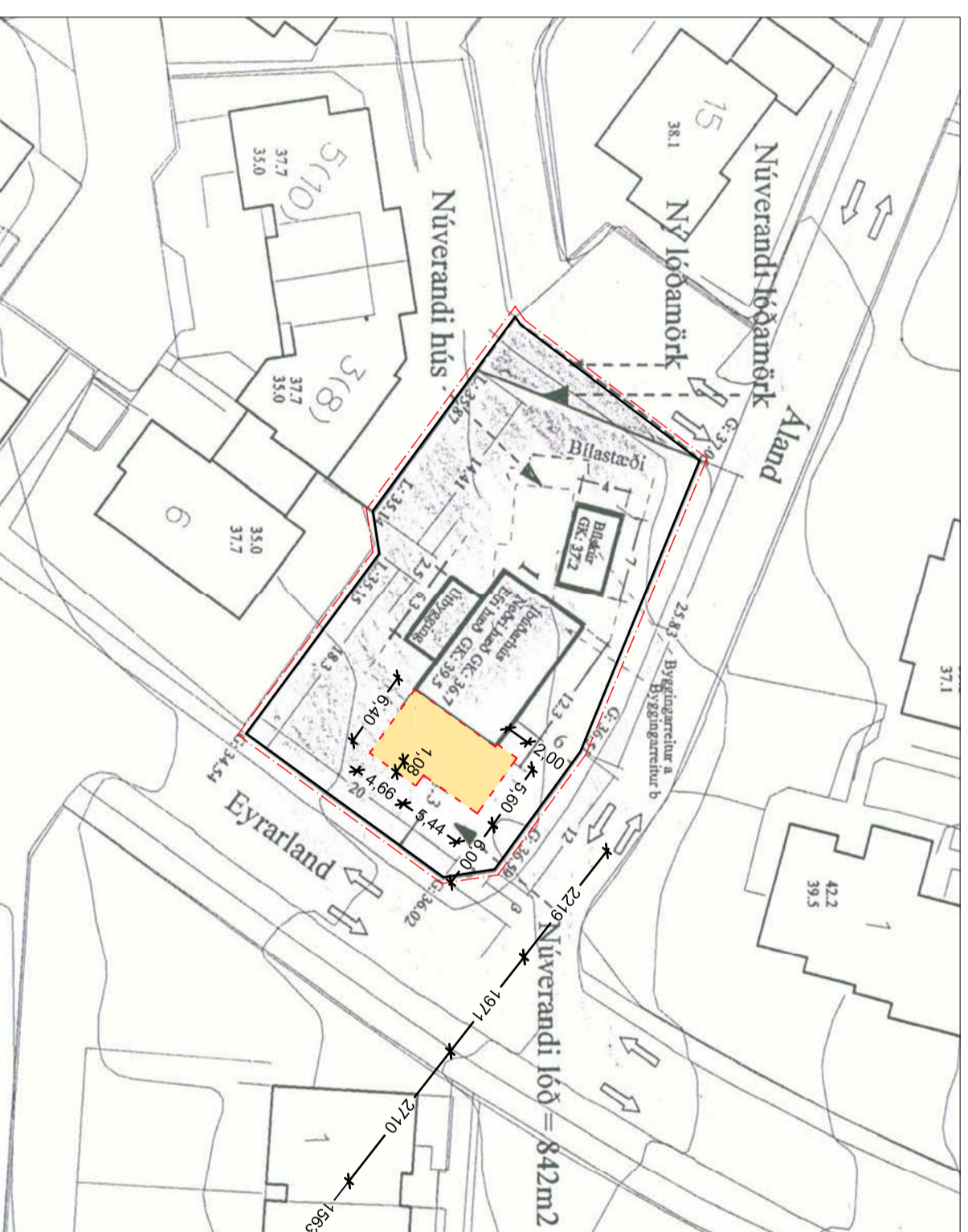

Tillaga að breyttu skipulagi fyrir Áland 1.

1:500

Breytingin felur í sér að stækka byggingarreit fyrir Áland 1 til austurs.

Nýtingarhlutfall verði allt að 0,33

Fyrirhugað er að byggja allt að 60m² einnar hæðar viðbyggingu við húsið,

þak verður í sama formi og á núverandi húsi.

Heiti götu	Nr.	Íbúðir	Stærð lóðar	Byggingarmagn ofanjarðar	Nýtingar hlutfall	Fjöldi bílastæða
Áland	1	1	893	233,4	0,26	2

Heiti götu	Nr.	Íbúðir	Stærð lóðar	Byggingarmagn ofanjarðar	Nýtingar hlutfall	Fjöldi bílastæða
Áland	1	1	893	293,4	0,33	2

Skilmálar:

- Stærð húðarhúss og bifreiðageymslu verði um 250m².
- Í húsinu verði ein íbúð.
- Íbúðarhúsið og bifreiðageymslan skal reist skv. byggingarreit a og b. Sjá upprátt. Geri er ráð fyrir að þakfrægingur sé utan byggingarreit.
- Menntaþak skal vera á íbúðarhúsi sem og bílskúr.
- Gera skal ráð fyrir tvínumur bifreiðastæðum á vestanverðri lóðinni.
- Nýting á lóðinni verði allt að 0,3.
- Aðkomna að húsinu verði um botlanga sem liggur niður frá Álandi vestan lóðarinnar.
- Ekki skal hækka yfirborð stöðuhluta lóðar frá því sem nú er, þannig að jöklar við Álfaland 8 gráfasi ekki niður.
- Skyldingróng skal reist þannig að komist verði hjá bifreiðhorni við Áland/Eyrarland. Girðingin skal einnig sýnd á byggingamerfræðireisningunni.
- Við honum húss, skal taka tillit til nærliggjandi lúsa og byggingin skal fara vel í umhverfi og góðumynd.
- Athygli skal vakin á því að menntaþök eru ríkjandi vestan Eyrarlands.
- Náttari túfersta skal unnin í samráði við Borgarskipulag.
- Sjá einnig skýringarmyndir 1 og 2.

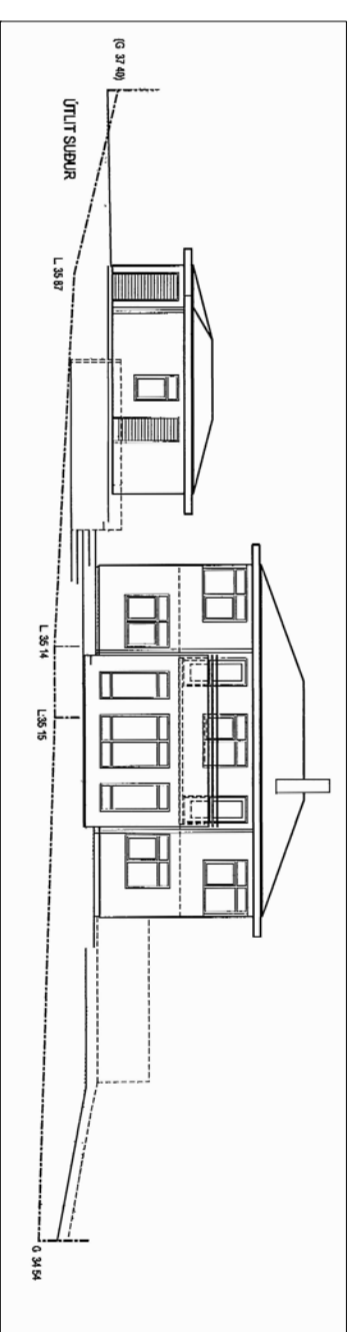

Núverandi útlit

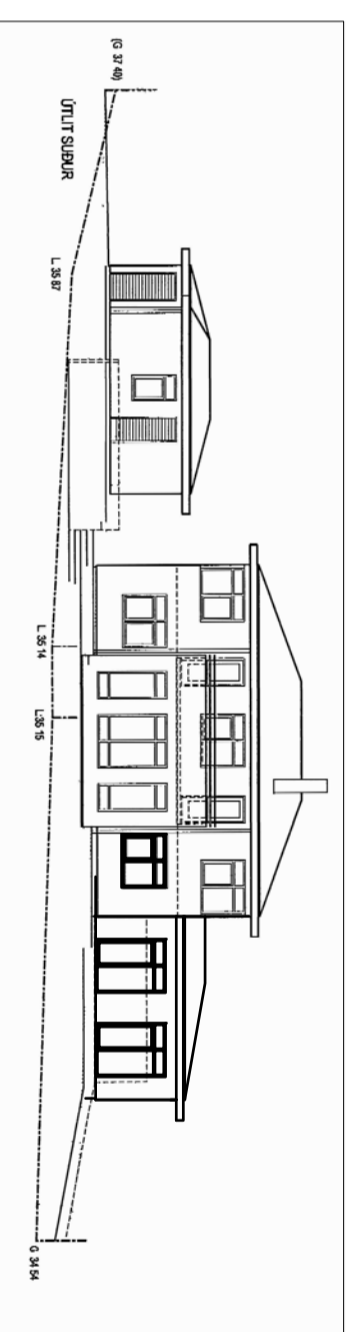

Tillaga að breytingu

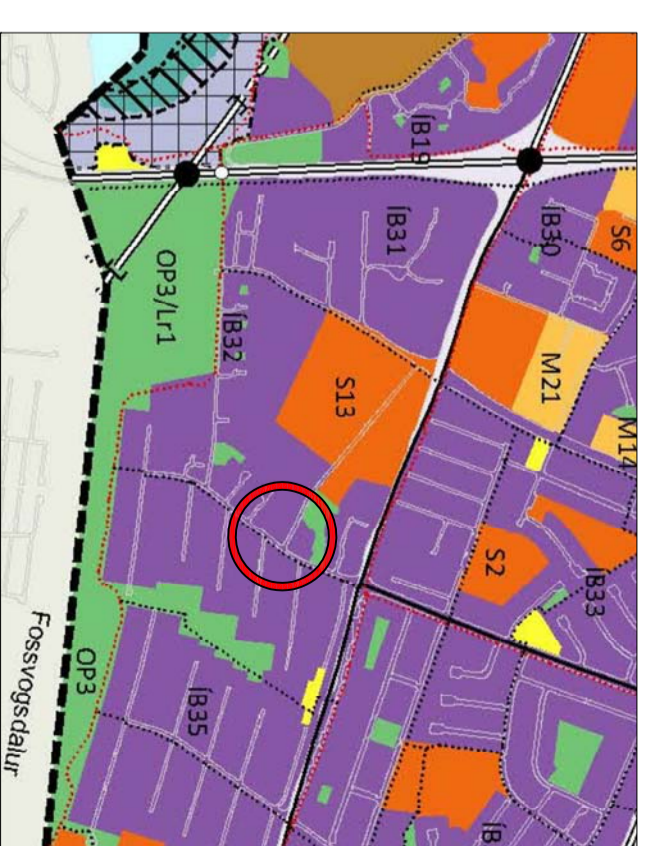

Hluti aðalskipulags Reykjavíkur 2010-2030

- Byggingarreitir
- Skipulagsmörk / aðröðkun svæðis sem breytingin nær til

DEILISKIPULAGSBREYTING PESSI, SEM FENGID HEFUR MÍÐFERÐ Í SAMRÆMI VÍÐ ÁKVÆÐI 2. MGR. 43. GR. Í LÖGUM NR. 123/2010 VAF SAMÞYKKT Í _____
ÞANNI: _____ 20 ____ OG Í _____
ÞANNI: _____ 20 ____

TILLAGAN VAF AUGLÝST FRÁ _____ 20 ____ MED
MED ATHUASEMDAÐFÆSTI TIL _____ 20 ____.

AUGLÝSING UM GILDISTÖKU BREYTINGARINNAR VAF
BIRT Í B-DEILD STJÓRNARTÍÐINDA ÞANNI _____ 20 ____.

Hannad / teiknað : _____ f Verknúmer : _____ 1702
Mælikvarði : _____ 1/500 Dagsétning : 24.11.2017

Teikn.nr. _____ 001

Aaðalhönnuður :
Fríðrik Friðriksson arkitektí Fél., Kt: 211256-4519

Studio F - arkitektar
Kelduhvammur 6, 220 Hánafrjóður
Kt: 430707-1670 S: 571 0202 / 864 9610 Netf: studiof @ island.is

Áland 1
Reykjavík
Deiliskipulagsbreyting