

## Almennar upplýsingar:

Nafn Skrifstofa Eigna Og Atvinnuþróunar  
Erindi nr. P-2019-05-09-0122  
Kennitala 5704800149  
Heimilisfang Ráðhúsi  
Póstnúmer 101  
Símanúmer 4111111  
Netfang maria.nielsdottir@reykjavik.is  
Nafn forsvarsmanns (ef -  
um fjöleignarhús er að  
ræða)  
Netfang tengiliðs runar.gunnarsson@reykjavik.is

Greiðanda kennitala 5704800149  
Greiðanda nafn Reykjavíkurborg - eignasjóður  
Greiðanda netfang sea@reykjavik.is

## Framkvæmdasvæði

Heimilisfang/lóðarheiti Kirkjuteigur 24

Umsækjandi er Eigandi / eigendur

Umsækjandi Hefur kynnt sér gildandi deiliskipulag

Erindið fjallar um Breytingu á deiliskipulagi

## Stutt lýsing á erindi

Sótt um stækkun á leikskólanum Hofi, og stækkun lóðar leikskólans með sambærilegri minnkun skólalóðar Laugarnesskóla.  
Verkbeiðnanúmer: 157472

Meðfylgjandi gögn og  
upplýsingar varðandi  
umsókn – þar sem við á

Uppdrættir

Lýsandi nafn DHOF24-Deiliskipulag.pdf  
skjals

Önnur gögn

Lýsandi nafn DHOF24-Skyringamynd.pdf  
skjals

Lýsandi nafn DHOF24-Landmotun.pdf  
skjals

-

-



# TILLAGA AÐ DEILSKIPULAGSBREYTINGU VÍÐ GULLTEIG 19, LEIKSKÓLINN HOF

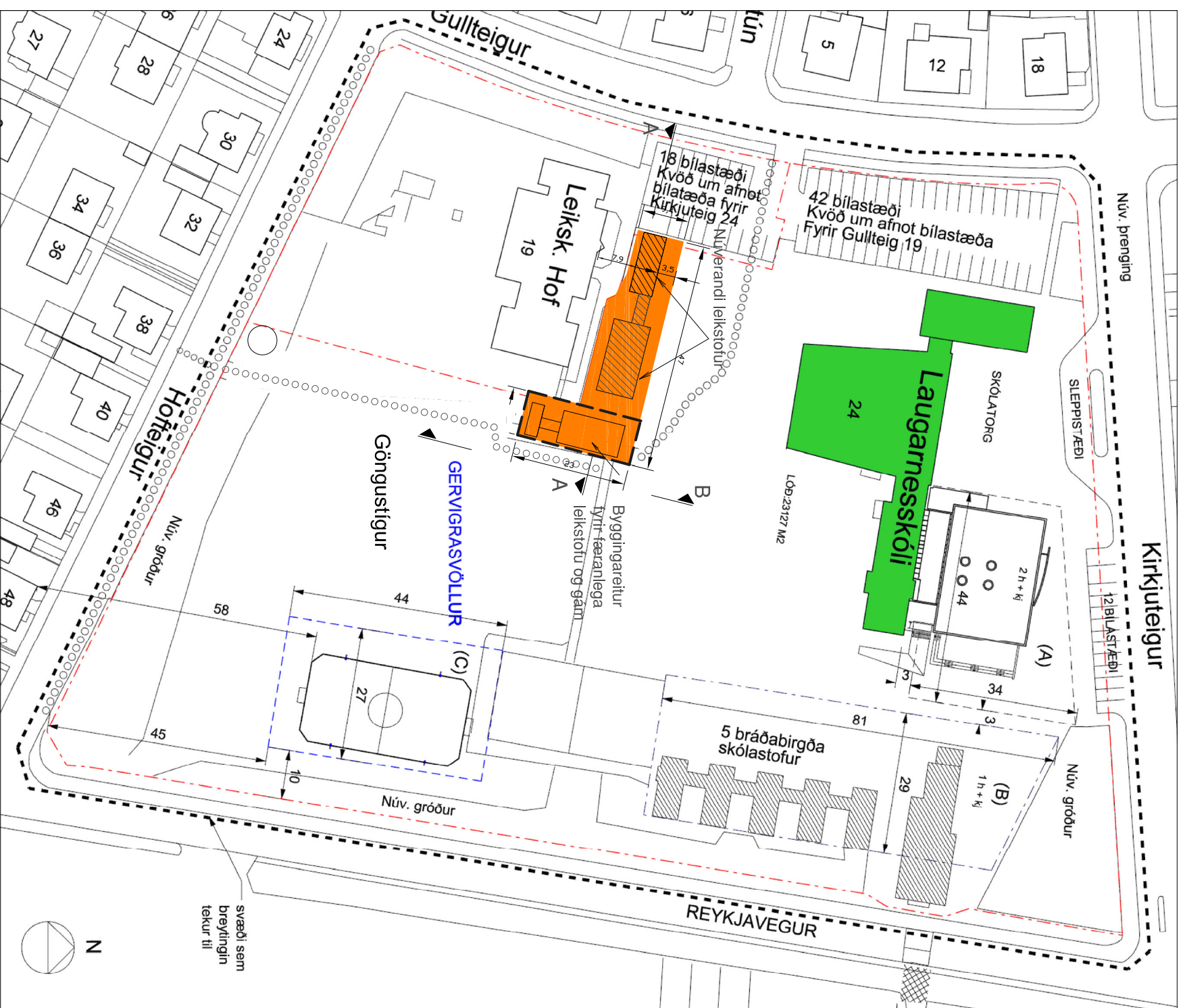

Hluti af gildandi deiliskipulagi Teigahverfis m.kv.1:1000 samþykkt í borgarráði 5. júlí 2018

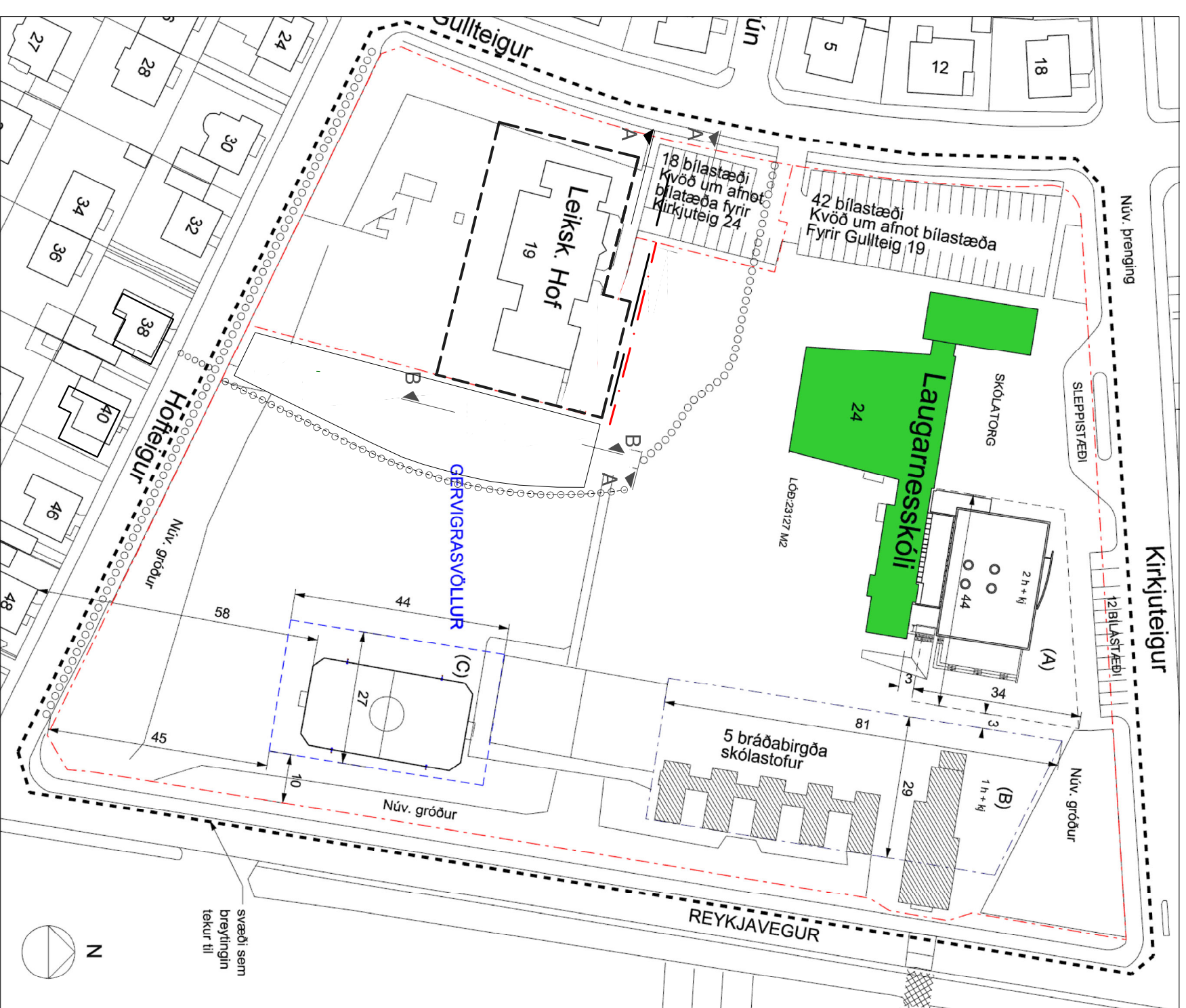

Tilgagna að breytingu á deiliskipulagi m.kv. 1:1000

**Ingangur**  
Í deiliskipulagsþreitingunni er verið að stækka núverandi deiliskipulagsstærðir Hof og lóð.

**Greinarstöð - gildandi deiliskipulag**  
Í gildi er heildarskipulag Teigahverfis samþykkt í borgarráði 02.07.2002 með síðari breytingum. Síðasta samþykkt deiliskipulagsþreiting var samþykkt í skipulagsráði 31. ágúst 2018 en sú tillaga gæfir ráð fyrir færslu á kennslustofu austan megin við leikskólann Hof. Í dag er stærðleiki á lóðinni Gullteig 19, 7 deilda leikskóli með 135 börn frá eins- sex ára.

**Texti úr gildandi deiliskipulagi fyrir Kirkjuteig 24.**

Lóð Kirkjuteig 24, grunnskólalóð, er 23.127 m<sup>2</sup> að stærð. Á lóðinni er gert ráð fyrir að vernda skólabygginguna, eining er gert ráð fyrir tveimur byggingareitum, reit (A) og reit (B). Aðrar eldri byggingar á lóðinni má fjarlægja. Byggingareitur (A) gæfir ráð fyrir stækun skólans, tveggja hæða skólabyggingu með kjallara og lögur risi. Innan byggingareits (B) má koma fyrir bráðabirgðakennslustofum með kjallara.

**Boltagerði**

Mörkin eru 3 m á breidd og 2 m á hæð. Girðing er umhverfis völlum og verður hann uppýstur inn á við með föllum allt að 8 m. Naum fjósstaurum. Lýsing er skermuð af og þeint inn á grasvöllinn. Girðing umhverfis völlum er allt að 1,2 m hæð á langhlöndum og er hæst 3m. Yfir mjójum velli við mörkin. Sjá skýringarupplýsingar skali að því að frágangur og útlit vallarins taki mið af aðstöðun og falli vel að mannríki á lóð.

NOVERANDI ASTRAND	LOÐIRNA	NOTKUN	BYGGINGARMAGN	NHL
HEITI Kirkjuteig 24	23127	SKÓLI	6110	0,26
Gullteig leikskólinn HOF	466	LEIKSKÓLI	660	0,14

DEILISKIPULAGSBREYTING	LOÐIRNA	NOTKUN	BYGGINGARMAGN	NHL
HEITI Kirkjuteig 24	23020	SKÓLI	5803	0,26
Gullteig leikskólinn HOF	4955	LEIKSKÓLI	2100	0,46

**Tilgagna að breytingu á deiliskipulagi**

Í tillitunni er lagt til að stækka núverandi byggingu leikskólans þannig að skólinn verði átta deilda leikskóli. Í dag eru sjö deildir stærðleiki í skólann en í upphafi var gert ráð fyrir fjögurra deilda skóla. Færslu á kennslustofu á leikskólalóðinni verða fjarlægðar. Um er að ræða byggingareit fyrir allt að tveggja hæða byggingu að hluta til. Lagt er til að hluti þaks á fyrstu hæð verði notað sem leiksvæði þannanna. Norðan megin við núverandi leikskólabyggingu verður gert nýtt leiksvæði sem mun nýfast hæði börnum í Laugarnesskóla og þeim sem að eru á leikskólunum Hofi. Við lóðarmörk leikskólans í austur er lagt til að gert verði nýtt leiksvæði sem mun nýfast. Þaði nemendum Laugarnesskóla og börnum í leikskólunum Hofi. Lóð leikskólans verður stækkuð til norðurs.

**Hösta stærðir skv. tillögu að deiliskipulagi**

Lóð Kirkjuteig 24, grunnskólalóð, verður 23.020 m<sup>2</sup> að stærð. Núverandi byggingarmagn lóðarinnar er 6.110 m<sup>2</sup> en verður 5.803 m<sup>2</sup>. Aðstaða þess að byggingarmagn minkar er vegna þeirra færslu á kennslustofa sem eru á lóðinni og tilheyra leikskólunum Hofi verða fjarlægðar.

**Lóð Gullteig 19, leikskóli**

Leikskólalóð verður 4.595 m<sup>2</sup>. Stækkun lóðar er 110 m<sup>2</sup>. Heimilt byggingarmagn er aukin úr 650 m<sup>2</sup> í 2100 m<sup>2</sup>. Byggingareitur stækkar og heimilt er að byggja allt að tveggja hæða leikskólabyggingu. Hluti af þaki 1. hæðar verður nýtt sem leiksvæði. Hæð byggingar er allt að 7,0 m. Auk þess verður leyflegt að selja þakplugga í miðri byggingu allt að 2 m. upp úr þaki.

Byggingareitur fyrir færslu á kennslustofu við leikskólann fellur úr gildi.

**Bílastæði**

Bílastæðayfirkomulag er óbreytt. Gert er ráð fyrir a.m.k. 60 bílastæðum sem samnýtt eru af báðum lóðunum - auk 12 bílastæða, sleppistöða og stæði vegna vörumtöktu á norðurlönd lóðarinnar.

Að öðru leyti gilda eldri skilmálar.

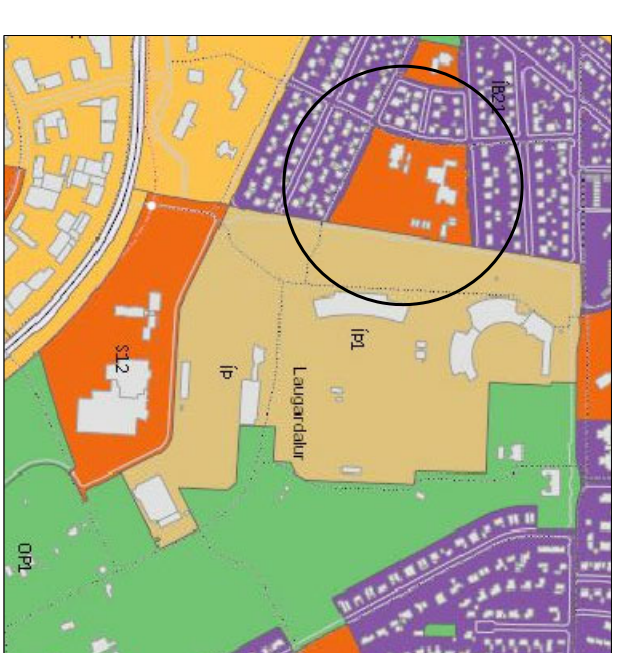
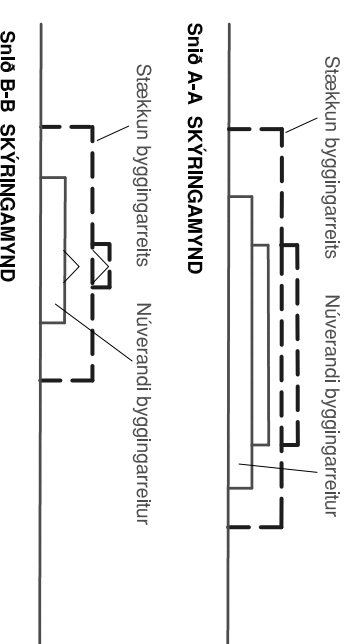

Hluti aðalskipulags Reykjavíkur 2010-2030

**SKYRINGAR**

- BYGGINGARRETTUR (A)
- BYGGINGARRETTUR (B)
- FYRIR BRÁÐABIRGÐAKENNSLUSTOFUR
- BYGGINGARRETTUR (C)
- FYRIR GERVIGRASVÖLL
- LÖÐAMÖRK
- VERNDUN 20. ALDAR BYGGINGAR
- BRÁÐABIRGÐAHÚSNÆÐI
- BYGGINGAR SEM HEIMILT ER AÐ FJARLÆGJA
- GÖNGUSTIGUR
- BYGGINGARRETTUR
- FYRIR FÆRANLEGAR STOFUR
- SVÆÐI SEM BREYTINGIN TEKUR TIL
- STÆKKUN BYGGINGARREITS
- NÚVERANDI BYGGINGARRETTUR

Deiliskipulagsþreiting þessi sem tengd hefur meðferð í samræmi við ákveðið 1. mgr. 43. gr. skipulagslaga nr. 123/2010 var samþykkt í

þann \_\_\_\_\_ 20\_\_ og í þann \_\_\_\_\_ 20\_\_.

Tilgagna var auglýst frá \_\_\_\_\_ 20\_\_ með athugasemdarfesti til \_\_\_\_\_ 20\_\_.

Auglýsing um gildistöku breytingarinnar var birt í B-deild Sjónvarpsdönda þann \_\_\_\_\_ 20\_\_

Höfundarstærð:	Samþykkt:	Staðgreinir 0-1-1363301
Ritun Gunnarsson 090550-7999		

Verk	Deiliskipulagsþreiting	Teikn nr.
v/Gullteig 19, 105 Reykjavík		1
Leikskólinn Hof		1:1000
Laugarnesskóli		
Teiknað/Hannað	Dags.	08.05.19
amb		A2

Rúnar Gunnarsson Dagmyr Helgadóttir Anna María Benedíksdóttir	artikleikn FAI 090550-7999 artikleikn FAI 220849-3769 artikleikn 041285-3969
<b>Umhverfis- og skipulagsvið Reykjavíkurborgar</b>	
Borgartúnn 12-14, 105 REYKJAVÍK sími 411-8000	



# SKÝRINGAMYNDIR - DEILSÍKIPULAG VID GULLTEIG 19, LEIKSKÓLINNIN HOF



AFSTÖÐUMYND - SKÝRINGAMYND

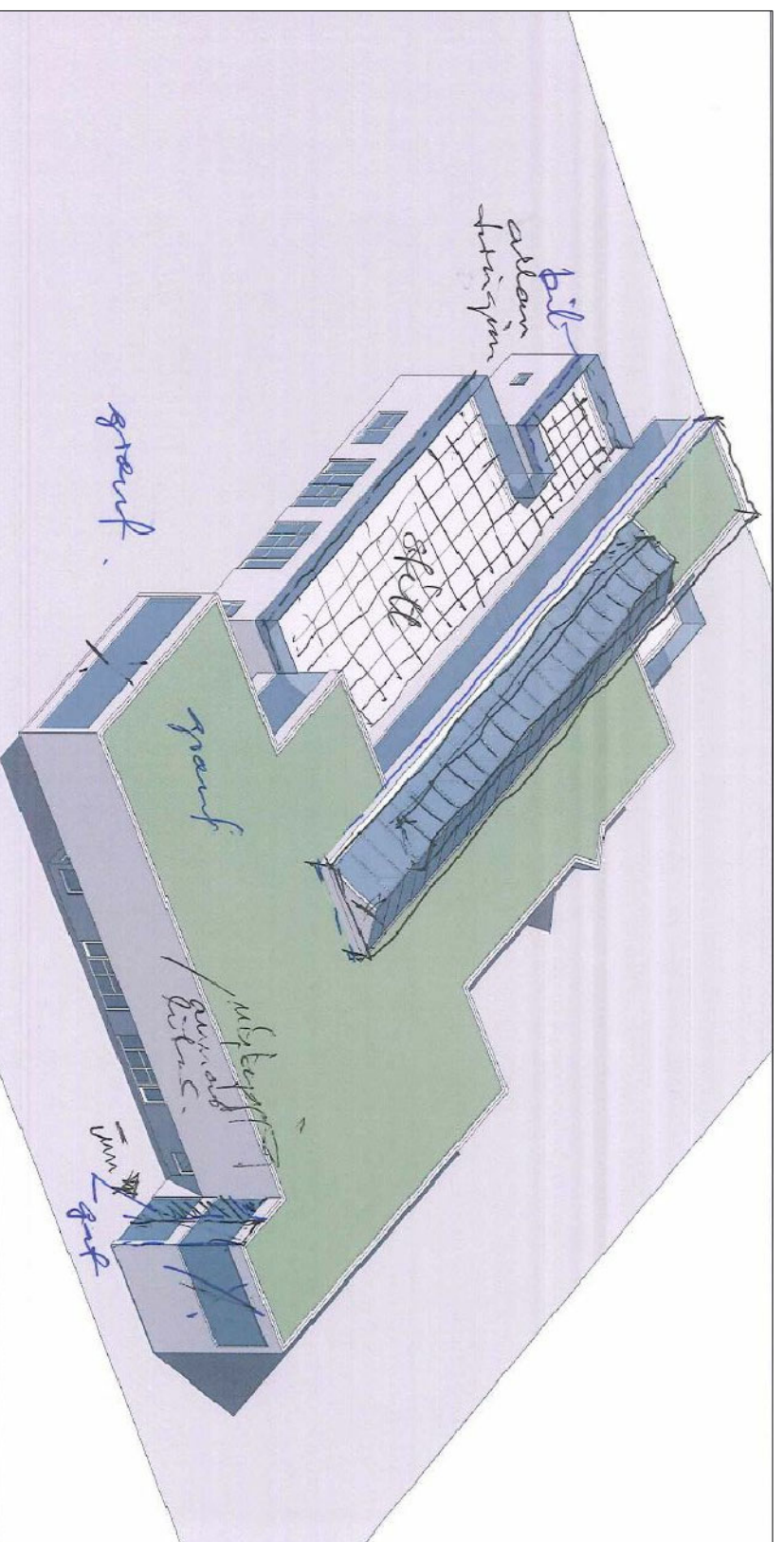

SKÝRINGAMYND



HOF SKUGGAVARP 21. MARS KL. 09.00



HOF SKUGGAVARP 21. SEPTEMBER KL. 09.00



HOF SKUGGAVARP 21. MARS KL. 12.00



HOF SKUGGAVARP 21. SEPTEMBER KL. 12.00



HOF SKUGGAVARP 21. MARS KL. 15.00



HOF SKUGGAVARP 21. SEPTEMBER KL. 15.00



HOF SKUGGAVARP 21. MARS KL. 18.00

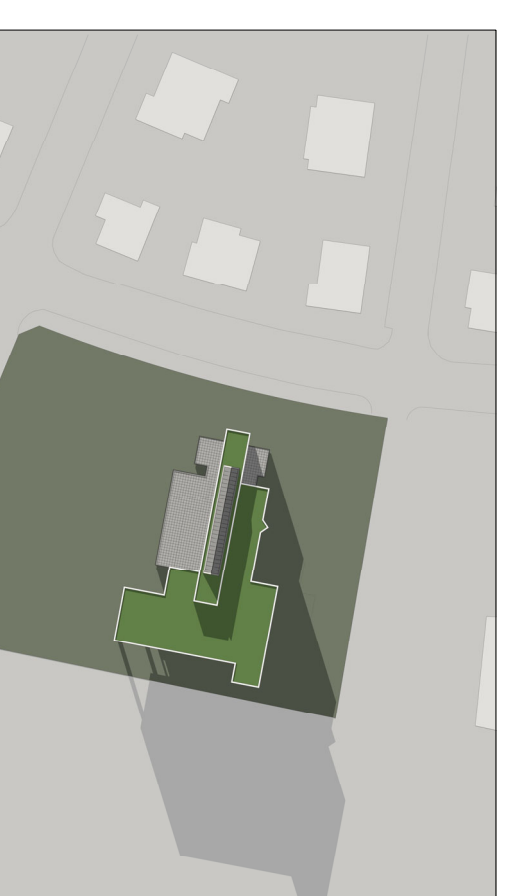

HOF SKUGGAVARP 21. SEPTEMBER KL. 18.00

Hönnunarskipti: **Stadgreinir 0-1-1363301**  
 Rúnar Gunnarsson 090550-7999  
 Sampjakt:

Verk	Teikn. nr.
Skýringarmyndir	
v/Gullteigur 19	DHOF24-19008
Laugarnesskóli	
Leikskólinn Hof	
Teiknað/Hannað	Dags.
amb	08.05.19

A2

Rúnar Gunnarsson 090550-7999  
 arktitekt FAI  
 Dagryr Helgadóttir 220846-3769  
 arktitekt FAI  
 Anna María Benedíksdóttir 041285-3969  
 arktitekt  
**Umhverfis- og skipulagssvið Reykjavíkurborgar**  
 Borgartúni 12-14, 105 REYKJAVÍK sími 411-8000



## MINNISBLAÐ

**Viðtakandi:** Rúnar Gunnarsson, deildarstjóri frumathugunardeild Umhverfis og skipulagssviðs

**Sendandi:** Helgi Grímsson, sviðsstjóri SFS

---

### *Efni: Breyting á deiluskipulagi vegna stækkun á leikskólanum Hofi.*

Skóla og frístundarsvið óskar eftir breytingu á deiluskipulegi lóðar leikskólans Hofs og Laugarnesskóla. Breytingin felur í sér stækkun lóðar Hofs og viðbygging á leikskólanum. Ástæða breytinganna er þétting hverfisins og fjölgun barna. Í dag eru 3 deildir í færanlegum stofum á lóð en við breytinguna verður allt starfið komið inn í húsnæðið og lóðin stækkuð til að geta tekið við þeim fjölda leikskólabarna sem verður í leikskólanum. Hluti lóðar Hofs verður afgirtur en samnýtt með Laugarnesskóla í frímínutum.

Þessi breyting kemur frá stýrihóp sem var skipaður af borgarstjóra en hlutverk stýrihópsins var að gera tillögu að stefnu borgarinnar um næstu skref í verkefninu að brúa bilið milli fæðingarorlofs og leikskóla, taka afstöðu til framsettra valkosta og gera uppbyggingar- og aðgerðaráætlun um hvernig vinna mætti að málinu á næstu árum.

### **Úr skýrslu stýrihópsins um uppbyggingu í Laugardalnum:**

Mikil uppbygging er fyrirhuguð og nú þegar hafin í Laugardal eins og sést í töflu 1. Þar munar mestu um *Vogabyggð* en sá hluti hverfisins sem gengur undir nafninu *Vogabyggð II* og telur 776 íbúðir, er þegar kominn á framkvæmdastig. Þá er fyrirhuguð 750 íbúða byggð í *Skeifunni*, 300 íbúða byggð á *Kirkjusandi* og yfir 200 íbúðir verða byggðar á svokölluðum *SS reit* í Laugarnesinu. Í borgarhlutanum öllum er um að ræða samtals yfir 3000 nýbyggingar.

Í dag búa 0,15 börn á aldrinum 1-5 ára í Laugardalnum. Byggingarsvæðin í borgarhlutanum eru misjafnlega fjölskylduvæn en í heildina má gera ráð fyrir um 260-340 börnum á aldrinum 1-5 ára á þessum svæðum, flest úr *Vogabyggðinni*. Sé horft til næstu sex ára má gera ráð fyrir að fjöldi leikskólabarna í nýjum íbúðum verði á bilinu 200-240.

Tafla 1. Laugardalur - uppbyggingarsvæði		
Byggingarferli og byggingarsvæði	Fjöldi íbúða	1-5 ára börn - Spá
Á framkvæmdastigi - 2018-2021	1383	145-167
Bílanaustrsreitir - Mánatún	5	0
Blómavalsreitir	108	16
Borgartún 28	21	1-2
Höfðatorg I	94	5-9
Kirkjusandur	300	36-41
Mánatún 1	5	0
Mörkin – Suðurlandsbraut 68-70	74	0
Vogabyggð II	776	87-99

<b>Samþykkt deiliskipulag – 2021-2024</b>	<b>632</b>	<b>54-70</b>
Borgartún 34-36	86	8-10
Höfðatorg II	94	5-8
Sóltún 2-4	30	0
Sætúnsreitur	100	4-9
Vogabyggð I	330	37-43
<b>Í skipulagsferli – 2024-2027</b>	<b>815</b>	<b>43-75</b>
Borgartúnsreitir	65	4-7
Skeifan	750	39-68
<b>Þróunarsvæði – 2027-2030+</b>	<b>225</b>	<b>19-25</b>
SS - reitur	225	19-25
<b>Laugardalur samtals</b>	<b>3.055</b>	<b>261-337</b>



