

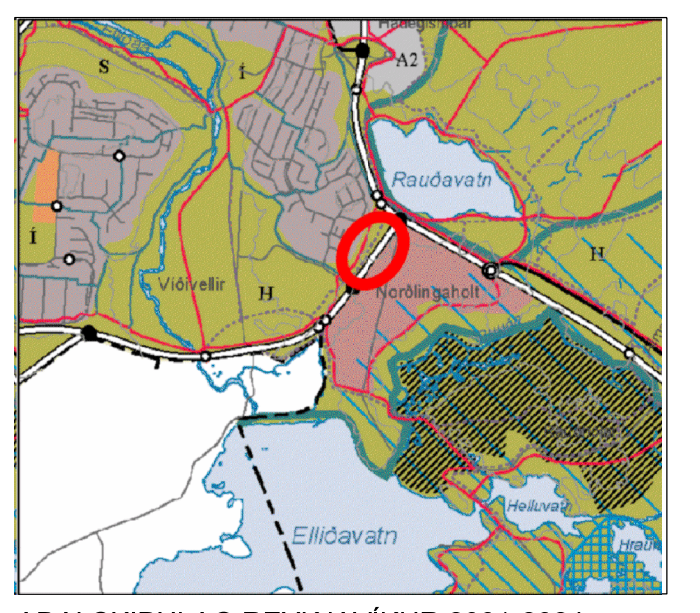

Gildandi deiliskipulag frá febrúar 2011, m.s.br.



ADALSKIPULAG REYKJAVÍKUR 2001-2024

**SKÝRINGAR STIGAGERÐ**

- GÖNGUBURU
- STIGUR - AETLUB NÝ LEGA
- STIGUR - NÚVERANDI LEGA
- REIÐLEIÐ
- UNDIRGÖNG FYRIR REIÐLEIÐ
- KVÖÐ A FRÁGANGI - Hattaræði - hafa skal höfnu eins óhreyfðu og hægt er.
- KVÖÐ A FRÁGANGI - Skógarsvæði - hafa skilgreint eins og hægt er.

**UMHVERFI**

- SKIPULAGSSVÆÐI
- LEIÐSVEIÐINGARSTADUR
- KVÖÐ A FRÁGANGI - Hattaræði og runnagöð - hafa skilgreint eins og hægt er.
- KVÖÐ UM SVÆÐI
- NÚVERANDI TRÁGGÖRUR skv. höfnuð - til skýringar

**LÖÐIR**

- LÖDMARK
- BYGGINGARETLUR skv. höfnuð - til skýringar

**E** endurvinnslugámur  
**DS** dælustöð Hlavellu  
**SI** sími

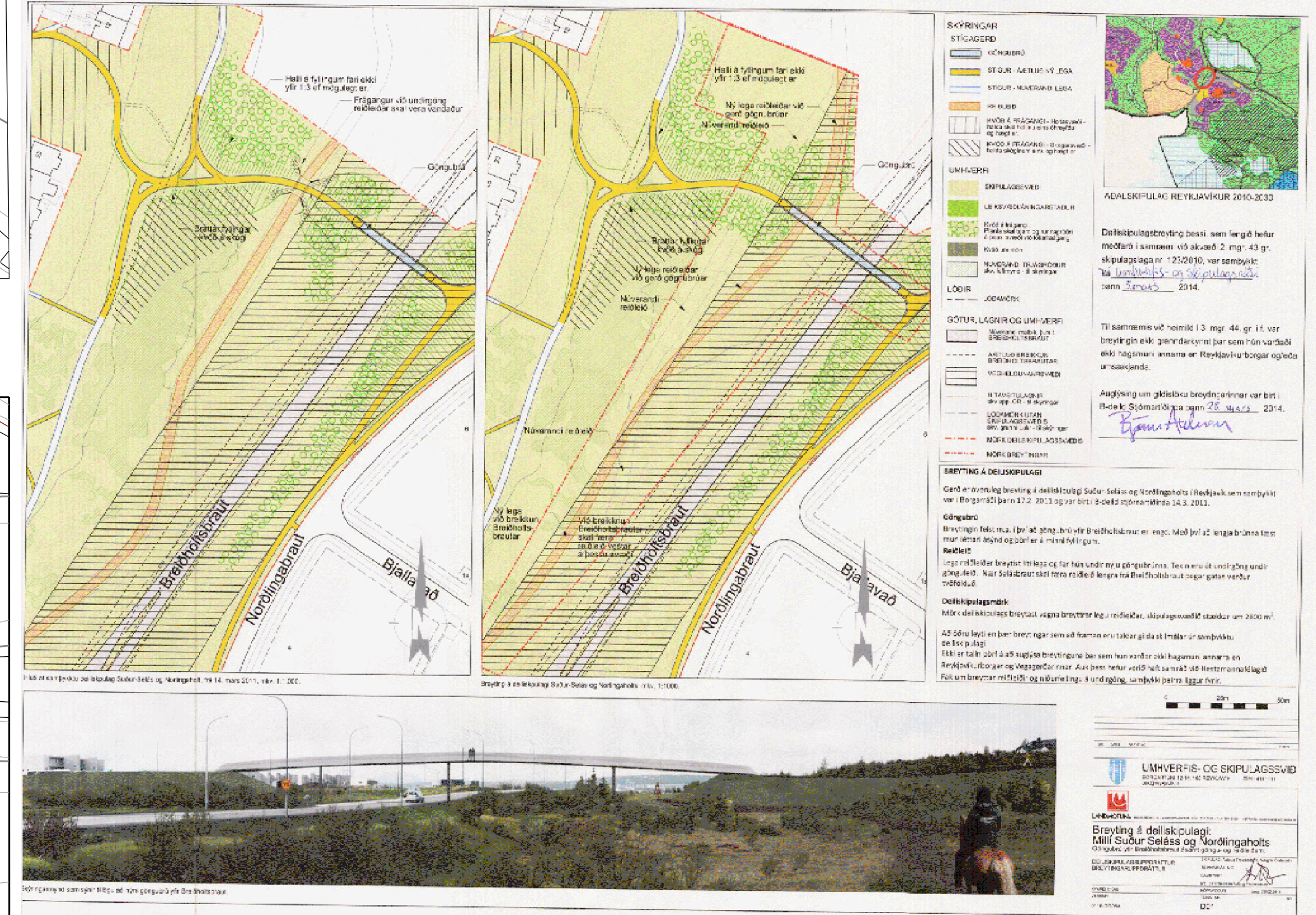
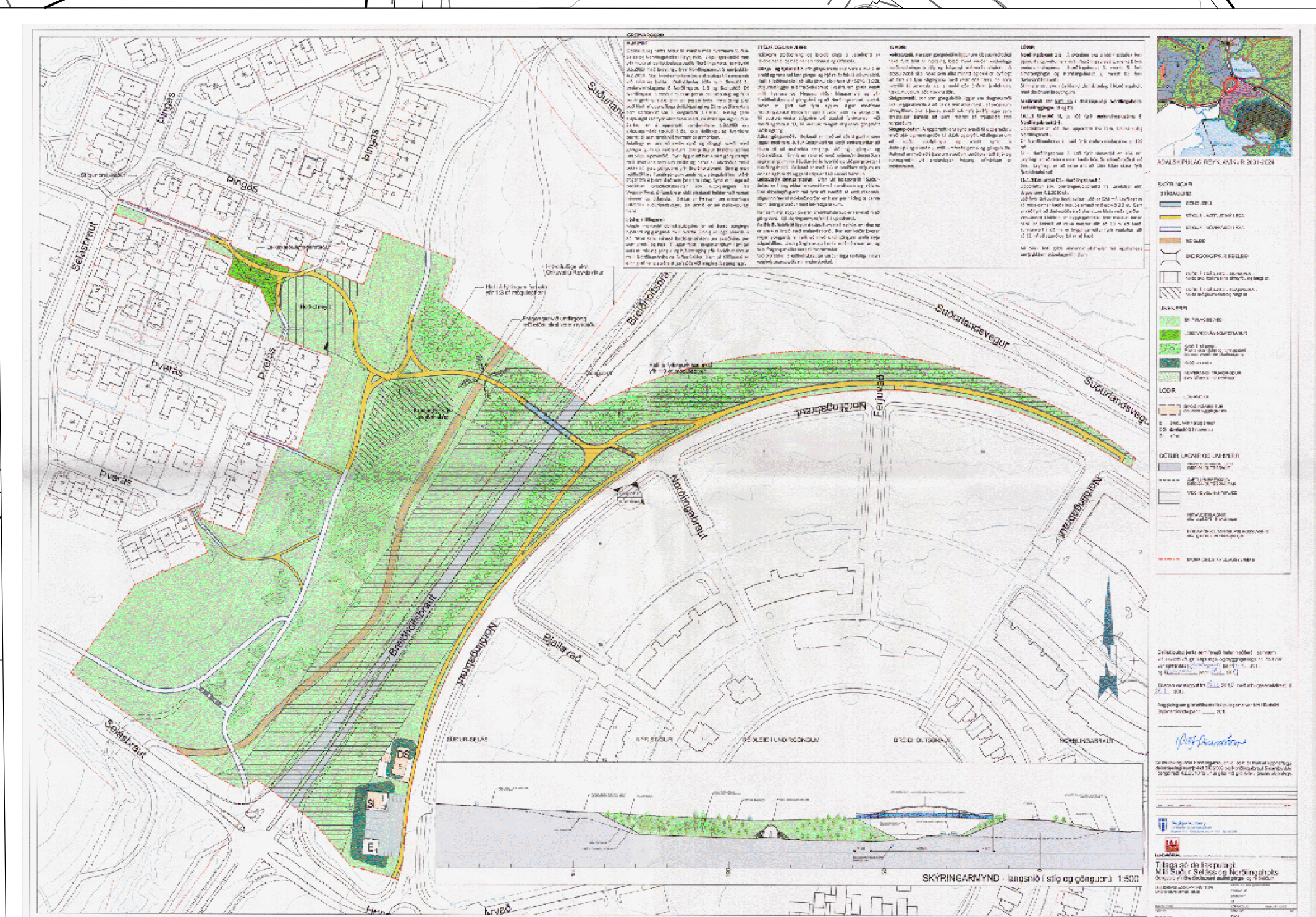

**GÖTUR, LAGNIR OG UMHVERFI**

- NÚVERANDI TRÁGGÖRUR skv. höfnuð - til skýringar
- BREIÐHOLTSBRAUT
- AETLUB BREKKULIN BREIÐHOLTSBRAUTAR
- VEGHELINGUNARSVÆÐI

**HTVAETLUNAR** skv. höfnuð - til skýringar

**LÖDMARK** skv. höfnuð - til skýringar

**MÖRK** DEILISKIPULAGSSVÆÐIS

**Greinargerð**

Gerð er breyting á deiliskipulagi milli Suður-Selás og Norðlingahöls. Breytingin felst í því að deiliskipulagsvæðinu er skipt þannig að sá helmingur sem er vestan Breiðhóltsbrautar verður hluti af hverfisSKIPULAGI fyrir Selás og Færest allir skilmálar fyrir í hverfisSKIPULAGI fyrir Selás. Austari hlutinn verður áfram hluti deiliskipulags milli Suður-Selás og Norðlingahöls.

Skilmálar deiliskipulags fyrir opið svæði verða yfirfærðir í skilmála hverfisSKIPULAGS, sjá skilmálaeiningu 7.3.10. Opin svæði í hverfisSKIPULAGI Selás.

Engar aðrar breytingar eru gerðar á deiliskipulaginu og haldast því aðrir skilmálar í deiliskipulaginu óbreyttir ásamt þeirri breytingu sem gerð var á deiliskipulaginu árið 2014.

Í gildi eru óbreyttir skilmálar frá gildandi deiliskipulagi:

**LÖÐIR:**

**Norðlingabraut 1-5.** Á svæðinu eru 3 löðir ætlaðar fyrir þjónustu og vettunamirki. Norðlingabraut 1, merkt E fyrir endurvinnslugáma. Norðlingabraut 3, merkt SI fyrir simatengingar og Norðlingabraut 5, merkt DS fyrir dælustöð Hlavellu.

Skilmálar eru skv. núgildandi deiliskipulagi í Norðlingahöls með áörðnum breytingum.

**Sérákvæði sbr kafla 16 í deiliskipulagi Norðlingahöls:**

**Tæknibýggingar: SI og DS.**

**16.1.1. Símatöð SI, og löð fyrir endurvinnslugáma E. Norðlingabraut 1-3.**

Uppdráttur af löð skv. uppdrátt frá Tark, Deiliskipulag Norðlingahöls.



Tillaga að breytingu á deiliskipulagi í febrúar 2019.

**E - Norðlingabraut 1:** Löð fyrir endurvinnslugáma er 100 m<sup>2</sup>. SI - Norðlingabraut 3: Löð fyrir símatöð er 164 m<sup>2</sup>. Leyfligt er að reisa einnar hæða húð. Salrhæð miðast við 3,0 m. Leyfligt er að reisa allt að 18m háan staur fyrir farskiptabúnað.

**16.1.3 Dælustöð DS - Norðlingabraut 5.**

Uppdráttur skv. breytingaruppdrátt frá Landslagi ehf, dagsettur 4.1.2010 skv.

Löð fyrir Orkuveitu Reykjavíkur. Löð er 528 m<sup>2</sup>. Leyfligt er að reisa einnar hæða húð. Salrhæð miðast við 3,0 m. Gerð er ráð fyrir að dælustöð sé að stærstum hluta neðanjarðar.

Vestanvert í löðinni er byggingarreitir fyrir mastur, innan hans er hermiti að reisa mastur allt að 10 m að hæð. Sunnanvert í löðinni er byggingarreitir fyrir malahús allt að 12 m<sup>2</sup> að stærð og 2,4 m að hæð.

Mörk svæðanna verða bein lína í miðri Breiðhóltsbraut

(1. X=182.0849; Y=613.3702  
 2. X=364.6124; Y=877.1168)

Þetta er gert til samræmingar við nýtt hverfisSKIPULAG fyrir Selás annars vegar og Norðlingahöls hins vegar, sem nú eru í kynningar- og samþykktarferli.

Deiliskipulagsbreyting þessi, sem ferð hefur meðferð í samrámi við ákvað 2. mgr. 43 gr. skipulaganna nr. 123/2010, var samþykkt á þann 20. \_\_\_\_\_

Til samræmis við heimild 13. mgr. 44. gr. 1.f. var breytingin ekki gæðakennyt þar sem hún varð ekki háðgæmi annars en Reykjavíkurborgar og útskiptasvæðis.

Auðgöngur um gildistöku breytingarinnar var hirt í B-löð 5 Sjónarvörðna þann 20. \_\_\_\_\_

Deiliskipulag löðanna Norðlingabraut 1-3, sem er hluti af gæðakennitri löðunum Norðlingabraut 1-3 og Norðlingabraut 5 samþykkt í borgarráð 4.2.2010 fór er girta við gildistöku þessa skipulags.