



Tákn

GN	= Gólfúrfall	Brunatákn
PN	= Þakúrfall	Veggir og hæðaskil
SN	= Svalanúrfall	E80
LR	= Loftfæring	E90
VLR	= Volkunin loftfæring	A-E80
PK	= Postkassar	A-E120
NL	= Neyðarljós	RE80
BO	= Björgunarop	RE120
R	= Rögviskingjart	A-REIM120
HSL	= Handsklökvtæki	
UT	= Merkur útgangur	
HV	= Hitaveita	Hurðir
VV	= Vatnaveita	E30-CS
RR	= Ralmagnaveita	E30-CS
UK	= Ulkrani	E80-CS
DS	= Dyrasími	E80-CS
		Gluggar
		E30
	= Föllstigi við björgunarop	
	= Brunaslanga	
	= Sligleðsla	
	= Sligleðsla út	
	= Sljornstöð brunavörðunarkerfis	
	= Inntak	
	= Blástæði fyrir fatlaða	

Útg.	Dags.	Lýsing	Nafn

KRark Kristinn Ragnarsson arkitekt ehf.
 Hlíðsmári 19 · 2.hæð · 201 Kópavogur · Ísland
 Sí. 544.2255 · Fax 544.4225
 KÍ. 581298.3589 · www.krark.is · krark@krark.is

Skúlagata 26	
Reykjavík	
Landúmer: 101118	Staðgreinir: 0-1-1154302
Hotel	
Hæðarlega lóðar . Grunnmynd	
Aðaluppdráttir	
Hönnun: RCLP.MS	Verkúmer: 17058TB
Verkefnastjóri: RC	Mælikvarði:
Teiknaði: RCLP.MS.HG	Dagsetning: 07.08.2018
Yfirfariði: RC.KR	Bláði: Útgáfa:
Samþykkt:	
Kristinn Ragnarsson KÍ. 120944.2669	L102

Hæðarlega lóðar . Grunnmynd
1 : 200

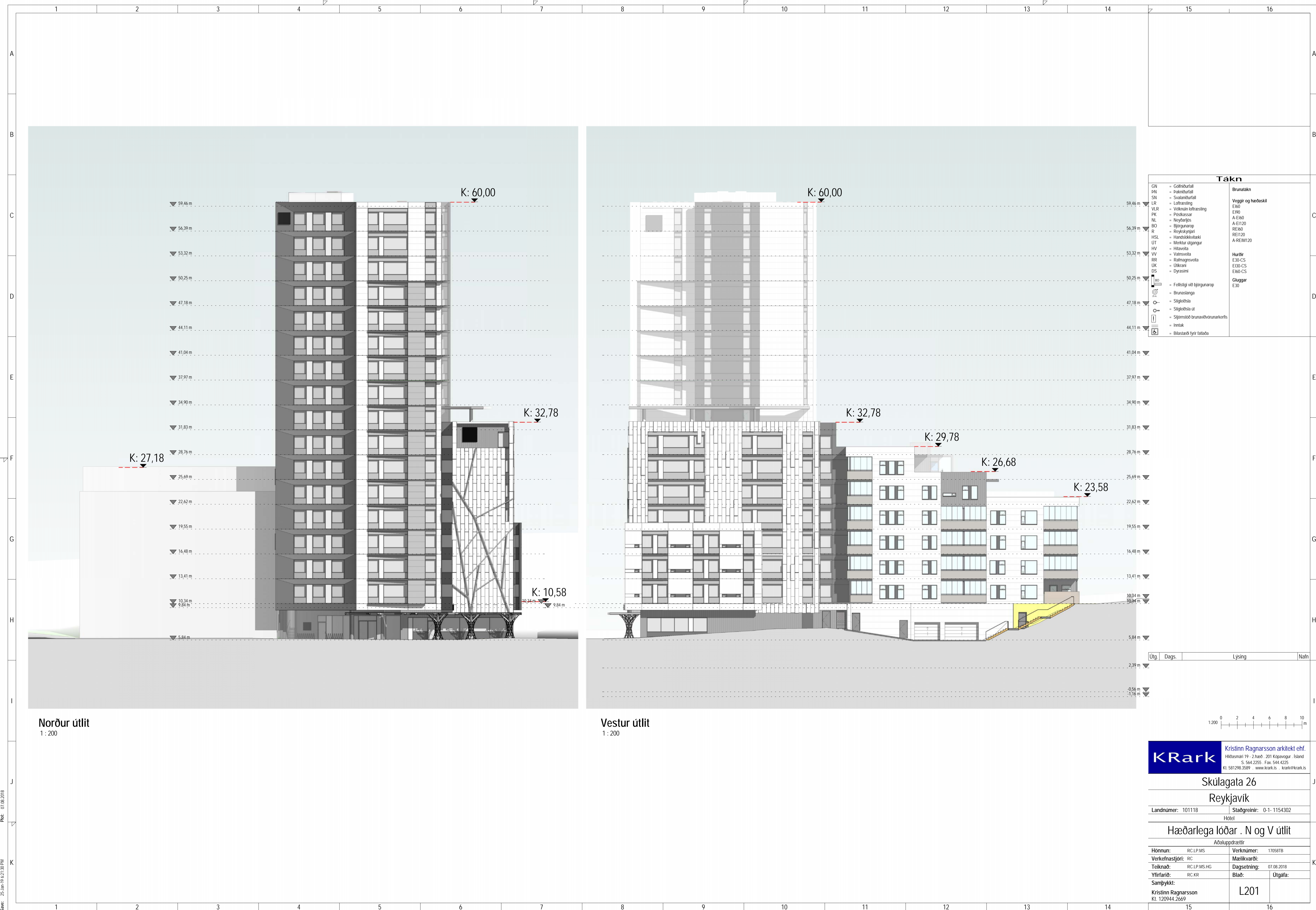

Tákn

GN	= Gólfúrfall	Brunatákn
PN	= Þakúrfall	EI60
SN	= Svöluúrfall	Veggir og hæðskil
LR	= Loftfresting	EI60
VLR	= Velkomin loftfresting	EI60
PK	= Postkassar	A-EI60
NL	= Neyðarljós	A-EI120
BL	= Björgunarpopp	REI60
RF	= Röglskynging	REI120
HSL	= Handsklóttækir	A-REI120
UT	= Merkur útgangur	
HV	= Hitaveita	Hurðir
VV	= Vatnaveita	EI30-CS
RR	= Ráfagnaveita	EI30-CS
UK	= Ulkranir	EI60-CS
DS	= Dyrasími	EI60-CS
[Symbol]	= Felldugi við björgunarpopp	Gluggar
[Symbol]	= Brunaslanga	EI30
[Symbol]	= Sligjeðsla	
[Symbol]	= Sligjeðsla út	
[Symbol]	= Sljörnstöð brunavörðunarkerfis	
[Symbol]	= Inntak	
[Symbol]	= Bilastæði fyrir fatlaða	

Útg.	Dags.	Lýsing	Nafn



Norður útlit
1 : 200

Vestur útlit
1 : 200

KRark Kristinn Ragnarsson arkitekt ehf.
Hilásnari 19 · 2.hæð · 201 Kopavogur · Ísland
S. 544 2255 · Fax 544 4225
Kl. 581298.3589 · www.krark.is · krark@krark.is

Skúlagata 26
Reykjavík

Landúmer: 101118 Staðgreinir: 0-1- 1154302

Hótel

Hæðarlega lóðar . N og V útlit

Aðaluppdrættir

Hönnun:	RCLPMS	Verkúmer:	17058TB
Verkefnastjóri:	RC	Mælikvarði:	
Teiknaði:	RCLPMS HG	Dagsetning:	07.08.2018
Yfirfariði:	RC KR	Bláði:	Útgáfa:

Sampykkt:
Kristinn Ragnarsson
Kl. 120944.2669

L201

Peki: 07.08.2018
 Skrá: C:\Verkefni\17058TB-Skúlagata 26 RvK17058TB-Skúlagata 26 RvK-MS.rvt



Tákn

GN	= Gólfúrfall	Brunatákn
PN	= Þakúrfall	E160
SN	= Svafanúrfall	Veggir og hæðaskil
LR	= Loftfæsting	E190
VLR	= Veltuain loftfæsting	A-E160
PK	= Þoskassar	A-E120
NL	= Neyðarljos	RE160
BO	= Björgunarop	RE120
R	= Rögviskingarsti	A-RE1M20
HSL	= Handsklökvtæki	
UT	= Merkur útgangur	
HV	= Hitaveita	Hurðir
VV	= Vatnsveita	E30-CS
RR	= Ralmagnveita	E30-CS
UK	= Ulkranir	E160-CS
DS	= Dyrasími	E160-CS
		Gluggar
		E30
BO	= Felliðgi við björgunarop	
	= Brunaslanga	
	= Sligleifósa	
	= Sligleifósa út	
	= Sljómstöð brunavörðunarkerfis	
	= Imtak	
	= Blástæði fyrir fatlaða	

Suður útlit
1 : 200

Austur útlit
1 : 200

Útg.	Dags.	Lýsing	Nafn

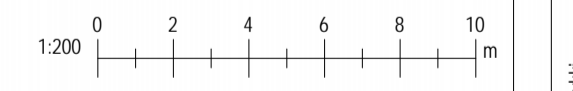

KRark Kristinn Ragnarsson arkitekt ehf.
Hilásnári 19 · 2.hæð · 201 Kopavogur · Ísland
S. 564.2255 · Fax. 544.4225
Kl. 581298.3589 · www.krark.is · krark@krark.is

Skúlagata 26	
Reykjavík	
Landnúmer: 101118	Staðgreinir: 0-1: 1154302
Hotel	
Hæðarlega lóðar · S og A útlit	
Aðaluppdrættir	
Hönnun: RC.LP.MS	Verknúmer: 17058TB
Verkefnastjórn: RC	Mælikvarði: 1 : 200
Teiknað: RC.LP.MS.HG	Dagsetning: 07.08.2018
Yfirfarið: RC.KR	Blað: Útgáfa:
Samþykkt: Kristinn Ragnarsson Kl. 120944.2669	L202

Pdf: 07.08.2018
 Save: 25-Jan-19 6:22:07 PM

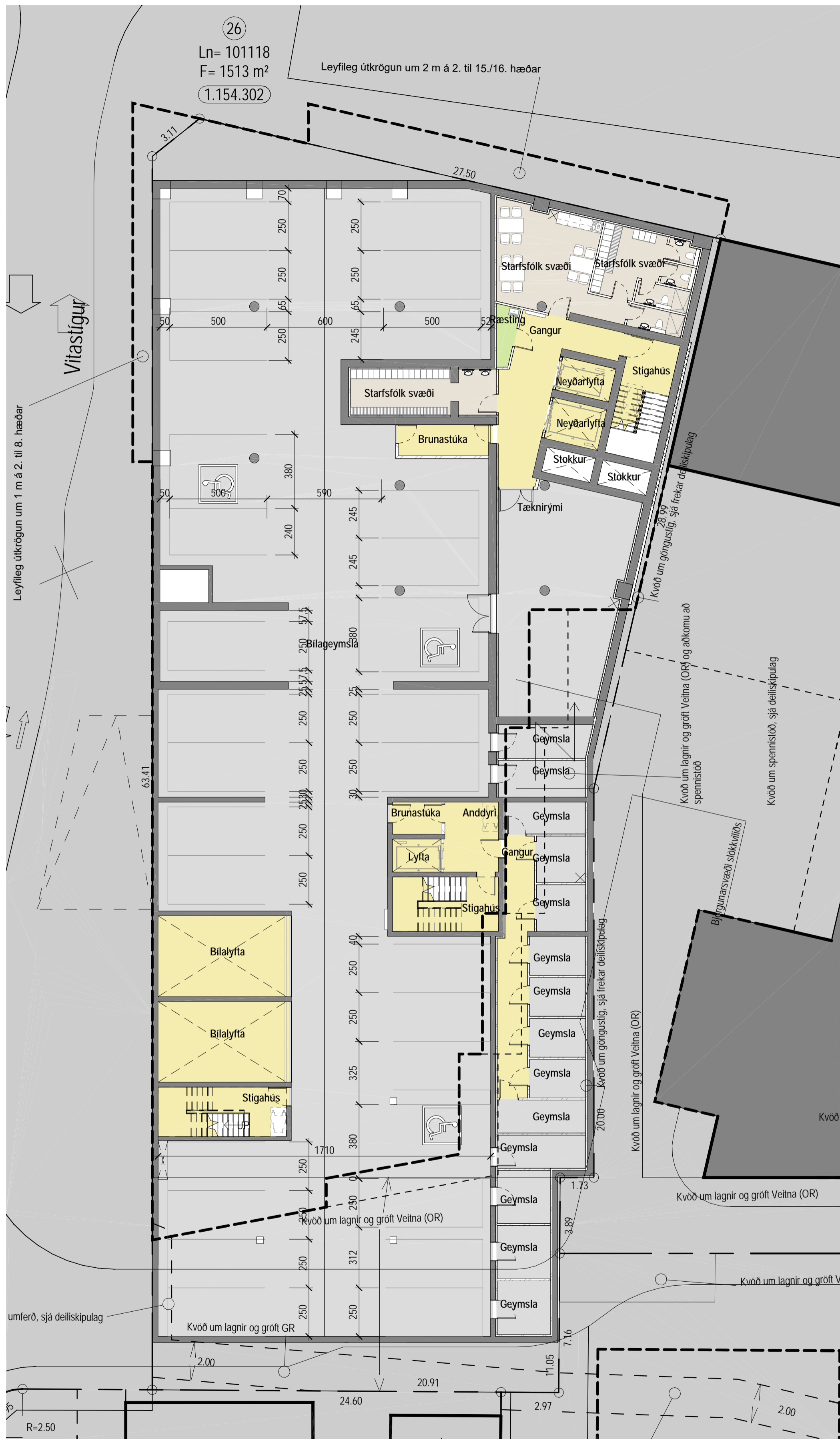

Grunnmynd kjallara -2
1 : 200



Grunnmynd kjallara -1
1 : 200

Tákn

- | | | |
|-----|---------------------------------|--------------------|
| GN | = Gólfniðurfall | Brunatákn |
| PN | = Þakniðurfall | Veggir og hæðaskil |
| SN | = Svalaniðurfall | Ei60 |
| LR | = Loftræsting | E190 |
| VLR | = Vélknúin loftræsting | A-Ei60 |
| PK | = Póstkassar | A-Ei120 |
| NL | = Neyðarljós | REi60 |
| BO | = Björgunarnop | REi120 |
| R | = Reykskjarni | A-REi120 |
| HSL | = Handslökkvitæki | |
| UT | = Merktur útgangur | |
| HV | = Hitaveita | |
| VV | = Vatnsveita | Hurðir |
| RR | = Rafmagnsveita | E30-CS |
| UK | = Útikrani | Ei30-CS |
| DS | = Dyrasími | Ei60-CS |
| DS | = Dyrasími | |
| | = Felldstigi við björgunarnop | Gluggar |
| | = Brunaslanga | E30 |
| | = Stigleiðsla | |
| | = Stigleiðsla út | |
| | = Stjórnsíð brunavörðunarkerfis | |
| | = Inntak | |
| | = Bílastæði fyrir fallaða | |

Útg.	Dags.	Lysing	Nafn
------	-------	--------	------

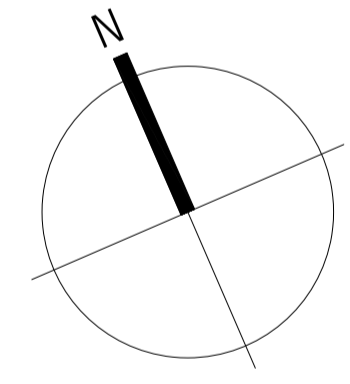

KRark Kristinn Ragnarsson arkitekt ehf.
Hlíðasmári 19 - 2. hæð - 201 Kópavogur - Ísland
S. 564.2255 - Fax. 544.4225
Kt. 581298.3589 - www.krark.is - krark@krark.is

Skúlagata 26
Reykjavík
Landnúmer: 101118 Staðgreinir: 0-1-1154302
Hótel

Grunnmynd kjallara -2 og -1

Aðaluppdrættir			
Hönnun:	RC.LP.MS	Verknúmer:	17058TB
Verkefnastjóri:	RC	Mælikvarði:	1 : 200
Teiknaði:	RC.LP.MS.HG	Dagsetning:	07.08.2018
Yfirfariði:	RC.KR	Blaði:	Útgáfa:
Samþykkt:			
Kristinn Ragnarsson		AS101	
Kt. 120944.2669			

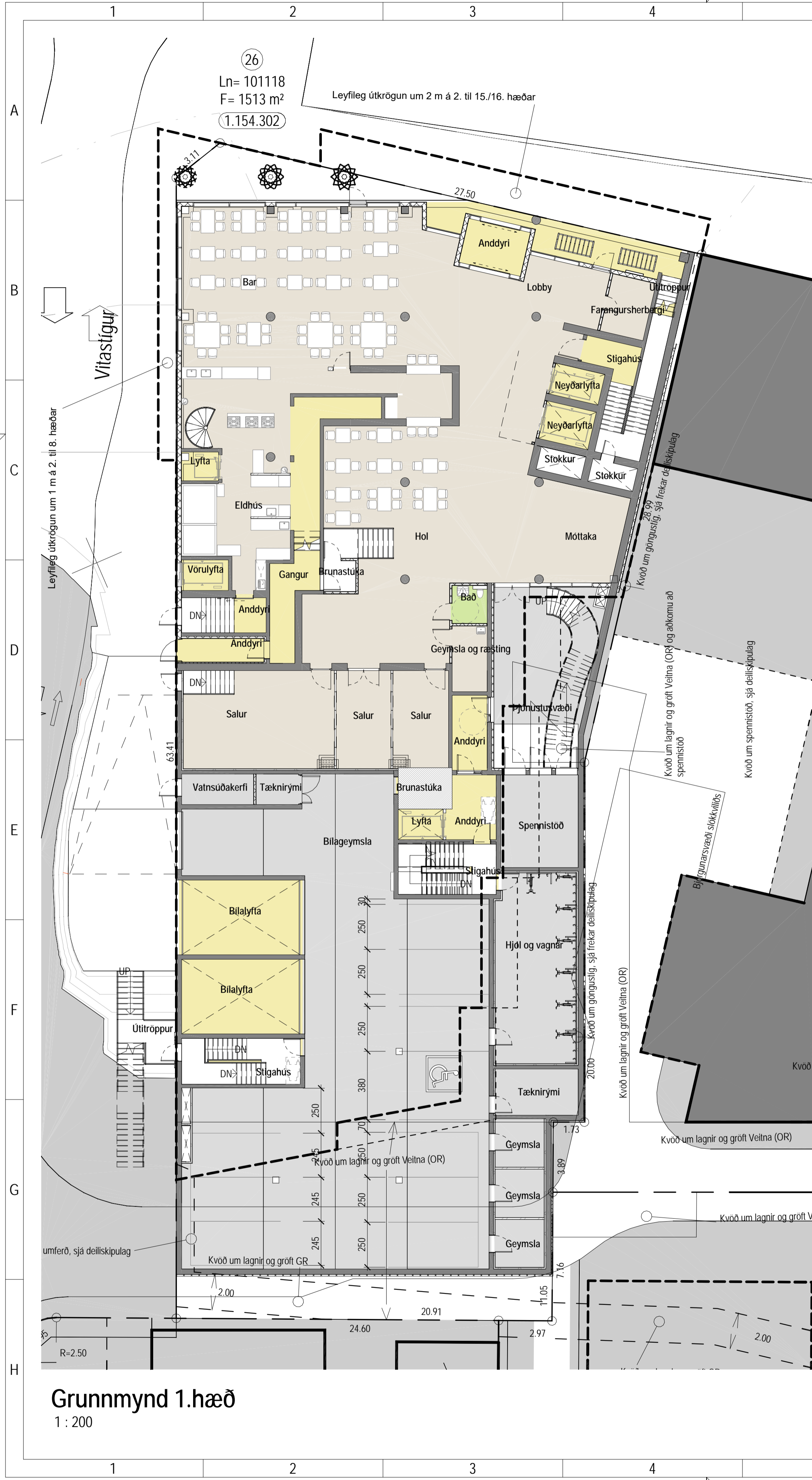

Grunnmynd 1.hæð
1 : 200



Grunnmynd 2.hæð
1 : 200

Tákn

GN	= Gólfniðurfall	Brunatákn
PN	= Þakniðurfall	Veggir og hæðaskil
SN	= Svalaniðurfall	E160
LR	= Loftræsting	E190
VLR	= Velknið loftræsting	A-E160
PK	= Póstkassar	A-E120
NL	= Neyðarljós	RE160
BO	= Björgunarpóstur	RE120
R	= Reykskyngjafi	A-REIM120
HSL	= Handslökkvitæki	
UT	= Merktur útgangur	
HV	= Hitaveita	Hurðir
VV	= Vatnsveita	E30-CS
RR	= Rafmagnsveita	E130-CS
UK	= Útikrani	E160-CS
DS	= Dyrasími	Gluggar
BS	= Dyrasími	E30
☐	= Fyllistigi við björgunarpóst	
○	= Brunaslanga	
○	= Stígleiðsla	
○	= Stígleiðsla út	
□	= Stjórnsíð brunavörðunarkerfis	
□	= Inntak	
□	= Bilastæði fyrir fallaða	

Útg.	Dags.	Lysing	Nafn
------	-------	--------	------

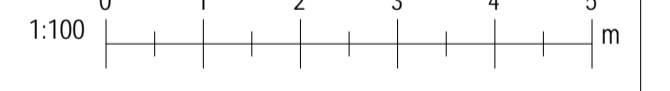
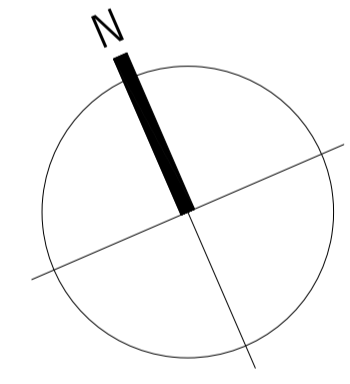

KRark Kristinn Ragnarsson arkitekt ehf.
Hlíðasmári 19 - 2.hæð - 201 Kópavogur - Ísland
S. 564.2255 - Fax. 544.4225
Kt. 581298.3589 - www.krark.is - krark@krark.is

Skúlagata 26
Reykjavík

Landnúmer: 101118 Staðgreinir: 0-1-1154302
Hótel

Grunnmynd 1.-2.hæð

Aðaluppdrættir

Hönnun:	RC.LP.MS	Verknúmer:	17058TB
Verkefnastjóri:	RC	Mælikvarði:	1 : 200
Teiknaði:	RC.LP.MS.HG	Dagsetning:	07.08.2018
Yfirfariði:	RC.KR	Blaði:	Útgáfa:
Samþykkt:			
Kristinn Ragnarsson		AS102	
Kt. 120944.2669			



Grunnmynd 3.hæð
1 : 200



Grunnmynd 4.hæð
1 : 200

Tákn

GN	= Gólfniðurfall	Brunatákn
PN	= Þakniðurfall	Veggir og hæðaskil
SN	= Svalaniðurfall	Ei60
LR	= Loftþræsting	E190
VLR	= Vélknúin loftþræsting	A-Ei60
PK	= Póstkassar	A-Ei120
NL	= Neyðarljós	REi60
BO	= Björgunarpop	REi120
R	= Reykskjnjari	A-REIM120
HSL	= Handslokkvítæki	
UT	= Merktur útgangur	
HV	= Hitaveita	Hurðir
VV	= Vatnsveita	E30-CS
RR	= Rafmagnsveita	Ei30-CS
UK	= Útikrani	Ei60-CS
DS	= Dyrasími	Gluggar
BS	= Dyrasími	E30
BS	= Felliðstigi við björgunarpop	
BS	= Brunaslanga	
BS	= Stigleiðsla	
BS	= Stigleiðsla út	
BS	= Stjórnsíð brunaviðvörðunarkerfis	
BS	= Inntak	
BS	= Bilastæði fyrir fallaða	

Útg.	Dags.	Lysing	Nafn
------	-------	--------	------

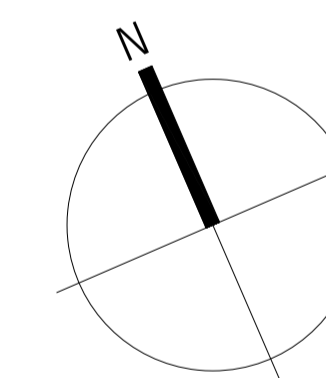

KRark Kristinn Ragnarsson arkitekt ehf.
Hlíðasmári 19 - 2.hæð - 201 Kópavogur - Ísland
S. 564.2255 - Fax. 544.4225
Kt. 581298.3589 - www.krark.is - krark@krark.is

Skúlagata 26

Reykjavík

Landnúmer: 101118 Staðgreinir: 0-1-1154302

Hótel

Grunnmynd 3.-4.hæð

Aðaluppdrættir

Hönnun:	RC.LP.MS	Verknumér:	17058TB
Verkefnastjóri:	RC	Mælikvarði:	1 : 200
Teiknaði:	RC.LP.MS.HG	Dagsetning:	07.08.2018
Yfirfariði:	RC.KR	Blaði:	Útgáfa:
Samþykkt:			
Kristinn Ragnarsson		AS103	
Kt. 120944.2669			



Grunnmynd 5.hæð
1 : 200

Grunnmynd 6.hæð
1 : 200

Tákn

GN	= Gólfniðurfall	Brunatákn
PN	= Þakniðurfall	Veggir og hæðaskil
SN	= Svalaniðurfall	Ei60
LR	= Loftþræsting	Ei90
VLR	= Vélknúin loftþræsting	A-Ei60
PK	= Póstkassar	A-Ei120
NL	= Neyðarljós	REi60
BO	= Björgunarpöng	REi120
R	= Reykskjnjari	A-REiM120
HSL	= Handslökkvitæki	
UT	= Merktur útgangur	
HV	= Hitaveita	Hurðir
VV	= Vatnsveita	E30-CS
RR	= Rafmagnsveita	Ei30-CS
UK	= Útikrani	Ei60-CS
DS	= Dyrasími	Gluggar
BS	= Dyrasími	E30
BS	= Felliðstigi við björgunarpöng	
BS	= Brunaslanga	
BS	= Stigleiðsla	
BS	= Stigleiðsla út	
BS	= Stjórnsíð brunaviðvörðunarkerfis	
BS	= Inntak	
BS	= Bilastæði fyrir fallaða	

Skv. Rýmisnafni

■	Bað
■	Bað /þvottur
■	Brunastúka
■	Gangur
■	Herbergi
■	Hjón
■	Lyfta
■	Lin / Ræsting
■	Neyðarlyfta
■	Stair
■	Stigahús
■	Stofa / eldhús
■	Stokkur
■	Svalagangur
■	Svalir
■	Svefnherbergi
■	Paksvalir
■	Paksvalir sameign

Útg. Dags. Lysing Nafn

KRark Kristinn Ragnarsson arkitekt ehf.
 Hlíðasmári 19 - 2.hæð - 201 Kópavogur, Ísland
 Sími: 590 44 4225
 Kt. 5812983589 · www.krark.is · krark@krark.is

Skúlagata 26
 Reykjavík

Landnúmer: 101118 Staðgreinir: 0-1-1154302
 Hotel

Grunnmynd 5.-6.hæð

Aðaluppdrættir

Hönnun:	RC.LP.MS	Verknúmer:	17058TB
Verkefnastjóri:	RC	Mælikvarði:	1 : 200
Teiknaði:	RC.LP.MS.HG	Dagsetning:	07.08.2018
Yfirfarið:	RC.KR	Blað:	Útgáfa:
Samþykkt:			
Kristinn Ragnarsson		AS104	
Kt. 120944.2669			

Save: 25-Jan-19 6:08:04 PM
 Plot: 07.08.2018
 Skrá: C:\Verkefni\17058TB-Skulagata 26 Rvk\17058TB-Skulagata 26 Rvk-MS.rvt

Copyright © KRark. Hönnuður áskilur sér allan rétt á teikningum - Fjöliðun er það skriflegu samþykki



Grunnmynd 7.hæð
1 : 200



Grunnmynd 8.hæð
1 : 200



Grunnmynd 9.hæð
1 : 200

Tákn

GN	= Gólfniðurfall	Brunatákn
PN	= Þakniðurfall	Veggir og hæðaskil
SN	= Svalaniðurfall	Ei60
LR	= Loftræsting	Ei90
VLR	= Vélknúin loftræsting	A-Ei60
PK	= Póstkassar	A-Ei120
NL	= Neyðarljós	REi60
BO	= Björgunarop	REi120
R	= Reykskjarni	A-REIM120
HSL	= Handslökkvitæki	
UT	= Merktur útgangur	
HV	= Hitaveita	Hurðir
VV	= Vatnsveita	E30-CS
RR	= Rafmagnsveita	Ei30-CS
UK	= Útikrani	Ei60-CS
DS	= Dyrasími	
	= Dyrasími	Gluggar
	= Felliðstigi við björgunarop	E30
	= Brunaslanga	
	= Stigleiðsla	
	= Stigleiðsla út	
	= Stjórnsíð brunavörðunarkerfis	
	= Inntak	
	= Bilastæði fyrir fallaða	

Útg.	Dags.	Lysing	Nafn
------	-------	--------	------

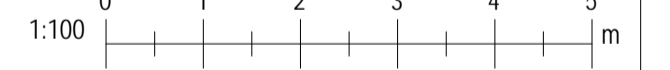
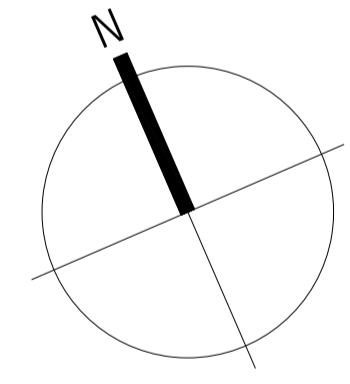

KRark Kristinn Ragnarsson arkitekt ehf.
Hlíðasmári 19 - 2.hæð - 201 Kópavogur - Ísland
S. 564.2255 - Fax. 544.4225
Kt. 581298.3589 - www.krark.is - krark@krark.is

Skúlagata 26
Reykjavík
Landnúmer: 101118 Staðgreinir: 0-1-1154302
Hótel

Grunnmynd 7.-9.hæð

Aðaluppdrættir

Hönnun:	RC.LP.MS	Verknúmer:	17058TB
Verkefnastjóri:	RC	Mælikvarði:	1 : 200
Teiknaði:	RC.LP.MS.HG	Dagsetning:	07.08.2018
Yfirfariði:	RC.KR	Blað:	Útgáfa:
Samþykkt:			
Kristinn Ragnarsson Kt. 120944.2669		AS105	



Grunnmynd 10.hæð
1 : 200



Grunnmynd 11.hæð
1 : 200



Grunnmynd 12.hæð
1 : 200



Grunnmynd 13.hæð
1 : 200

Tákn

GN	= Gólfniðurfall	Brunatákn
PN	= Þakniðurfall	Veggir og hæðaskil
SN	= Svalaniðurfall	Ei60
LR	= Loftræsting	Ei90
VLR	= Vélknúin loftræsting	A-Ei60
PK	= Póstkassar	A-Ei120
NL	= Neyðarljós	REi60
BO	= Björgunarop	REi120
R	= Reykskjarni	A-REIM120
HSL	= Handslökkvitæki	
UT	= Merktur útgangur	
HV	= Hitaveita	Hurðir
VV	= Vatnsveita	E30-CS
RR	= Rafmagnsveita	Ei30-CS
UK	= Útikrani	Ei60-CS
DS	= Dyrasími	Gluggar
DS	= Dyrasími	E30
BS	= Felliðslagi við björgunarop	
BS	= Brunaslanga	
BS	= Stigleiðsla	
BS	= Stigleiðsla út	
BS	= Stjórnsíð brunaviðvörðunarkerfis	
BS	= Inntak	
BS	= Bilastæði fyrir fallaða	

Útg.	Dags.	Lysing	Nafn
------	-------	--------	------

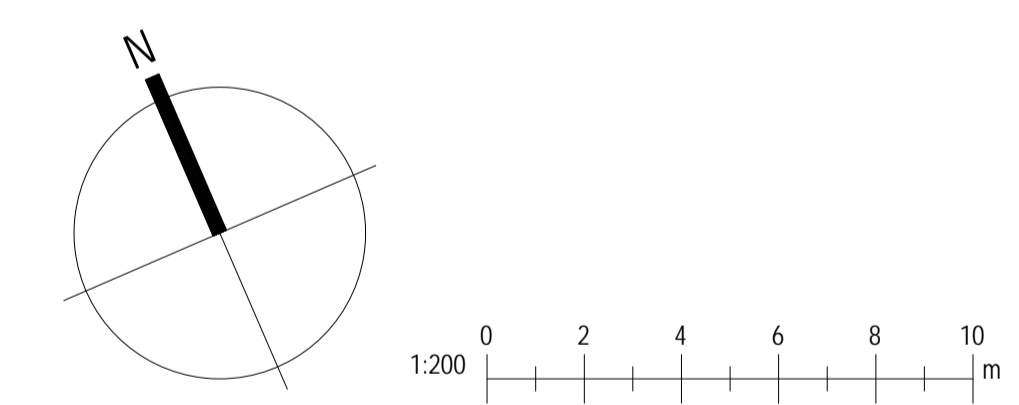

KRark Kristinn Ragnarsson arkitekt ehf.
Hlíðasmári 19 - 2.hæð - 201 Kópavogur - Ísland
S. 564.2255 - Fax. 544.4225
Kt. 581298.3589 - www.krark.is - krark@krark.is

Skúlagata 26
Reykjavík
Landnúmer: 101118 Staðgreinir: 0-1-1154302
Hótel

Grunnmynd 10.-13.hæð

Aðaluppdrættir	
Hönnun:	RC.LP.MS Verknúmer: 17058TB
Verkefnastjóri:	RC Mælikvarði: 1 : 200
Teiknaði:	RC.LP.MS.HG Dagsetning: 07.08.2018
Yfirfariði:	RC.KR Blað: Útgáfa:
Samþykkt:	
Kristinn Ragnarsson Kt. 120944.2669	AS106

Plöt: 07.08.2018
 Save: 25-Jan-19 6:08:26 PM
 Skrá: C:\Verkefni\17058TB-Skulagata 26 Rvk\17058TB-Skulagata 26 Rvk-MS.rvt

Copyright © KRark - Hönnuður áskilur sér allan rétt á teikningum - Fjöldun er það skriflegu samþykki



Grunnmynd 14.hæð
1 : 200



Grunnmynd 15.hæð
1 : 200



Grunnmynd 16.hæð
1 : 200



Grunnmynd 17.hæð
1 : 200

Tákn

GN	= Gólfniðurfall	Brunatákn
PN	= Þakniðurfall	Veggir og hæðaskil
SN	= Svalaniðurfall	Ei60
LR	= Loftþræsting	Ei90
VLR	= Vélknúin loftþræsting	A-Ei60
PK	= Póstkassar	A-Ei120
NL	= Neyðarljós	REi60
BO	= Björgunarop	REi120
R	= Reykskjynjari	A-REiM120
HSL	= Handslokkvitæki	Hurðir
UT	= Merktur útgangur	E30-CS
HV	= Hitaveita	Ei30-CS
VV	= Vatnsveita	Ei60-CS
RR	= Rafmagnsveita	Gluggar
UK	= Útikrani	E30
DS	= Dyrasími	
DS	= Dyrasími	
BS	= Felliðstigi við björgunarop	
BS	= Brunaslanga	
BS	= Stigleiðsla	
BS	= Stigleiðsla út	
BS	= Stjórnsíð brunaviðvörðunarkerfis	
BS	= Inntak	
BS	= Bilastæði fyrir fallaða	

Útg.	Dags.	Lysing	Nafn
------	-------	--------	------

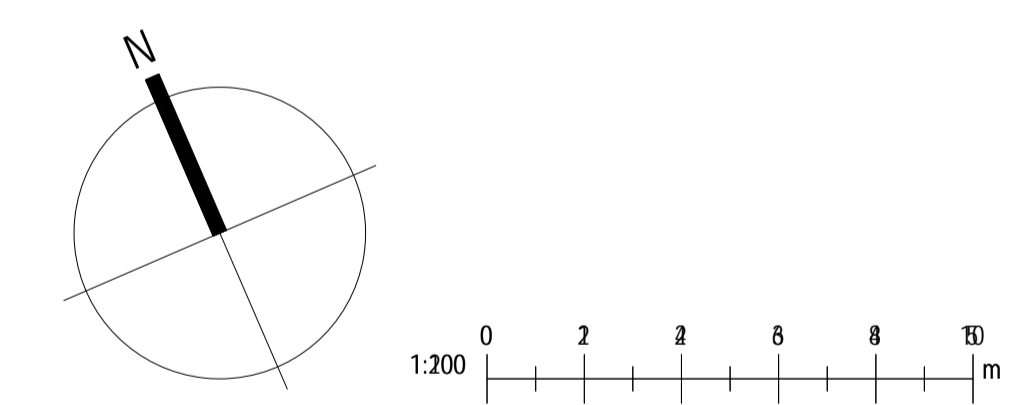

KRark Kristinn Ragnarsson arkitekt ehf.
Hlíðasmári 19 - 2.hæð - 201 Kópavogur - Ísland
S. 564.2255 - Fax. 544.4225
Kt. 581298.3589 - www.krark.is - krark@krark.is

Skúlagata 26
Reykjavík
Landnúmer: 101118 Staðgreinir: 0-1-1154302
Hótel

Grunnmynd 14.-17. hæð

Aðaluppdrættir

Hönnun:	RC.LP.MS	Verknúmer:	17058TB
Verkefnastjóri:	RC	Mælikvarði:	1 : 200
Teiknaði:	RC.LP.MS.HG	Dagsetning:	07.08.2018
Yfirfariði:	RC.KR	Blaði:	Útgáfa:
Samþykkt:			
Kristinn Ragnarsson Kt. 120944.2669		AS107	

Plöt: 07.08.2018
 Save: 25-Jan-19 6:08:35 PM
 Skrá: C:\Verkefni\17058TB-Skulagata 26 Rvk\17058TB-Skulagata 26 Rvk-MS.rvt

Copyright © KRark - Hönnuður áskilur sér allan rétt á teikningum - Fjöldun er það skriflegu samþykki



Tákn	

Útg.	Dags.	Lýsing	Nafn



KRark Kristinn Ragnarsson arkitekt ehf.
 Hlíðarmán 19 - 2.hæð - 201 Kópavogur, Ísland
 Sí: 544 2225 Fax: 544 4225
 KÍ: 581298.3599 www.krark.is krark@krark.is

Skúlagata 26
 Reykjavík

Landnúmer: 101118 Staðgreinir: 0-1-1154302
 Hótel

Norður útlit
 Aðaluppdráttir

Hönnun: RC.LP.MS	Vorknúmer: 170587B
Verkefnastjóri: RC	Mælikvarði:
Telknað: RC.LP.MS.HG	Dagsetning: 07.08.2018
Yfirfarir: RC.KR	Blað: Útgáfa:
Samþykkt: Kristinn Ragnarsson KÍ: 120944.2669	A201a

Norður útlit
1 : 100

Skv: 25. Jún. 19 4:03:31 PM
 Prit: 07.08.2018
 Skrá: C:\Verkefni\170587B_Skúlagata 26 Rvk\170587B_Skúlagata 26 Rvk.MS.rvt

Copyright © KRark. All rights reserved. Skúlagata 26 Reykjavík

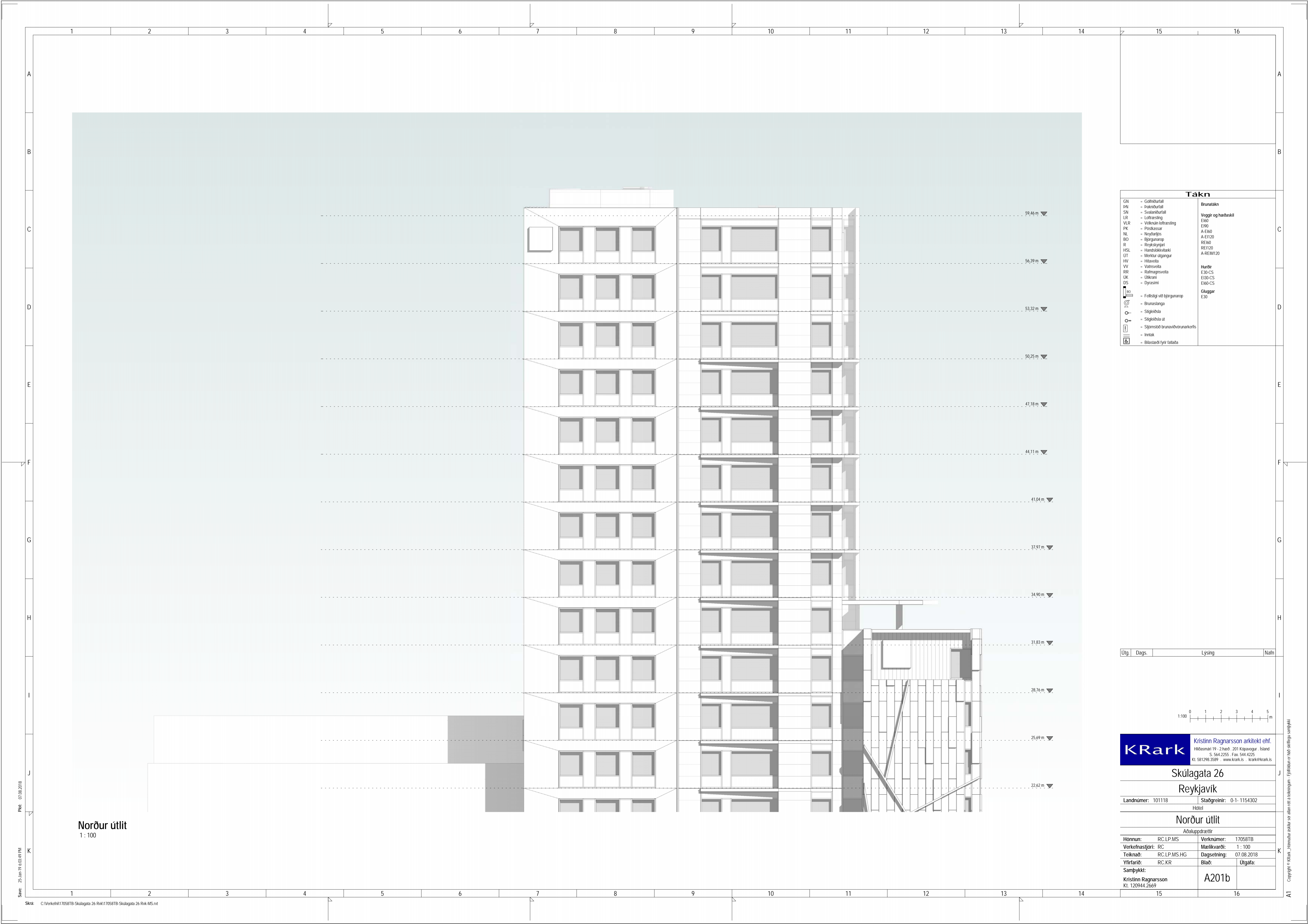

Tákn

GN	= Gellisburfall	Brunatákn
PN	= Þakburfall	E60
SN	= Svalanburfall	E90
LR	= Loftrásing	A-E60
VLR	= Voknan loftrásing	A-E120
PK	= Postkassar	REI60
NL	= Noyðljós	REI120
BO	= Þjörgunarp	AREM120
R	= Reykistýptari	
HSL	= Handskakktaki	
OT	= Merkur útgangur	
HV	= Húsvella	
VV	= Vatnsvelta	
RR	= Ráfmagnsvelta	
OK	= Útkani	
DS	= Dyrasmí	
BO	= Felliðgi við þjörgunarp	
BO	= Brunaslanga	
○	= Stigþöskla	
○	= Stigþöskla út	
□	= Stjórnskið brunavörðunarkerfis	
□	= Inntak	
□	= Blástæði fyrir fataba	

Útg.	Dags.	Lýsing	Nafn

KRark Kristinn Ragnarsson arkitekt ehf.
 Hlíðarmark 19 · 2.hæð · 201 Kópavogur · Ísland
 Sí: 544.2255 · Fax: 544.4225
 KÍ: 581298.3599 · www.krark.is · krark@krark.is

Skúlagata 26
 Reykjavík

Landnúmer: 101118 | Staðgreinir: 0-1-1154302
 Hótel

Norður útlit
 Aðaluggdrættir

Hönnun:	RC.LP.MS	Vorknúmer:	17058TB
Verkefnaþjafi:	RC	Mælikvarði:	1:100
Telknað:	RC.LP.MS.HG	Dagsetning:	07.08.2018
Yfirfarir:	RC.KR	Blað:	Útgáfa

Samþykkt:
 Kristinn Ragnarsson
 KÍ: 120944.2669

A201b

Norður útlit
 1:100

Skra: 25. Jún. 19 4:03:49 PM
 Próf: 07.08.2018

Copyright © KRark. All rights reserved. KRark ehf. er skráð og veitir vörur og þjónustur.

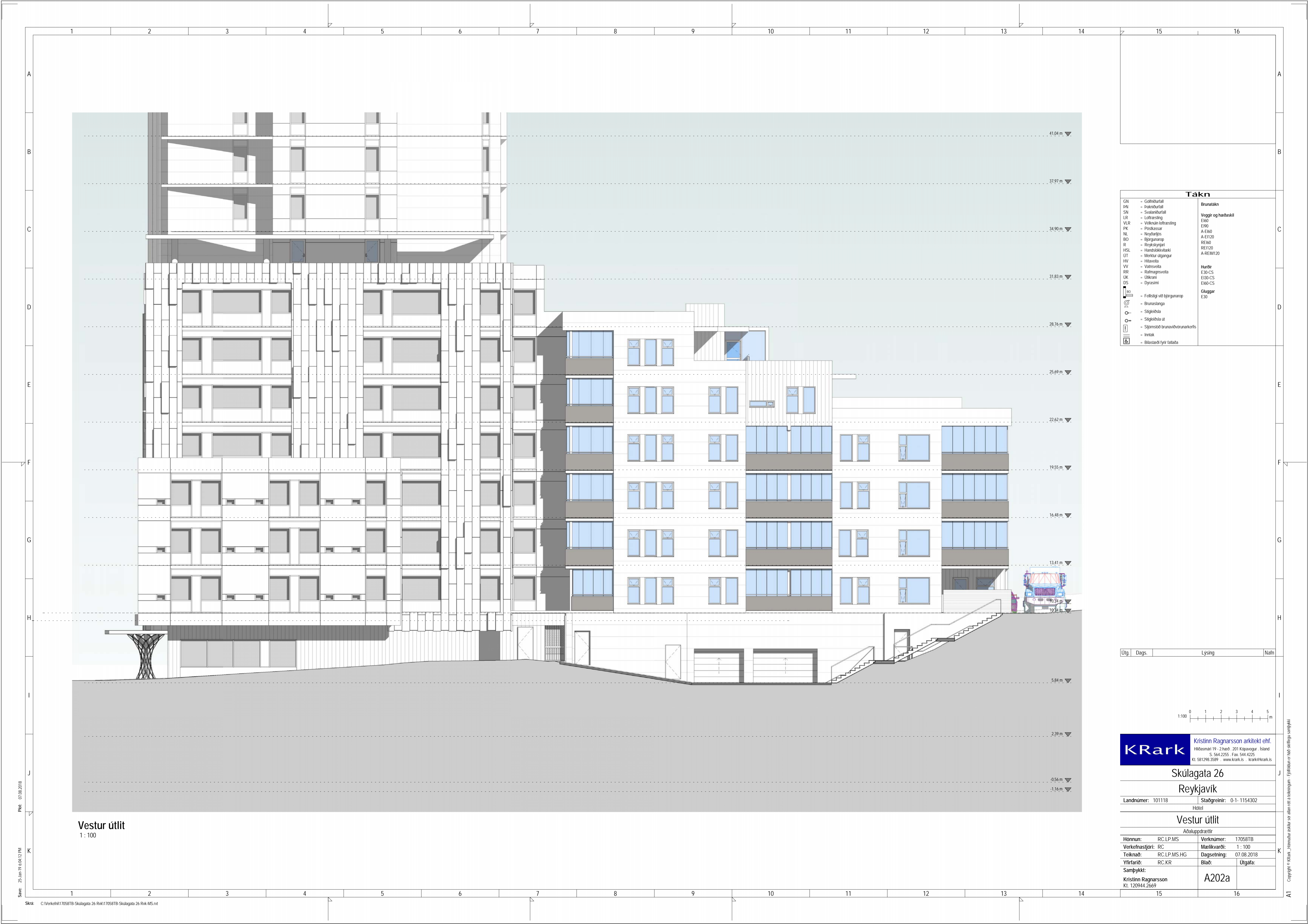

Tákn

GN	= Gellisburfall	Brunatákn
PN	= Þaknburfall	E60
SN	= Svalanburfall	A-E60
LR	= Loftrásing	A-E120
VLJR	= Vöðum loftrásing	REI60
PK	= Postkassar	AREM120
NL	= Noyðlógis	Hurðir
BO	= Björgunarp	E30-CS
R	= Reykyngjarí	E60-CS
HSL	= Handskóttakí	Cluggar
OT	= Merkur útgangur	E30
HV	= Hítavella	
VV	= Vatnsvelta	
RR	= Ráfmagnsvelta	
OK	= Ölkani	
DS	= Dyrarni	
BO	= Felliðgi við björgunarp	
BO	= Brunaslanga	
BO	= Stigleðsla	
BO	= Stigleðsla út	
BO	= Stigsmíð brunavörðunarkerfis	
BO	= Inntak	
BO	= Blástæði fyrir fataba	

Útg.	Dags.	Lýsing	Nafn

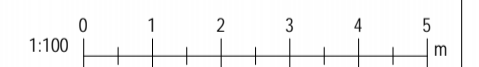

KRark Kristinn Ragnarsson arkitekt ehf.
 Víðisálfar 19 · 2.hæð · 201 Kopavogur · Ísland
 Sí: 544 2255 · Fax: 544 4225
 KÍ: 581298.3599 · www.krark.is · krark@krark.is

Skúlagata 26
Reykjavík
 Landnúmer: 101118 | Staðgreinir: 0-1-1154302
 Hótel

Vestur útlit
 Aðaluggdrættir

Hönnun:	RC.LP.MS	Vorknúmer:	17058TB
Verkfærastjóri:	RC	Mælikvarði:	1-100
Telknað:	RC.LP.MS.HG	Dagsetning:	07.08.2018
Yfirfarir:	RC.KR	Bláð:	Útgáfa:

Samþykkt:
 Kristinn Ragnarsson
 KÍ: 120944.2669

A202a

Vestur útlit
 1 : 100

Skrá: C:\Verkefni\17058TB_Skúlagata 26_Rv\17058TB_Skúlagata 26_Rv_MS.rvt
 Print: 07.08.2018 16:44:12 PM
 Save: 25. Jun 19 04:12 PM

Copyright © KRark. Önnorubur skilur sér áttum öllum á skráningun. Tölur í bláum eru aðal gæðgættir.

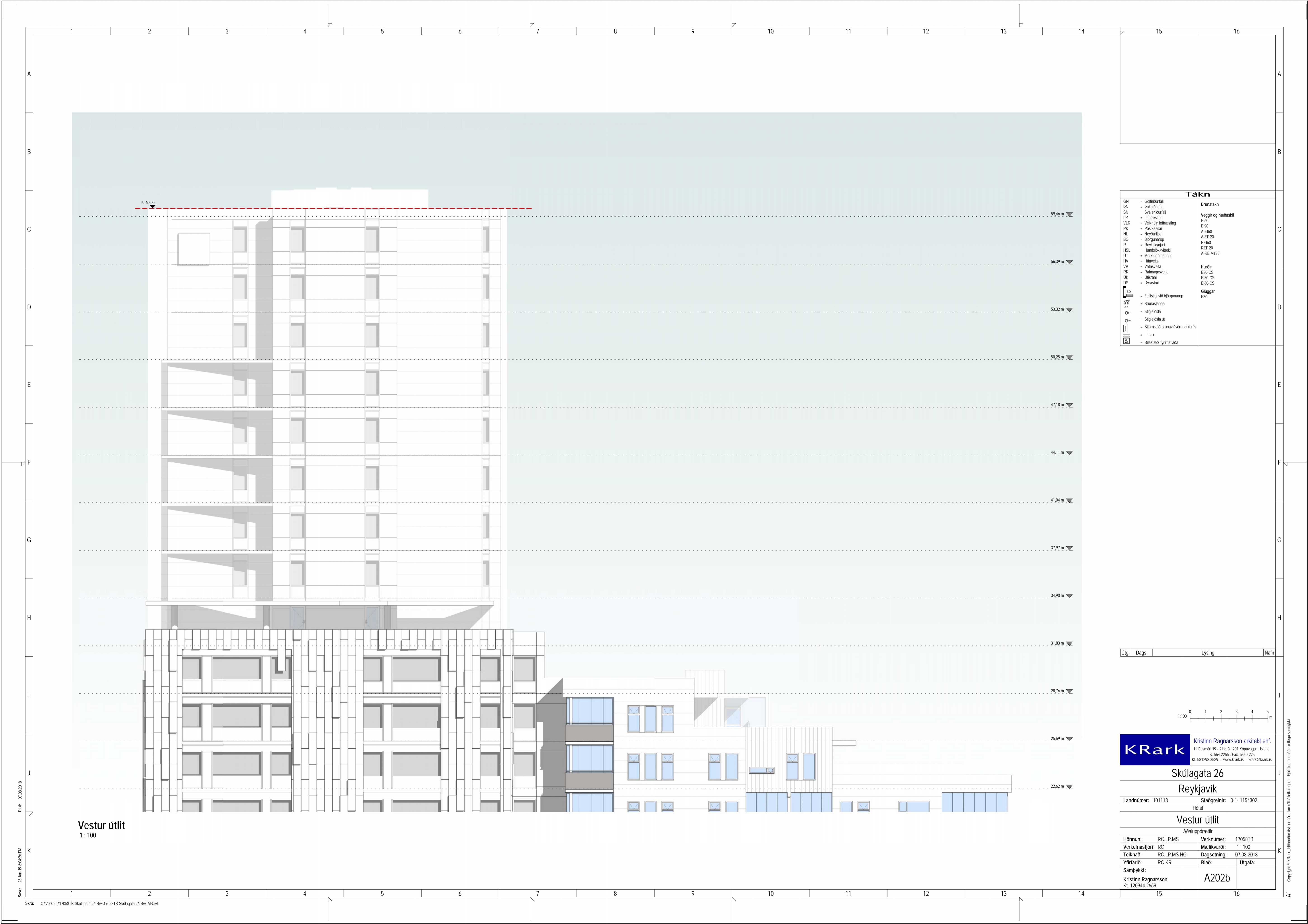

Vestur útlit
1:100

Tákn

GN	= Gellisburfall	Brunatákn
BN	= Brúnaúrfall	E60
SN	= Svalnaúrfall	E90
LR	= Loftrásing	A-E60
VLR	= Voknaun loftrásing	A-E120
PK	= Postkassar	REI60
NL	= Noyðljós	REI120
BO	= Björgunarp	A-REM120
R	= Reykyngjari	Hurðir
HSL	= Handskóttakali	E30-CS
OT	= Merklu útgangur	E60-CS
HV	= Húsvella	Cluggar
VV	= Vatnsvella	E30
RR	= Ráfmagnsvella	
OK	= Útkani	
DS	= Dyrarni	
BO	= Felliðgi við björgunarp	
BO	= Brunaslanga	
BO	= Stigabólá	
BO	= Stigabólá út	
BO	= Stigabólá brunavörðunarkerfis	
BO	= Inntak	
BO	= Blástæði fyrir fataba	

Útg.	Dags.	Lýsing	Nafn

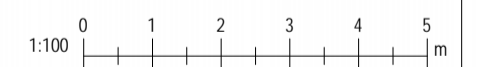

KRark Kristinn Ragnarsson arkitekt ehf.
 Hlíðarmann 19 · 2.hæð · 201 Kópavogur · Ísland
 Sí: 544.2225 · Fax: 544.8225
 KÍ: 581298.3599 · www.krark.is · krark@krark.is

Skúlagata 26
Reykjavík
 Landnúmer: 101118 | Staðgreinir: 0-1-1154302
 Hótel

Vestur útlit
 Aðaluppdrættir

Hönnun:	RC.LP.MS	Verknúmer:	17058TB
Verkefnaðstjóri:	RC	Mælikvarði:	1:100
Telknað:	RC.LP.MS.HG	Dagsetning:	07.08.2018
Yfirfarir:	RC.KR	Bláð:	Útgáfa

Samþykkt:
 Kristinn Ragnarsson
 KÍ: 120944.2669

A202b

Skrá: 25. Jún. 19 09:26 PM
 Prit: 07.08.2018
 Skrá: C:\Verkefni\17058TB-Skúlagata 26 Rv\17058TB-Skúlagata 26 Rv\MS.rvt

Copyright © KRark. Hönnuð og skildar af höfundinum. Tölur og mál. Skráð og mál. Skráð og mál.

1 2 3 4 5 6 7 8 9 10 11 12 13 14 15 16

A

B

C

D

E

F

G

H

I

J

K



Tákn	
GN	= Gellisburfall
PN	= Þaknburfall
SN	= Svalanburfall
LR	= Loftræsing
VLR	= Voknan loftræsing
PK	= Postkassar
NL	= Noyðljós
BO	= Þjórgunarop
R	= Reykistýptari
HSL	= Handskakktaki
OT	= Merklu útgangur
HV	= Hítavella
VV	= Vatnsvelta
RR	= Ráfmagnsvelta
OK	= Útkani
DS	= Dyrarni
BO	= Fellingli við þjórgunarop
BO	= Brunaslanga
BO	= Stigleðsla
BO	= Stigleðsla út
BO	= Stjörnslóð brunavörðunarkerfis
BO	= Inntak
BO	= Blástæði fyrir fataba
	Brunatákn
	Veggir og hæðaskil
	E60
	E90
	A-E60
	A-E120
	RE160
	RE120
	A-REM120
	Hurðir
	E30-CS
	E30-CS
	E60-CS
	Cluggar
	E30

Útg.	Dags.	Lýsing	Nafn

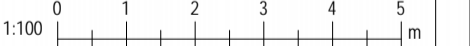

KRark Kristinn Ragnarsson arkitekt ehf.
 Hlíðarmani 19 · 2.hæð · 201 Kópavogur · Ísland
 Sí: 544.2225 · Fax: 544.4225
 KÍ: 581298.3599 · www.krark.is · krark@krark.is

Skúlagata 26
 Reykjavík
 Landnúmer: 101118 | Staðgreinir: 0-1-1154302
 Hótel

Suður útlit
 Aðaluggdrættir

Hönnun:	RC.LP.MS	Vorknúmer:	17058TB
Verkefnastjóri:	RC	Mælikvarði:	1:100
Telknað:	RC.LP.MS.HG	Dagsetning:	07.08.2018
Yfirfarir:	RC.KR	Bláð:	Útgáfa:

Samþykkt:
 Kristinn Ragnarsson
 KÍ: 120944.2669

A203a

Suður útlit
 1:100

Print: 07.08.2018
 Skrá: 25. Júní 19 09:43:57 PM
 Skrá: C:\Verkefni\17058TB-Skúlagata 26 Rvk\MS.rvt

Copyright © KRark. Önnu og allar sér réttir eru áskilning. Tölur eru með veitingu samþykki.

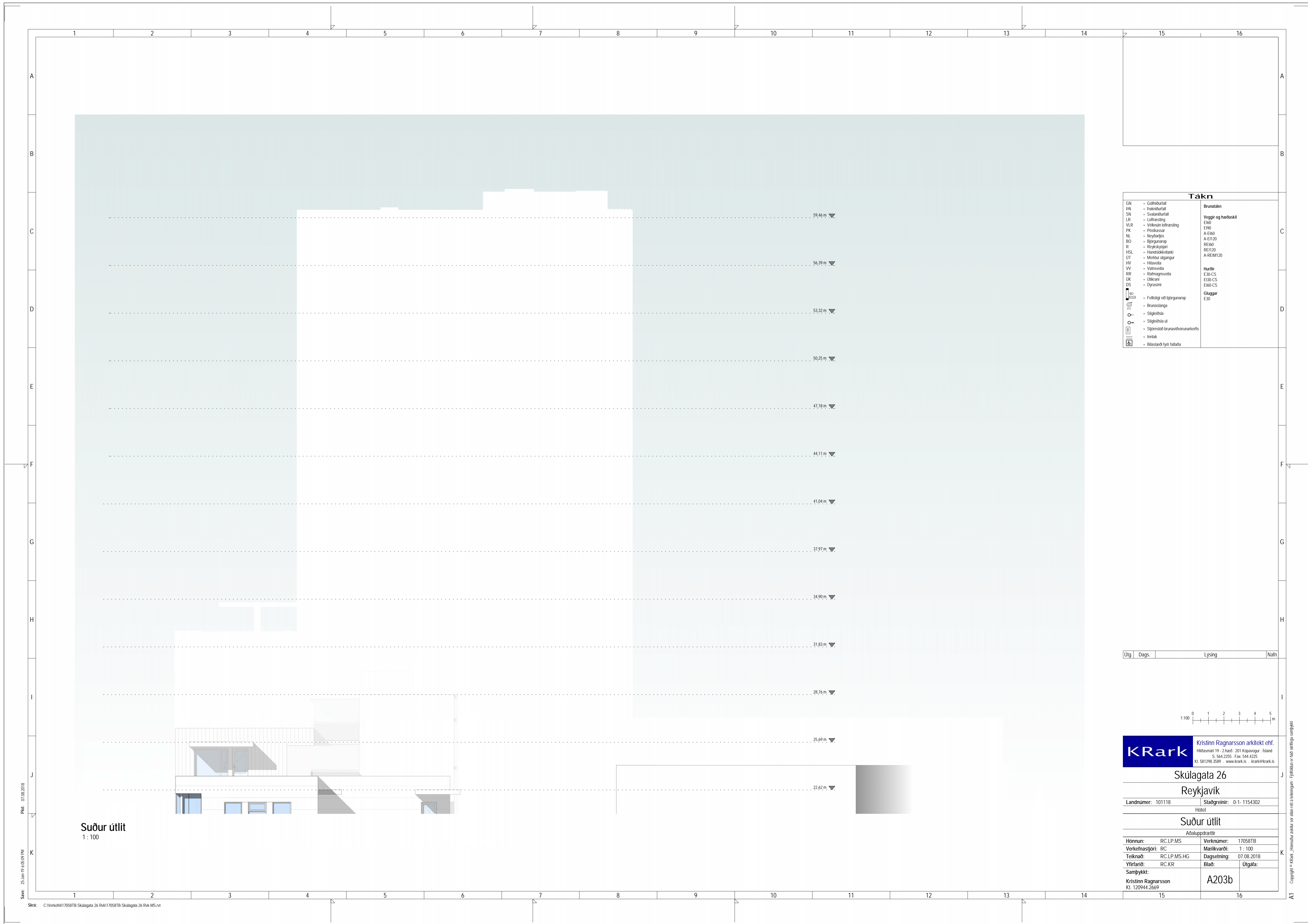

Tákn

GN	= Gellisburfall	Brunatákn
PN	= Þakurfall	E60
SN	= Svalanburfall	E90
LR	= Loftræsing	A-E60
VLR	= Voknan loftræsing	A-E120
PK	= Postkassar	REI60
NL	= Noyðlögis	REI120
BO	= Þjörgunarp	AREM120
R	= Reykistýptari	Hurðir
HSL	= Handskóttaki	E30-CS
OT	= Merklu útgangur	E60-CS
HV	= Húsvalla	Cluggar
VV	= Vatnsvalla	E30
RR	= Ráfmagnsvalla	
UK	= Útkani	
DS	= Dyrarni	
BO	= Felliðgi við þjörgunarp	
BO	= Brunaslanga	
BO	= Stigþöðla	
BO	= Stigþöðla út	
BO	= Stigþöðla brunavörðunarkerfis	
BO	= Inntak	
BO	= Blástæði fyrir fatuba	

Útg.	Dags.	Lýsing	Nafn

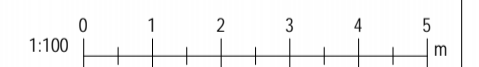

KRark Kristinn Ragnarsson arkitekt ehf.
 Hlíðarmark 19 · 2.hæð · 201 Kópavogur · Ísland
 Sí: 544.2225 · Fax: 544.4225
 KÍ: 581298.3599 · www.krark.is · krark@krark.is

Skúlagata 26
 Reykjavík
 Landnúmer: 101118 | Staðgreinir: 0-1-1154302
 Hótel

Suður útlit
 Aðaluggdrættir

Hönnun:	RC.LP.MS	Vorknúmer:	17058TB
Verkefnastjóri:	RC	Mælikvarði:	1:100
Telknað:	RC.LP.MS.HG	Dagsetning:	07.08.2018
Yfirfarir:	RC.KR	Blað:	Útgáfa
Samþykkt:			
Kristinn Ragnarsson		A203b	
KÍ: 120944.2669			

Skra: C:\Verkefni\17058TB_Skúlagata 26_Rv\17058TB_Skúlagata 26_Rv_MS.rvt
 Sæva: 25. Jún. 18 4:05:05 PM
 Prent: 07.08.2018

Copyright © KRark. Önnur skráir sér áskilin eftir skráningu. Tölur eru með skilríkja samþykki.

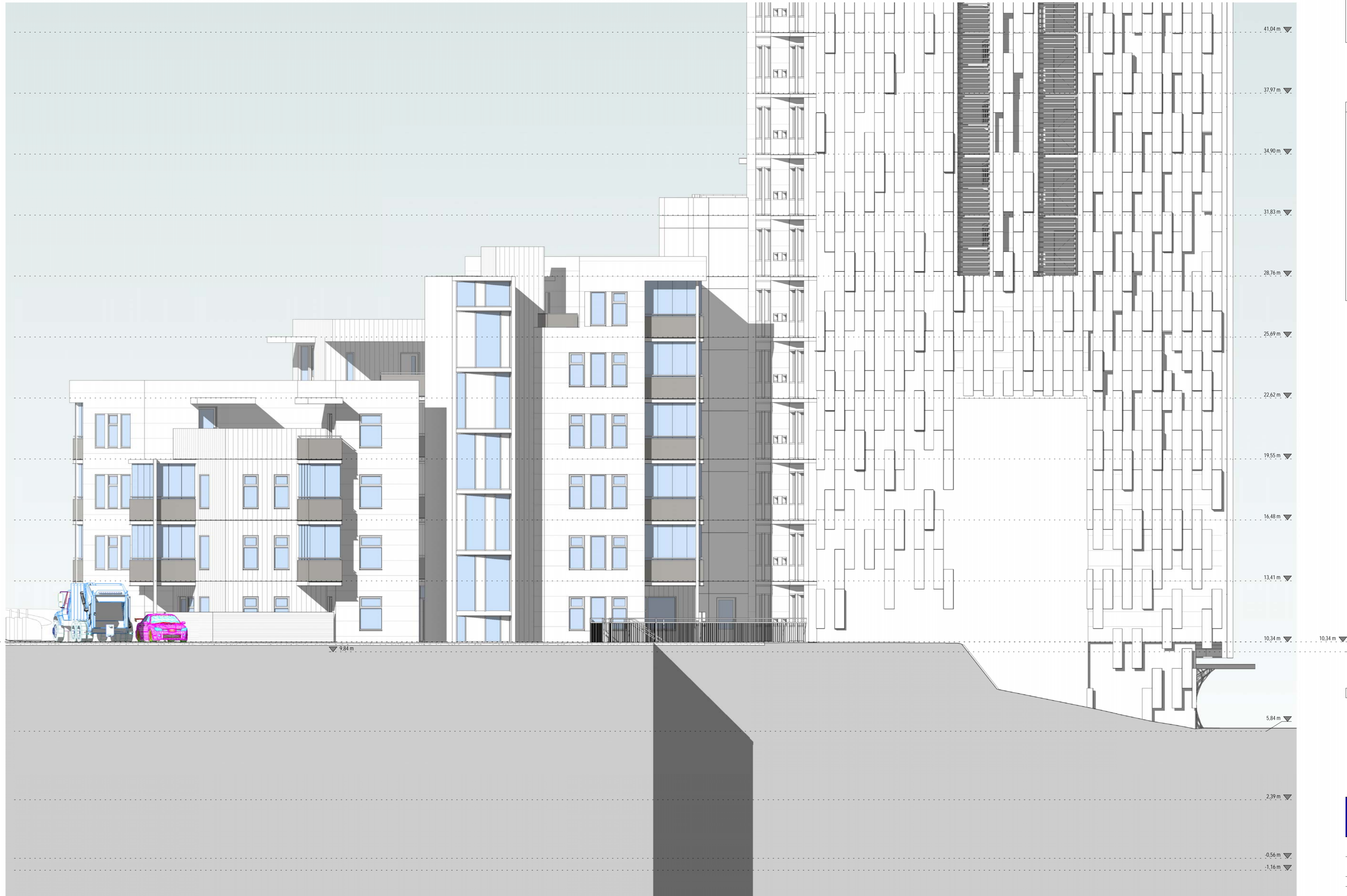

Tákn

GN	= Gellisburfall	Brunatákn
PN	= Þakniðurfall	Veggir og hæðaskil
SN	= Svalniðurfall	E60
LR	= Loftþræsing	E90
VLR	= Vokinn loftþræsing	A-E60
PK	= Poskasar	A-E120
NL	= Neyðarljós	REI60
BO	= Björgunarp	REI120
R	= Reykyngjafi	A-REM120
HSL	= Handsókkvotaki	Hurðir
UT	= Merkur útgangur	E30-CS
HV	= Hítavella	E60-CS
VV	= Vatnsvelta	Cluggar
RR	= Ráfmagnsvelta	E30
OK	= Öskiani	
DS	= Dyrarni	
BO	= Felliðgi við björgunarp	
	= Brunaslanga	
	= Stigþöskla	
	= Stigþöskla út	
	= Stjómstöð brunavörðunarkerfis	
	= Inntak	
	= Blástæði fyrir fataba	

Útg.	Dags.	Lýsing	Nafn
------	-------	--------	------

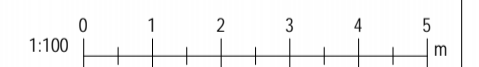

KRark Kristinn Ragnarsson arkitekt ehf.
 Hlíðarmani 19 · 2.hæð · 201 Kópavogur · Ísland
 Sí: 544.2255 · Fax: 544.4225
 KÍ: 581298.3599 · www.krark.is · krark@krark.is

Skúlagata 26
 Reykjavík
 Landnúmer: 101118 | Staðgreinir: 0-1-1154302
 Hótel

Austur útlit
 Aðaluggdrættir

Hönnun:	RC.LP.MS	Vorknúmer:	17058TB
Verkfærastjóri:	RC	Mælikvarði:	1:100
Telknað:	RC.LP.MS.HG	Dagsetning:	07.08.2018
Yfirfarir:	RC.KR	Bláð:	Útgáfa

Samþykkt:
 Kristinn Ragnarsson
 KÍ: 120944.2669

A204a

Austur útlit
1:100

Skra: 25.Jún.18 4:05:32 PM
 Pró: 07.08.2018

Copyright © KRark. Önnorub skilur sér áttum öllum á skráningu. Tölur eru með skilríkja samþykki.

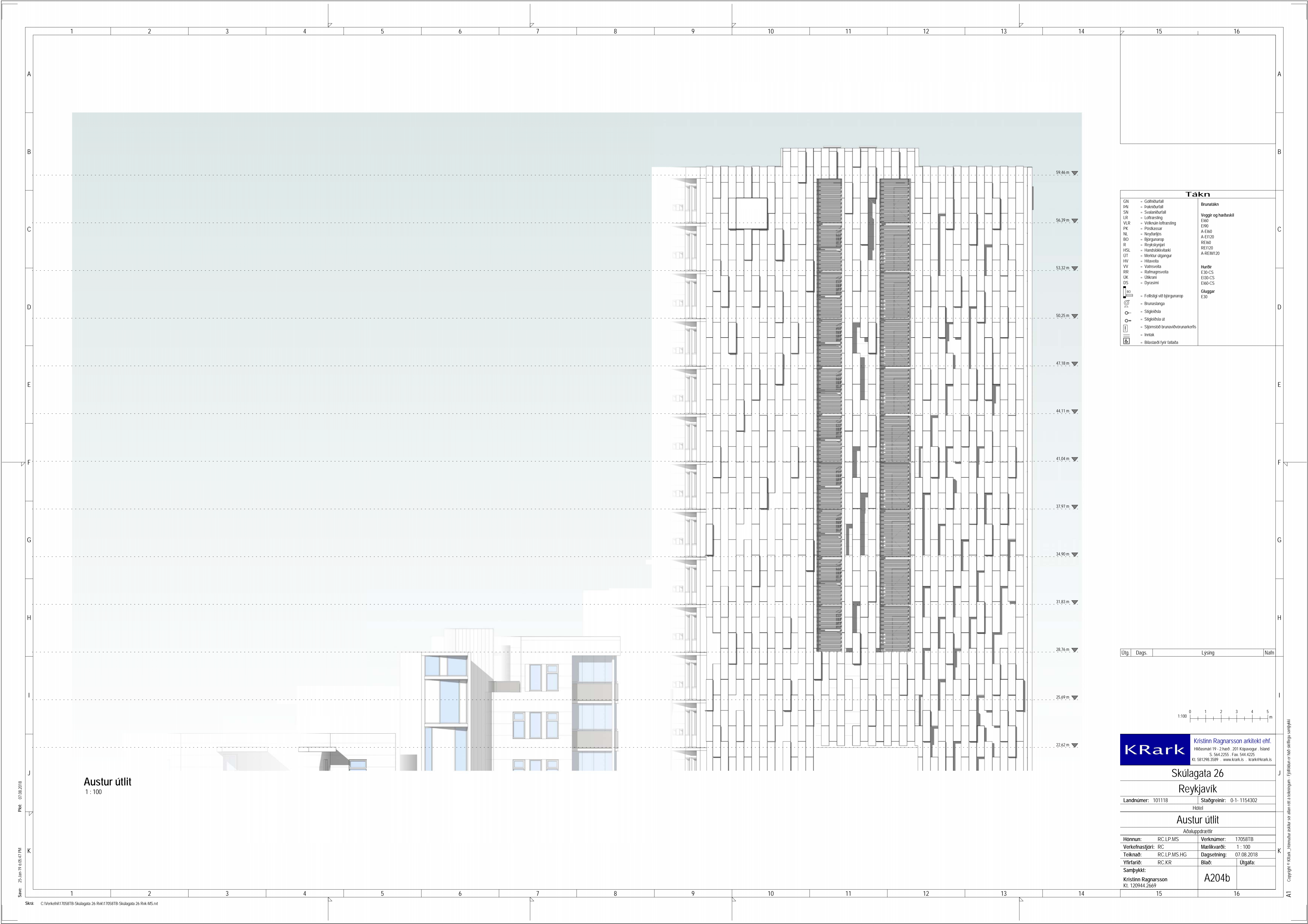

Tákn

GN	= Gellisúrfall	Brunatákn
BN	= Brúnaúrfall	Veggir og hæðaskil
SN	= Svalnaúrfall	E60
LR	= Loftræsing	E90
VL	= Vöskun loftræsing	A-E60
PK	= Postkassar	A-E120
NL	= Neyðarljós	REI60
BO	= Björgunarp	REI120
R	= Reykistýptari	A-REM120
HSL	= Handskóttakali	Hurðir
UT	= Merkur útgangur	E30-CS
HV	= Hlávella	E60-CS
VV	= Vatnsvelta	Cluggar
RR	= Ráfmagnsvelta	E30
OK	= Öskun	
DS	= Dyrarni	
BO	= Felliðgi við björgunarp	
	= Brunaslanga	
	= Stigleðsla	
	= Stigleðsla út	
	= Stjómstöð brunavörðunarkerfis	
	= Inntak	
	= Blástæði fyrir fataba	

Útg.	Dags.	Lýsing	Nafn

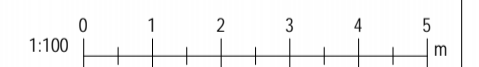

KRark Kristinn Ragnarsson arkitekt ehf.
 Vindáttanátt 19 - 2 hæð 201 Kópavogur, Ísland
 Sí: 544 2225 Fax: 544 4225
 KÍ: 581298.3599 www.krark.is krark@krark.is

Skúlagata 26
 Reykjavík

Landnúmer: 101118 Staðgreinir: 0-1-1154302
 Hótel

Austur útlit
 Aðaluppdrættir

Hönnun:	RC.LP.MS	Vorknúmer:	17058TB
Verkefnaðstjóri:	RC	Mælikvarði:	1:100
Telknað:	RC.LP.MS.HG	Dagsetning:	07.08.2018
Yfirfarir:	RC.KR	Bláð:	Útgáfa:

Samþykkt:
 Kristinn Ragnarsson
 KÍ: 120944.2669

A204b

Austur útlit
 1:100

Próf: 07.08.2018
 Skv: 25. Jún. 19 4:05:47 PM
 Skrá: C:\Verkefni\17058TB-Skúlagata 26 Rv\17058TB-Skúlagata 26 Rv\MS.rvt

Copyright © KRark. Önnorubur skilur sér áttum eftir á skilningum. Tölur í bláum eru með skilningu samþykki

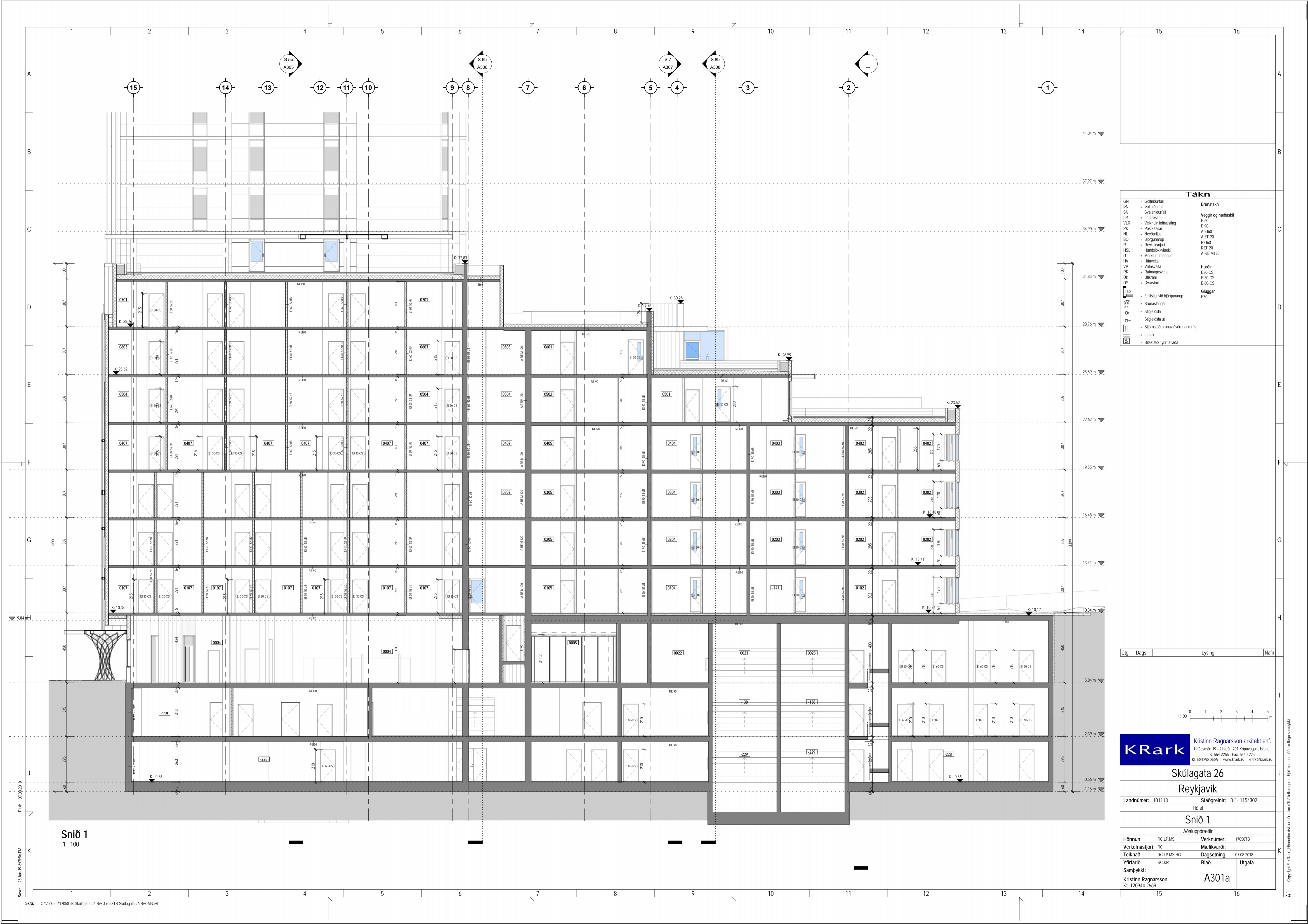

Tákn

GN	= Gellisúrfall	Brunatákn
PN	= Þakniúrfall	Veggir og hæðskil
SN	= Svefnúrfall	E160
LR	= Loftrásing	E160
VLR	= Vokinn loftrásing	A-E160
PK	= Postkassar	A-E1120
NL	= Noyðarljósi	RE160
BO	= Björgunarp	RE1120
R	= Reykistýptari	A-REM120
HSL	= Handskóttakaki	Hurðir
UT	= Merktur útgangur	E30-CS
HV	= Hítavella	E30-CS
VV	= Vatnsvella	E30-CS
RR	= Ráfmagnsvella	E30-CS
OK	= Útlitari	E30-CS
DS	= Dyrasmí	E30-CS
		Gluggar
		E30

BO = Felistigi við björgunarp
 CS = Brunaslanga
 CS = Stiglaðsla
 CS = Stiglaðsla út
 CS = Stjómstöð brunuvörðunarkerfis
 CS = Inntak
 CS = Blástæði fyrir fatbata

Útg.	Dags.	Lýsing	Nafn

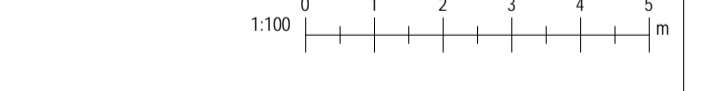

KRark Kristinn Ragnarsson arkitekt ehf.
 Hlíðarmark 19 · 2.hæð · 201 Kópavogur · Ísland
 Sími: 544.2225 · Fax: 544.4225
 Sími: 581298.3599 · www.krark.is · krark@krark.is

Skúlagata 26
 Reykjavík

Landnúmer: 101118 Staðgreinir: 0-1-1154302

Hótel
Snjó 1

Aðaluppdrættir
 Hönnun: RCLP.MS Vorknúmer: 170587B
 Verkefnaftjóri: RC Mælikvarði:
 Teiknaði: RCLP.MS.HG Dagsetning: 07.08.2018
 Yfirfarir: RC.KR Blað: Útgáfa:
 Samþykkt:
 Kristinn Ragnarsson
 Kf. 120944.2669 **A301a**

Snjó 1
 1 : 100
 Prnt: 07.08.2018 16:05:56 PM
 Skrá: C:\Verkefni\170587B\Skúlagata 26 Rv\170587B\Skúlagata 26 Rv.MS.rvt

Copyright © KRark. Önnorubor skilur sér áskilmátt á skýringum. Tölur og nöf. skýringu samþykki.

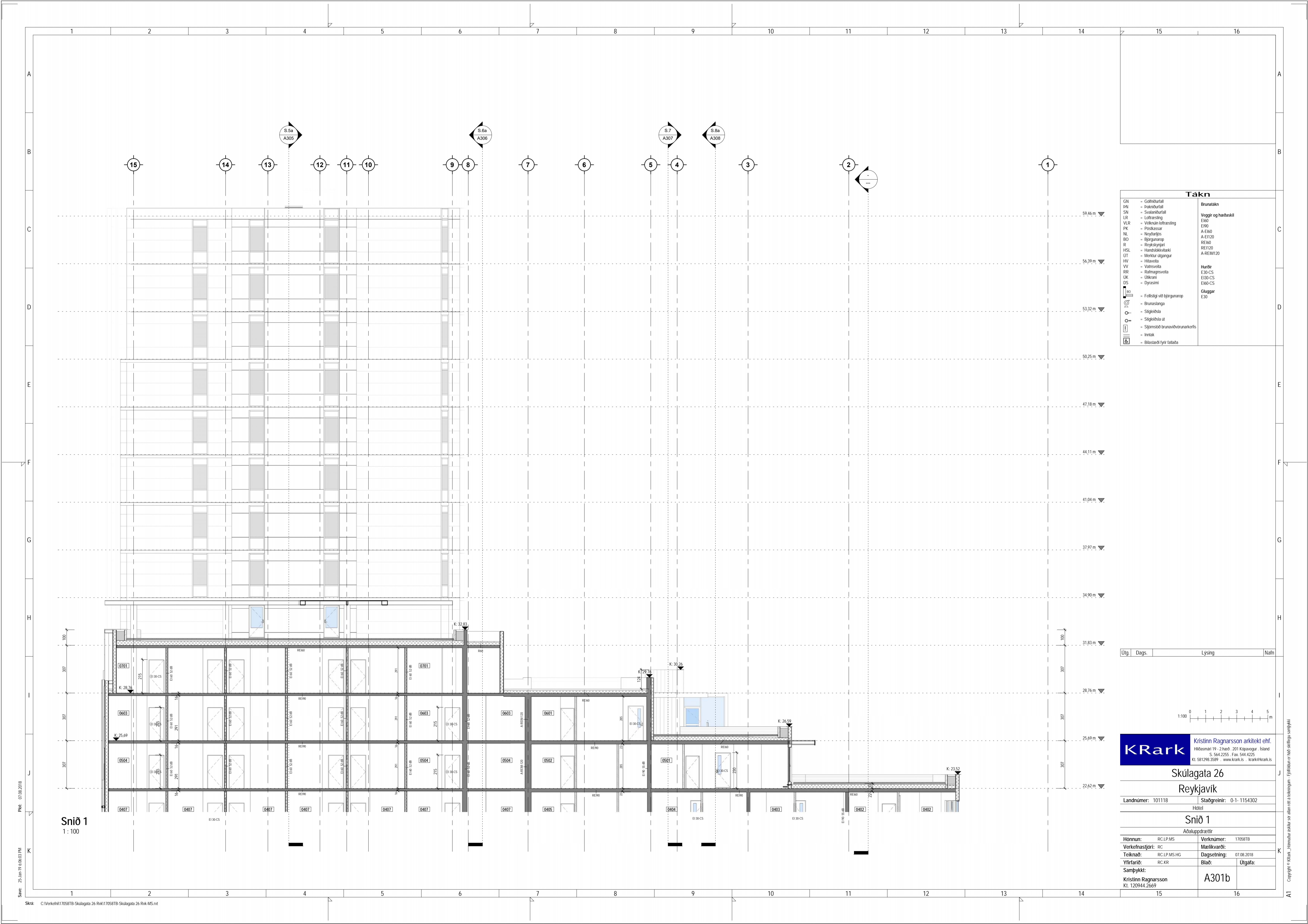

Tákn

GN	= Gellisburfall	Brunatákn
PN	= Þakurfall	Veggir og hæðskil
SN	= Svalanburfall	E60
LR	= Loftrásing	A-E60
VLK	= Vokinn loftrásing	A-E120
PK	= Postkassar	RE160
NL	= Noyðlispis	RE120
BO	= Björgunarp	AREM120
R	= Reykistýptari	Hurðir
HSL	= Handskakvataki	E30-CS
OT	= Merkur útgangur	E60-CS
HV	= Hávella	Cluggar
VV	= Vatnsvelta	E30
RR	= Ráfmagnsvelta	
OK	= Útlitari	
DS	= Dyrarni	
BO	= Felldugi við björgunarp	
	= Brunaslanga	
	= Stigabólta	
	= Stigabólta út	
	= Stjórnskið brunavörðunarkerfis	
	= Inntak	
	= Blástæði fyrir fatubá	

Útg.	Dags.	Lýsing	Nafn

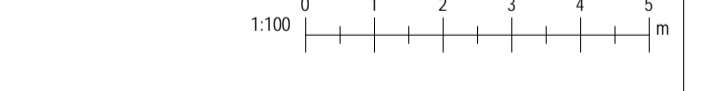

KRark Kristinn Ragnarsson arkitekt ehf.
 Vindásmann 19-2 hæð 201 Kópavogur, Ísland
 Sími: 544 2255 Fax: 544 4225
 KÍ: 581298-3599 www.krark.is krark@krark.is

Skúlagata 26
 Reykjavík
 Landnúmer: 101118 Staðgreinir: 0-1-1154302
 Hótel

Snið 1
 Aðaluggdrættir

Hönnun:	RC.LP.MS	Vorknúmer:	170587B
Verkfærastjóri:	RC	Mælikvarði:	
Teknað:	RC.LP.MS.HG	Dagsetning:	07.08.2018
Yfirfarir:	RC.KR	Bláð:	Útgáfa:

Samþykkt:
 Kristinn Ragnarsson
 KÍ: 120944-2669

A301b

Snið 1
 1 : 100

Prnt: 07.08.2018
 Skv: 25. Jún. 19 4:08:03 PM
 Skrá: C:\Verkefni\170587B\Skúlagata 26 Rvk\MS.rvt

Copyright © KRark. Önnorub skráar sér skilmálinn í skýringun. Tölur eru með skýringu samþykki.

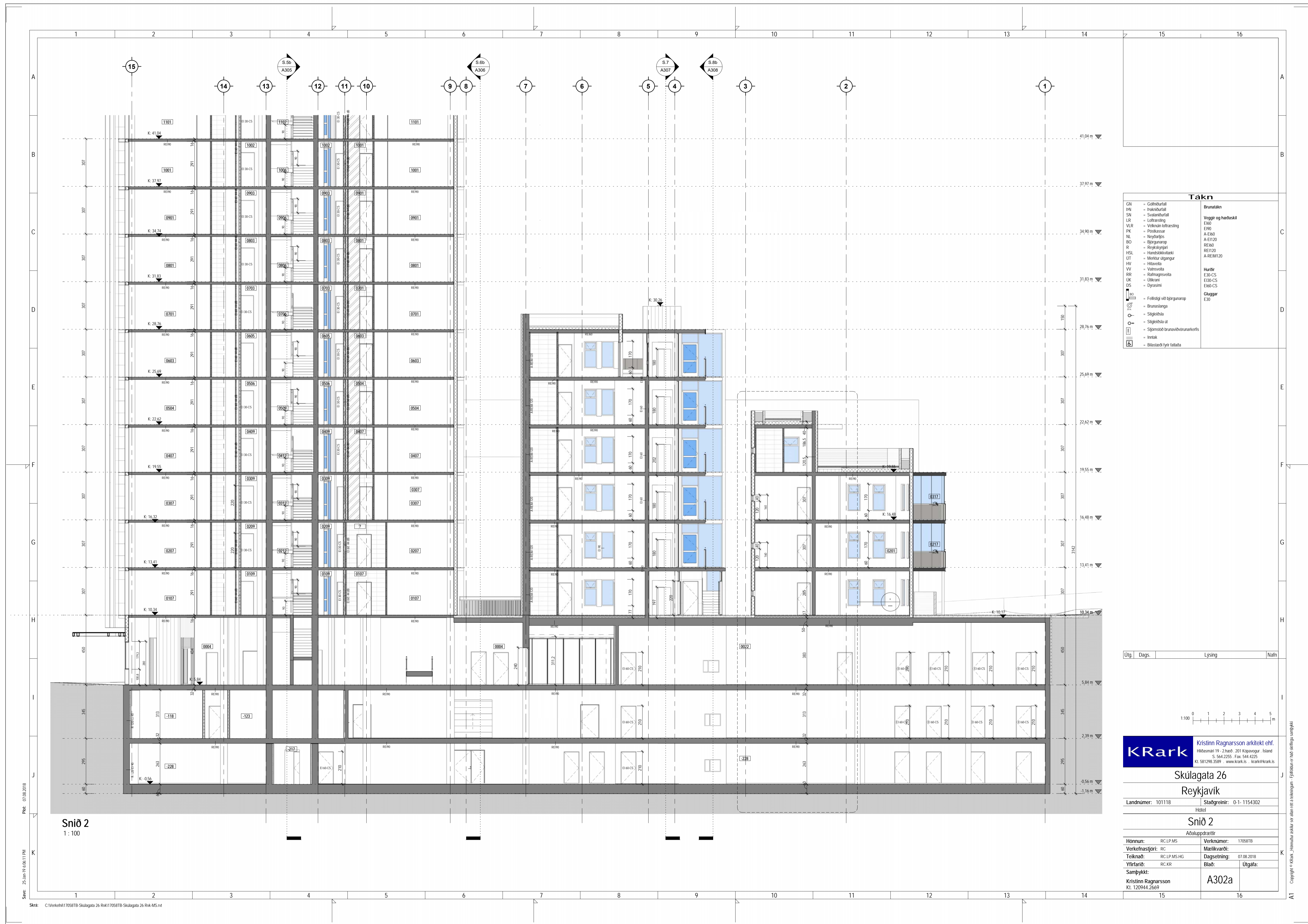

Tákn

GN	= Gellisburfall	Brunatákn
PN	= Þakburfall	EK0
SN	= Svalburfall	EK0
LR	= Loftrásing	Veggir og hæðaskil
VLK	= Vöskun loftrásing	EK0
PK	= Poskasar	EK0
NL	= Noyðlógis	A-EK0
BO	= Þjörgunarp	A-E120
R	= Reykyngjari	RE160
HSL	= Handskakktaki	RE120
OT	= Merkur útgangur	A-REM120
HV	= Hávella	
VV	= Vatnsvelta	Hurðir
RR	= Ráfmagnsvelta	E30-CS
OK	= Öskun	E30-CS
DS	= Dyrsmí	EK0-CS
		Cluggar
		E30

Útg.	Dags.	Lýsing	Nafn

KRark Kristinn Ragnarson arkitekt ehf.
 Hlíðarmann 19 · 2.hæð · 201 Kópavogur · Ísland
 Sí: 544.2225 · Fax: 544.4225
 KÍ: 581298.3599 · www.krark.is · krark@krark.is

Skúlagata 26
 Reykjavík
 Landnúmer: 101118 Staðgreinir: 0-1-1154302
 Hótel

Sníð 2
 Aðaluggdrættir

Hönnun:	RC.LP.MS	Vorkúmer:	170587B
Verkefnaþjóri:	RC	Mælikvarði:	
Telknað:	RC.LP.MS.HG	Dagsetning:	07.08.2018
Yfirfarir:	RC.KR	Bláð:	Útgáfa:
Samþykkt:			
Kristinn Ragnarson		A302a	
KÍ: 120944.2669			

Prnt: 07.08.2018
 Sæva: 25. Jún. 19 09:11 PM
 Skrá: C:\Verkefni\70587B Skúlagata 26 Rvk170587B Skúlagata 26 Rvk.MS.rvt

Copyright © KRark. Önnorub skilur sér áttum eftir á skráningu. Tölur í klammur eru aðallegu samþykki.

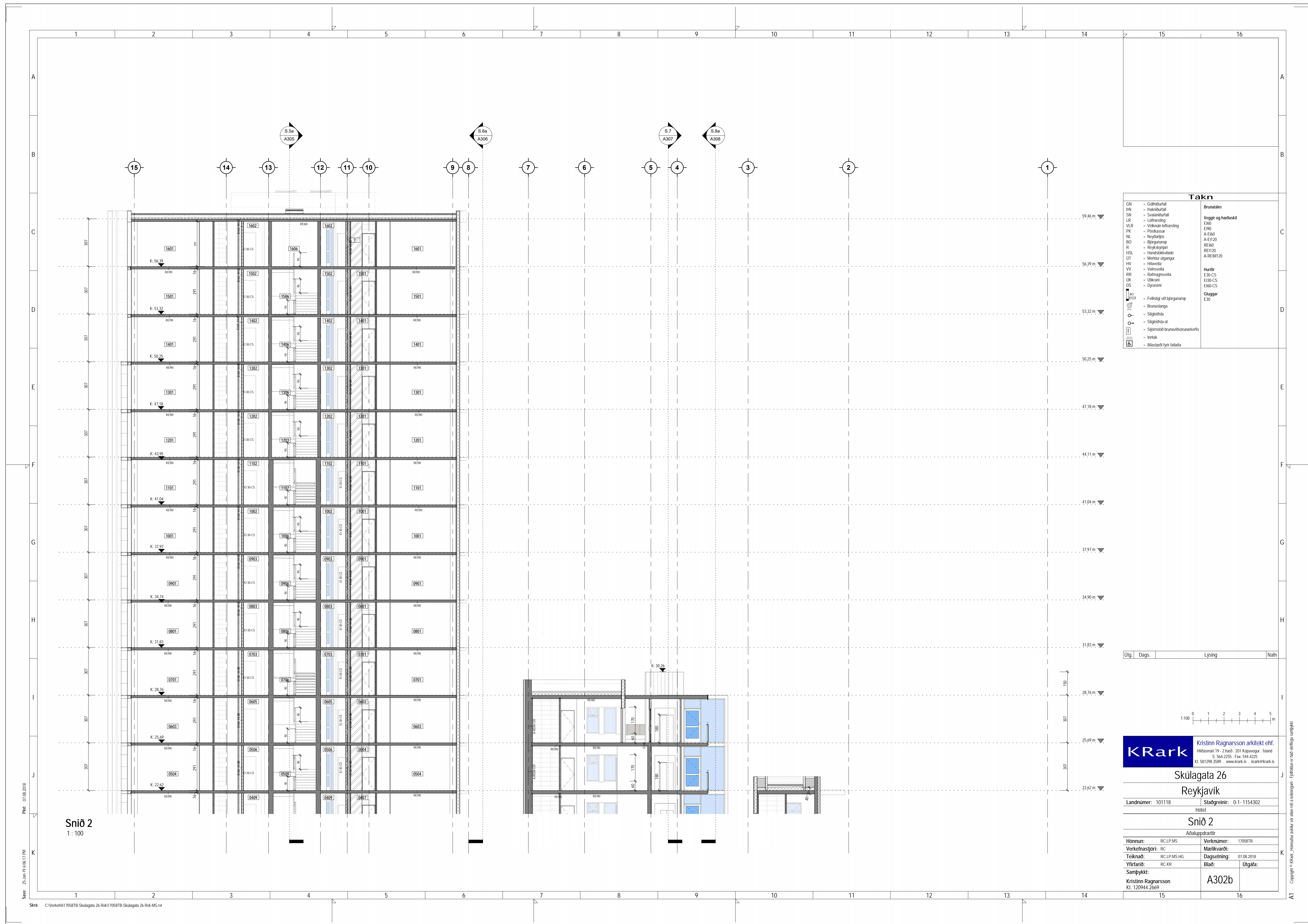

Tákn

GN	= Gellisburfall	Brunatákn	
PN	= Þakburfall	Veggir og hæðskil	
SN	= Svalanburfall	EK0	
LR	= Loftrásing	A-E60	
VLR	= Völrásm loftrásing	A-E120	
PK	= Postkassar	RE160	
NL	= Noyðarljósi	RE120	
BO	= Björgunarp	A-REM120	
R	= Reykjstýring	Hurðir	
HSL	= Handskakktaki	E30-CS	
OT	= Merktur útgangur	EK0-CS	
HW	= Húsvella	Cluggar	
VV	= Vatnsvella	E30	
RR	= Ráfmagnsvella		
OK	= Ölkens		
DS	= Dyrasmí		
BO	= Fellið stigi við björgunarp		
BR	= Brunaslanga		
ST	= Stigslóða		
ST	= Stigslóða út		
ST	= Stigslóð brunavörðunarkerfis		
IN	= Inntak		
BL	= Blástæði fyrir fataba		

Útg.	Dags.	Lýsing	Nafn

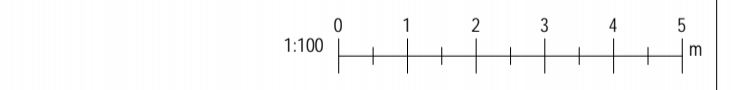

KRark Kristinn Ragnarsson arkitekt ehf.
 Vöðvarnartúni 19 · 2.hæð · 201 Kópavogur · Ísland
 Sími: 544 2255 · Fax: 544 4225
 Sími: 581298.3599 · www.krark.is · krark@krark.is

Skúlagata 26
 Reykjavík
 Landnúmer: 101118 · Staðgreinir: 0-1-1154302
 Hótel

Snið 2
 Aðaluppdráttir

Hönnun:	RC.LP.MS	Vorknúmer:	170587B
Verkefnastjóri:	RC	Mælikvarði:	
Telknað:	RC.LP.MS.HG	Dagsetning:	07.08.2018
Yfirfarir:	RC.KR	Bláð:	Útgáfa:

Samþykkt:
 Kristinn Ragnarsson
 Kf. 120944.2669

A302b

Snið 2
1:100

Skrá: C:\Verkefni\170587B Skúlagata 26 Rvk\170587B Skúlagata 26 Rvk.MS.rvt
 Snið: 25. Júní 19 kl. 08:17 PM
 Prent: 07.08.2018

Copyright © KRark. Önnorublaðar sérskilin eru á skýringum. Tölur í klammur eru með skýringu samþykki.



Tákn

GN	→ Gellisburfall	Brunatákn
PN	→ Þakurfall	E60
SN	→ Svalanúrfall	Veggir og hæðskil
LR	→ Loftrásing	E90
VLR	→ Valmúr loftrásing	A-E60
PK	→ Postkassar	A-E120
NL	→ Noyðarljós	RE160
BO	→ Björgunarpopp	RE120
R	→ Reykjavígarljós	A-REM120
HSL	→ Handskakktaki	Hurðir
OT	→ Merktur útgangur	E30-CS
HV	→ Húsvella	E60-CS
VV	→ Vatnsvella	Cluggar
RR	→ Ráfmagnsvella	E30
OK	→ Öskun	
DS	→ Dyrasmí	
BO	→ Felliðgi við björgunarpopp	
BO	→ Brunaslanga	
BO	→ Stigþöskla	
BO	→ Stigþöskla út	
BO	→ Stjómstöð brunavörðunarkerfis	
BO	→ Inntak	
BO	→ Blástæði fyrir fataba	

Útg.	Dags.	Lýsing	Nafn

KRark Kristinn Ragnarsson arkitekt ehf.
 Hlíðarmark 19 · 2.hæð · 201 Kópavogur · Ísland
 Sí: 544.2225 · Fax: 544.4225
 KÍ: 581298.3599 · www.krark.is · krark@krark.is

Skúlagata 26
 Reykjavík
 Landnúmer: 101118 Staðgreinir: 0-1-1154302

Snið 3
 Aðaluppdráttir
 Hönnun: RCLP.MS Vorknúmer: 17058TB
 Verkefnastjóri: RC Mælikvarði:
 Teiknað: RCLP.MS.HG Dagsetning: 07.08.2018
 Yfirfarir: RC.KR Blað: Útgáfa:
 Samþykkt:
 Kristinn Ragnarsson
 KÍ: 120944.2669 **A303a**

Snið 3
 1:100

Print: 07.08.2018
 Save: 25. Jun 19 09:25 PM
 Skrá: C:\Verkefni\17058TB\Skúlagata 26 Rv\17058TB\Skúlagata 26 Rv\MS.rvt

Copyright © KRark. Önnorub skrálar sér ákveðin rétt á skilningum. Tölfróðun er með skilningu samþykki.

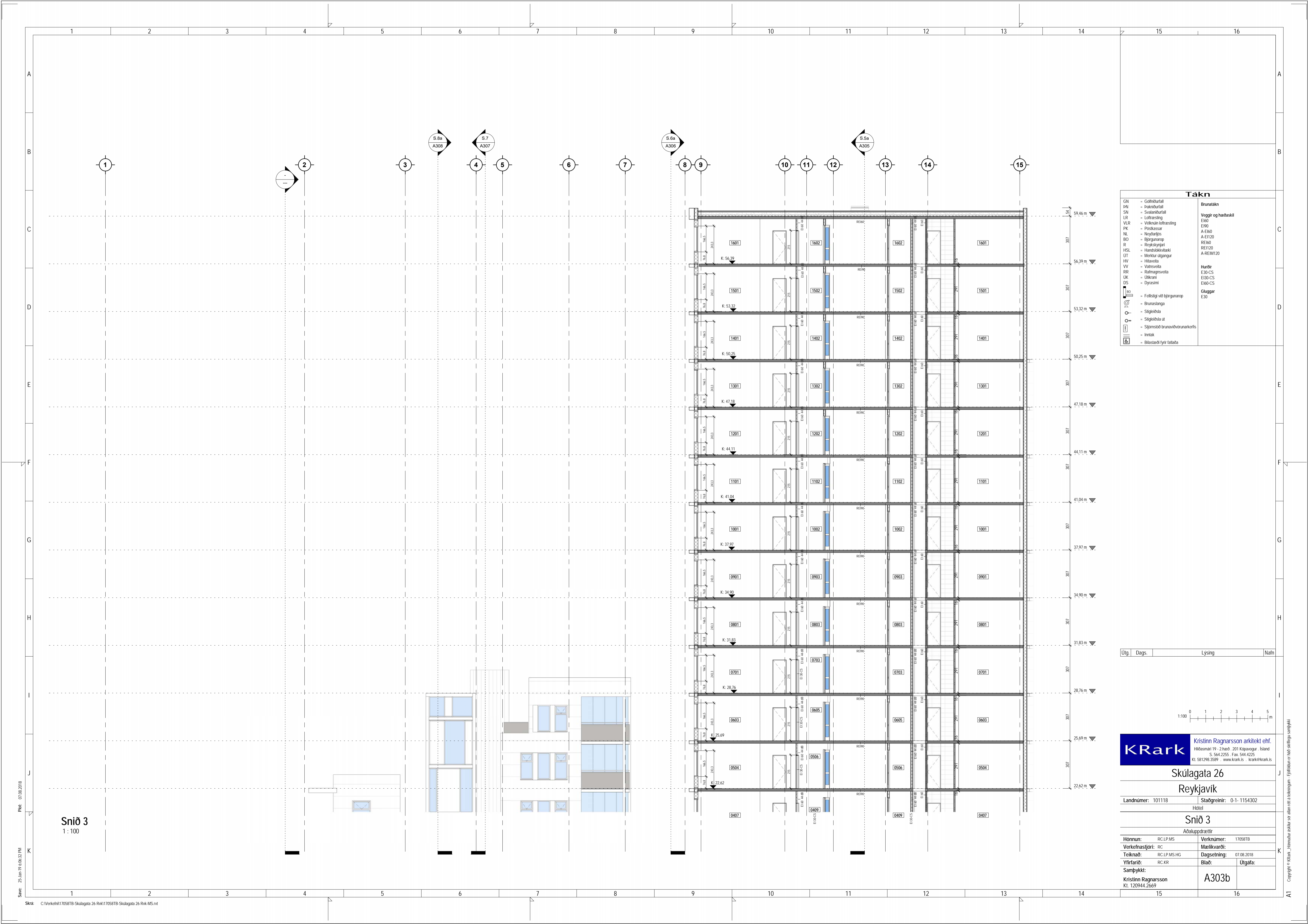

Tákn

GN	= Gellisburfall	Brunatákn
BN	= Inkraburfall	Veggir og hæðskil
SN	= Svalanburfall	E60
LR	= Loftrásing	E90
VLR	= Vokinn loftrásing	A-E60
PK	= Postkassar	A-E120
NL	= Neyðlyfis	RE160
BO	= Björgunarp	RE120
R	= Reykistýptari	A-REM120
HSL	= Handskóttaki	Hurðir
OT	= Merkur útgangur	E30-CS
HW	= Húsvella	E60-CS
VV	= Vatnsvella	Gluggar
RR	= Ráfmagnsvella	E30
OK	= Útlitari	
DS	= Dyrarni	
BO	= Feltstigi við björgunarp	
BO	= Brunaslanga	
BO	= Stiglaösla	
BO	= Stiglaösla út	
BO	= Stjómstöð brunavörðunarkerfis	
BO	= Inntak	
BO	= Blástæði fyrir fataba	

Útg.	Dags.	Lysing	Nafn

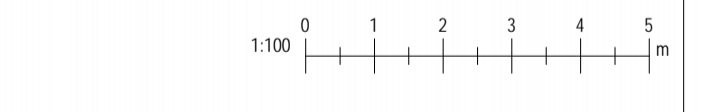

KRark Kristinn Ragnarsson arkitekt ehf.
 Hlíðarmark 19 · 2.hæð · 201 Kópavogur · Ísland
 Sí: 564.2225 · Fax: 564.4225
 KÍ: 581298.3599 · www.krark.is · krark@krark.is

Skúlagata 26
Reykjavík
 Landnúmer: 101118 | Staðgreinir: 0-1-1154302
 Hótel

Snið 3
 Aðaluppdráttir

Hönnun:	RC.LP.MS	Vorknúmer:	170587B
Verkefnaþjafi:	RC	Mælikvarði:	
Telknað:	RC.LP.MS.HG	Dagsetning:	07.08.2018
Yfirfarir:	RC.KR	Bláð:	Útgáfa:

Samþykkt:
 Kristinn Ragnarsson
 KÍ: 120944.2669

A303b

Skv: 25. Jún. 19 kl. 09:32 PM
 Prit: 07.08.2018
 Skrá: C:\Verkefni\170587B\Skúlagata 26 Rvk170587B\Skúlagata 26 Rvk.MS.rvt

Snið 3
 1 : 100

Copyright © KRark. All rights reserved. Sérskildur samþykkingarlausnir eru til staðar fyrir notendur KRark.

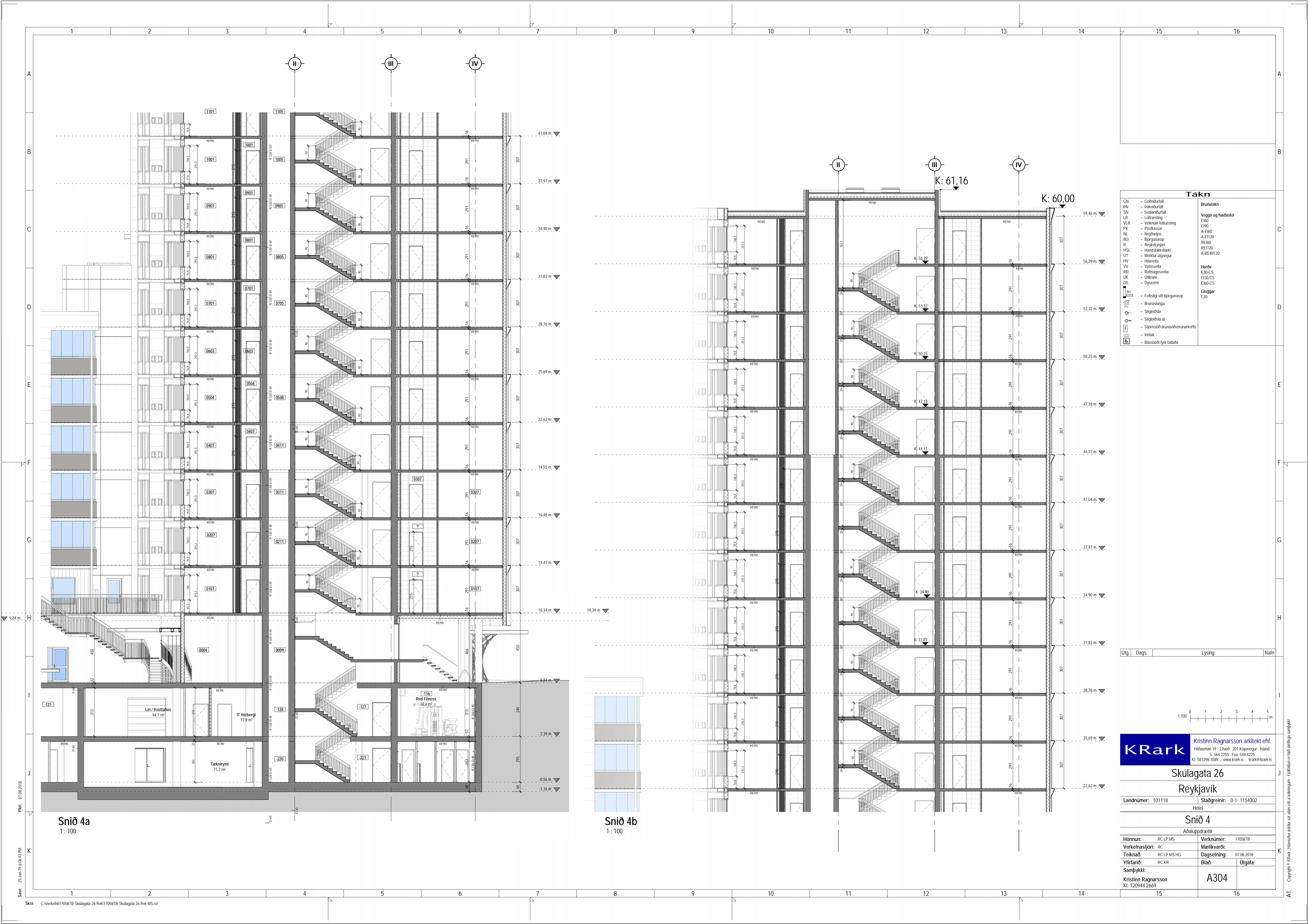

Tákn

GN	— Gellisburfall	Brunatákn
PN	— Þakburfall	Veggir og hæðskil
SN	— Svalanburfall	E60
LR	— Loftrásing	E90
VLR	— Völrásing	A-E60
PK	— Postkassar	A-E120
NL	— Noyðarlýs	RE160
BO	— Björgunarp	RE120
R	— Reykistýptari	A-REM120
HSL	— Handsóttvaski	Hurðir
OT	— Merkur útgangur	E30-CS
HV	— Hítavella	E60-CS
VV	— Vatnsvella	Cluggar
RR	— Ráfmagnsvella	E30
OK	— Útlitari	
DS	— Dyrasmí	
BO	— Felliðgi við björgunarp	
	— Brunaslanga	
	— Stíglóðsla	
	— Stíglóðsla út	
	— Stíglóðslu brunavörðunarkerfis	
	— Inntak	
	— Blástæði fyrir fataba	

Útg.	Dags.	Lýsing	Nafn



KRark Kristinn Ragnarsson arkitekt ehf.
 Hlíðanarstígi 19-22 haði 201 Kópavogur, Ísland
 Sími: 544 2225 Fax: 544 4225
 Sími: 581298-3599 www.krark.is krark@krark.is

Skúlagata 26
 Reykjavík
 Landnúmer: 101118 Staðgreinir: 0-1-1154302
 Hótel

Snið 4
 Aðaluppdráttir

Hönnun:	RC.LP.MS	Vorknúmer:	170587B
Verkefnaþjafi:	RC	Mælikvarði:	
Telknað:	RC.LP.MS.HG	Dagsetning:	07.08.2018
Yfirfarir:	RC.KR	Blaði:	Útgáfa:

Samþykkt:
 Kristinn Ragnarsson
 Kf. 120944.2669

A304

Skv: 25. Jún. 19 6:06:43 PM
 Pro: 07.08.2018

Copyright © KRark. Önnorubur skilur sér áttum eftir á skráningu. Tölur í klammur eru aðaluppdráttir.

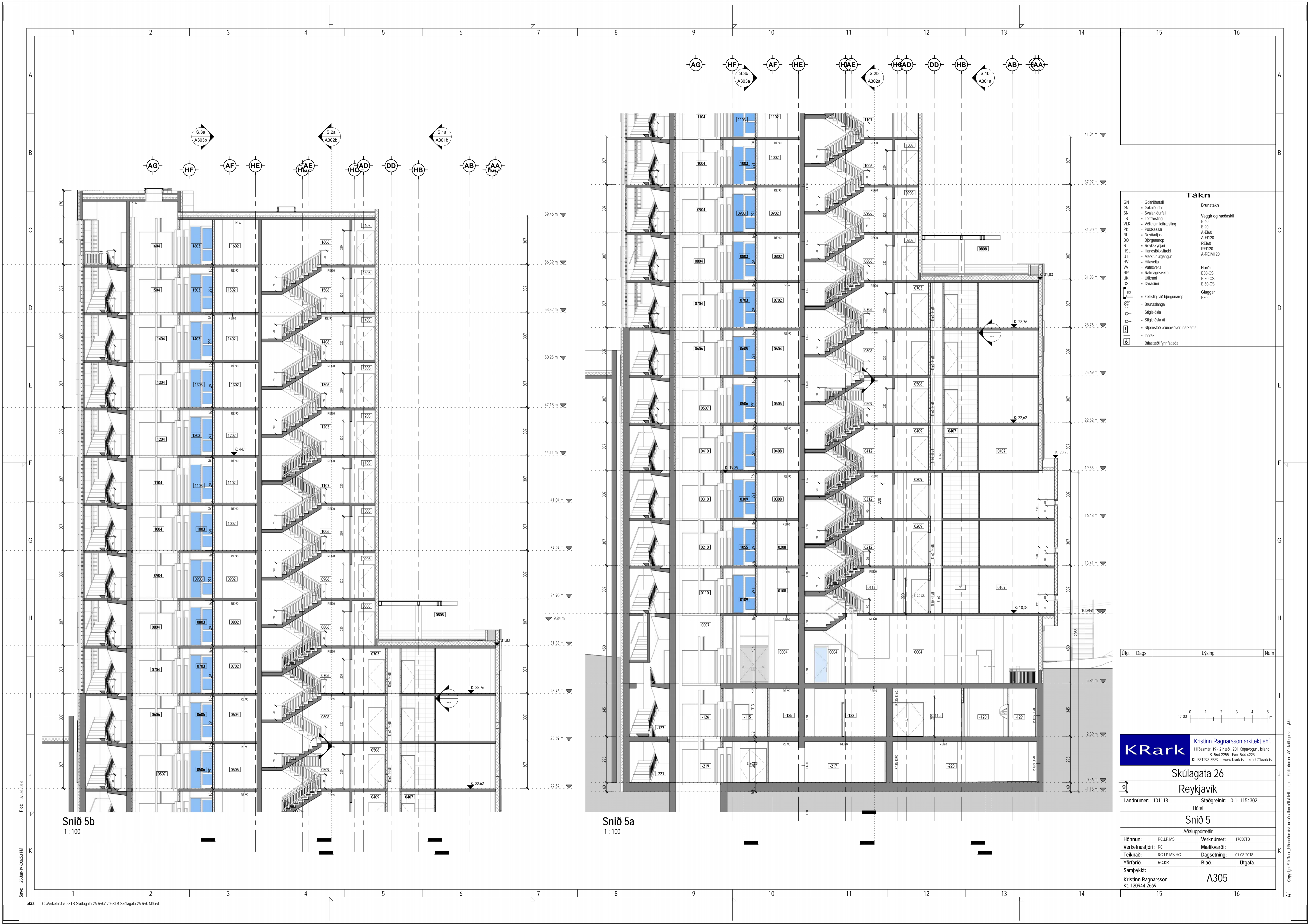

Tákn

GN	— Gellisurfall	Brunatákn
PN	— Inakúrfall	Eikó
SN	— Svalanúrfall	E90
LR	— Loftrásing	A-E160
VLK	— Vokinn loftrásing	A-E120
PK	— Postkasar	RE160
NL	— Noyðarlóð	RE120
BO	— Björgunarp	A-REM120
R	— Reykstýrnari	
HSL	— Handskakktaki	
OT	— Merkur útgangur	
HV	— Húsvella	
VV	— Vatnsvella	
RR	— Ráfmagnsvella	
OK	— Öskun	
DS	— Dyrasmí	
		Hurðir
		E30-CS
		E30-CS
		E30-CS
		Gluggar
		E30

Útg.	Dags.	Lýsing	Nafn
------	-------	--------	------

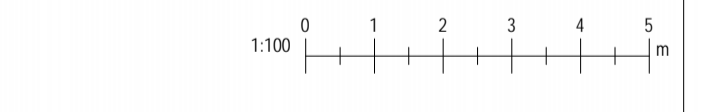

KRark Kristinn Ragnarsson arkitekt ehf.
 Hlíðarsmári 19 · 2.hæð · 201 Kópavogur, Ísland
 Sími: 544.2255 · Fax: 544.4225
 Sími: 581298.3599 · www.krark.is · krark@krark.is

Skúlagata 26
 Reykjavík
 Landnúmer: 101118 Staðgreinir: 0-1-1154302
 Hótel

Sníð 5
 Aðaluppdráttir
 Hönnun: RC.LP.MS Vorknúmer: 170587B
 Verkefnastjóri: RC Mælikvarði:
 Teiknaði: RC.LP.MS.HG Dagssetning: 07.08.2018
 Yfirfarir: RC.KR Blað: Útgáfa:
 Samþykkt:
 Kristinn Ragnarsson
 Kf. 120944.2669 **A305**

Prnt: 07.08.2018
 Sæ: 25. Jún. 19 09:53 PM
 Skrá: C:\Verkefni\170587B\Skúlagata 26 Rvk170587B\Skúlagata 26 Rvk.MS.rvt

Copyright © KRark. Önnorub skilfar sér ákveðin rétt á skilningum. Tölfróðun er með skilfrögu samþykki.



Tákn

GN	— Gellisburfall	Brunatákn
PN	— Þakburfall	EK0
SN	— Svandurfall	E90
LR	— Luftrásing	A-E60
VLR	— Vokinn luftrásing	A-E120
PK	— Postkassar	RE160
NL	— Noyðarljós	RE120
BO	— Björgunarp	AREM120
R	— Reykistýptari	Hurðir
HSL	— Handsókkvataki	E30-CS
OT	— Merktur útgangur	E60-CS
HV	— Hitaveita	Cluggar
VV	— Vatnsveita	E30
RR	— Ráfmagnsveita	
OK	— Öskun	
DS	— Dyrasmí	
BO	— Felliðgi við björgunarp	
BO	— Brunaslanga	
BO	— Stigslösla	
BO	— Stigslösla út	
BO	— Stigslösla brunavörðunarkerfis	
BO	— Inntak	
BO	— Blástæði fyrir fataba	

Útg.	Dags.	Lýsing	Nafn

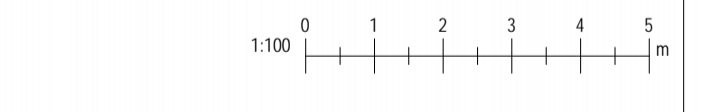

KRark Kristinn Ragnarsson arkitekt ehf.
 Hlíðarmark 19 • 2.hæð • 201 Kópavogur • Ísland
 Sími: 544 2225 • Faxi: 544 4225
 Sími: 581298 3599 • www.krark.is • krark@krark.is

Skúlagata 26
 Reykjavík

Landnúmer: 101118 Staðgreinir: 0-1-1154302
 Hótel

Snið 6
 Aðaluggþráttir

Hönnun:	RC.LP.MS	Vorkúmer:	170587B
Verkfærastjóri:	RC	Mælikvarði:	
Teknað:	RC.LP.MS.HG	Dagsetning:	07.08.2018
Yfirfarir:	RC.KR	Bláð:	Úlgáfa:
Samþykkt:			
Kristinn Ragnarsson		A306	
Kl. 120944.2669			

Prnt: 07.08.2018

Skr: 25. Jún. 19 6:07:04 PM

Skrá: C:\Verkefni\170587B Skúlagata 26 Rvk170587B Skúlagata 26 Rvk.MS.rvt

Copyright © KRark. Önnorub skilur sér skilmálin á skýringun. Tölur eru með skýringu samþykki

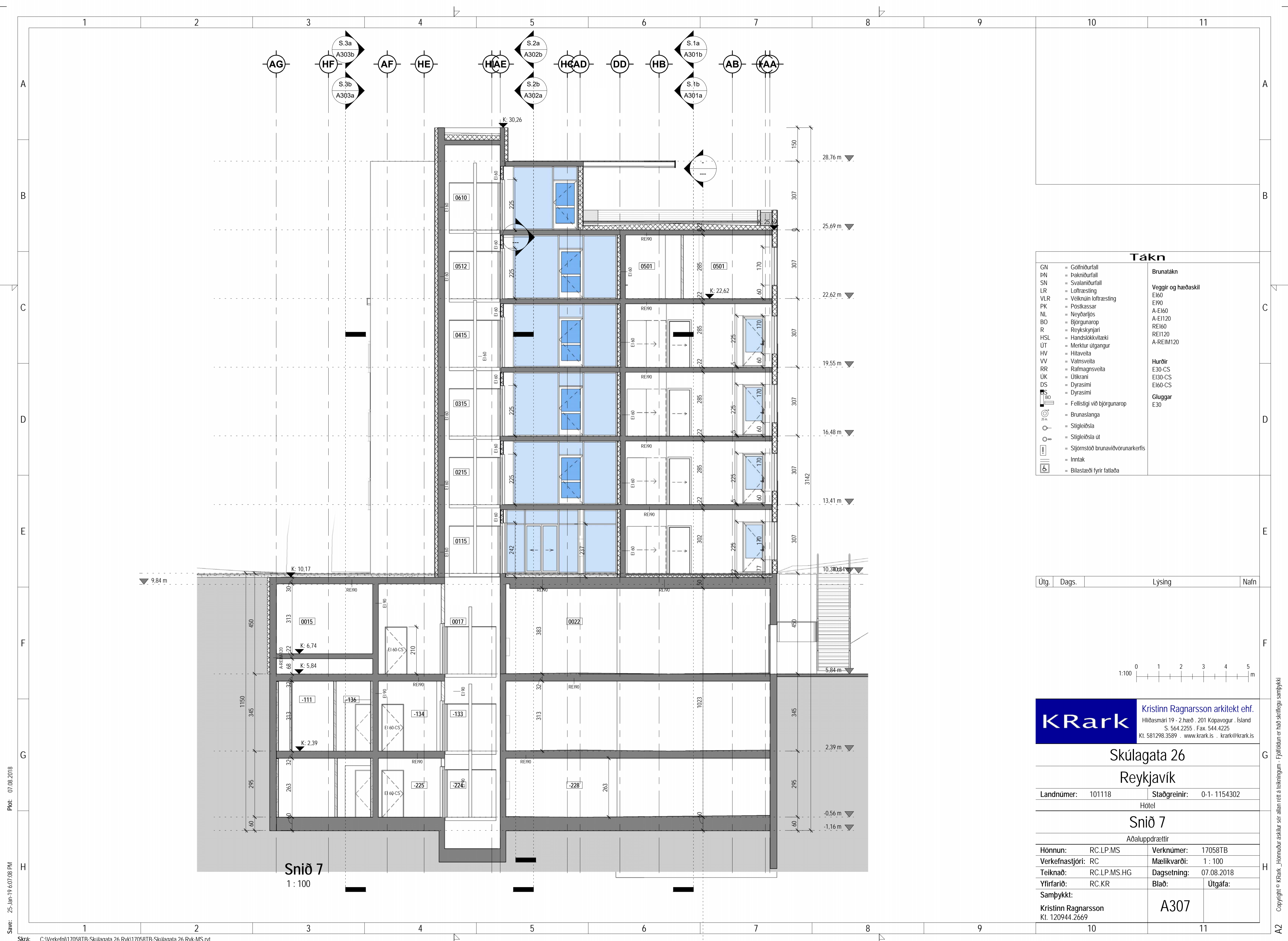

Tákn

GN	= Gólfniðurfall	Brunatákn
PN	= Þakniðurfall	Veggir og hæðaskil
SN	= Svalaniðurfall	Ei60
LR	= Loftþræsting	Ei90
VLR	= Vélknúin loftþræsting	A-Ei60
PK	= Póstkassar	A-Ei120
NL	= Neyðarljós	REi60
BO	= Björgunarop	REi120
R	= Reykskjnjari	A-REIM120
HSL	= Handslökkvítæki	
UT	= Merktur útgangur	
HV	= Hitaveita	Hurðir
VV	= Vatnsveita	E30-CS
RR	= Rafmagnsveita	Ei30-CS
UK	= Útikrani	Ei60-CS
DS	= Dyrasími	
DS	= Dyrasími	Gluggar
BS	= Felliðstigi við björgunarop	E30
BR	= Brunaslanga	
ST	= Stigleiðsla	
ST	= Stigleiðsla út	
ST	= Stjórnslið brunaviðvörðunarkerfis	
IN	= Inntak	
BI	= Bilastæði fyrir fallaða	

Útg.	Dags.	Lysing	Nafn

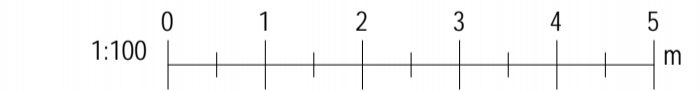

KRark Kristinn Ragnarsson arkitekt ehf.
 Hlíðasmári 19 · 2. hæð · 201 Kópavogur · Ísland
 S. 564.2255 · Fax. 544.4225
 Kt. 581298.3589 · www.krark.is · krark@krark.is

Skúlagata 26
Reykjavík
 Landnúmer: 101118 Staðgreinir: 0-1-1154302
 Hótel

Snið 7
 Aðaluppdrættir

Hönnun:	RC.LP.MS	Verknúmer:	17058TB
Verkefnastjóri:	RC	Mælikvarði:	1 : 100
Teiknaði:	RC.LP.MS.HG	Dagsetning:	07.08.2018
Yfirfariði:	RC.KR	Bláð:	Útgáfa:
Samþykkt:			
Kristinn Ragnarsson		A307	
Kt. 120944.2669			

Save: 25-Jan-19 6:07:08 PM
 Plot: 07.08.2018
 Skrá: C:\Verkefni\17058TB-Skúlagata 26 Rvk\17058TB-Skúlagata 26 Rvk-MS.rvt

Copyright © KRark. Hönnuður áskilur sér allan rétt á teikningum. - Fjölduð er það skriflegu samþykki

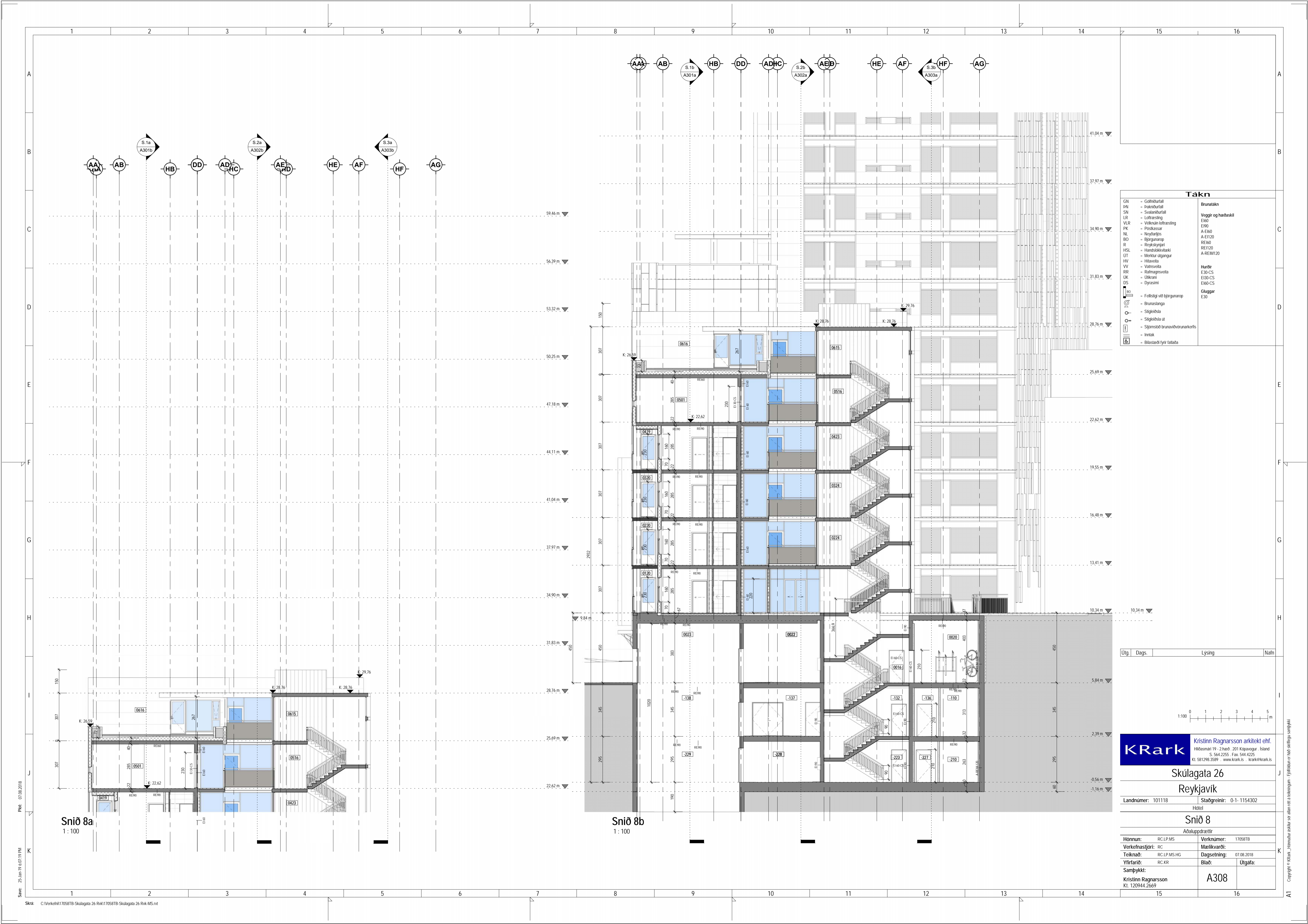

Tákn

GN	→ Gellisburfall	Brunatákn
PN	→ Þakburfall	Veggir og hæðskil
SN	→ Svandurfall	EK0
LR	→ Loftrásing	E90
VLR	→ Vokinn loftrásing	A-E60
PK	→ Postkassar	A-E120
NL	→ Noyðlógis	RE160
BO	→ Björgunarp	RE120
R	→ Reyktyngjar	AREM120
HSL	→ Handskóttakki	Hurðir
OT	→ Merktur útgangur	E30-CS
HV	→ Húsvella	EK0-CS
VV	→ Vatnsvella	E30
RR	→ Ráfmagnsvella	
OK	→ Öskun	
DS	→ Dyrasmí	
		Gluggar
		E30

Útg.	Dags.	Lýsing	Nafn

KRark Kristinn Ragnarsson arkitekt ehf.
 Hlíðarmani 19 · 2.hæð · 201 Kópavogur · Ísland
 Sí: 544.2225 · Fax: 544.4225
 KÍ: 581298.3599 · www.krark.is · krark@krark.is

Skúlagata 26
 Reykjavík
 Landnúmer: 101118 Staðgreinir: 0-1-1154302
 Hótel

Snið 8
 Aðaluggdrættir

Hönnun:	RC.LP.MS	Vorknúmer:	170587B
Verkefnaftjóri:	RC	Mælikvarði:	
Telknað:	RC.LP.MS.HG	Dagsetning:	07.08.2018
Yfirfarir:	RC.KR	Blað:	Útgáfa:
Samþykkt:			
Kristinn Ragnarsson		A308	
KÍ: 120944.2669			

Skrá: C:\Verkefni\170587B\Skúlagata 26 Rvk.MS.rvt
 Snið: 25. Jún. 18 4:07:15 PM
 Prit: 07.08.2018

Copyright © KRark. All rights reserved. KRark er skráð og hefur verið tekið tillit til áskilninga. Tölur og mál eru skráð og hefur verið tekið tillit til áskilninga.