



JARÐKÖNNUN OG MENGUNARRANNSÓKNIR Í SKERJAFIRÐI

Jarðkönnun og mengunarrannsóknir í jarðvegi Skerjafjarðar

29.01.2019



SKÝRSLA – UPPLÝSINGABLAÐ

SKJALALYKILL

2200-902-71-SKY-001-V01

SÍÐUFJÖLDI

33

FULLTRÚI VERKKAUPA

Óli Örn Eiríksson

VERKEFNISSTJÓRI EFLA

JHS

LYKILORÐ

Jarðkönnun, mengun, jarðtækni, Skerjafjörður, Seljamýri, Vatnsmýri, Reykjavíkflugvöllur

STAÐA SKÝRSLU

- Drög
- Drög til yfirlstrar
- Lokið

DREIFING

- Opin
- Dreifing með leyfi verkkaupa
- Trúnaðarmál

TITILL SKÝRSLU

Jarðkönnun og mengunarrannsóknir í Skerjafirði

VERKHEITI

Skerjafjörður - Jarðtækni og mengun

VERKKAUPI

Reykjavíkurborg

HÖFUNDUR

Einar Sindri Ólafsson, Jón Haukur Steingrímsson, Páll Höskuldsson og Vigdís Bjarnadóttir.

ÚTDRÁTTUR

Umfangsmikil jarðkönnun og mengunarrannsókn í jarðvegi fór fram árið 2018 í Skerjafirði. Þar er fyrirhugað að rísi um 800 íbúða byggð. Svæðið tilheyrir Seljamýri, mýrasvæði sem er aðskilið Vatnsmýri með lágu holti, Skildinganesmelum. Alls voru 96 holur (punktar) boraðar og/eða athugaðar. Þar af voru tekin 64 jarðvegssýni í 63 holum, einnig voru tekin tvö vatnssýni til rannsókna á olíumengun. Niðurstöður jarðkönnunninar gáfu það til kynna að mjög mismunandi jarðvegsaðstæður séu fyrir hendi. Mjög grunnt var á klöpp í vesturhluta svæðisins en mjög djúpt í manngerðri fyllingu við enda N-S flugbrautar (01-19). Einnig var töluvert dýpi á fast á manngerðri fyllingu á miðju og austari hluta rannsóknarsvæðisins. Að meðaltali var um 2,6 m niður á burðarhæfan botn og 3,1 m niður á fastan botn. Í nær öllum sýnum mælist eitt eða fleiri mengunarefni yfir ströngustu norskum viðmiðunarmörkum. Töluverð olíumengum mældist við Skeljungssvæðið þar sem áður var umfangsmikil olíuskipahöfn. Engin olíuefni greindust í vatnssýnunum tveimur.

ÚTGÁFUSAGA

NR.	HÖFUNDUR	DAGS.	RÝNT	DAGS.	SAMÞYKKT	DAGS.
01	Einar Sindri Ólafsson, Jón Haukur Steingrímsson, Páll Höskuldsson og Vigdís Bjarnadóttir	07.01.19	Bryndís Friðriksdóttir Stefán Geir Árnason	28.01.19	Einar Sindri Ólafsson	29.01.19

SAMANTEKT

Umfangsmikil jarðkönnun og mengunarrannsókn á jarðvegi fór fram árið 2018 í Skerjafirði. Þar er fyrirhugað að rísi um 800 íbúða byggð. Svæðið tilheyrir Seljamýri, mýrasvæði sem er aðskilið Vatnsmýri með lágu holti, Skildinganesmelum, þar sem A-V flugbrautin (13-31) er nú. Alls voru 96 holur (punktar) boraðar og/eða athugaðar. Þar af voru tekin 64 jarðvegssýni í 63 holum, einnig voru tekin tvö vatnssýni til rannsókna á olíumengun. Niðurstöður jarðkönnunar gefa það til kynna að mjög mismunandi jarðvegsaðstæður eru fyrir hendi. Mjög grunnt er á klöpp í vesturhluta svæðisins en mjög djúpt í manngerðri fyllingu við enda N-S flugbrautar (01-19). Einnig er töluvert dýpi á fast á manngerðri fyllingu á miðju og austari hluta rannsóknarsvæðisins. Að meðaltali er um 2,6 m niður á burðarhæfan botn og 3,1 m niður á fastan botn. Holurnar eru hins vegar allt frá 0 m upp í 12,7 m djúpar.

Í nær öllum sýnum mælist eitt eða fleiri mengunarefni yfir viðmiðunarmörkum norska staðalsins. Af 64 sýnum voru 21 sýni í ástandi sem flokkaðist sem *Gott* eða *Mjög gott* og þar af aðeins eitt sem lenti í ástandsflokknum *Mjög gott*. Miðað við yfirborðsjarðveg teljast svæði (sýni) sem lenda í þeim tveimur flokkunum í lagi til landnotkunar undir íbúðahverfi, leikskóla og skóla. 26 Jarðvegssýni lentu í flokknum *Í meðallagi* og þau svæði (sýni) teljast hæf til notkunar undir miðbæjarsvæði, skrifstofur og bílastæði, skv. norskum viðmiðum. Fjögur jarðvegssýni lentu í flokknum *Mjög slæmt*, eitt sýni (SC-21) inni á miðju rannsóknarsvæði, í hlíðarfæti fyllingar, þar var PAH efni yfir viðmiðunarmörkum. Hin þrjú sýnin voru við Skeljungssvæðið, þar var á sínum tíma umfangsmikil olíuskipahöfn og kom ekki á óvart að svæðið væri að miklu leyti mengað. Þar mældist PCB, olía, blý og bensen yfir mörkum. Engin olíuefni greindust í vatnssýnunum tveimur.

EFNISYFIRLIT

SAMANTEKT	5
1 INNGANGUR	9
1.1 Framkvæmdarsvæði	9
1.2 Tilgangur og markmið	10
1.3 Jarðfræði svæðisins	11
1.4 Fyrri rannsóknir	13
2 FRAMKVÆMD	15
2.1 Jarðkönnun	15
2.2 Mengunarrannsóknir	16
2.3 Úrvinnsla gagna	17
3 NIÐURSTÖÐUR	20
3.1 Niðurstöður jarðkönnunar	20
3.2 Niðurstöður mengunarrannsókna	23
4 SAMANTEKT OG UMRÆÐUR	30
4.1 Jarðvegsaðstæður – túlkun	30
4.2 Mengun - túlkun	30
5 HEIMILDASKRÁ	32

Viðauki A - Teikningar og kort

Viðauki B - Holuskrá

Viðauki C - Jarðvegssýni

Viðauki D - Mengunarrannsóknir

MYNDASKRÁ

MYND 1	Kort sem sýnir þróunarreit þ5 í Aðalskipulagi Reykjavíkur 2010-2030. Flugvöllurinn liggur norðan og austan við svæðið og Fossvogur sunnan við svæðið. _____	9
Mynd 2	Helstu örnefni á svæðinu (Helga Maureen Gylfadóttir o.fl., 2013). _____	10
Mynd 3	Tvö herforingjaráðskort af Seljamýri og Skildingamesi sem gefa vísbendingar um jarðfræði svæðisins áður en flugvöllurinn var byggður, myndin til vinstri er frá 1909 og sú til hægri er frá 1936. [9] [10] _____	12
Mynd 4.	Loftmynd frá árinu 1955 frá Landmælingum Íslands. Hún sýnir skurðakerfi í Seljamýri eins og það var áður en fylling var borin í svæðið. Til hægri má sjá skýli 3 og lengst til vinstri má sjá gamla Skeljungssvæðið. [11] _____	13
Mynd 5	Cobradorinn (t.v.) sem notaður var til að kanna jarðvegsaðstæður og sýnatakinn (t.h.) sem notaður var við að taka jarðvegssýni, sýnatakinn var rekinn niður með bornum. _____	16
Mynd 6	Íbúahverfi, skólar og leikskólar eru leyfð skv. norskum viðmiðunargildum ef mengun í jarðvegi lendir í flokki 1 eða 2 í yfirborðsjarðvegi (<1 m dýpi) og/eða í flokki 3 eða lægra í dýpri jarðvegi (>1 m dýpi), ef mengun í dýpri jarðvegi reynist vera í flokki 4 þarf að fara fram áhættumat. [3] _____	18
Mynd 7	Miðbæjarsvæði, skrifstofur og bílastæði eru leyfð skv. norskum viðmiðunargildum ef mengun í jarðvegi lendir í flokki 3 eða lægra í yfirborðsjarðvegi (<1 m dýpi) og/eða í flokki 3 eða lægra í dýpri jarðvegi (>1 m dýpi), ef mengun í dýpri jarðvegi reynist vera í flokki 4 eða 5 þarf að fara fram áhættumat. [3] _____	19
Mynd 8	Iðnaður og samgöngur eru leyfðar skv. norskum viðmiðunargildum ef mengun í jarðvegi lendir í flokki 3 eða lægra í yfirborðsjarðvegi (<1 m dýpi), ef mengun í yfirborðsjarðvegi reynist vera í flokki 4 þarf að fara fram áhættumat. Í dýpri jarðvegi (>1 m dýpi) má mengun lenda í flokki 3, ef mengun reynist vera í flokki 4 eða 5 þarf að fara fram áhættumat. [3] _____	19
Mynd 9	Kort af svæðinu sem sýnir mengun í jarðvegi. Litirnir tákna ástandsflokk hvers jarðvegssýnis. Kortið má sjá í viðauka í fullri stærð. _____	23

TÖFLUSKRÁ

Tafla 1	Leyfð landnotkun m.v. ástandsflokka skv. norskum viðmiðunargildum í yfirborðsjarðvegi (<1 m) og dýpri jarðvegi (>1 m). _____	17
Tafla 2	Skilgreining ástandsflokka m.v. magn mengunarefnis í jarðvegi s.kv. norskum viðmiðunargildum. _____	18
Tafla 3	Túlkaðar niðurstöður úr slagborholum í Seljamýri í Skerjafirði (SC). Hnit eru skv. ÍSNET 93 og Reykjavíkurhæð. _____	20
Tafla 4	Tölfræðileg greining á niðurstöðum úr jarðkönnun í Seljamýri í Skerjafirði (SC). Ath. að niðurstöðurnar gefa ekki nákvæma mynd af dýpi á fastan og burðarhæfan botn þar sem ekki var borað niður á hvorki fastan né burðarhæfan botn í öllum holum. _____	22
Tafla 5	Sýnir hversu mörg jarðvegssýni og hversu stórt flatarmál svæðis er undir hverjum ástandsflokk m.v. að hver athugunarpunktur gildi fyrir nærliggjandi svæði að næsta athugunarpunkt. _____	24
Tafla 6	Niðurstöður athugunar á mengun í jarðvegssýnum í Skerjafirði m.v. norska mengunarstaðla. _____	25

1 INNGANGUR

Umfangsmikil jarðkönnun og rannsóknir á mengun í jarðvegi fór fram við Reykjavíkurlflugvöll sumarið, og að hluta til haustið, árið 2018. Rannsóknirnar tvær voru gerðar samhliða af Eflu verkfræðistofu og því fjallað um þær hér í einni og sömu skýrslunni. Fyrirhugað svæði er afmarkað sem þróunarsvæði í Aðalskipulagi Reykjavíkur 2010-2030 sem *Nýi-Skerjafjörður*. Samkvæmt. Aðalskipulagi Reykjavíkur 2010-2030 er gert ráð fyrir um 600-800 manna íbúabyggð á svæðinu. [1] [2]

1.1 Framkvæmdarsvæði



MYND 1 Kort sem sýnir þróunarreit þ5 í Aðalskipulagi Reykjavíkur 2010-2030. Flugvöllurinn liggur norðan og austan við svæðið og Fossvogur sunnan við svæðið.

Svæðið nær yfir gamla Skeljungssvæðið og suðvesturhluta NA-SV flugbrautar (06-24) Reykjavíkurflugvallar, sem hefur verið lokað. Svæðið afmarkast af götunni Skeljanesi í vestri, öryggissvæði A-V flugbrautar (13-31) í norðri og öryggissvæði N-S flugbrautar (01-19) í austri. Til suðurs afmarkast svæðið af strandlínu Fossvogar eins og sjá má á mynd 1.

Svæðið er oftast nefnt Skerjafjörður eða Vatnsmýri, réttara væri að kalla svæðið Seljamýri en það var heitið á mýrinni sem stóð sunnan við Skildinganesmela eins og sjá má á mynd 2.



MYND 2 Helstu örnefni á svæðinu (Helga Maureen Gylfadóttir o.fl., 2013).

1.2 Tilgangur og markmið

Rannsókninni er hægt að skipta upp í tvo hluta, annars vegar jarðkönnun þar sem dýpi á burðarhæfan og fastan botn var metin. Hins vegar mengunarrannsókn þar sem yfirborðsjarðvegur á svæðinu var athugaður m.t.t. mengunar.

Markmið jarðkönnuninnar var að athuga jarðvegsaðstæður á svæðinu. Notast var við slagbor sem borar í gegnum laus jarðlög niður á fastan botn. Þannig er hægt að meta þykkt lífræns jarðvegs, dýpi á burðarhæfan botn og loks dýpi á fastan botn, sem getur verið t.d. klöpp eða þétt set. Þannig var hægt að búa til botnkort af föstum botni og burðarhæfum botni sem nýtist m.a. til skipulagsvinnu á svæðinu.

Mengunarrannsóknin snerist um það að kanna mengunarefni í jarðveginum með tilliti til fyrirhugaðrar landnotkunar á svæðinu í framtíðinni. Á landsvæðinu hefur farið fram ýmis starfsemi þar sem losun mengunarefna í jarðveg gæti hafa átt sér stað. Fari styrkur mengunarefna yfir ákveðin viðmiðunarmörk má búast við áhrifum á heilsu fólks og umhverfið þannig að fjarlægja eða hreinsa þarf jarðvegin. Við rannsóknina var stuðst við norskari reglur og viðmið þar sem formlega hafa ekki verið gefnar út íslenskar reglur um mælingar og viðmiðunarmörk mengunarefna í jarðvegi. Í leiðbeiningaritinu *TA-2553/2009 Helsebaserte tilstandsklasser for forurenset grunn* [3] sem gefið er út af SFT (Statens forurensingstilsyn) í Noregi (norska Umhverfisstofnunin) eru talin upp helstu mengunarefni í jarðvegi sem talin eru geta haft áhrif á heilsu fólks og umhverfið. Í sama riti eru sett viðmiðunarmörk á styrk einstakra mengunarefna sem geta verið breytileg eftir notkun landsvæðisins. Til greiningar voru valin helstu mengunarefni sem fram koma í leiðbeiningum SFT og talið var að gætu fundist á svæðinu með tilliti til fyrri landnotkunar.

Í heildina voru 96 holur (punktar) boraðar og/eða athugaðar. Þar af voru tekin jarðvegssýni í 63 holum. Einnig voru tvö vatnssýni tekin úr yfirborðsvatni til athugunar.

1.3 Jarðfræði svæðisins

Myndun höfuðborgarsvæðisins tengist vesturgosbeltinu en það hefur byggt upp suðvesturluta Íslands á síðastliðnum 7 milljónum ára. Þrátt fyrir ungan jarðfræðilegan aldur höfuðborgarsvæðisins er jarðfræði þess mjög fjölbreytileg. Á yfirborðinu má finna jarðlög frá öllum jarðsögutímabilum sem finna má á Íslandi að Tertíer tímabilinu undanskildu. [4] Jarðlagasýrpan spannar stærstan hluta ísaldar sem einkenndist af miklum öfgum í veðurfari sem vel má greina í henni. Þrátt fyrir að höfuðborgarsvæðið láti ekki mikið yfir sér er gerð jarðlaganna mjög fjölbreytileg. Þar má finna leifar fornrar megineldstöðvar, hraunlög, móberg, fornt sjávarset, surtarbrand, jökulberg, vatnaset o.s.frv. Efst í jarðlögum eru svo myndanir frá ísaldarlokum og Nútíma, fornar árósamyndanir og sjávarhjallar, sjávarbotnsset, nútímahraun og jarðvegur. [5] [6] Jarðmyndunum á höfuðborgarsvæðinu má skipta í fjórar meginmyndanir: *Viðeyjarberg, Elliðavogslög, Reykjavíkurgrágrýti og Fossvogslög*.

Samkvæmt jarðgrunnskortum af svæðinu undir og umhverfis flugvöllinn, samanstanda laus jarðlög af mýrarjarðvegi, ósamfelldri þekju af jökulruðningi, þunnu eða ósamfelldu veðrunarseti og strandseti sem eru huti af Fossvogssetlögum. Þykkt mýrarjarðvegsins í Vatnsmýrinni er allt upp í 6-7 m þar sem mýrin er þykkust, syðst og austast á svæðinu. Í Seljamýri eru líklega svipaðar aðstæður. Undir mýrarjarðvegnum tekur síðan við ólífræn setlög og loks berggrunnur úr Reykjavíkurgrágrýti eins og víða á höfuðborgarsvæðinu. Grágrýtið stendur upp úr yfirborðinu á nokkrum stöðum á svæðinu. Ef til vill er jökulruðning að finna ofan á grágrýtinu. Berggrunni og föstum setlögum hallar til suðurs og austurs að lægðinni við flugskýli 3. [7]

Reykjavíkurgrágrýtið er dæmigert dyngjuhraun runnið á hlýskeiðum ísaldar. Grágrýtið er gert úr þunnum hallalitlum hraunlögum, oftast úr 0,5-4 m þykkum flæðieiningum, sem liggja hver ofan á annarri. Þykkari hraunlögin eru að jafnaði þétt og grófstuðluð um miðbikið en blöðrótt til jaðranna. Þvermál stuðla er breytilegt og fer eftir þykkt hveirrar flæðieiningar, þynnri einingar eru almennt blöðróttar. Algengast er að kargalög á lagmótum séu þunn, séu þau yfir höfuð til staðar. Bergið er að jafnaði ferskt og óholufyllt, nema þar sem jarðhiti hefur leikið um það.

Töluvert er um jarðvegsfyllingar og jarðrask af mannavöldum á stórum hluta svæðisins, að mestu frá þeim tíma þegar flugbrautirnar voru byggðar. Þar eru núna líklega um 70 þúsund m³ af blandaðri fyllingu.

Undir þessum lausu jarðlögum og seti er svo að finna berggrunn úr Reykjavíkurgárgryti. Rétt eftir aldamótin 1900 var búið að ræsa fram stóran hluta svæðisins undir flugvellinum sjálfum en vinna við gerð vallarins hófst í október 1940. Fyrst var grafin burt mold og aur og fyllt síðan upp með grjóti sem sótt var í Öskjuhlíðina. Ofan á þetta var jöfnuð rauðamöl sem tekin var úr Rauðhólunum austan Reykjavíkur. Síðan var rauðamölin völtuð og ofan á hana kom þykkt lag steinsteypu. [8]

Engar loftmyndir eru til af svæðinu áður en flugvöllurinn var byggður, hins vegar eru til kort eins og sjá má á mynd 3. Eitt er frá árinu 1909 og annað frá árinu 1935. Bæði kortin sýna Skildinganes og mólendi í kringum það, en greinilegur ás liggur í A-V sem tengir Skildinganes og Öskjuhlíð. Þessi ás skilur að hina eiginlegu Vatnsmýri og Seljamýri sem liggur sunnan við ásinn. Einnig má sjá að ströndin neðan við Seljamýri, austan við Skildinganes er stórgrýtt eða þar standi klöppin ber upp úr yfirborðinu. Greinilega er búið að merkja inn á kortin að klöpp eða stórgrýti sé að finna í voginum.

Grunnvatn stendur hátt á svæðinu, enda mýrlendi víða. A-V flugbrautin (13-31) liggur á lágum mólendishrygg sem skilur að Vatnsmýri og Seljamýri. Frá Vatnsmýri hallar landi til norðurs, en sunnan við brautina hallar yfirborði til suðurs. Náttúrulegt afrennsli af svæðinu er frekar austarlega, fast upp við N-S flugbrautina (01-19). Það sem er sýnilegt í dag tengist skurðakerfi frá stríðsárunum, það sýnir mjög líklega náttúrulegar afrennislíleiðir um Seljamýri. Loftmynd af Seljamýri frá árinu 1955 má sjá á mynd 4, þar sést vel hvernig skurðakerfið var áður en fylling var borin í svæðið og skurðirnir fylltir.

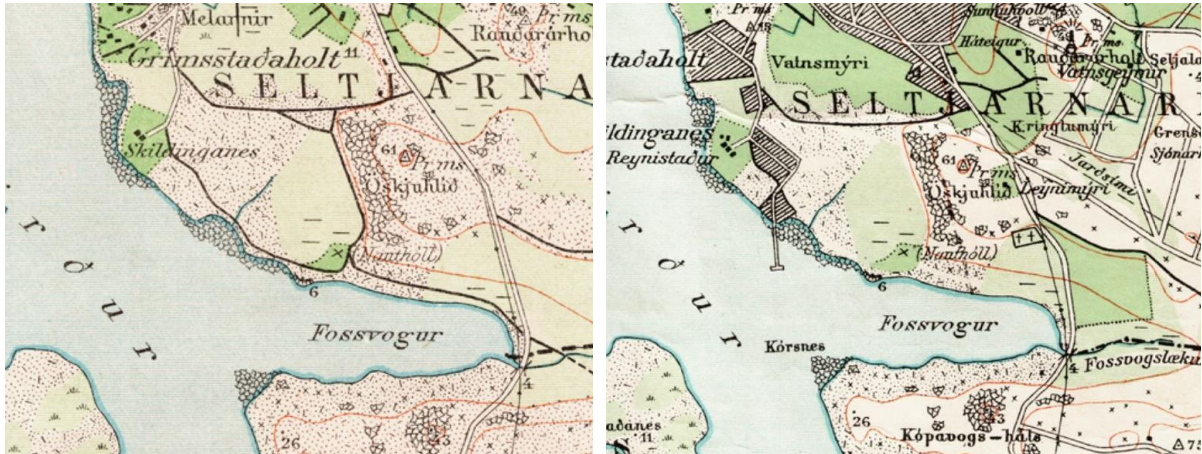

MYND 3 Tvö herforingjarðskort af Seljamýri og Skildinganesi sem gefa vísendingar um jarðfræði svæðisins áður en flugvöllurinn var byggður, myndin til vinstri er frá 1909 og sú til hægri er frá 1936. [9] [10]



MYND 4. Loftmynd frá árinu 1955 frá Landmælingum Íslands. Hún sýnir skurðakerfi í Seljamýri eins og það var áður en fylling var borin í svæðið. Til hægri má sjá skýli 3 og lengst til vinstri má sjá gamla Skeljungssvæðið. [11]

1.4 Fyrri rannsóknir

Hvorki jarðvegs- né mengunarrannsóknir hafa verið gerðar á svæðinu í heild, þó hafa verið gerðar rannsóknir á hluta svæðisins s.s. á Skeljungssvæðinu. Einnig hafa verið gerðar nokkuð umfangsmiklar jarðvegsrannsóknir austan við svæðið. Einstaka minni jarðvegsrannsóknir hafa verið gerðar innan og utan svæðisins og er upptalning á þeim rannsóknum ekki tæmandi.

Boraðar voru 8 holur (FC) fyrir sandgeymslu árið 2003 af Línuhönnun. Þær holur eru nyrst á rannsóknarsvæðinu og eru innan um holur sem boraðar voru í þessari rannsókn. Þessar holur eru sýndar á korti af svæðinu aftast í viðauka. [11]

Gerðar voru nokkuð umfangsmiklar jarðvegsrannsóknir af Almennu verkfræðistofunni á árunum 1988-1996. Samantekt á þessum athugunum kom fram í skýrslu frá árinu 1997. [12] Þar voru könnunargryfjur grafnar á milli flugskýlis 3 og þýrluskýlisins (RFG-XX). Einnig voru gerðar athuganir á jarðvegsaðstæðum í miðlínu flugbrauta og á allstóru svæði austan við N-S flugbraut (01-19). Þar var notast við

snúningsþrýstiborun, loftborun og slagborun. Einnig voru gerðar athuganir á grunnvatni á svæðinu. Hluti þessara hola má sjá á teikningum í viðauka.

Árið 1998 keypti Reykjavíkurborg Skeljungslóðina af Skeljungi hf. Lóðin var birgðarstöð eldsneytis lengi vel og því var talið mögulegt að jarðvegsmengun væri að finna á svæðinu. Í kjölfarið lét Reykjavíkurborg gera mengunarrannsóknir á lóðinni. Töluverð olíumengun fannst á svæðinu. Talsvert fannst af díselolíu, bensíni og steinolíu/þotubensíni í jarðvegssýnum. Eldsneytið var hins vegar niðurbrotið og því erfitt að framkvæma beinar mælingar á magni með mikilli vissu. [13]

2 FRAMKVÆMD

Meginhluti jarðkönnunar og athugunar á jarðvegmengun var gerð í júnímánuði 2018. Einnig voru nokkrar athuganir gerðar síðla haust sama ár.

Áður en feltvinna hófst var sett út holuplan með neti með um 50 m möskvastærð yfir allt svæðið, en staðsetning holanna var hliðrað m.t.t. bygginga, lagna o.fl. sem þótti óhentugt að bora í. Holuplanið náði út að öryggissvæði flugbrautanna og að byggð í Skerjafirði. Einnig voru holur staðsettar neðarlega í fjörunni. Alls voru 96 holur (punktur) boraðar og/eða athugaðar. Þar af voru tekin jarðvegssýni í 63 holum. Einnig voru holur skoðaðar sem áður höfðu verið boraðar, t.d. í byggðinni í Skerjafirði og í miðlínu N-S flugbrautar (01-19).

2.1 Jarðkönnun

Jarðkönnunin var fyrst og fremst gerð með slagbor sem borar í gegnum laus jarðlög niður á fastan botn. Þannig er hægt að meta þykkt lífræns jarðvegs, dýpi á burðarhæfan botn og loks dýpi á fastan botn, sem getur verið t.d. klöpp eða þétt set. Einnig er notast við þjakkka, stálteina sem eru mismunandi að lengd og þykkt sem reknir eru ofan í jarðveginn. Þeir eru yfirleitt notaðir við grynri jarðvegsaðstæður.

Borinn sem var notaður er af gerðinni Cobra Combi og er bensínknúinn slagbor (sjá mynd 5). Borstál eru 1 m löng og 25 mm í þvermál, en neðsta stálið er með ydduðum oddi. Borhraði er mældur með skeiðklukku á 0,2 m millibili. Við túlkun slagboranna er miðað við borhraða, dýpi á fastan botn og mat bormanns á efnisgerð sem safnast í hök á borstálum. Almenn er miðað er við að jarðlög séu orðin burðarhæf í vegagerð þegar bormótstaðan er orðin yfir 10 sekúndur á 0,2 m. Á sama hátt er miðað við að föstum botni sé náð þegar bormótstaða á 0,2 m er meiri en 60 sekúndur. Þegar mótstaðan er orðin svo mikil eru jarðlögin orðin mjög torgræf. Þetta þarf þó ekki alltaf að þýða að yfirborð burðarhæfs eða fasts botns sé á lagmótum. Oft geta laus setlög eins og fínsandur, silt og jökulruðningur verið laus ofan til en mjög þétt þegar neðar dregur.

2.2 Mengunarrannsóknir

Til þess að athuga mengun í jarðvegi voru tekin jarðvegssýni sem send voru í efnagreiningu. Einnig voru tvö vatnssýni tekin af yfirborðsvatni á svæðinu.

Jarðvegssýnin voru tekin með sérstökum sýnataka sem festur var á borinn (Cobra Combi). Sýnatakinn er afsagað hálför með oddi, hálförrið er 130 cm að lengd og 33 mm að innra þvermáli (sjá mynd 5). Sýnatakinn er rekinn niður í jarðveginn (eða jarðefnið) með bornum. Jarðefnið gengur inn í sýnatakann og helst inn í honum. Yfirleitt þjappast jarðefnið í sýnatakanum, sérstaklega ef um er að ræða mjúkan jarðveg líkt og mýrarjarðveg. Ef jarðvegur er nógu djúpur er sýnatakinn rekinn niður um hálfan metra niður fyrir yfirborð. Þannig fæst sýni af yfirborðsjarðvegi niður á u.þ.b. 1,8 m. Stundum er jarðvegur ekki nógu djúpur og fæst þá grynna sýni. Einnig getur grjót stoppað eða stíflað sýnatakann, þá er sýnatakinn rekinn niður aftur. Á stöku stað var sýni tekið í gegnum fyllingu, malbik og steypu. Þá var kjarnaborað niður úr því lagi og sýnatakinn rekinn niður í holuna. Sýnatakinn var síðan tjakkaður varlega upp þannig að sýnið myndi ekki hrynja úr hálförinu. Sýnatakanum var komið fyrir á láréttu plani, yfirleitt á bretti. Sýnið var hreinsað, mynd tekin af því og sýninu svo komið í fötu eða poka.

Ekki voru jarðvegssýni tekin á öllum þeim stöðum sem borað var, heldur var einblínt á það svæði þar sem fyrirhuguð byggð á að rísa. Ekki voru tekin jarðvegssýni meðfram suðurenda N-S flugbrautinnar (01-19), ekki voru heldur tekin sýni í punktum sem voru í fjörunni.

Sýnunum var komið á rannsóknarstofu EFLU þar sem þeim var komið í sérstaka sýnapoka. Yfirleitt þurfti að skipta sýnunum niður í hæfilega stærð. Sýnin voru geymd í kæli þar til þau voru send til ALS í Noregi til greiningar.



MYND 5 Cobaborinn (t.v.) sem notaður var til að kanna jarðvegsaðstæður og sýnatakinn (t.h.) sem notaður var við að taka jarðvegssýni, sýnatakinn var rekinn niður með bornum.

Einnig voru tekin tvö vatnssýni í tvær 1 L glerflöskur. Flöskurnar voru stútfylltar og geymdar í kæli á meðan rannsókninni stóð. Sýnin voru send til Rannsóknarstofu í lyfja- og eiturefnafræði til rannsókna. Þar var athugað hvort olíuefni greindust í sýnunum.

2.3 Úrvinnsla gagna

Jarðvegssýnin voru send í efnagreiningu til ALS í Noregi. ALS býður upp á sérsniðna efnagreininga pakka fyrir þau mengunarefni sem fram koma í leiðbeiningum SFT í Noregi [3]. Sýnin voru efnagreind samkvæmt *Normpakke-Basic* þar sem greind eru algengustu mengunarefnin sem koma fyrir í jarðvegi og talin voru líklegust að geta verið í jarðvegssýnunum af Skerjafjarðarsvæðinu. Eftirfarandi efni voru mæld: málmar, PCB, PAH, BTEX og olíuefni.

Ekki eru til viðmið um styrk mengunarefna í jarðvegi í íslenskum reglugerðum. Gefin hafa verið út drög að reglugerð um mengaðan jarðveg sem enn hefur ekki verið formlega gefin út en þar er að finna viðmiðunargildi fyrir mengunarefni í jarðvegi. Þar sem íslensk viðmiðunargildi hafa formlega ekki verið gefin út hefur þurft að styðjast við erlend viðmiðunargildi við jarðvegsmengunarrannsóknir hér á landi. Í þessari rannsókn er miðað við leiðbeiningar norsku umhverfisstofnunarinnar. Nokkur munur er á framsetningu norsku reglanna og þeirra sem eru í drögum nýrrar íslenskrar reglugerðar. Í norsku leiðbeiningunum er mengun jarðvegs greind í fimm ástandsflokka; *Mjög gott, gott, í meðallagi, slæmt og mjög slæmt*. Þessir flokkar eru litgreindir í blátt, grænt, gult, appelsínugult og rautt. Flokkarnir segja síðan til um hvaða landnotkun er leyfð á því svæði eins og sjá má í töflu 1. Jarðveginum er skipt í yfirborðsjarðveg og dýpri jarðveg. Yfirborðsjarðvegur er allur jarðvegur á innan við eins meters dýpi, dýpri jarðvegur er allur jarðvegur dýpri en einn meter. Í þessari rannsókn er miðað við yfirborðsjarðveg þar sem sýni voru tekin á 0-1,8 m dýpi. Ítarlegri útskýringar á leyfðri landnotkun má sjá á myndum 6, 7 og 8.

Í drögnum að íslensku reglugerðinni er mengun greind í þrjá flokka: *Landnotkun íbúðarhúsnæðis, Landnotkun atvinnuhúsnæðis og Yfir viðmiðunargildum*. Einnig eru fleiri málmar tilteknir í íslensku viðmiðunum sem ekki eru í þeim norsku, en þeir eru: Antímon (Sb), Kóbalt (Co), Mólýbden (Mo), Tin (Sn) og Vanadíum (V). Einnig miðast íslensku viðmiðin við PAH10 en PAH16 í þeim norsku.

TAFLA 1 Leyfð landnotkun m.v. ástandsflokka skv. norskum viðmiðunargildum í yfirborðsjarðvegi (<1 m) og dýpri jarðvegi (>1 m).

LANDNOTKUN	YFIRBORÐSJARÐVEGUR (< 1 M)	DÝPRI JARÐVEGUR (> 1 M)
Íbúðahverfi, leikskólar og skólar	Flokkur 2 eða lægri	Flokkur 3 eða lægri. Flokkur 4 eftir áhættumat (s)
Miðbæjarsvæði, skrifstofur og bílastæði	Flokkur 3 eða lægri	Flokkur 3 eða lægri. Flokkur 4 eftir áhættumat (s) Flokkur 5 eftir áhættumat (h og s)
Iðnaður og samgöngur	Flokkur 3 eða lægri. Flokkur 4 eftir áhættumat	Flokkur 3 eða lægri. Flokkur 4 eftir áhættumat. Flokkur 5 eftir áhættumat (h og s)

Niðurstöður efnagreininganna eru bornar saman við ástandsflokka sem fram koma í leiðbeiningum norsku umhverfisstofnunarinnar (sjá töflu 2). Bent skal á að við úrvinnslu mælinga við mat á landsvæði til landnotkunar er miðað við norska staðla þar sem enn hafa ekki formlega verið gefin út íslensk viðmið. Til samanburðar eru í viðauka D niðurstöður efnagreininga bornar saman við íslensku viðmiðin sem fram koma í drögum að nýrri reglugerð.

TAFLA 2 Skilgreining ástandsflokkna m.v. magn mengunarefna í jarðvegi s.kv. norskum viðmiðunargildum.

EFNI (MG/KG TS)	1 MJÖG GOTT	2 GOTT	3 Í MEÐALLAGI	4 SLÆMT	5 MJÖG SLÆMT
As (Arsen)	<8	8-20	20-50	50-600	600-1000
Cd (Kadmíum)	<1,5	1,5-10	10-15	15-30	30-1000
Cr (Króm)	<50	50-200	200-500	500-2800	2800-25000
Cu (Kopar)	<100	100-200	200-1000	1000-8500	8500-25000
Hg (Kvikasilfur)	<1	1-2	2-4	4-10	10-1000
Ni (Nikkel)	<60	60-135	135-200	200-1200	1200-2500
Pb (Blý)	<60	60-100	100-300	300-700	700-2500
Zn (Sink)	<200	200-500	500-1000	1000-5000	5000-25000
Sum PCB-7	<0,01	0,01-0,5	0,5-1	1-5	5-50
Benso(a) pyren^	<0,1	0,1-0,5	0,5-5	5-15	15-100
Sum PAH-16	<2	2-8	8-50	50-150	150-2500
Benzen	<0,01	0,01-0,015	0,015-0,04	0,04-0,05	0,05-1000
Fraksjon >C8-C10	<10	≤10	10-40	40-500	50-20000
Fraksjon >C10-C12	<50	50-60	60-130	130-300	300-20000
Sum >C12-C35	<100	100-300	300-600	600-2000	2000-20000

Boligområder

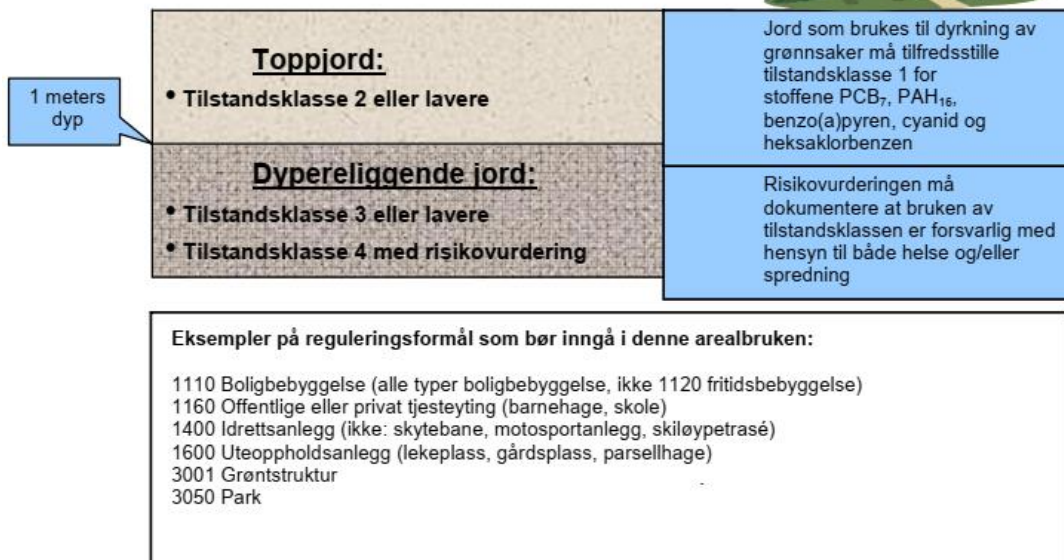

MYND 6 Íbúahverfi, skólar og leikskólar eru leyfð skv. norskum viðmiðunargildum ef mengun í jarðvegi lendir í flokki 1 eða 2 í yfirborðsjarðvegi (<1 m dýpi) og/eða í flokki 3 eða lægra í dýpri jarðvegi (>1 m dýpi), ef mengun í dýpri jarðvegi reynist vera í flokki 4 þarf að fara fram áhættumat. [3]

Sentrumsområder, kontor og forretning



MYND 7 Miðbæjarsvæði, skrifstofur og bílastæði eru leyfð skv. norskum viðmiðunargildum ef mengun í jarðvegi lendir í flokki 3 eða lægra í yfirborðsjarðvegi (<1 m dýpi) og/eða í flokki 3 eða lægra í dýpri jarðvegi (>1 m dýpi), ef mengun í dýpri jarðvegi reynist vera í flokki 4 eða 5 þarf að fara fram áhættumat. [3]

Industri og trafikkareal

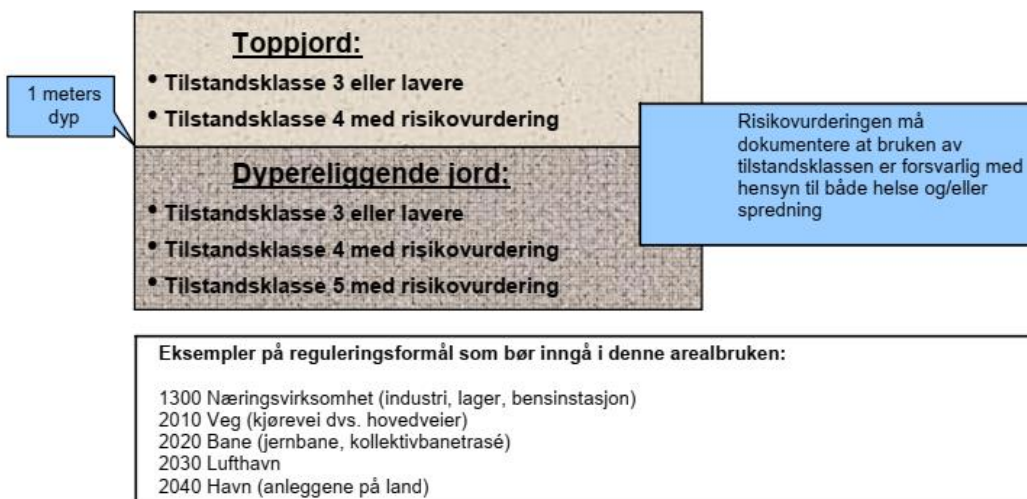

MYND 8 Iðnaður og samgöngur eru leyfðar skv. norskum viðmiðunargildum ef mengun í jarðvegi lendir í flokki 3 eða lægra í yfirborðsjarðvegi (<1 m dýpi), ef mengun í yfirborðsjarðvegi reynist vera í flokki 4 þarf að fara fram áhættumat. Í dýpri jarðvegi (>1 m dýpi) má mengun lenda í flokki 3, ef mengun reynist vera í flokki 4 eða 5 þarf að fara fram áhættumat. [3]

3 NIÐURSTÖÐUR

Niðurstöður jarðkönnunar og mengunarrannsóknar í Skerjafirði

3.1 Niðurstöður jarðkönnunar

Í töflu 3 má sjá niðurstöður jarðkönnunar í Seljamýri í Skerjafirði. Í töflunni má sjá staðsetningu holanna (ÍSNET93), hæð þeirra (Rvk hæð), dýpi á fastan og burðarhæfan botn. Í töflu 4 má síðan sjá tölfræðilega greiningu á niðurstöðunum. Ath. að ekki var borað niður á fastan botn í einni holu (SC-96) og var því burðarhæfum og föstum botni gefið áætlað gildi. Þau gildi voru þau sömu og fyrir nærliggjandi holu, SC-95. Þetta verður að hafa í huga þegar niðurstöður tölfræðinnar eru skoðaðar þó þetta hafi eflaust ekki mikil áhrif á niðurstöðurnar.

Í viðauka má finna kort sem sýnir staðsetningu holanna ásamt yfirborðshæð, dýpi á burðarhæfan og fastan botn o.fl. Í viðauka má einnig sjá holuskrá.

TAFLA 3 Túlkaðar niðurstöður úr slagborholum í Seljamýri í Skerjafirði (SC). Hnit eru skv. ÍSNET 93 og Reykjavíkurhæð.

HOLA NR.	X [ÍS93]	Y [ÍS93]	YFIRBORÐ [M.Y.S.]	BURÐARH. BOTN [M.Y.S.]	FASTUR BOTN [M.Y.S.]	BURÐARH. BOTN [DÝPI M]	FASTUR BOTN [DÝPI M]	ATHUGASEMDIR
SC-0x	356568,7	406214,2	10,8	10,8	10,8	0,0	0,0	Klökk í yfirborði
SC-0y	356562,1	406207,9	11,2	11,2	11,2	0,0	0,0	Klökk í yfirborði
SC-01	356576,9	406195,0	10,3	9,6	9,6	0,8	0,8	Ónákvæm staðsetn.
SC-02	356614,3	406206,4	10,1	9,4	9,4	0,7	0,7	
SC-03	356654,1	406167,2	10,3	10,3	9,9	0,0	0,4	
SC-04	356691,8	406145,4	10,4	9,5	9,4	0,9	1,0	
SC-05	356736,5	406114,7	10,3	8,4	8,4	1,9	1,9	
SC-06	356780,2	406085,9	10,5	8,1	6,9	2,4	3,6	
SC-07	356823,7	406057,5	11,7	7,7	7,5	4,0	4,2	
SC-08	356844,0	405989,9	10,7	9,1	8,1	1,6	2,6	
SC-09	356795,8	406018,2	13,4	6,6	5,4	6,8	8,0	
SC-10	356756,2	406043,9	11,2	6,0	5,9	5,2	5,3	
SC-11	356711,8	406071,2	12,9	7,7	7,3	5,2	5,6	
SC-12	356670,0	406097,2	9,8	8,5	8,5	1,3	1,3	
SC-13	356639,0	406116,7	9,7	8,3	8,3	1,4	1,4	

HOLA NR.	X [ÍS93]	Y [ÍS93]	YFIRBOD [M.Y.S.]	BORÐARH. BOTN [M.Y.S.]	FASTUR BOTN [M.Y.S.]	BURÐARH. BOTN [DÝPI M]	FASTUR BOTN [DÝPI M]	ATHUGASEMDIR
SC-14	356586,0	406151,5	9,4	8,9	8,5	0,5	0,9	
SC-15	356546,6	406177,4	9,8	8,4	8,4	1,4	1,4	
SC-16	356523,1	406136,8	8,9	8,4	8,0	0,5	0,9	
SC-17	356559,1	406111,3	9,2	9,0	7,5	0,2	1,7	
SC-18	356599,3	406084,3	9,3	7,7	7,4	1,6	1,9	
SC-19	356642,3	406057,1	9,0	7,2	7,0	1,8	2,0	
SC-20	356684,4	406028,2	8,3	6,3	5,5	2,0	2,8	
SC-21	356725,6	406001,3	8,3	5,5	4,3	2,8	4,0	
SC-22	356768,2	405975,5	13,0	5,2	5,0	7,8	8,0	
SC-23	356821,8	405955,3	10,9	8,1	7,1	2,8	3,8	
SC-24	356856,0	405915,4	9,7	5,3	4,9	4,4	4,8	
SC-25	356836,7	405878,9	9,2	5,1	4,5	4,1	4,7	
SC-26	356784,8	405906,2	8,0	3,9	3,7	4,1	4,3	
SC-27	356743,8	405930,0	12,8	5,6	4,4	7,2	8,4	
SC-28	356696,2	405959,2	7,7	5,1	4,5	2,6	3,2	
SC-29	356657,6	405985,9	8,0	5,8	3,9	2,2	4,1	
SC-30	356616,5	406016,6	8,2	6,2	5,8	2,0	2,4	
SC-31	356573,3	406038,0	8,9	6,9	6,2	2,0	2,8	
SC-32	356538,6	406061,9	9,0	7,5	6,8	1,5	2,2	
SC-33	356499,7	406097,6	8,7	7,3	6,8	1,4	1,9	
SC-34	356470,7	406049,2	8,6	7,2	6,8	1,4	1,8	
SC-35	356503,6	406027,2	8,8	7,8	7,6	1,0	1,2	
SC-36	356548,8	406003,0	8,5	7,1	6,7	1,4	1,8	
SC-37	356591,3	405967,2	7,5	6,0	5,5	1,5	2,0	
SC-38	356620,9	405949,1	7,1	4,7	4,1	2,4	3,0	
SC-39	356668,8	405918,5	6,8	4,8	4,0	2,0	2,8	
SC-40	356711,5	405896,8	7,7	4,6	3,9	3,1	3,8	
SC-41	356767,1	405862,7	7,8	4,4	2,8	3,4	5,0	
SC-42	356817,0	405842,8	6,5	4,7	4,5	1,8	2,0	
SC-43	356865,2	405756,6	7,0	5,2	3,7	1,8	3,3	
SC-44	356770,9	405797,7	6,4	4,4	2,4	2,0	4,0	
SC-45	356715,4	405833,9	6,5	3,7	1,5	2,8	5,0	
SC-46	356664,9	405862,8	6,2	3,2	2,4	3,0	3,8	
SC-47	356610,5	405896,0	6,8	4,7	4,7	2,1	2,1	
SC-48	356560,3	405929,6	7,3	6,9	6,4	0,4	0,9	
SC-49	356520,6	405956,2	7,9	6,9	6,5	1,0	1,4	
SC-50	356478,3	405981,0	8,2	7,8	6,9	0,4	1,3	
SC-51	356445,8	406005,8	8,0	7,2	7,0	0,8	1,0	
SC-52	356392,5	405960,1	6,4	4,4	4,0	2,0	2,4	
SC-53	356437,1	405963,9	7,0	5,6	4,8	1,4	2,2	
SC-54	356485,2	405940,5	7,8	6,3	6,3	1,5	1,5	
SC-55	356528,6	405871,8	6,3	4,1	3,6	2,2	2,7	
SC-56	356575,1	405857,0	7,0	3,0	2,7	4,0	4,3	
SC-57	356617,1	405832,2	6,2	2,3	2,3	3,9	3,9	
SC-58	356657,6	405806,6	7,0	3,0	2,5	4,0	4,5	
SC-59	356699,9	405779,4	6,0	3,6	2,6	2,4	3,4	
SC-60	356730,7	405758,0	5,8	3,4	3,4	2,4	2,4	
SC-61	356795,6	405725,1	6,3	3,6	3,4	2,7	2,9	

HOLA NR.	X [ÍS93]	Y [ÍS93]	YFIRBOD [M.Y.S.]	BURÐARH. BOTN [M.Y.S.]	FASTUR BOTN [M.Y.S.]	BURÐARH. BOTN [DÝPI M]	FASTUR BOTN [DÝPI M]	ATHUGASEMDIR
SC-62	356830,8	405699,9	6,5	3,5	1,0	3,0	5,5	
SC-63	356844,1	405630,2	5,7	4,3	3,4	1,4	2,3	
SC-64	356814,0	405662,5	6,4	4,0	3,1	2,4	3,3	
SC-65	356746,1	405672,6	2,1	0,7	0,7	1,4	1,4	
SC-66	356718,8	405710,7	1,8	0,7	0,7	1,1	1,1	
SC-67	356675,8	405737,2	1,8	0,2	-0,2	1,6	2,0	
SC-68	356636,1	405764,4	1,1	0,3	0,3	0,8	0,8	
SC-69	356592,0	405784,3	1,7	0,8	0,8	0,9	0,9	
SC-70	356550,6	405818,2	5,4	1,1	1,1	4,3	4,3	
SC-71	356509,1	405845,4	5,3	2,9	1,9	2,4	3,4	
SC-72	356465,5	405873,0	5,4	3,9	3,6	1,5	1,8	
SC-73	356431,0	405887,9	5,7	3,7	3,4	2,0	2,3	
SC-74	356374,2	405923,8	5,3	4,3	3,4	1,0	1,9	
SC-75	356355,3	405885,9	5,1	4,1	3,0	1,0	2,1	
SC-77	356484,1	405812,6	4,0	1,1	0,0	2,9	4,0	
SC-78	356525,0	405777,0	0,6	-0,1	-0,1	0,7	0,7	
SC-79	356564,9	405749,3	-0,4	-1,6	-1,6	1,2	1,2	
SC-80	356608,4	405724,0	-0,7	-0,8	-0,8	0,1	0,1	Pjakkad
SC-81	356651,5	405699,7	-0,8	-1,1	-1,1	0,3	0,3	Pjakkad
SC-82	356688,4	405666,9	-0,5	-1,0	-1,0	0,5	0,5	
SC-83	356732,5	405642,0	0,3	-0,1	-0,1	0,4	0,4	
SC-84	356776,4	405627,8	3,0	1,2	1,0	1,8	2,0	
SC-85	356859,3	405564,2	5,1	2,5	2,2	2,6	2,9	
SC-86	356753,1	405595,8	1,5	1,5	1,5	0,0	0,0	Pjakkad í klöpp
SC-87	356753,8	405556,2	1,6	1,6	1,6	0,0	0,0	Pjakkad í klöpp
SC-88	356842,6	405521,2	3,8	1,3	1,3	2,5	2,5	
SC-89	356902,5	405491,3	5,3	-0,3	-0,8	5,6	6,1	
SC-90	356861,7	405448,0	3,9	-2,9	-3,2	6,8	7,1	
SC-91	356917,5	405421,6	5,3	-2,7	-3,0	8,0	8,3	
SC-92	356879,4	405380,6	4,0	-5,6	-6,5	9,6	10,5	
SC-93	356912,3	405352,8	4,8	-4,2	-6,1	9,0	10,9	
SC-94	356905,0	405312,7	4,2	-6,0	-8,5	10,2	12,7	
SC-95	356953,1	405272,8	3,7	-6,5	-8,1	10,2	11,8	
SC-96	357004,8	405272,6	3,7	<0,5	<0,5	>3,2	>3,2	Stoppað á stórgrýti
SC-97	356499,3	405745,8	0,1	-0,5	-0,5	0,6	0,6	Pjakkad

TAFLA 4 Tölfræðileg greining á niðurstöðum úr jarðkönnun í Seljamýri í Skerjafirði (SC). Ath. að niðurstöðurnar gefa ekki nákvæma mynd af dýpi á fastan og burðarhæfan botn þar sem ekki var borað niður á hvorki fastan né burðarhæfan botn í öllum holum.

TÖLFRÆÐI JARÐKÖNNUNAR	BURÐARH. BOTN [DÝPI M]	FASTUR BOTN [DÝPI M]
Meðtal	2,6	3,1
Staðalfrávik	2,4	2,7
Minnsta dýpi / þykkt	0,0	0,0
Mesta dýpi / þykkt	10,2	12,7
Meðaltal - 1 staðalfrávik (16,7% vikiörk)	0,2	0,4
Meðaltal + 1 staðalfrávik (83,3 % vikiörk)	5,0	5,9

3.2 Niðurstöður mengunarrannsókna

Niðurstöður mælinga á efnum í jarðvegssýnum má sjá í töflu 6. Á mynd 9 má sjá kort af svæðinu sem sýnir hvern sýnatökustað litakóðaðan eftir ástandi (m.v. norska mengunarstaðla). Kortið má sjá í fullri stærð í viðauka. Í viðauka C má finna myndir af hverju og einu jarðvegssýni í sýnatakanum. Í Viðauka D má sjá niðurstöðurnar settar fram m.v. drög að íslenski reglugerð um mengun í jarðvegi.



MYND 9 Kort af svæðinu sem sýnir mengun í jarðvegi. Litirnir tákna ástandsflokk hvers jarðvegssýnis. Kortið má sjá í viðauka í fullri stærð.

Í nær öllum sýnum mælist eitthvert mengunarefni yfir mörkum þess að geta talist mjög gott. Aðeins er eitt sýni (SC-29) þar sem ástand þess flokkast sem *Mjög gott*. Af 63 sýnum eru 21 sýni í ástandi sem flokkast sem *Gott* eða *Mjög gott*. Ástand 42 sýna er metið *Í meðallagi*, *slæmt* eða *Mjög slæmt*. Þar af eru 4 sýni þar sem ástand þeirra er metið *Mjög slæmt*.

Algengast er að bensopyren, PAH-efni og nikkell mælist yfir viðmiðunarmörkum í flokki 1 og 2. Einnig mælist Kopar, blý, Bensen, PCB og olía í einstaka sýnum yfir sömu viðmiðunarmörkum. Hafa þarf í huga að náttúruleg bakgrunnsgildi fyrir kopar, króm og nikkell eru hærri á Íslandi en almennt gerist í Evrópu. Það er vegna þess að á Íslandi er eldfjallajarðvegur ríkjandi. Í honum getur styrkur þessara efna verið allt að tvöfalt hærri miðað við hæsta styrki í jarðvegi á meginlandi Evrópu og allt að fimm sinnum hærri fyrir nikkell.

Í töflu 5 er flatarmál hvers flokk gefið m.v. að hver athugunarpunktur gildi fyrir nærliggjandi svæði. Þetta gefur grófa mynd af því hversu stórt svæði lendir í hverjum og einum ástandsflokki.

TAFLA 5 Sýnir hversu mörg jarðvegssýni og hversu stórt flatarmál svæðis er undir hverjum ástandsflokk m.v. að hver athugunarpunktur gildi fyrir nærliggjandi svæði að næsta athugunarpunkt.

ÁSTANDSFLOKKUR	MJÖG GOTT	GOTT	Í MEÐALLAGI	SLÆMT	MJÖG SLÆMT	SAMTALS
Fjöldi sýna	1	21	26	12	4	64
Flatarmál (m ²)	912	46.825	83.970	25.159	8.924	165.790
Flatarmál (%)	0,6	28,2	50,6	15,2	5,4	100
Leyfð landnotkun m.v. norska staðla	Íbúðahverfi, leikskólar og skólar		Miðbæjarsvæði, skrifstofur, bílastæði, iðnaður og samgöngur	Iðnaður og samgöngur eftir áhættumat	-	-

Engin olúefni greindust í vatnssýnunum, en ekki voru frekari efnagreiningar gerðar á þeim sýnum.

TAFLA 6 Niðurstöður athugunar á mengun í jarðvegssýnum í Skerjafirði m.v. norska mengunarstaðla.

Efni	purrefni	As (Arsen)	Cd (Kadmín)	Cr (Króm)	Cu (Kopar)	Hg (Kvika- silfur)	Ni (Nikkel)	Pb (Blý)	Zn (Sink)	Summa PCB-7	Benso(a) pyren	PAH-16	Bensen	Olía >C8-C10	Olía >C10-C12	Olía >C12-C35
Sýni	%	mg/kg PE	mg/kg PE	mg/kg PE	mg/kg PE	mg/kg PE	mg/kg PE	mg/kg PE	mg/kg PE	mg/kg PE	mg/kg PE	mg/kg PE	mg/kg PE	mg/kg PE	mg/kg PE	mg/kg PE
SC-01	62,6	<0.5	<0.02	140	130	0,03	200	<1	70	n.d.	0,14	1,77	<0.010	<10	<10	14
SC-02	78,3	<0.5	<0.02	120	100	0,03	190	<1	63	n.d.	4,6	54,3	<0.010	<10	<10	75
SC-03	87,5	<0.5	0,03	65	130	0,05	83	<1	52	n.d.	0,03	0,265	<0.010	<10	<10	23
SC-04-A	78,3	<0.5	<0.02	120	130	<0.01	170	<1	69	n.d.	0,24	2,06	<0.010	<10	<10	n.d.
SC-04-B	76,6	<0.5	<0.02	76	76	0,02	120	<1	67	n.d.	0,063	0,531	<0.010	<10	<10	n.d.
SC-05	66,4	<0.5	<0.02	87	89	0,02	98	<1	55	n.d.	5,7	62,1	<0.010	<10	<10	83
SC-06	61,9	<0.5	<0.02	60	94	0,03	110	<1	64	n.d.	0,36	2,84	<0.010	<10	<10	37
SC-07	77,3	<0.5	<0.02	56	91	0,04	110	5	73	n.d.	1,1	9,36	<0.010	<10	<10	92
SC-08	92,6	<0.5	0,1	46	89	0,02	87	15	66	0,008	1,1	9,21	<0.010	<10	<10	84
SC-09	72,2	0,5	0,02	38	82	0,03	67	5	46	n.d.	0,54	5,16	<0.010	<10	<10	24
SC-10	83,1	<0.5	<0.02	67	92	0,02	150	<1	50	n.d.	0,92	12,2	<0.010	<10	<10	170
SC-11	65,9	<0.5	<0.02	49	82	0,03	110	<1	48	n.d.	0,42	3,59	<0.010	<10	<10	24
SC-12	77,9	<0.5	0,82	59	73	0,03	120	19	53	n.d.	0,59	5,73	<0.010	<10	<10	79
SC-13	76,5	<0.5	<0.02	100	91	0,02	120	<1	58	n.d.	<0.010	n.d.	<0.010	<10	<10	n.d.
SC-14	77,1	<0.5	<0.02	140	140	0,02	210	<1	73	n.d.	0,27	3,1	<0.010	<10	<10	n.d.
SC-15	80,2	<0.5	<0.02	62	120	0,01	110	<1	48	n.d.	1,2	9,24	<0.010	<10	<10	52
SC-16	72,9	<0.5	<0.02	99	110	0,08	130	<1	68	n.d.	1,9	21,2	<0.010	<10	<10	78

Efni	Þurrefni	As	Cd	Cr	Cu	Hg	Ni	Pb	Zn	Summa	Benso(a)	PAH-16	Bensen	Olía	Olía	Olía
		(Arsen)	(Kadmín)	(Króm)	(Kopar)	(Kvikasilfur)	(Nikkel)	(Blý)	(Sink)	PCB-7	pyren			>C8-C10	>C10-C12	>C12-C35
Sýni	%	mg/kg PE	mg/kg PE	mg/kg PE	mg/kg PE	mg/kg PE	mg/kg PE	mg/kg PE	mg/kg PE	mg/kg PE	mg/kg PE	mg/kg PE	mg/kg PE	mg/kg PE	mg/kg PE	mg/kg PE
SC-17	84,5	<0.5	<0.02	18	100	<0.01	71	<1	25	n.d.	0,95	9,75	<0.010	<10	<10	33
SC-18	71,3	<0.5	<0.02	100	110	0,04	140	<1	60	0,0026	0,043	0,307	<0.010	<10	<10	n.d.
SC-19	80,9	<0.5	<0.02	37	62	0,02	82	3	37	n.d.	0,021	0,19	<0.010	<10	<10	14
SC-20	68	<0.5	<0.02	40	84	0,02	52	5	48	n.d.	4,4	36	<0.010	<10	53	540
SC-21	69,7	<0.5	<0.02	56	100	0,02	120	<1	56	n.d.	12	170	<0.010	<10	<10	340
SC-22	66,5	<0.5	<0.02	57	97	0,02	110	<1	58	n.d.	5,4	38,7	<0.010	<10	<10	53
SC-23	72,1	<0.5	0,05	56	100	0,08	110	20	78	n.d.	0,58	4,81	<0.010	<10	<10	120
SC-24	70,9	<0.5	<0.02	72	98	0,03	120	<1	55	n.d.	1,2	8,73	<0.010	<10	<10	22
SC-25	72,8	<0.5	<0.02	84	100	0,02	110	<1	55	n.d.	0,64	7,28	<0.010	<10	<10	35
SC-26	76,4	<0.5	<0.02	75	93	0,05	120	<1	54	0,016	5,2	62,4	<0.010	<10	<10	150
SC-27	77,6	<0.5	0,28	43	87	0,02	87	4	52	n.d.	6,1	44,5	<0.010	<10	<10	180
SC-28	36,8	<0.5	0,04	83	130	0,07	94	2	94	n.d.	0,11	1	<0.010	<10	<10	20
SC-29	56	<0.5	0,16	30	68	0,05	46	8	75	n.d.	0,036	0,348	<0.010	<10	<10	21
SC-30	63,4	<0.5	<0.02	53	100	0,03	69	<1	56	n.d.	0,044	0,373	<0.010	<10	<10	16
SC-31	61,9	<0.5	0,05	51	78	0,03	59	<1	58	n.d.	0,17	1,27	<0.010	<10	<10	n.d.
SC-32	71,8	<0.5	<0.02	70	95	0,04	110	<1	50	n.d.	<0.010	0,01	<0.010	<10	<10	n.d.
SC-33	78,5	<0.5	<0.02	58	84	0,02	77	<1	37	n.d.	1,6	15,1	<0.010	<10	<10	80
SC-34	79,5	<0.5	<0.02	72	82	0,01	130	<1	49	n.d.	0,75	9,14	<0.010	<10	<10	17
SC-35	86,6	<0.5	<0.02	49	72	0,02	93	<1	47	n.d.	2,5	28,4	<0.010	<10	<10	63

Efni	Purrefni	As	Cd	Cr	Cu	Hg	Ni	Pb	Zn	Summa	Benso(a)	PAH-16	Bensen	Olía	Olía	Olía
		(Arsen)	(Kadmín)	(Króm)	(Kopar)	(Kvikasilfur)	(Nikkel)	(Blý)	(Sink)	PCB-7	pyren			>C8-C10	>C10-C12	>C12-C35
Sýni	%	mg/kg PE	mg/kg PE	mg/kg PE	mg/kg PE	mg/kg PE	mg/kg PE	mg/kg PE	mg/kg PE	mg/kg PE	mg/kg PE	mg/kg PE	mg/kg PE	mg/kg PE	mg/kg PE	mg/kg PE
SC-36	89,6	<0.5	<0.02	40	61	<0.01	77	<1	27	n.d.	0,68	7	<0.010	<10	<10	24
SC-37	58,4	<0.5	<0.02	81	320	0,04	130	<1	140	n.d.	0,022	0,195	<0.010	<10	<10	20
SC-38	49,5	<0.5	<0.02	79	120	0,04	160	<1	91	n.d.	0,018	0,246	<0.010	<10	<10	17
SC-39	28,2	<0.5	0,2	71	120	0,07	110	<1	85	n.d.	<0.010	n.d.	<0.010	<10	<10	53
SC-40	58,4	<0.5	<0.02	45	85	0,04	86	<1	60	n.d.	0,57	4,81	<0.010	<10	<10	93
SC-41	47,4	<0.5	0,03	80	130	0,05	160	<1	88	n.d.	0,15	1,47	<0.010	<10	<10	23
SC-42	60,9	<0.5	<0.02	70	95	0,03	140	<1	80	n.d.	0,016	0,2	<0.010	<10	<10	21
SC-43	82,7	<0.5	<0.02	45	92	0,03	110	<1	48	n.d.	0,018	0,208	<0.010	<10	<10	14
SC-44	66,7	<0.5	0,2	41	86	0,04	69	6	65	n.d.	1	9,28	<0.010	<10	<10	66
SC-45	69,6	<0.5	<0.02	140	130	0,03	160	<1	67	n.d.	0,059	0,552	<0.010	<10	<10	n.d.
SC-46	35,3	<0.5	0,24	32	76	0,08	35	17	87	n.d.	0,11	1,42	<0.010	<10	<10	130
SC-47	58,5	<0.5	<0.02	77	110	0,03	140	<1	73	n.d.	0,014	0,098	<0.010	<10	<10	11
SC-48	81	<0.5	<0.02	72	86	<0.01	130	<1	44	n.d.	0,46	4,94	<0.010	<10	<10	34
SC-49	76,4	<0.5	<0.02	73	79	0,02	120	<1	54	n.d.	0,32	3,31	<0.010	<10	<10	33
SC-50	80,1	<0.5	<0.02	140	130	0,02	200	<1	63	n.d.	0,14	1,63	<0.010	<10	<10	n.d.
SC-51	79,5	<0.5	<0.02	84	100	0,02	160	<1	53	n.d.	0,17	2,19	<0.010	<10	<10	n.d.
SC-53	73,9	<0.5	<0.02	98	100	0,04	130	75	82	n.d.	0,087	0,929	<0.010	<10	<10	34
SC-54	72,6	<0.5	<0.02	120	110	0,03	140	<1	58	n.d.	0,069	0,739	<0.010	<10	<10	n.d.

Efni	Þurrefni	As	Cd	Cr	Cu	Hg	Ni	Pb	Zn	Summa	Benso(a)	PAH-16	Bensen	Olía	Olía	Olía
		(Arsen)	(Kadmín)	(Króm)	(Kopar)	(Kvikasilfur)	(Nikkel)	(Blý)	(Sink)	PCB-7	pyren			>C8-C10	>C10-C12	>C12-C35
Sýni	%	mg/kg PE	mg/kg PE	mg/kg PE	mg/kg PE	mg/kg PE	mg/kg PE	mg/kg PE	mg/kg PE	mg/kg PE	mg/kg PE	mg/kg PE	mg/kg PE	mg/kg PE	mg/kg PE	mg/kg PE
SC-55	53,7	<0.5	0,09	76	110	0,03	80	3	120	0,143	0,023	0,219	<0.010	<10	<10	110
SC-56	86,9	<0.5	<0.02	49	79	<0.01	77	4	38	0,0036	0,019	0,254	<0.010	<10	<10	39
SC-57	76,9	<0.5	<0.02	58	81	0,03	110	7	110	0,0061	0,13	1,95	<0.010	<10	<10	30
SC-58	51,3	<0.5	<0.02	53	81	0,03	84	10	62	n.d.	0,014	0,157	<0.010	<10	<10	27
SC-59	71,8	<0.5	<0.02	64	88	0,04	81	2	93	0,0334	0,017	0,184	<0.010	<10	<10	35
SC-60	68,6	<0.5	0,04	83	120	0,04	140	21	91	n.d.	0,1	1,12	<0.010	<10	<10	27
SC-70	73,8	<0.5	<0.02	97	93	0,03	170	4	77	n.d.	0,027	0,326	<0.010	<10	<10	30
SC-71	60,9	<0.5	<0.02	55	80	0,05	82	130	140	23,8	0,062	1,16	<0.010	<10	22	1200
SC-72	73,1	<0.5	0,13	47	93	0,03	88	410	330	0,0366	0,096	2,9	0,015	180	440	2000
SC-77	56,4	<0.5	<0.02	74	130	0,01	100	83	130	1,56	0,078	1,75	<0.010	80	370	2100

4 SAMANTEKT OG UMRÆÐUR

4.1 Jarðvegsaðstæður – túlkun

Að meðaltali er um 2,6 m dýpi niður á burðarhæfan botn og 3,1 m dýpi niður á fastan botn. Staðalfrávik er 2,4 m og 2,7 m, og tölurverður munur á hæstu og lægstu gildum. Minnsta dýpi er 0,0 m niður á bæði burðarhæfan og fastan botn en mesta dýpi er 10,2 m niður á burðarhæfan botn og 12,7 m niður á fastan botn. Dýpið er mest við brautarenda flugbrautar 01/19 þar sem brautin liggur ofan á þykkri fyllingu þar sem áður var sjór. Einnig er dýpi á burðarhæfan og fastan botn meira í fyllingunni sem stendur norðan við flugskýli 3, en þar hefur efni verið flutt á staðinn í fyllingu.

Að hluta til var borað í NA-SV flugbrautina (06-24) sem nú er aflögð. Þar er malbik og/eða steypa ofan á bögglabergsfyllingu, undir fyllingunni er jarðvegur. Það er jarðvegsmelur en ekki mýrarjarðvegur undir flugbrautinni og greinilegt að flugbrautin hefur verið lögð á þessum stað vegna hagstæðra jarðvegsaðstæðna. Þetta sést líka á gömlum kortum sem hafa verið teiknuð upp af svæðinu (**sjá mynd 3**).

Grunnt er niður fastan botn við ströndina inn í voginum, austan við Skeljungssvæðið. Klapparsker og stórgrýtisfjara eru áberandi sunnan undir Skeljungssvæðið og sunnan undir þyluskýlinu (sjóskýlið). Þykk fylling er umhverfis brautarendann (01-19) eins og gefur að skilja, enda flugbrautin byggð að hluta á fyllingu út í sjó.

4.2 Mengun - túlkun

Það er ljóst að í nær öllum sýnum mælist eitt eða fleiri mengunarefni yfir viðmiðunarmörkum norska staðalsins. Af 64 sýnum eru 21 sýni í ástandi sem flokkast sem *Gott* eða *Mjög gott* og þar af aðeins eitt sem lendir í ástandsflokknum *Mjög gott*. Miðað við yfirborðsjarðveg (0-1 m) teljast svæði (sýni) sem lenda í þeim tveimur flokkunum í lagi til landnotkunar undir íbúðahverfi, leikskóla og skóla. 26 jarðvegssýni lenda í flokknum *Í meðallagi* og þau svæði (sýni) teljast hæf til notkunar undir miðbæjarsvæði, skrifstofur og bílastæði.

Fjögur jarðvegssýni lenda í flokknum *Mjög slæmt*, eitt sýni (SC-21) inni á miðju rannsóknarsvæði, í hlíðarfæti fyllingar, þar var PAH efni yfir viðmiðunarmörkum. Hin þrjú sýnin voru við Skeljungssvæðið,

þar var á sínum tíma umfangsmikil olíuskipahöfn og kemur ekki á óvart að svæðið er að miklu leyti mengað. Þar mælist PCB, olía, blý og bensen yfir mörkum.

Þegar horft er yfir niðurstöðurnar sést að það eru helst Benso(a)pyren, nikkell og PAH efni sem mælast yfir mörkum, sem verður til þess að sýnin fara í flokkanna *Í meðallagi* eða *Slæmt*. Arsen, Kadmíum og kvikasilfur er undir mörkum í öllum sýnum.

Niðurstöðurnar eru einnig sýndar í **Viðauka D** m.v. drög að íslenskri reglugerð um mengun í jarðvegi. Samkvæmt drögunum flokkast 32 sýni (50%) hæf undir íbúðasvæði, 23 sýni (35,9%) til landnotkunar atvinnusvæðis og 9 sýni (14,1%) lenda yfir viðmiðunarmörkum. Ef niðurstöður skv. íslensku viðmiðunum eru bornar saman við niðurstöður skv. norska staðlinum má sjá nokkurn mismun á milli flokkunar jarðvegs fyrir landnotkun þar sem viðmið staðlanna eru ekki alveg eins. 21 sýni (32,8%) uppfyllir kröfur um landnotkun til íbúðabyggðar samkvæmt norskum viðmiðum en 32 sýni (50%) samkvæmt íslenskum viðmiðum. Helstu ástæður fyrir þessum mun er að norsku reglurnar eru strangari hvað varðar PAH-efni og nikkell. Á móti kemur að viðmið fyrir kopar eru strangari í íslensku viðmiðunum sem gerir það að verkum að fleiri sýni falla skv. þeim vegna hás styrks kopars samanborið við norsku viðmiðin. Fjöldi sýna þar sem landnotkun telst hæf fyrir atvinnusvæði en ekki íbúðarsvæði eru 23 (35,9%) bæði skv. norsku og íslensku viðmiðunum. Fjöldi sýna yfir mörkum, þ.e. teljast hvorki hæf fyrir íbúðarsvæði né atvinnusvæði, eru 17 (26,5%) skv. norskum viðmiðum en 9 (14,1%) skv. íslenskum viðmiðum. Hér getur reyndar hluti sýna sem lenda yfir mörkum skv. norsku reglunum verið metin hæf undir iðnaðar og samgöngusvæði eftir gerð áhættumats.

Athyglisvert var að sjá að engin olíuefni greindust í vatnssýnunum tveimur, en áferð og lykt á sýnatökustað bentu til þess að olíu væri að finna í vatninu. Greinileg olíubræk var á yfirborði vatnsins, en það er þó þekkt í framræstum mýrarjarðvegi. Greiningarmörk aðferðarinnar eru við u.þ.b. 0,5 ppm fyrir léttari olíuefni eins og bensín og díselolíu, en um 2 ppm fyrir þyngri olíur eins og smurolíur. Það er því ljóst að þrátt fyrir að olíubræk hafi sést á vatnsyfirborði var magn mengunarefnis ekki meira en 0,5-2 ppm.

Á þeim svæðum þar sem ástand jarðvegs flokkaðist sem *Mjög slæmt* líkt og á Skeljungssvæðinu þarf mögulega að grípa til einhverra sértækra ráðstafanna. Mælt er með að gera frekari rannsóknir á mengun á því svæði sem og á öðrum svæðum þar sem mengun var mikil.

5 HEIMILDASKRÁ

- [1] Umhverfis- og skipulagsráð Reykjavíkurborgar, „Skerjafjörður - Forsögn fyrir rammaskipulag í Skerjafirði,“ Reykjavíkurborg, Reykjavík, 2017.
- [2] Umhverfis- og skipulagsráð Reykjavíkurborgar, „Skerjafjörður - Rammaskipulag, greinargerð og skilmálar,“ ASK, Efla og Landslag, Reykjavík, 2017.
- [3] Statens forurensingstilsyn, „Veileder TA 2553: Helsebaserte tilstandsklasser for forurenset grunn,“ Statens forurensingstilsyn, Osló, 2009.
- [4] Þorleifur Einarsson, „Jarðfræði Reykjavíkur og nágrennis,“ í *Reykjavík í 1100 ár*, Reykjavík, Sögufélagið, 1974, pp. 33-52.
- [5] Árni Hjartarson, „Sundagöng - Jarðfræðilegar aðstæður á jarðgangaleið milli Laugarness og Gufuness,“ ÍSOR, Reykjavík, 2006.
- [6] Árni Hjartarson, Eiríkur Freyr Einarsson, Kjartan Thors, Kristján Ágústsson, Þorsteinn Egilsson og Matthías Loftsson, „Sundagöng - Jarðfræði og berggæði gangaleið Sundabrautar,“ ÍSOR, Reykjavík, 2007.
- [7] Línuhönnun, „Minnisblað - Vísindagarðar Háskóla Íslands (VÍ05HÍ),“ Línuhönnun Verkfræðistofa, Reykjavík, 2006.



- [8] Herlga Maureen Gylfadóttir, Anna Lís Guðmundsdóttir og Guðný Gerður Gunnarsdóttir, „Vatnsmýri - Seljamýri - Öskjuhlíð - Byggðakönnun Forleifaskrá og húsakönnun,“ Minjasafn Reykjavíkur, Reykjavík, 2013.
- [9] Landmælingar Íslands, „Kortasafn Landmælinga Íslands,“ 1909. [Á neti]. Sótt af: <https://www.lmi.is/landupplýsingar/kortasafn/>. [Skoðað 2018].
- [10] Landmælingar Íslands, „Kortasafn Landmælinga Íslands,“ 1936. [Á neti]. Sótt af: <https://www.lmi.is/landupplýsingar/kortasafn/>. [Skoðað 2018].
- [11] Landmælingar Íslands, „Loftmyndasafn LMÍ,“ 1955. [Á neti]. Sótt af: <https://www.lmi.is/landupplýsingar/loftmyndasafn-2-2/>. [Skoðað 2018].
- [12] Línuhönnun, „Flugmálastjórn, sandgeymsla – FLO3VS,“ Línuhönnun verkfræðistofa, Reykjavík, 2003.
- [13] Flugmálastjórn, „Reykjavík Airport - Soil investigation 1996,“ Flugmálastjórn/Almenna Verkfræðistofan, Reykjavík, 1997.
- [14] Hjalti J. Guðmundsson og Jón Benjamínsson, „Forrannsókn á jarðvegsmengun á Skeljungslóðinni við Skerjafjörð,“ Reykjavíkurborg og Heilbrigðiseftirlit Reykjavíkur, Reykjavík, 1998.

VIÐAUKI A TEIKNINGAR OG KORT

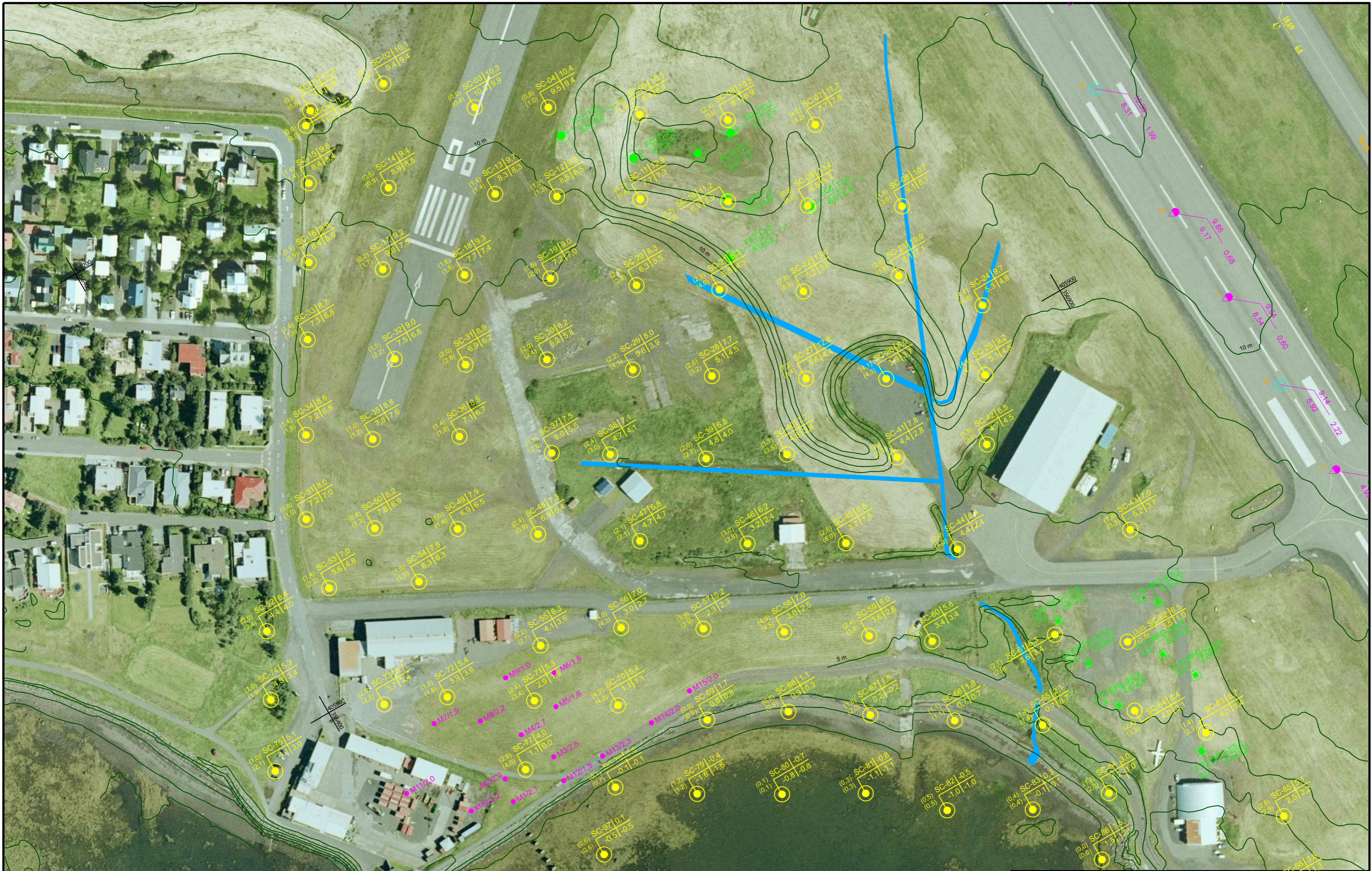
Í þessum viðauka eru öll þau kort og teikningar sem fylgja skýrslunni, niðurstöður jarðvegsrannsókna, mengunarrannsókna o.fl.



Skýringar

-  Slagborhola (2018: gular, eldri: grænt/fjólublátt)
-  Gryfja
-  Eldri snúningsþrýstiholur, sýnataka, mengunarmælingar o.fl.

Upplýsingakross (slagborholur, gryfjur):

(BB, dýpi m) Nr. holu Yfirborðshæð m.y.s.
 (FB, dýpi m) Burðarhæfur botn m.y.s. | Fastur botn m.y.s.
 BB: Burðarhæfur botn
 FB: Fastur botn

Loftmynd: Reykjavíkurborg
 1 m hæðarlínugrunnur
 Hnitakerfi: ISN93, Hæðarkerfi Reykjavíkur

Öll mál eru í m.

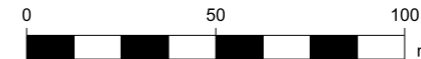

		Sími: 412 6000 www.efla.is			
		Skerjafjörður - Rammaskipulag Jarðtækni og mengun Jarðkönnun Slagborun - Staðsetning borhola		Dags. 04.01.2019 Mkv. 1:2.000 Bláant. A3	
Hannab: SGÁ 24.11.18 Telknað: ESO 28.11.18 Mált: GT 7.11.18 Yfirfarir: SGÁ 20.12.18 Samþ: JHS 03.01.18	Dags. 24.11.18 Dags. 28.11.18 Dags. 7.11.18 Dags. 20.12.18 Dags. 03.01.18	Dags. 24.11.18 Dags. 28.11.18 Dags. 7.11.18 Dags. 20.12.18 Dags. 03.01.18	Dags. 24.11.18 Dags. 28.11.18 Dags. 7.11.18 Dags. 20.12.18 Dags. 03.01.18	Dags. 24.11.18 Dags. 28.11.18 Dags. 7.11.18 Dags. 20.12.18 Dags. 03.01.18	Dags. 24.11.18 Dags. 28.11.18 Dags. 7.11.18 Dags. 20.12.18 Dags. 03.01.18



Skýringar

- Slagborhola (2018: gular, eldri: grænt/fjólublátt)
- Gryfja
- Eldri snúningsþrýstiholur, sýnataka, mengunarmælingar o.fl.



Upplýsingakross (slagborholur, gryfjur):
 (BB, dýpi m) Nr. holu | Yfirborðshæð m.y.s.
 (FB, dýpi m) Burðarhæfur botn m.y.s. | Fastur botn m.y.s.
 BB: Burðarhæfur botn
 FB: Fastur botn

Loftmynd: Reykjavíkurborg
 1 m hæðarlínugrunnur
 Hnitakerfi: ÍSN93, Hæðarkerfi Reykjavíkur
 Öll mál eru í m.

EFLA VERKFRÆÐISTOFA		Sími: 412 6000 www.efla.is			
Nafn	Dags.	Breytingar	Af	Yfirf.	Skerjafjörður - Rammaskipulag Jarðtækni og mengun Jarðkönnun Slagborun - Staðsetning borhola
Hannað:	SGÁ 24.11.18	Ⓐ	-	-	
Telknað:	ESÓ 28.11.18	Ⓑ	-	-	
Mælt:	GT 7.11.18	Ⓒ	-	-	
Yfirfarið:	SGÁ 20.12.18	Ⓓ	-	-	Dags. 04.01.2019
Samb.:	JHS 03.01.19	Tekuskrá:	2200-902	Jardk.dgn	Mkv. 1:2.000 Bláant. A3 Nr. verkefnis 2200-902 Tákn. nr. 002



Skýringar

-  Slagborhola (2018: gular, eldri: grænt/fjólublátt)
-  Gryfja
-  Eldri snúningsþrýstiholur, sýnataka, mengunarmælingar o.fl.

Upplýsingakross (slagborholur, gryfjur):
 (BB, dýpi m) Nr. holu Yfirborðshæð m.y.s.
 (FB, dýpi m) Burðarhæfur botn m.y.s. | Fastur botn m.y.s.
 BB: Burðarhæfur botn
 FB: Fastur botn

Loftmynd: Reykjavíkurborg
 1 m hæðarlínugrunnur
 Hnitakerfi: ISN93, Hæðarkerfi Reykjavíkur
 Öll mál eru í m.



		Sími: 412 6000 www.efla.is			
Nafn	Dags.	Dags.	Breytingar	Af	Yfir.
Hannað:	SGÁ 24.11.18	(A)	-	-	-
Telknað:	ESÓ 28.11.18	(E)	-	-	-
Mælt:	GT 7.11.18	(G)	-	-	-
Yfirfarð:	SGÁ 20.12.18	(D)	-	-	-
Samþ:	JHS 03.01.19				

Dag: 04.01.2019 Mkv: 1:2.000 Bláant: A3

Nr. verkefnis: 2200-902 Tökn. nr.: 003 Efs.: -

Tekuskrá: 2200-902_Jardk.dgn



Skýringar

- Slagborhola (2018: gular, eldri: grænt/fjólublátt)
- Gryfja
- Eldri snúningsþrýstiholur, sýnataka, mengunarmælingar o.fl.

Upplýsingakross (slagborholur, gryfjur):

(BB, dýpi m) Nr. holu Yfirborðshæð m.y.s.
 (FB, dýpi m) Burðarhæfur botn m.y.s. | Fastur botn m.y.s.
 BB: Burðarhæfur botn
 FB: Fastur botn

Loftmynd: Reykjavíkurborg
 1 m hæðarlínugrunnur
 Hnitakerfi: ÍSN93, Hæðarkerfi Reykjavíkur

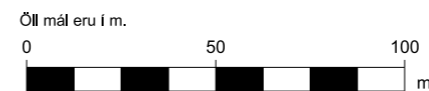

EFLA VERKFRÆÐISTOFA		Sími: 412 6000 www.efla.is			
Nafn	Dags.	Breytingar	Af	Yfir.	
Hannað:	SGÁ 24.11.18	(A)	-	-	-
Telknað:	ESÓ 28.11.18	(E)	-	-	-
Mælt:	GT 7.11.18	(G)	-	-	-
Yfirfarið:	SGÁ 20.12.18	(D)	-	-	-
Samb.:	JHS 03.01.19				
Tilvaka: 2200-902 Jardk.dgn			Dag: 04.01.2019		Máv. 1:2.000
			Nr. verkefnis: 2200-902		Bláant. A3
			Tákn. nr. 004		Ebs. -

Skerjafjörður - Rammaskipulag
 Jarðtækni og mengun
 Jarðkönnun
 Slagborun - Staðsetning borhola, eldri loftmynd



Skýringar

- Slagborhola (2018: gular, eldri: grænt/fjólublátt)
- Gryfja
- Eldri snúningsþrýstiholur, sýnataka, mengunarmælingar o.fl.

Upplýsingakross (slagborholur, gryfjur):

(BB, dýpi m) Nr. holu Yfirborðshæð m.y.s.
 (FB, dýpi m) Burðarhæfur botn m.y.s. | Fastur botn m.y.s.
 BB: Burðarhæfur botn
 FB: Fastur botn

Loftmynd: Reykjavíkurborg
 1 m hæðarlínugrunnur
 Hnitakerfi: ISN93, Hæðakerfi Reykjavíkur

Öll mál eru í m.

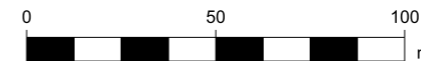

		Sím: 412 6000			
		www.efla.is			
Nafn	Dags.	Dags.	Breytingar	Af	Yfir.
Hannað:	SGÁ 24.11.18	(A)	-	-	-
Telmað:	ESÓ 28.11.18	(E)	-	-	-
Mælt:	GT 7.11.18	(G)	-	-	-
Yfirfarir:	SGÁ 20.12.18	(D)	-	-	-
Samb:	JHS 03.01.19				
Tilvaka: 2200-902			Jardk.dgn		
Dag:			Mkv.		Bláant.
04.01.2019			1:2.000		A3
Nr. verkefnis: 2200-902			Tákn. nr. 005		Efs. -

Skerjafjörður - Rammaskipulag
 Jarðtækni og mengun
 Jarðkönnun
 Niðurstöður - Aætlaður burðarhæfur botn



Skýringar

- Slagborhola (2018: gular, eldri: grænt/fjólublátt)
- Eldri snúningsþrýstiholur, sýnataka, mengunarmælingar o.fl.
- Eldri snúningsþrýstiholur, sýnataka, mengunarmælingar o.fl.
- Gryfja

Upplýsingakross (slagborholur, gryfjur):
 (BB, dýpi m) Nr. holu | Yfirborðshæð m.y.s.
 (FB, dýpi m) Burðarhæfur botn m.y.s. | Fastur botn m.y.s.
 BB: Burðarhæfur botn
 FB: Fastur botn

Loftmynd: Reykjavíkurborg
 1 m hæðarlínugrunnur
 Hnitakerfi: ÍSN93, Hæðarkerfi Reykjavíkur
 Öll mál eru í m.

		Sími: 412 6000			
		www.efla.is			
Nafn	Dags.	Breytingar	Af	Yfir.	Skerjafjörður - Rammaskipulag Jarðtækni og mengun Jarðkönnun Niðurstöður - Aætlaður burðarhæfur botn
Hannað:	SGÁ 24.11.18	Ⓐ	-	-	
Telknað:	ESÓ 28.11.18	Ⓒ	-	-	
Mælt:	GT 7.11.18	Ⓔ	-	-	
Yfirfarð:	SGÁ 20.12.18	Ⓓ	-	-	Dags. 04.01.2019
Samb.:	JHS 03.01.19	Tekuskrá: 2200-902	Jardk.dgn	Nr. verkefnis: 2200-902	Mkv. 1:2.000
				Tekn. nr. 006	Blásk. A3



Skýringar

- Slagborhola (2018: gular, eldri: grænt/fjólublátt)
- Gryfja
- Eldri snúningsþrýstiholur, sýnataka, mengunarmælingar o.fl.

Upplýsingakross (slagborholur, gryfjur):

(BB, dýpi m) Nr. holu Yfirborðshæð m.y.s.
 (FB, dýpi m) Burðarhæfur botn m.y.s. | Fastur botn m.y.s.
 BB: Burðarhæfur botn
 FB: Fastur botn

Loftmynd: Reykjavíkurborg
 1 m hæðarlínugrunnur
 Hnitakerfi: ISN93, Hæðarkerfi Reykjavíkur

Öll mál eru í m.

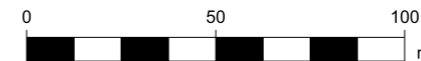

		Sím: 412 6000			
		www.efla.is			
Nafn	Dags.	Dags.	Breytingar	Af	Yfir.
Hannað:	SGÁ 24.11.18	(A)	-	-	-
Telknað:	ESÓ 28.11.18	(E)	-	-	-
Mælt:	GT 7.11.18	(G)	-	-	-
Yfirfarið:	SGÁ 20.12.18	(D)	-	-	-
Samb:	JHS 03.01.19				
Tilvaka: 2200-902 Jarðk.dgn		Dags.		Mkv.	Bláant.
		04.01.2019		1:2.000	A3
		Nr. verkefnis: 2200-902		Tekn. nr. 007	Efs. -

Skerjafjörður - Rammaskipulag
 Jarðtækni og mengun
 Jarðkönnun
 Niðurstöður - Aætlaður fastur botn



Skýringar

- Slagborhóla (2018: gular, eldri: grænt/fjólublátt)
- Gryfja
- Eldri snúningsþrýstiholur, sýnataka, mengunarmælingar o.fl.

Upplýsingakross (slagborholur, gryfjur):

(BB, dýpi m) Nr. holu | Yfirborðshæð m.y.s.
 (FB, dýpi m) Burðarhæfur botn m.y.s. | Fastur botn m.y.s.
 BB: Burðarhæfur botn
 FB: Fastur botn

Loftmynd: Reykjavíkurborg
 1 m hæðarlínugrunnur
 Hnitakerfi: ÍSN93, Hæðarkerfi Reykjavíkur

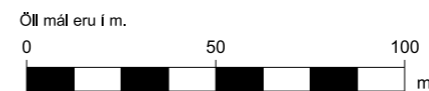

		Sími: 412 6000 www.efla.is			
		VERKFRÆÐISTOFA		UMHVERFIS OG SKIPULAGSSVIÐ	
Nafn	Dags.	Dags.	Breytingar	Af	Yfirf.
Hannað:	SGÁ 24.11.18	(A)	-	-	-
Telknað:	ESÓ 28.11.18	(E)	-	-	-
Mælt:	GT 7.11.18	(G)	-	-	-
Yfirfarið:	SGÁ 20.12.18	(D)	-	-	-
Samb:	JHS 03.01.18	Tekuskrá:	2200-902	Jardk.dgn	
Skerjafjörður - Rammaskipulag Jarðtækni og mengun Jarðkönnun Niðurstöður - Aætlaður fastur botn			Dags.	Mkv.	Bláskot.
			04.01.2019	1:2.000	A3
Nr. verkefnis: 2200-902			Tekn. nr. 008	Efs.	



Skýringar

Ástandsflokkar

1	Mjög gott
2	Gott
3	Í meðallagi
4	Slæmt
5	Mjög slæmt

Landnotkun	Yfirborðsjarðvegur (< 1 m)	Dýpri jarðvegur (> 1 m)
Íbúðahverfi, leikskólar og skólar	Flokkur 2 eða lægri	Flokkur 3 eða lægri. Flokkur 4 eftir áhættumat (s)
Miðbæjarsvæði, skrifstofur og bílastæði	Flokkur 3 eða lægri	Flokkur 3 eða lægri. Flokkur 4 eftir áhættumat (s) Flokkur 5 eftir áhættumat (s)
Íðnaður og samgöngur	Flokkur 3 eða lægri. Flokkur 4 eftir	Flokkur 3 eða lægri. Flokkur 4 eftir áhættumat. Flokkur 5 eftir

Jarðvegssýni: ● SC-00
 Vatnssýni: ▲ V-00

Loftmynd: Reykjavíkurborg
 1 m hæðarlínugrunnur
 Hnitakerfi: ÍSN93, Hæðarkerfi Reykjavíkur
 Öll mál eru í m.



		Sími: 412 6000 www.efla.is																																	
<table border="1"> <thead> <tr> <th>Nafn</th> <th>Dags.</th> <th>Dags.</th> <th>Breytingar</th> <th>Af</th> <th>Yfirf.</th> </tr> </thead> <tbody> <tr> <td>Hannað:</td> <td>ESÓ 25.10.18</td> <td>(A)</td> <td>-</td> <td>-</td> <td>-</td> </tr> <tr> <td>Teknað:</td> <td>ESÓ 22.11.18</td> <td>(B)</td> <td>-</td> <td>-</td> <td>-</td> </tr> <tr> <td>Mælt:</td> <td>GT 7.11.18</td> <td>(C)</td> <td>-</td> <td>-</td> <td>-</td> </tr> <tr> <td>Yfirfarið:</td> <td>SGÁ 10.01.19</td> <td>(D)</td> <td>-</td> <td>-</td> <td>-</td> </tr> </tbody> </table>		Nafn	Dags.	Dags.	Breytingar	Af	Yfirf.	Hannað:	ESÓ 25.10.18	(A)	-	-	-	Teknað:	ESÓ 22.11.18	(B)	-	-	-	Mælt:	GT 7.11.18	(C)	-	-	-	Yfirfarið:	SGÁ 10.01.19	(D)	-	-	-	Skerjafjörður - Rammaskipulag Jarðtækni og mengun Mengunarsýni í jarðvegi Ástandsflokkar sýna		Dags: 14.01.2019 Mkv.: 1:2.000 Bláant. A3	
Nafn	Dags.	Dags.	Breytingar	Af	Yfirf.																														
Hannað:	ESÓ 25.10.18	(A)	-	-	-																														
Teknað:	ESÓ 22.11.18	(B)	-	-	-																														
Mælt:	GT 7.11.18	(C)	-	-	-																														
Yfirfarið:	SGÁ 10.01.19	(D)	-	-	-																														
Samb.: JHS 14.01.19 Töluskrá: 2200-902 Jarðk.dgn		Nr. verkefnis: 2200-902		Tölkn. nr. 001																															

VIÐAUKI B HOLUSKRÁ

Í þessum viðauka er borholuskrá allra þeiira hola sem boraðar voru með slagbor við jarðvegsrannsóknir.

Hola: SC-01
Dags: 29.5.2018
Unnið af: ESÓ/JHS

Dýpi (m)	Hæð (m.y.s.)	Millitími (sek)	Tími (sek)
0.00	0.00	0.0	0
0.20	-0.20	0.0	0
0.40	-0.40	1.2	1
0.60	-0.60	2.8	4
0.80	-0.80	60.0	64
1.00	-1.00		
1.20	-1.20		
1.40	-1.40		
1.60	-1.60		
1.80	-1.80		
2.00	-2.00		
2.20	-2.20		
2.40	-2.40		
2.60	-2.60		
2.80	-2.80		
3.00	-3.00		
3.20	-3.20		
3.40	-3.40		
3.60	-3.60		
3.80	-3.80		
4.00	-4.00		
4.20	-4.20		
4.40	-4.40		
4.60	-4.60		
4.80	-4.80		
5.00	-5.00		
5.20	-5.20		
5.40	-5.40		
5.60	-5.60		
5.80	-5.80		
6.00	-6.00		

Niðurstöður

Handrekið	0.3	m
Lífrænt	0.8	m
Burðarh. B.	0.8	m
Fastur B.	0.8	m
Hætt	0.8	m
GRV:	0.40	m

Lýsing:

Graslendi. Klöpp rétt hjá. Stopp á 0,75 m, jarðvegur ofan á klöpp. Oddur volgur og svarf á oddi. Jarðvegssýni tekið.

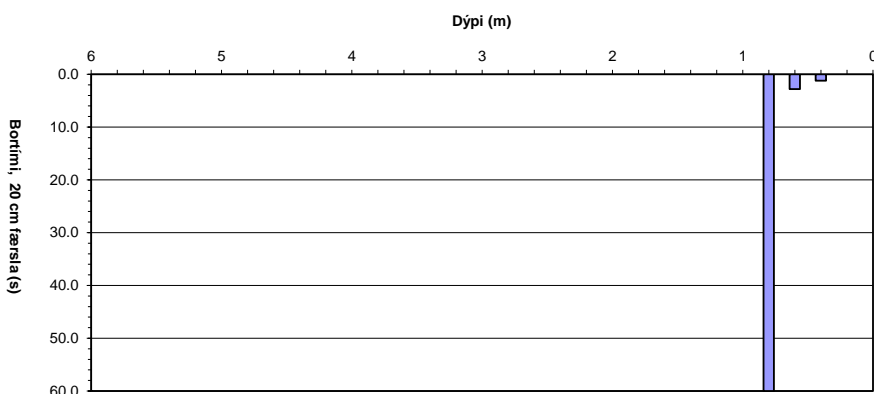
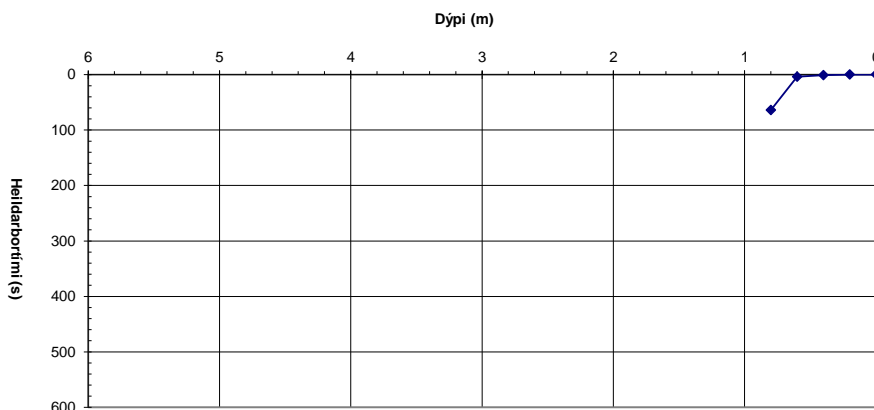

Hola: SC-02
Dags: 29.5.2018
Unnið af: ESÓ/JHS

Dýpi (m)	Hæð (m.y.s.)	Millitími (sek)	Tími (sek)
0.00	0.00	0.0	0
0.20	-0.20	0.0	0
0.40	-0.40	0.0	0
0.60	-0.60	3.1	3
0.80	-0.80	60.0	63
1.00	-1.00		
1.20	-1.20		
1.40	-1.40		
1.60	-1.60		
1.80	-1.80		
2.00	-2.00		
2.20	-2.20		
2.40	-2.40		
2.60	-2.60		
2.80	-2.80		
3.00	-3.00		
3.20	-3.20		
3.40	-3.40		
3.60	-3.60		
3.80	-3.80		
4.00	-4.00		
4.20	-4.20		
4.40	-4.40		
4.60	-4.60		
4.80	-4.80		
5.00	-5.00		
5.20	-5.20		
5.40	-5.40		
5.60	-5.60		
5.80	-5.80		
6.00	-6.00		

Niðurstöður

Handrekið	0.4	m
Lífrænt	0.7	m
Burðarh. B.	0.7	m
Fastur B.	0.7	m
Hætt	0.7	m
GRV:	0.4	m

Lýsing:

Mosi/gras, utan í gamalli keyrslubraut. Moldarblandað gjall ofan á klöpp. Oddur volgur og svarf á oddi. Jarðvegssýni tekið.

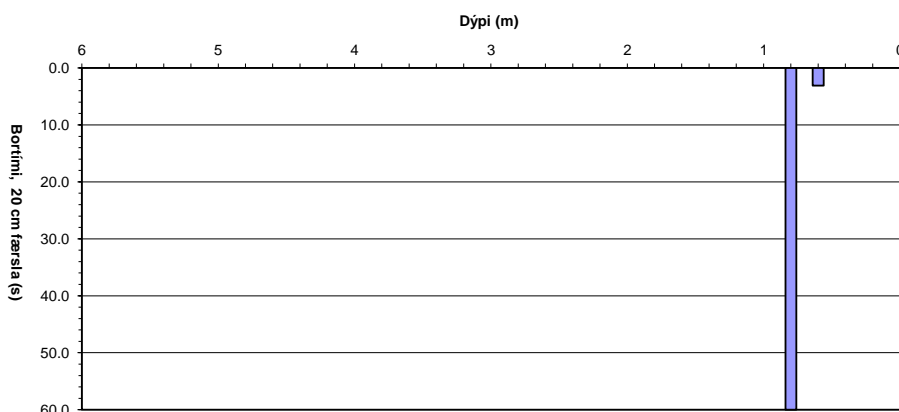
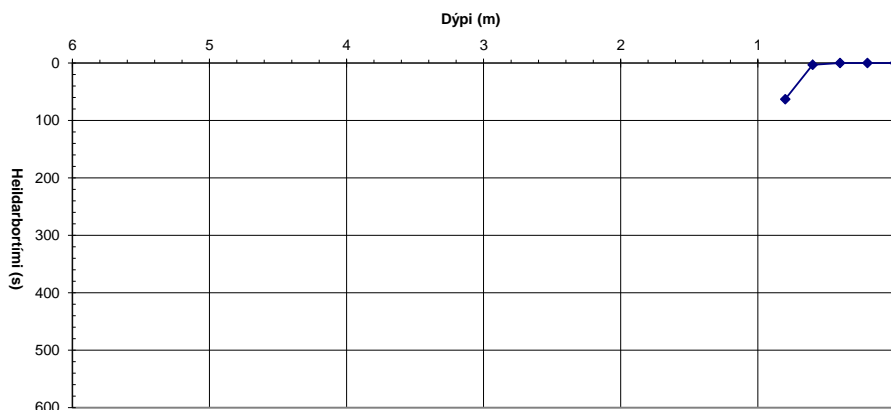

Hola: SC-03
Dags: 29.5.2018
Unnið af: ESÓ/JHS

Dýpi (m)	Hæð (m.y.s.)	Millitími (sek)	Tími (sek)
0.00	0.00	0.0	0
0.20	-0.20	0.0	0
0.40	-0.40	0.0	0
0.60	-0.60		
0.80	-0.80		
1.00	-1.00		
1.20	-1.20		
1.40	-1.40		
1.60	-1.60		
1.80	-1.80		
2.00	-2.00		
2.20	-2.20		
2.40	-2.40		
2.60	-2.60		
2.80	-2.80		
3.00	-3.00		
3.20	-3.20		
3.40	-3.40		
3.60	-3.60		
3.80	-3.80		
4.00	-4.00		
4.20	-4.20		
4.40	-4.40		
4.60	-4.60		
4.80	-4.80		
5.00	-5.00		
5.20	-5.20		
5.40	-5.40		
5.60	-5.60		
5.80	-5.80		
6.00	-6.00		

Niðurstöður

Handrekið	0.0	m
Lífrænt	1.0	m
Burðarh. B.	0.0	m
Fastur B.	0.4	m
Hætt	0.4	m
GRV:	-	m

Lýsing:

Neyðarbrautin. Kjami tekinn með kjambor. Malbik (5 cm) og bögglaberg undir því. Sjávarmöl undir bögglabergi. Náðum að festa borinn. Ekkert jarðvegssýni.

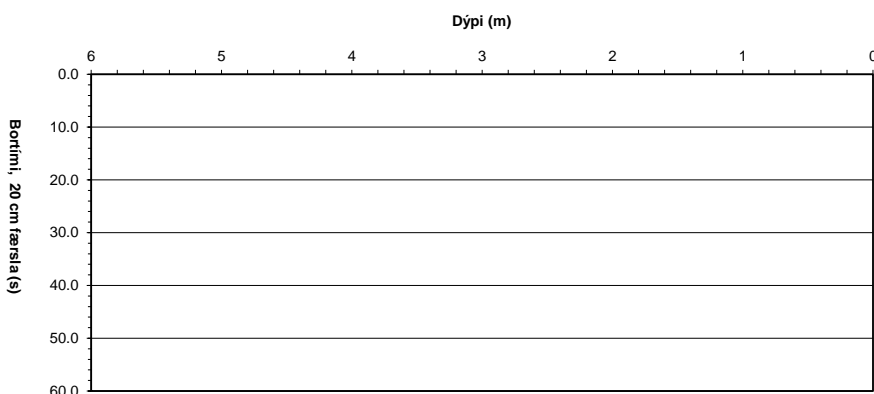
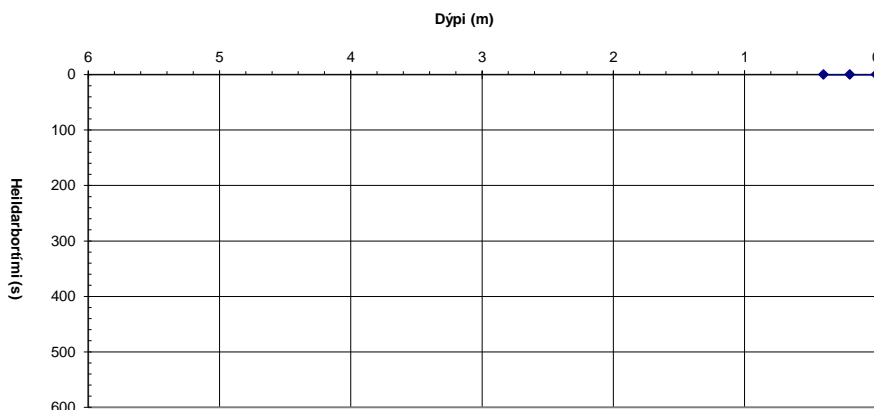

Hola: SC-04
Dags: 29.5.2018
Unnið af: ESÓ/JHS

Dýpi (m)	Hæð (m.y.s.)	Millitími (sek)	Tími (sek)
0.00	0.00	0.0	0
0.20	-0.20	0.0	0
0.40	-0.40	0.0	0
0.60	-0.60	0.0	0
0.80	-0.80	0.0	0
1.00	-1.00	0.0	0
1.20	-1.20		
1.40	-1.40		
1.60	-1.60		
1.80	-1.80		
2.00	-2.00		
2.20	-2.20		
2.40	-2.40		
2.60	-2.60		
2.80	-2.80		
3.00	-3.00		
3.20	-3.20		
3.40	-3.40		
3.60	-3.60		
3.80	-3.80		
4.00	-4.00		
4.20	-4.20		
4.40	-4.40		
4.60	-4.60		
4.80	-4.80		
5.00	-5.00		
5.20	-5.20		
5.40	-5.40		
5.60	-5.60		
5.80	-5.80		
6.00	-6.00		

Niðurstöður

Handrekið	1.0	m
Lífrænt	0.9	m
Burðarh. B.	0.9	m
Fastur B.	1.0	m
Hætt	1.0	m
GRV:	-	m

Lýsing:

Malarblandaður jarðvegur (7 cm) ofan á steypu (15 cm). Moldarblönduð mól neðan við steypu (28 cm). Þjakkáð á 97 cm. Stífnaði í restina. Jarðvegssýni tekið ofan í kjamaholu.

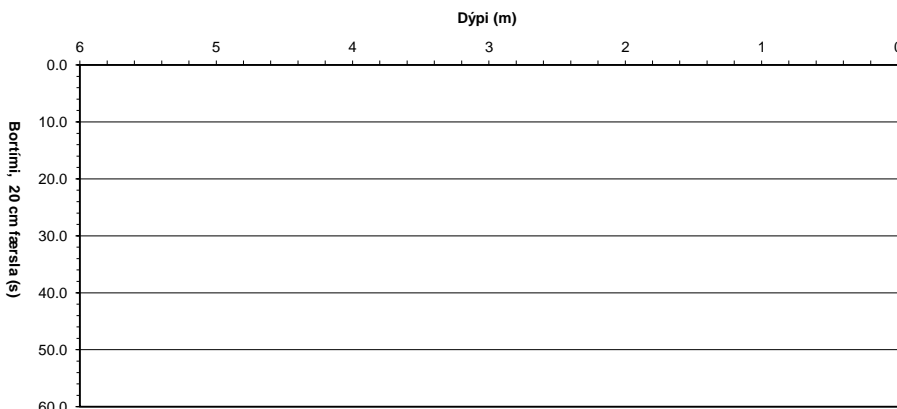
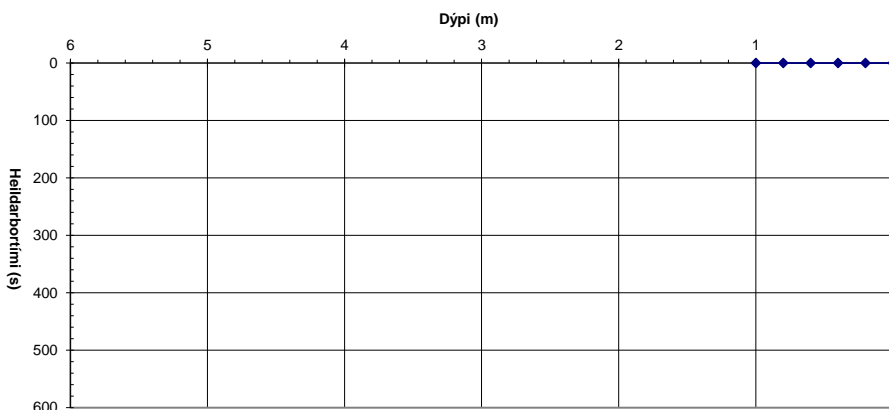

Hola: SC-05
Dags: 29.5.2018
Unnið af: ESÓ/JHS

Dýpi (m)	Hæð (m.y.s.)	Millitími (sek)	Tími (sek)
0.00	0.00	0.0	0
0.20	-0.20	0.0	0
0.40	-0.40	1.1	1
0.60	-0.60	5.8	7
0.80	-0.80	5.3	12
1.00	-1.00	5.0	17
1.20	-1.20	5.0	22
1.40	-1.40	2.0	24
1.60	-1.60	2.6	27
1.80	-1.80	8.1	35
2.00	-2.00	60.0	95
2.20	-2.20		
2.40	-2.40		
2.60	-2.60		
2.80	-2.80		
3.00	-3.00		
3.20	-3.20		
3.40	-3.40		
3.60	-3.60		
3.80	-3.80		
4.00	-4.00		
4.20	-4.20		
4.40	-4.40		
4.60	-4.60		
4.80	-4.80		
5.00	-5.00		
5.20	-5.20		
5.40	-5.40		
5.60	-5.60		
5.80	-5.80		
6.00	-6.00		

Niðurstöður

Handrekið	0.3	m
Lífrænt	1.9	m
Burðarh. B.	1.9	m
Fastur B.	1.9	m
Hætt	1.9	m
GRV:	0.00	m

Lýsing:

Grasbali við hlið tjarnar. Borað á 1,9m, líklega á klöpp.
Moldarblandaður sandur á oddi. Allt stál blautt.
Jarðvegssýni tekið.

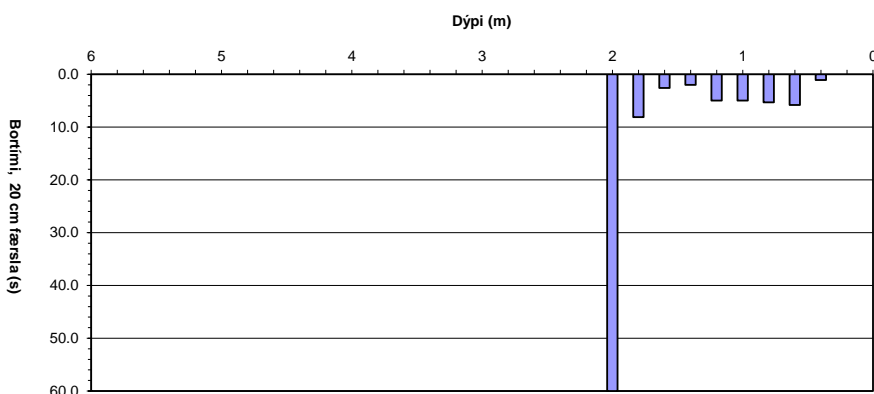
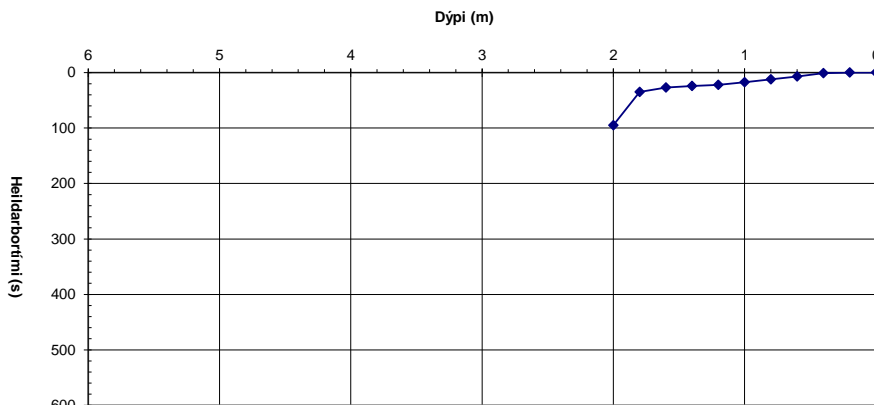

Hola: SC-06
Dags: 29.5.2018
Unnið af: ESÓ/JHS

Dýpi (m)	Hæð (m.y.s.)	Millitími (sek)	Tími (sek)
0.00	0.00	0.0	0
0.20	-0.20	0.0	0
0.40	-0.40	0.0	0
0.60	-0.60	0.0	0
0.80	-0.80	0.0	0
1.00	-1.00	2.7	3
1.20	-1.20	2.5	5
1.40	-1.40	3.0	8
1.60	-1.60	1.4	10
1.80	-1.80	1.8	11
2.00	-2.00	2.6	14
2.20	-2.20	3.7	18
2.40	-2.40	2.2	20
2.60	-2.60	9.2	29
2.80	-2.80	11.6	41
3.00	-3.00	8.7	49
3.20	-3.20	9.5	59
3.40	-3.40	18.5	77
3.60	-3.60	60.0	137
3.80	-3.80		
4.00	-4.00		
4.20	-4.20		
4.40	-4.40		
4.60	-4.60		
4.80	-4.80		
5.00	-5.00		
5.20	-5.20		
5.40	-5.40		
5.60	-5.60		
5.80	-5.80		
6.00	-6.00		

Niðurstöður

Handrekið	0.8	m
Lífrænt	2.4	m
Burðarh. B.	2.4	m
Fastur B.	3.6	m
Hætt	3.6	m
GRV:	-	m

Lýsing:

Graslendi í lægð við tjörn. Borað á 3,6m. Jarðvegssýni tekið.

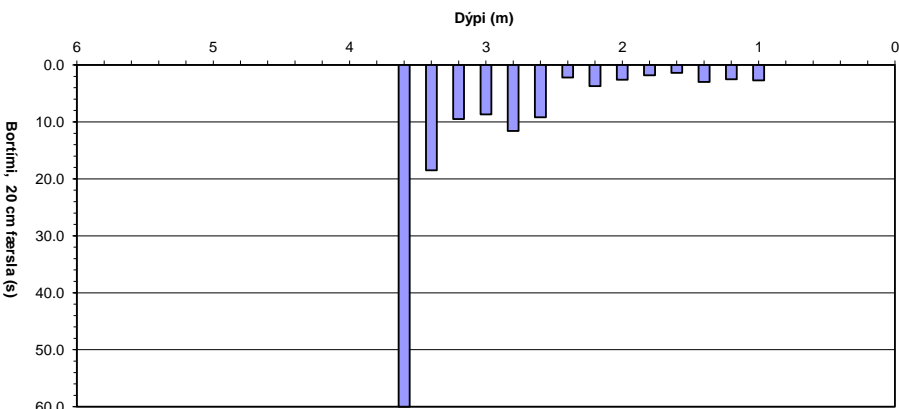
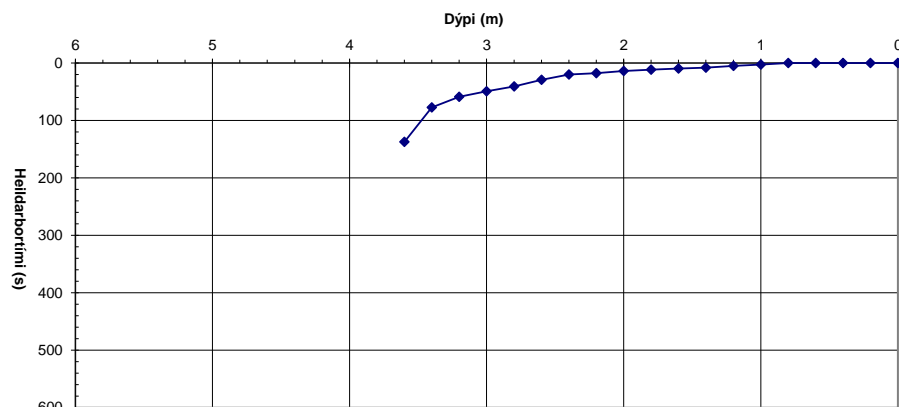

Hola: SC-07
Dags: 29.5.2018
Unnið af: ESÓ/JHS

Dýpi (m)	Hæð (m.y.s.)	Millitími (sek)	Tími (sek)
0.00	0.00	0.0	0
0.20	-0.20	0.0	0
0.40	-0.40	0.0	0
0.60	-0.60	0.0	0
0.80	-0.80	0.0	0
1.00	-1.00	2.2	2
1.20	-1.20	2.7	5
1.40	-1.40	2.1	7
1.60	-1.60	2.4	9
1.80	-1.80	3.1	13
2.00	-2.00	4.6	17
2.20	-2.20	5.1	22
2.40	-2.40	4.8	27
2.60	-2.60	5.1	32
2.80	-2.80	5.1	37
3.00	-3.00	5.4	43
3.20	-3.20	5.4	48
3.40	-3.40	5.6	54
3.60	-3.60	5.7	59
3.80	-3.80	5.5	65
4.00	-4.00	8.7	74
4.20	-4.20	18.2	92
4.40	-4.40	60.0	152
4.60	-4.60		
4.80	-4.80		
5.00	-5.00		
5.20	-5.20		
5.40	-5.40		
5.60	-5.60		
5.80	-5.80		
6.00	-6.00		

Niðurstöður

Handrekið	0.8	m
Lífrænt	4.0	m
Burðarh. B.	4.0	m
Fastur B.	4.2	m
Hætt	4.2	m
GRV:	-	m

Lýsing:

Graslendi við mún. Handrekið í gegnum blandaða fyllingu á 0,8m. Stopp á 4,2m. Jarðvegssýni tekið.

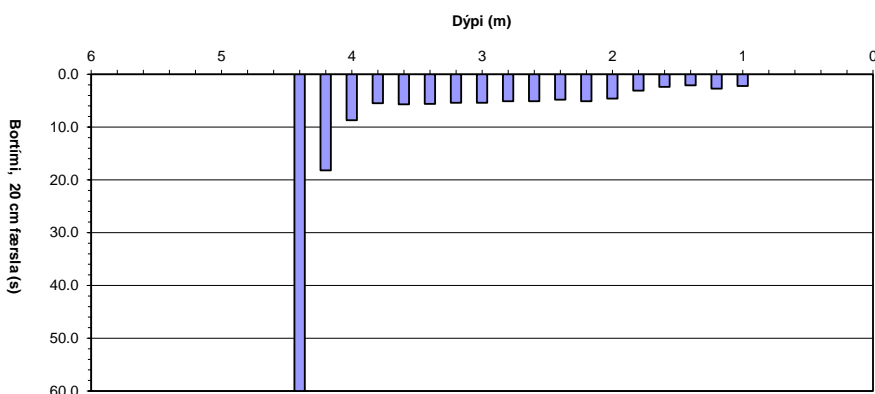
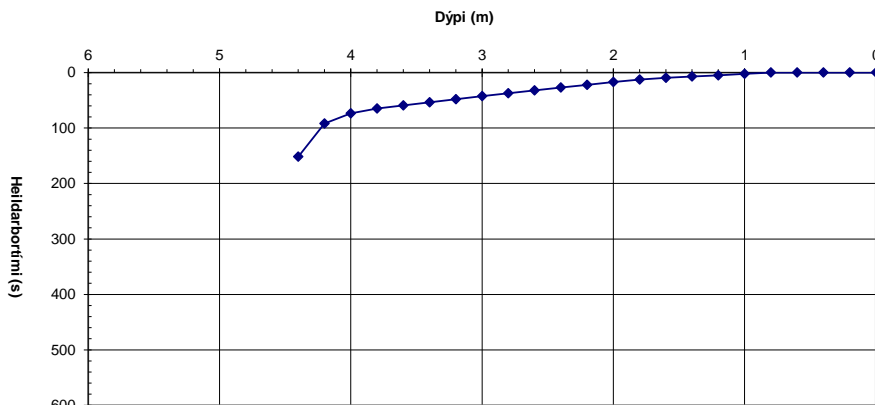

Hola: SC-08
Dags: 29.5.2018
Unnið af: ESÓ/JHS

Dýpi (m)	Hæð (m.y.s.)	Millitími (sek)	Tími (sek)
0.00	0.00	0.0	0
0.20	-0.20	0.0	0
0.40	-0.40	0.0	0
0.60	-0.60	0.0	0
0.80	-0.80	0.0	0
1.00	-1.00	1.3	1
1.20	-1.20	2.0	3
1.40	-1.40	3.6	7
1.60	-1.60	12.0	19
1.80	-1.80	19.0	38
2.00	-2.00	10.7	49
2.20	-2.20	16.0	65
2.40	-2.40	6.3	71
2.60	-2.60	12.0	83
2.80	-2.80	60.0	143
3.00	-3.00		
3.20	-3.20		
3.40	-3.40		
3.60	-3.60		
3.80	-3.80		
4.00	-4.00		
4.20	-4.20		
4.40	-4.40		
4.60	-4.60		
4.80	-4.80		
5.00	-5.00		
5.20	-5.20		
5.40	-5.40		
5.60	-5.60		
5.80	-5.80		
6.00	-6.00		

Niðurstöður

Handrekið	0.8	m
Lífrænt	1.4	m
Burðarh. B.	1.6	m
Fastur B.	2.6	m
Hætt	2.6	m
GRV:	-	m

Lýsing:

2 holur boraðar. Graslendi, líklega röskuð fylling efst. Jökulruðningur á oddi. Stopp á 2,6m, líklega á klöpp. Jarðvegssýni tekið.

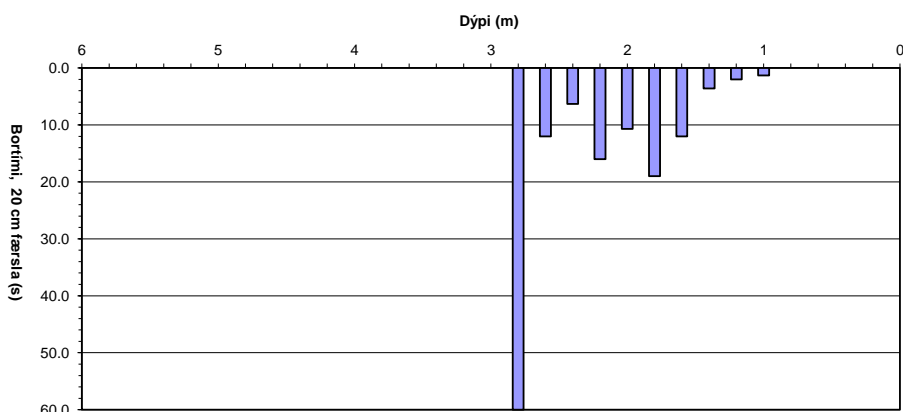
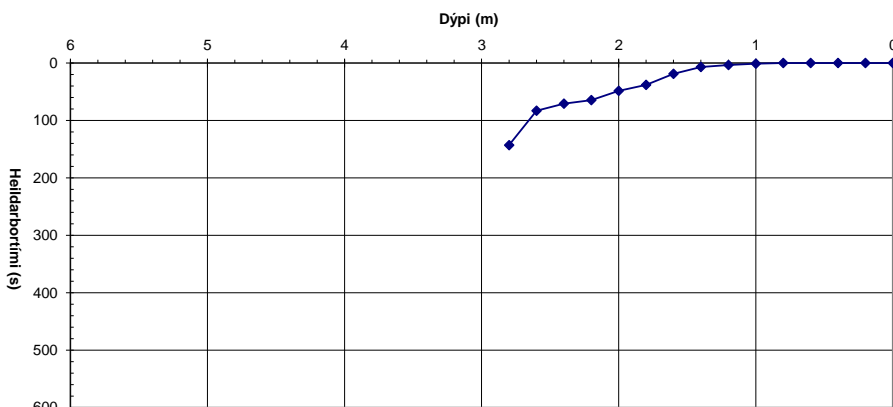

Hola: SC-09
Dags: 29.5.2018
Unnið af: ESÓ/JHS

Dýpi (m)	Hæð (m.y.s.)	Millitími (sek)	Tími (sek)
0.00	0.00	0.0	0
0.20	-0.20		
0.40	-0.40		
0.60	-0.60		
0.80	-0.80		
1.00	-1.00		
1.20	-1.20		
1.40	-1.40		
1.60	-1.60		
1.80	-1.80		
2.00	-2.00		
2.20	-2.20		
2.40	-2.40		
2.60	-2.60		
2.80	-2.80		
3.00	-3.00		
3.20	-3.20		
3.40	-3.40		
3.60	-3.60		
3.80	-3.80		
4.00	-4.00		
4.20	-4.20		
4.40	-4.40		
4.60	-4.60		
4.80	-4.80		
5.00	-5.00		
5.20	-5.20		
5.40	-5.40		
5.60	-5.60		
5.80	-5.80		
6.00	-6.00		

Niðurstöður

Handrekið	-	m
Lífrænt	-	m
Burðarh. B.	-	m
Fastur B.	-	m
Hætt	-	m
GRV:	-	m

Lýsing:

Ekki borað. Einungis jarðvegssýni.

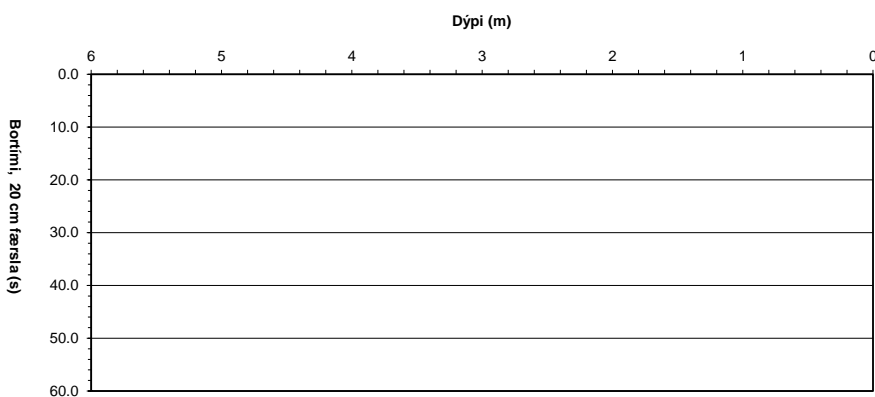
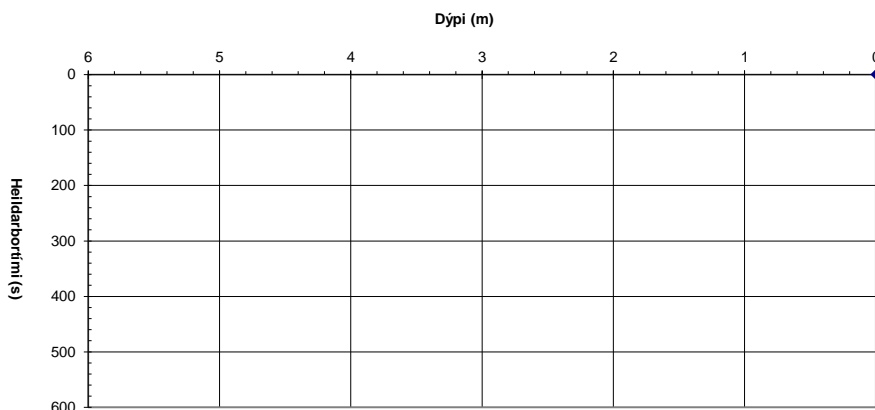

Hola: SC-10
Dags: 29.5.2018
Unnið af: ESÓ/JHS

Dýpi (m)	Hæð (m.y.s.)	Millitími (sek)	Tími (sek)
0.00	0.00	0.0	0
0.20	-0.20		
0.40	-0.40		
0.60	-0.60		
0.80	-0.80		
1.00	-1.00		
1.20	-1.20		
1.40	-1.40		
1.60	-1.60		
1.80	-1.80		
2.00	-2.00		
2.20	-2.20		
2.40	-2.40		
2.60	-2.60		
2.80	-2.80		
3.00	-3.00		
3.20	-3.20		
3.40	-3.40		
3.60	-3.60		
3.80	-3.80		
4.00	-4.00		
4.20	-4.20		
4.40	-4.40		
4.60	-4.60		
4.80	-4.80		
5.00	-5.00		
5.20	-5.20		
5.40	-5.40		
5.60	-5.60		
5.80	-5.80		
6.00	-6.00		

Niðurstöður

Handrekið	-	m
Lífrænt	-	m
Burðarh. B.	-	m
Fastur B.	-	m
Hætt	-	m
GRV:	-	m

Lýsing:

Ekki borað. Einungis jarðvegssýni.

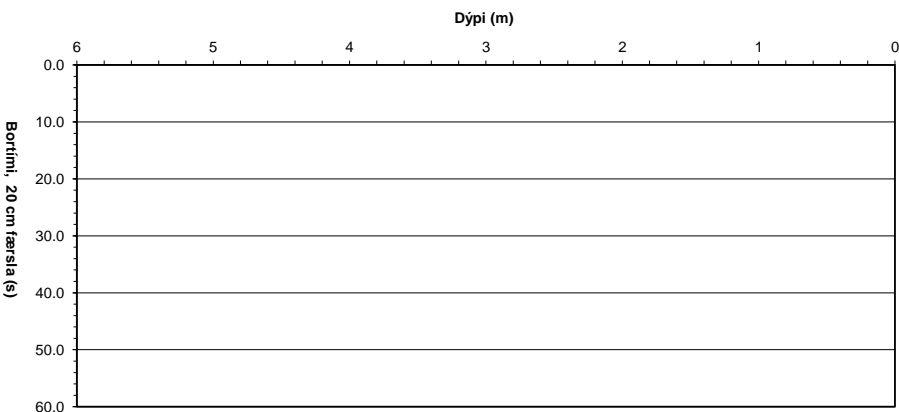
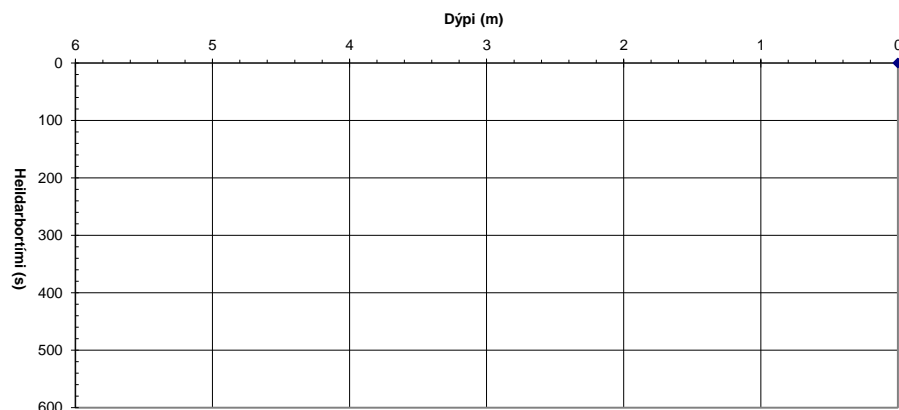

Hola: SC-11
Dags: 30.5.2018
Unnið af: ESÓ/JHS

Dýpi (m)	Hæð (m.y.s.)	Millitími (sek)	Tími (sek)
0.00	0.00	0.0	0
0.20	-0.20	0.0	0
0.40	-0.40	0.0	0
0.60	-0.60	0.0	0
0.80	-0.80	0.0	0
1.00	-1.00	0.0	0
1.20	-1.20	1.2	1
1.40	-1.40	2.3	4
1.60	-1.60	2.9	6
1.80	-1.80	3.9	10
2.00	-2.00	3.9	14
2.20	-2.20	5.1	19
2.40	-2.40	2.5	22
2.60	-2.60	4.1	26
2.80	-2.80	6.8	33
3.00	-3.00	5.9	39
3.20	-3.20	6.1	45
3.40	-3.40	7.1	52
3.60	-3.60	4.8	57
3.80	-3.80	4.5	61
4.00	-4.00	6.1	67
4.20	-4.20	8.5	76
4.40	-4.40	6.4	82
4.60	-4.60	6.6	89
4.80	-4.80	7.4	96
5.00	-5.00	6.2	102
5.20	-5.20	8.4	111
5.40	-5.40	17.6	128
5.60	-5.60	60.0	188
5.80	-5.80		
6.00	-6.00		

Niðurstöður

Handrekið	1.0	m
Lífrænt	5.2	m
Burðarh. B.	5.2	m
Fastur B.	5.6	m
Hætt	5.6	m
GRV:	0.00	m

Lýsing:

Uppi á hrygg í mön, fylling. Hætt á 5,6m. Jarðvegssýni tekið.

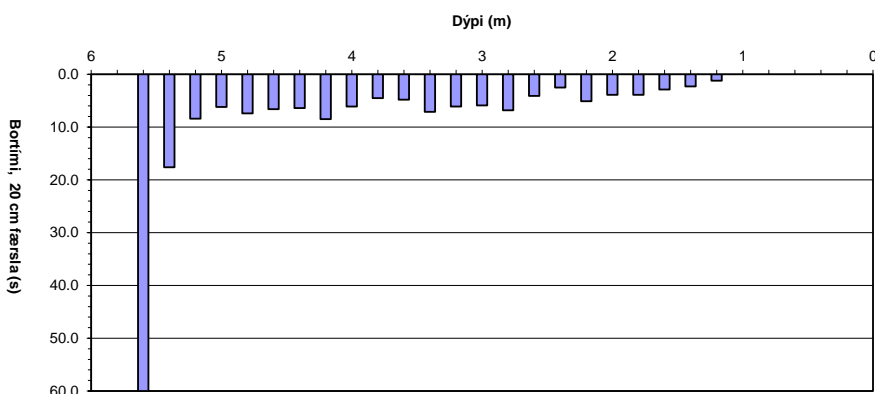
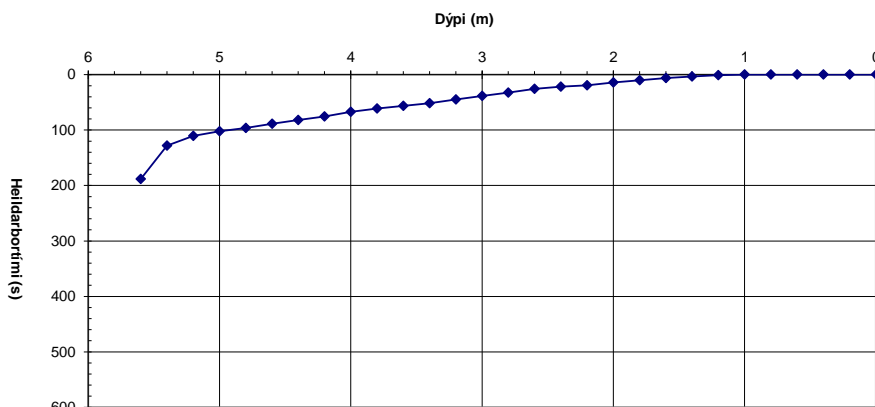

Hola: SC-12
Dags: 30.5.2018
Unnið af: ESÓ/JHS

Dýpi (m)	Hæð (m.y.s.)	Millitími (sek)	Tími (sek)
0.00	0.00	0.0	0
0.20	-0.20	0.0	0
0.40	-0.40	8.0	8
0.60	-0.60	4.7	13
0.80	-0.80	3.7	16
1.00	-1.00	1.0	17
1.20	-1.20	1.7	19
1.40	-1.40	60.0	79
1.60	-1.60		
1.80	-1.80		
2.00	-2.00		
2.20	-2.20		
2.40	-2.40		
2.60	-2.60		
2.80	-2.80		
3.00	-3.00		
3.20	-3.20		
3.40	-3.40		
3.60	-3.60		
3.80	-3.80		
4.00	-4.00		
4.20	-4.20		
4.40	-4.40		
4.60	-4.60		
4.80	-4.80		
5.00	-5.00		
5.20	-5.20		
5.40	-5.40		
5.60	-5.60		
5.80	-5.80		
6.00	-6.00		

Niðurstöður

Handrekið	0.4	m
Lífrænt	1.3	m
Burðarh. B.	1.3	m
Fastur B.	1.3	m
Hætt	1.3	m
GRV:	-	m

Lýsing:

Slétt graslendi, rétt utan við braut. Hætt á 1,3m á klöpp. Oddur þurr með svarfi. Fylling niður á 60 cm dýpi. Kjarni og jarðvegssýni tekið.

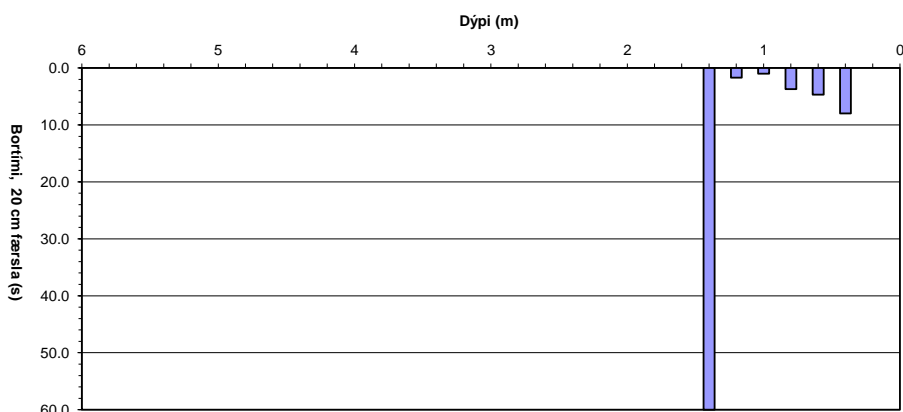
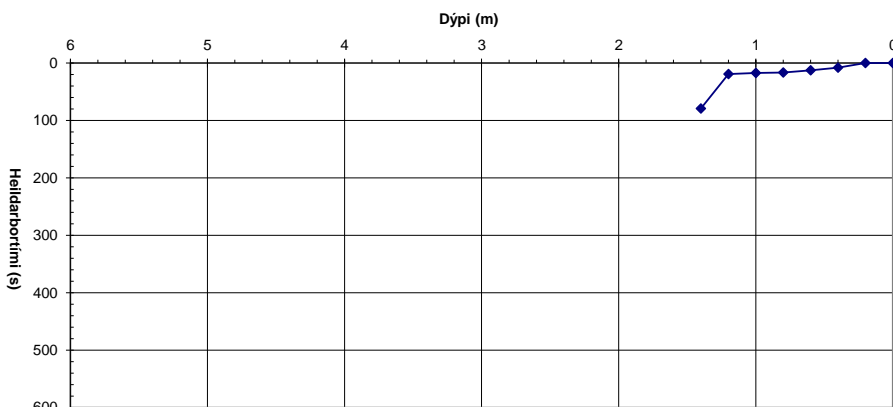

Hola: SC-13
Dags: 30.5.2018
Unnið af: ESÓ/JHS

Dýpi (m)	Hæð (m.y.s.)	Millitími (sek)	Tími (sek)
0.00	0.00	0.0	0
0.20	-0.20	0.0	0
0.40	-0.40	0.0	0
0.60	-0.60	0.0	0
0.80	-0.80	0.0	0
1.00	-1.00	0.0	0
1.20	-1.20	0.0	0
1.40	-1.40	0.0	0
1.60	-1.60		
1.80	-1.80		
2.00	-2.00		
2.20	-2.20		
2.40	-2.40		
2.60	-2.60		
2.80	-2.80		
3.00	-3.00		
3.20	-3.20		
3.40	-3.40		
3.60	-3.60		
3.80	-3.80		
4.00	-4.00		
4.20	-4.20		
4.40	-4.40		
4.60	-4.60		
4.80	-4.80		
5.00	-5.00		
5.20	-5.20		
5.40	-5.40		
5.60	-5.60		
5.80	-5.80		
6.00	-6.00		

Niðurstöður

Handrekið	1.4	m
Lífrænt	1.4	m
Burðarh. B.	1.4	m
Fastur B.	1.4	m
Hætt	1.4	m
GRV:	-	m

Lýsing:

Pjakkkað. Gömul flugbraut. Jarðvegur 12cm jarðvegur ofan á 14cm bykkum steypukjarna. Pjakkkað niður á 1,4m á klöpp. Jarðvegur undir fyllingu. Kjarni og jarðvegssýni tekin.

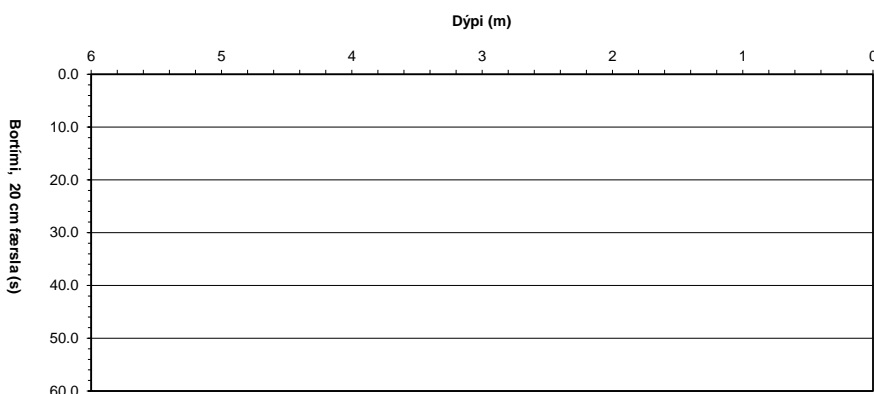
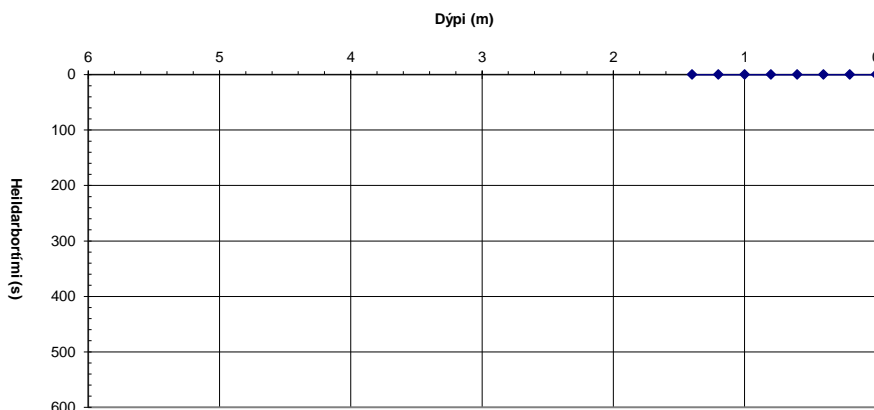

Hola: SC-14
Dags: 30.5.2018
Unnið af: ESÓ/JHS

Dýpi (m)	Hæð (m.y.s.)	Millitími (sek)	Tími (sek)
0.00	0.00	0.0	0
0.20	-0.20	0.0	0
0.40	-0.40	0.0	0
0.60	-0.60	0.0	0
0.80	-0.80	0.0	0
1.00	-1.00	0.0	0
1.20	-1.20	0.0	0
1.40	-1.40	0.0	0
1.60	-1.60		
1.80	-1.80		
2.00	-2.00		
2.20	-2.20		
2.40	-2.40		
2.60	-2.60		
2.80	-2.80		
3.00	-3.00		
3.20	-3.20		
3.40	-3.40		
3.60	-3.60		
3.80	-3.80		
4.00	-4.00		
4.20	-4.20		
4.40	-4.40		
4.60	-4.60		
4.80	-4.80		
5.00	-5.00		
5.20	-5.20		
5.40	-5.40		
5.60	-5.60		
5.80	-5.80		
6.00	-6.00		

Niðurstöður

Handrekið	0.0	m
Lífrænt	0.5	m
Burðarh. B.	0.5	m
Fastur B.	0.9	m
Hætt	0.9	m
GRV:	-	m

Lýsing:

Pjakkkað. Gras/mosi. Slétt gömul flugbraut. 10 cm jarðvegur ofan á malbiki (4 cm) og steypu (24 cm). Fylling og jarðvegur neðan við steypu (38 cm dýpi) niður á 1,35 m dýpi, á klöpp. Kjarni og jarðvegssýni tekin.

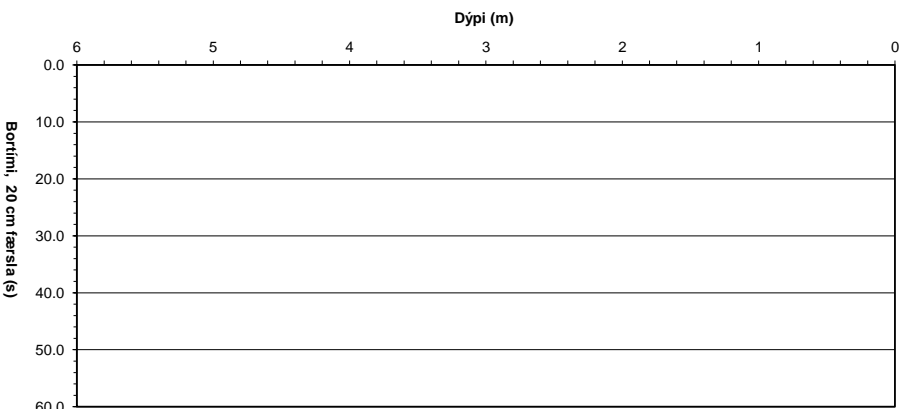
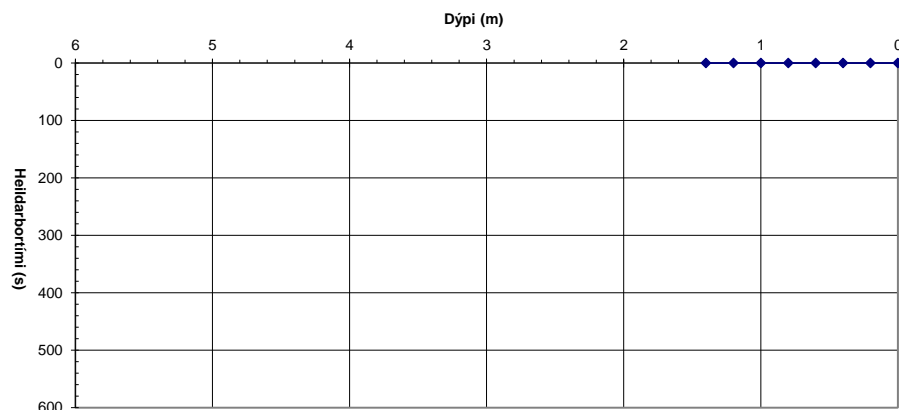

Hola: SC-15
Dags: 30.5.2018
Unnið af: ESÓ/JHS

Dýpi (m)	Hæð (m.y.s.)	Millitími (sek)	Tími (sek)
0.00	0.00	0.0	0
0.20	-0.20	0.0	0
0.40	-0.40	0.0	0
0.60	-0.60	0.0	0
0.80	-0.80	0.0	0
1.00	-1.00	0.0	0
1.20	-1.20	0.0	0
1.40	-1.40	0.0	0
1.60	-1.60		
1.80	-1.80		
2.00	-2.00		
2.20	-2.20		
2.40	-2.40		
2.60	-2.60		
2.80	-2.80		
3.00	-3.00		
3.20	-3.20		
3.40	-3.40		
3.60	-3.60		
3.80	-3.80		
4.00	-4.00		
4.20	-4.20		
4.40	-4.40		
4.60	-4.60		
4.80	-4.80		
5.00	-5.00		
5.20	-5.20		
5.40	-5.40		
5.60	-5.60		
5.80	-5.80		
6.00	-6.00		

Niðurstöður

Handrekið	1.5	m
Lífrænt	1.5	m
Burðarh. B.	1.5	m
Fastur B.	1.5	m
Hætt	1.5	m
GRV:	-	m

Lýsing:

Þjakkad. Graslendi, rétt við klöpp, utan við girðingu.
Þjakkad á 1,45m á klöpp, svarf á enda. Jarðvegssýni tekið.

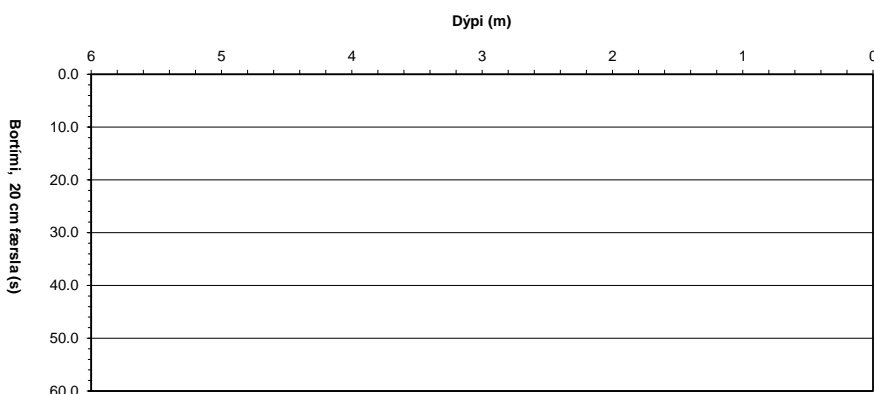
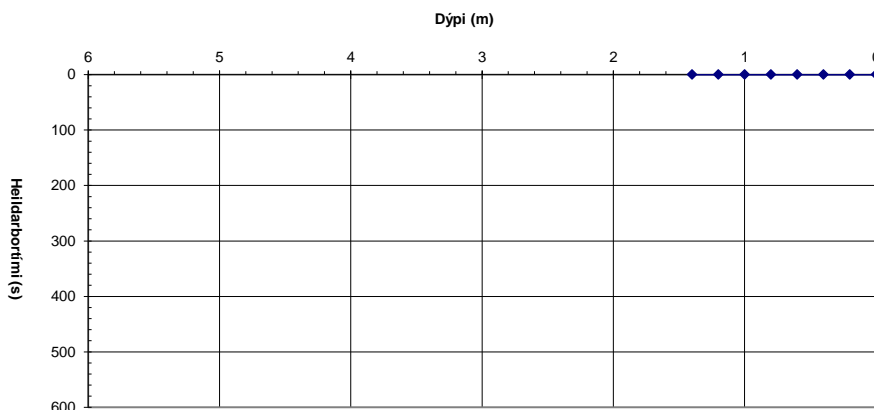

Hola: SC-16
Dags: 30.5.2018
Unnið af: ESÓ/JHS

Dýpi (m)	Hæð (m.y.s.)	Millitími (sek)	Tími (sek)
0.00	0.00	0.0	0
0.20	-0.20	0.0	0
0.40	-0.40	0.0	0
0.60	-0.60	0.0	0
0.80	-0.80	0.0	0
1.00	-1.00	0.0	0
1.20	-1.20	0.0	0
1.40	-1.40	0.0	0
1.60	-1.60	0.0	0
1.80	-1.80		
2.00	-2.00		
2.20	-2.20		
2.40	-2.40		
2.60	-2.60		
2.80	-2.80		
3.00	-3.00		
3.20	-3.20		
3.40	-3.40		
3.60	-3.60		
3.80	-3.80		
4.00	-4.00		
4.20	-4.20		
4.40	-4.40		
4.60	-4.60		
4.80	-4.80		
5.00	-5.00		
5.20	-5.20		
5.40	-5.40		
5.60	-5.60		
5.80	-5.80		
6.00	-6.00		

Niðurstöður

Handrekið	1.5	m
Lífrænt	1.3	m
Burðarh. B.	1.3	m
Fastur B.	1.5	m
Hætt	1.5	m
GRV:	-	m

Lýsing:

Þjakkad. Slétt graslendi. 0,5m af grýttri fyllingu ofan á fokmold/mel. Set á 1,3m dýpi og klöpp á 1,5m dýpi. Jarðvegssýni tekin.

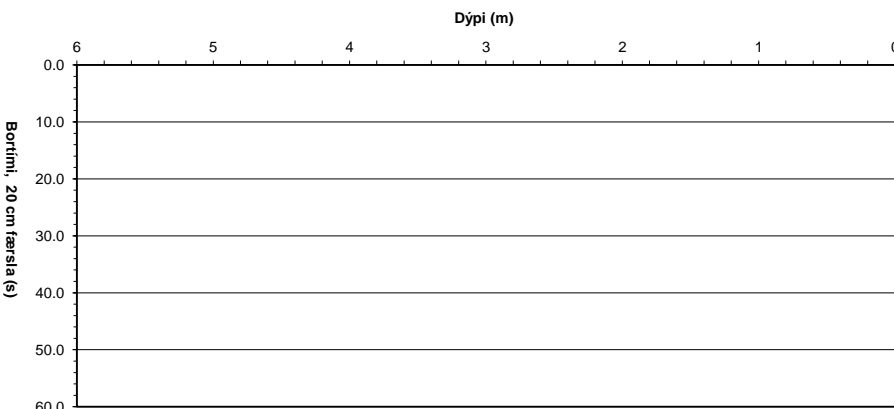
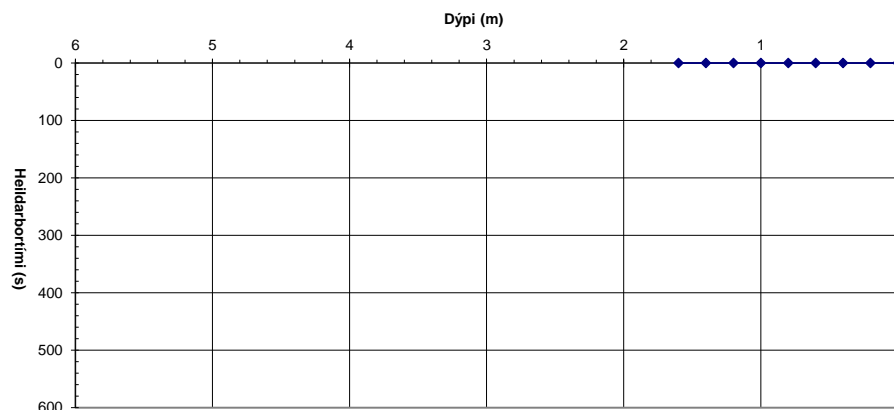

Hola: SC-17
Dags: 30.5.2018
Unnið af: ESÓ/JHS

Dýpi (m)	Hæð (m.y.s.)	Millitími (sek)	Tími (sek)
0.00	0.00	0.0	0
0.20	-0.20	0.0	0
0.40	-0.40	0.0	0
0.60	-0.60	0.0	0
0.80	-0.80	0.0	0
1.00	-1.00	0.0	0
1.20	-1.20	0.0	0
1.40	-1.40	0.0	0
1.60	-1.60	0.0	0
1.80	-1.80	0.0	0
2.00	-2.00	0.0	0
2.20	-2.20	0.0	0
2.40	-2.40	0.0	0
2.60	-2.60	0.0	0
2.80	-2.80	0.0	0
3.00	-3.00	0.0	0
3.20	-3.20	0.0	0
3.40	-3.40	0.0	0
3.60	-3.60	0.0	0
3.80	-3.80	0.0	0
4.00	-4.00	0.0	0
4.20	-4.20	0.0	0
4.40	-4.40	0.0	0
4.60	-4.60	0.0	0
4.80	-4.80	0.0	0
5.00	-5.00	0.0	0
5.20	-5.20	0.0	0
5.40	-5.40	0.0	0
5.60	-5.60	0.0	0
5.80	-5.80	0.0	0
6.00	-6.00	0.0	0

Niðurstöður

Handrekið	1.7	m
Lífrænt	1.7	m
Burðarh. B.	0.2	m
Fastur B.	1.7	m
Hætt	1.7	m
GRV:	-	m

Lýsing:

Þjakkad. Slétt graslendi, gömul flugbraut. Mold ofan á malbiki og steypu. Tökum kjarna og þjökkuðum niður úr því á fast. Grýtt fylling undir steypu (basalt og rauðamöl) og melarjarðvegur undir því.

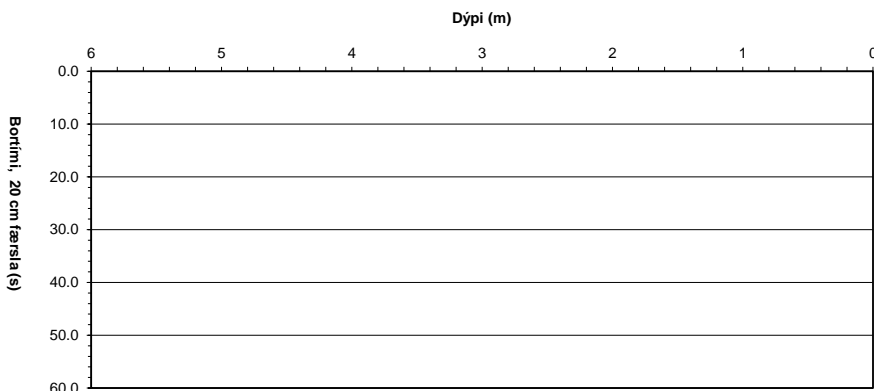
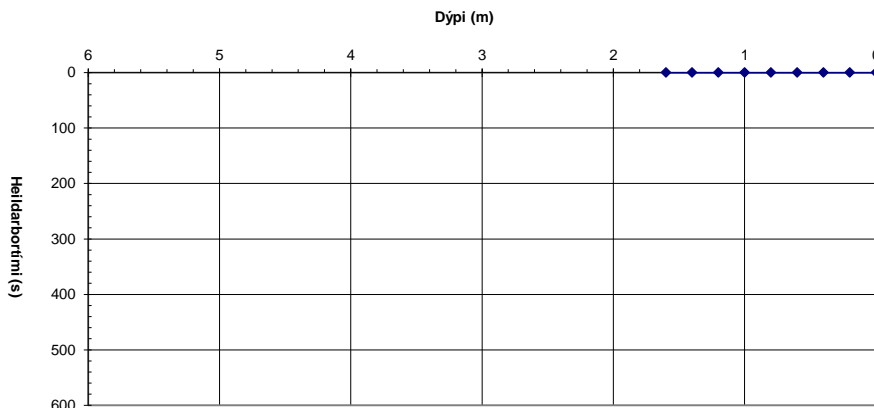

Hola: SC-18
Dags: 30.5.2018
Unnið af: ESÓ/JHS

Dýpi (m)	Hæð (m.y.s.)	Millitími (sek)	Tími (sek)
0.00	0.00	0.0	0
0.20	-0.20	0.0	0
0.40	-0.40	0.0	0
0.60	-0.60	0.0	0
0.80	-0.80	0.0	0
1.00	-1.00	0.0	0
1.20	-1.20	0.0	0
1.40	-1.40	0.0	0
1.60	-1.60	0.0	0
1.80	-1.80	0.0	0
2.00	-2.00	0.0	0
2.20	-2.20	0.0	0
2.40	-2.40	0.0	0
2.60	-2.60	0.0	0
2.80	-2.80	0.0	0
3.00	-3.00	0.0	0
3.20	-3.20	0.0	0
3.40	-3.40	0.0	0
3.60	-3.60	0.0	0
3.80	-3.80	0.0	0
4.00	-4.00	0.0	0
4.20	-4.20	0.0	0
4.40	-4.40	0.0	0
4.60	-4.60	0.0	0
4.80	-4.80	0.0	0
5.00	-5.00	0.0	0
5.20	-5.20	0.0	0
5.40	-5.40	0.0	0
5.60	-5.60	0.0	0
5.80	-5.80	0.0	0
6.00	-6.00	0.0	0

Niðurstöður

Handrekið	1.9	m
Lífrænt	1.6	m
Burðarh. B.	1.6	m
Fastur B.	1.9	m
Hætt	1.9	m
GRV:	-	m

Lýsing:

Þjakkad. Slétt graslendi, gömul flugbraut. Mold ofan á malbiki og steypu. Tökum kjarna og þjökkuðum niður úr því á fast. Stíft síðustu 30 cm. Rauðamöl undir steypu og melur undir því. Jarðvegssýni tekið og sýni af steypunni.

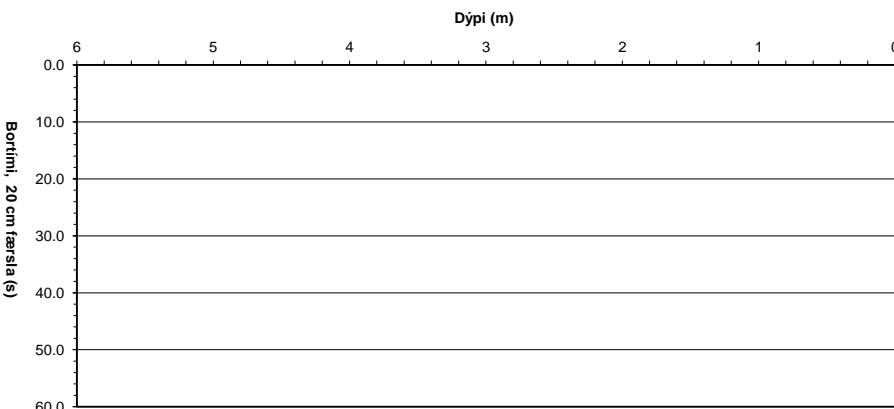
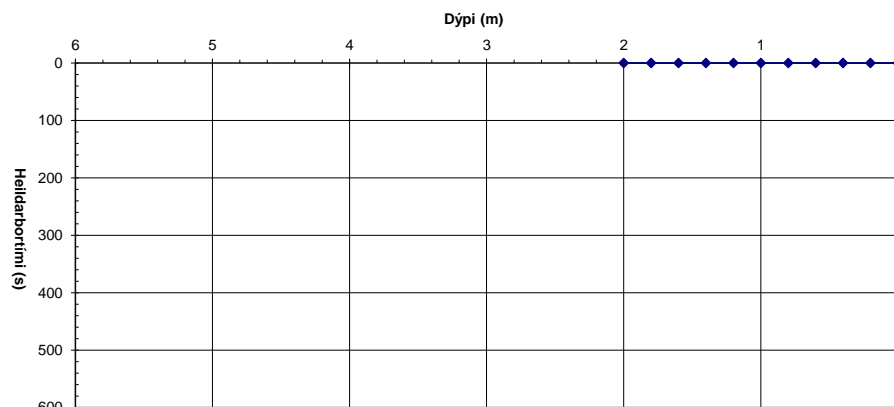

Hola: SC-19
Dags: 30.5.2018
Unnið af: ESÓ/JHS

Dýpi (m)	Hæð (m.y.s.)	Millitími (sek)	Tími (sek)
0.00	0.00	0.0	0
0.20	-0.20	0.0	0
0.40	-0.40	0.0	0
0.60	-0.60	3.4	3
0.80	-0.80	2.6	6
1.00	-1.00	2.0	8
1.20	-1.20	1.4	9
1.40	-1.40	4.3	14
1.60	-1.60	4.9	19
1.80	-1.80	8.0	27
2.00	-2.00	60.0	87
2.20	-2.20		
2.40	-2.40		
2.60	-2.60		
2.80	-2.80		
3.00	-3.00		
3.20	-3.20		
3.40	-3.40		
3.60	-3.60		
3.80	-3.80		
4.00	-4.00		
4.20	-4.20		
4.40	-4.40		
4.60	-4.60		
4.80	-4.80		
5.00	-5.00		
5.20	-5.20		
5.40	-5.40		
5.60	-5.60		
5.80	-5.80		
6.00	-6.00		

Niðurstöður

Handrekið	0.4	m
Lífrænt	1.8	m
Burðarh. B.	1.8	m
Fastur B.	2.0	m
Hætt	2.0	m
GRV:	0.40	m

Lýsing:

Hálfgróið slétt svæði. Hætt á 1,95 m, set í botninum og oddur blautur. Jarðvegssýni tekið.

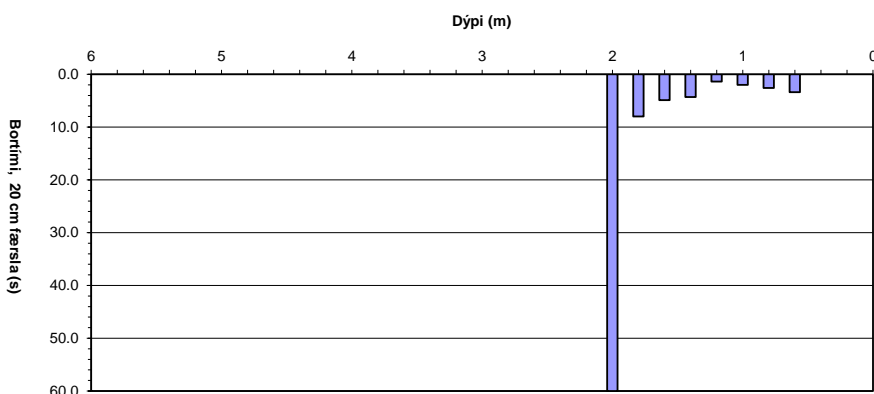
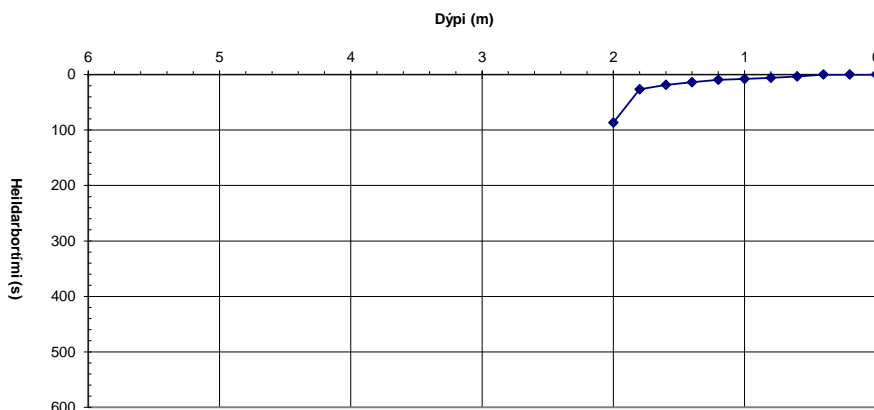

Hola: SC-20
Dags: 31.5.2018
Unnið af: ESÓ/JHS

Dýpi (m)	Hæð (m.y.s.)	Millitími (sek)	Tími (sek)
0.00	0.00	0.0	0
0.20	-0.20	0.0	0
0.40	-0.40	1.0	1
0.60	-0.60	6.0	7
0.80	-0.80	5.2	12
1.00	-1.00	1.8	14
1.20	-1.20	1.9	16
1.40	-1.40	1.8	18
1.60	-1.60	2.0	20
1.80	-1.80	3.0	23
2.00	-2.00	2.9	26
2.20	-2.20	10.0	36
2.40	-2.40	11.3	47
2.60	-2.60	18.0	65
2.80	-2.80	60.0	125
3.00	-3.00		
3.20	-3.20		
3.40	-3.40		
3.60	-3.60		
3.80	-3.80		
4.00	-4.00		
4.20	-4.20		
4.40	-4.40		
4.60	-4.60		
4.80	-4.80		
5.00	-5.00		
5.20	-5.20		
5.40	-5.40		
5.60	-5.60		
5.80	-5.80		
6.00	-6.00		

Niðurstöður

Handrekið	0.3	m
Lífrænt	2.0	m
Burðarh. B.	2.0	m
Fastur B.	2.8	m
Hætt	2.8	m
GRV:	0.0	m

Lýsing:

Sléttur botn á gömlu haugsvæði. Allt stál blautt. Mýrarjarðvegur undir blandaðri fyllingu. Hægdist á tímum á 2,0m, sandur á oddi. Jarðvegssýni tekið. Greinileg olíumengun.

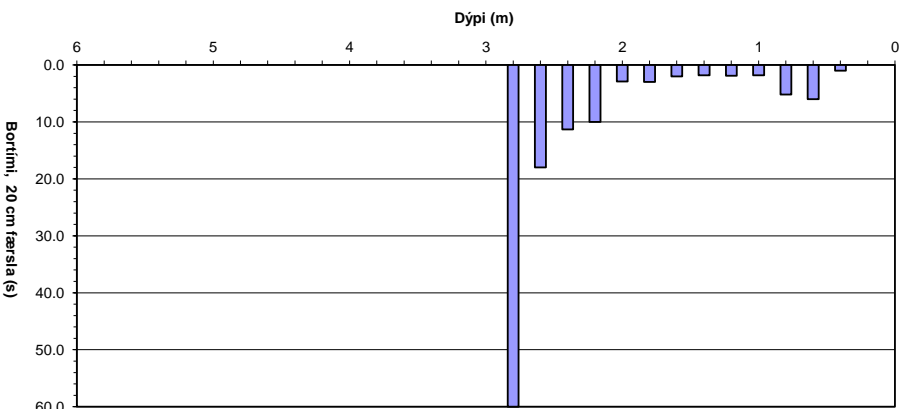
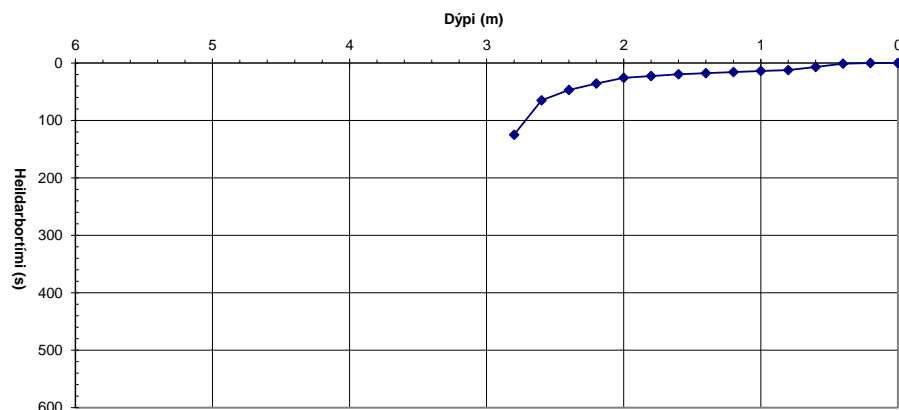

Hola: SC-21
Dags: 31.5.2018
Unnið af: ESÓ/JHS

Dýpi (m)	Hæð (m.y.s.)	Millitími (sek)	Tími (sek)
0.00	0.00	0.0	0
0.20	-0.20	0.0	0
0.40	-0.40	0.0	0
0.60	-0.60	0.0	0
0.80	-0.80	1.8	2
1.00	-1.00	1.0	3
1.20	-1.20	1.5	4
1.40	-1.40	1.5	6
1.60	-1.60	2.7	9
1.80	-1.80	3.2	12
2.00	-2.00	4.0	16
2.20	-2.20	5.0	21
2.40	-2.40	3.6	24
2.60	-2.60	5.7	30
2.80	-2.80	26.0	56
3.00	-3.00	14.0	70
3.20	-3.20	22.0	92
3.40	-3.40	47.0	139
3.60	-3.60	24.0	163
3.80	-3.80	26.0	189
4.00	-4.00	29.0	218
4.20	-4.20		
4.40	-4.40		
4.60	-4.60		
4.80	-4.80		
5.00	-5.00		
5.20	-5.20		
5.40	-5.40		
5.60	-5.60		
5.80	-5.80		
6.00	-6.00		

Niðurstöður

Handrekið	0.6	m
Lífrænt	2.6	m
Burðarh. B.	2.8	m
Fastur B.	4.0	m
Hætt	4.0	m
GRV:	0.40	m

Lýsing:

Utan í mön við gamalt plan. Stál blaunt upp. Greinileg skil á 2,6m dýpi, mýrarjarðvegur fyrir ofan og sandur fyrir neðan. Hætt á 4,0m en FB ekki náð. Jarðvegssýni tekið. Oliulykt á ca. 1,2 m dýpi.

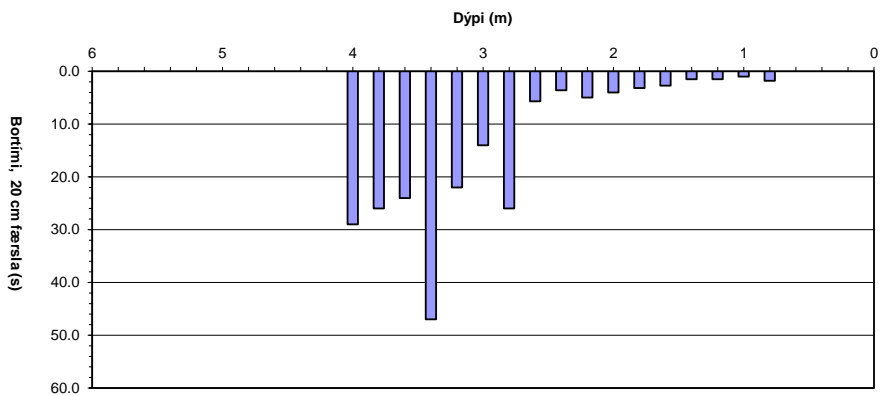
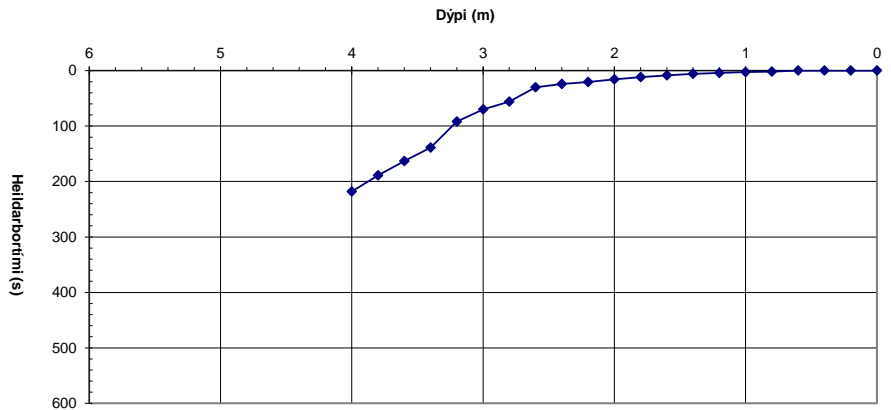

Hola: SC-22
 Dags.: 31.5.2018
 Unnið af: ESO/JHS

Dýpi (m)	Hæð (m y.s.)	Millitími (sek)	Tími (sek)
0.0	0.00	0.0	0
0.2	-0.20	0.0	0
0.4	-0.40	0.0	0
0.6	-0.60	0.0	0
0.8	-0.80	2.8	3
1.0	-1.00	2.3	5
1.2	-1.20	2.4	8
1.4	-1.40	6.4	14
1.6	-1.60	3.6	18
1.8	-1.80	3.4	21
2.0	-2.00	6.1	27
2.2	-2.20	5.1	32
2.4	-2.40	3.2	35
2.6	-2.60	2.6	38
2.8	-2.80	9.7	48
3.0	-3.00	28.5	76
3.2	-3.20	100.0	176
3.4	-3.40	12.0	188
3.6	-3.60	5.7	194
3.8	-3.80	6.5	200
4.0	-4.00	11.2	212
4.2	-4.20	14.0	226
4.4	-4.40	8.8	234
4.6	-4.60	13.5	248
4.8	-4.80	9.9	258
5.0	-5.00	14.5	272
5.2	-5.20	15.4	288
5.4	-5.40	9.7	297
5.6	-5.60	11.9	309
5.8	-5.80	12.1	321
6.0	-6.00	20.0	341
6.2	-6.20	20.0	361
6.4	-6.40	10.6	372
6.6	-6.60	11.7	384
6.8	-6.80	12.7	396
7.0	-7.00	12.9	409
7.2	-7.20	12.5	422
7.4	-7.40	11.1	433
7.6	-7.60	11.8	445
7.8	-7.80	20.0	465
8.0	-8.00	26.0	491
8.2	-8.20		
8.4	-8.40		
8.6	-8.60		
8.8	-8.80		
9.0	-9.00		
9.2	-9.20		
9.4	-9.40		
9.6	-9.60		
9.8	-9.80		
10.0	-10.00		
10.2	-10.20		
10.4	-10.40		
10.6	-10.60		
10.8	-10.80		
11.0	-11.00		
11.2	-11.20		
11.4	-11.40		
11.6	-11.60		
11.8	-11.80		
12.0	-12.00		

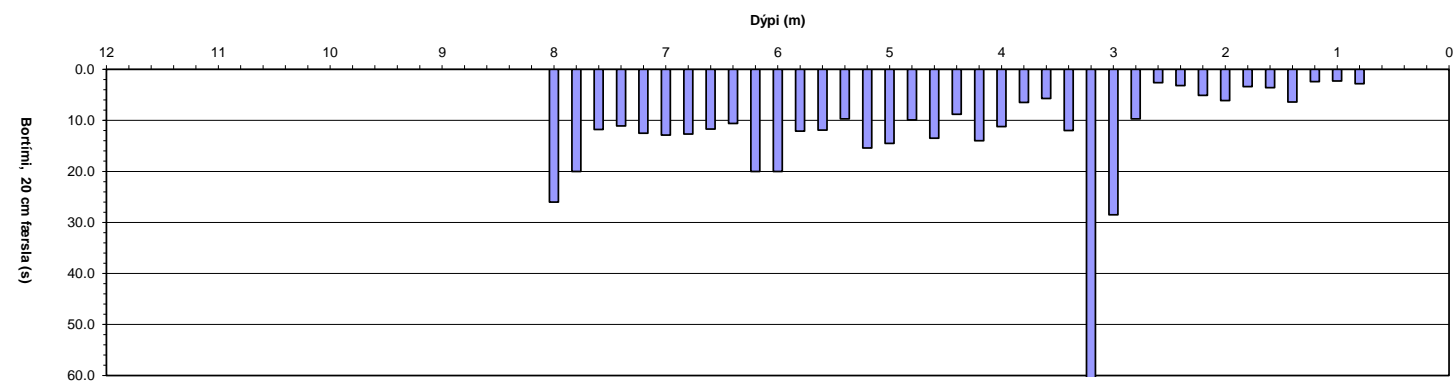
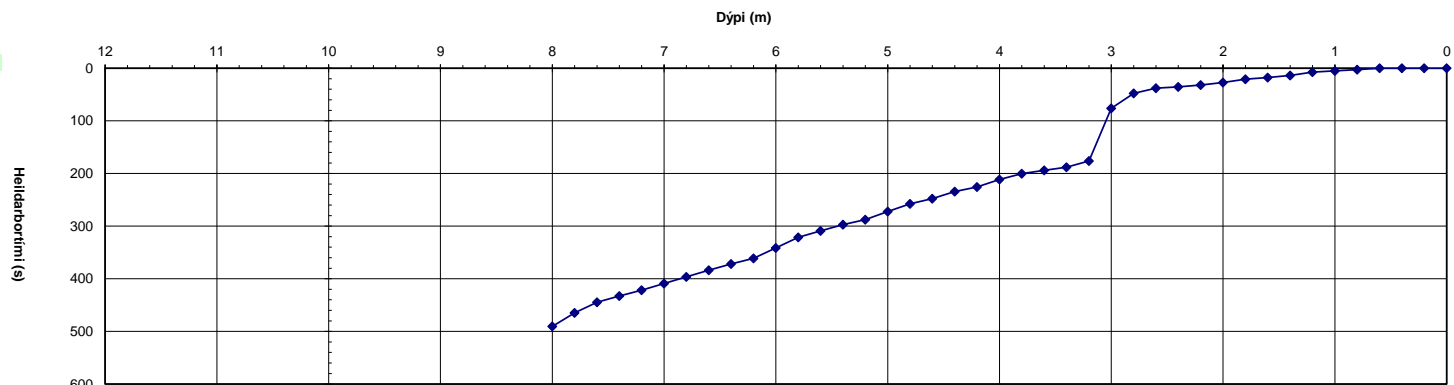

Niðurstöður

Handr.:	0.6	m
Lífrænt	7.8	m
Burðarh.	7.8	m
Fastur b.	8.0	m
Hætt:	8.0	m
GRV:	2.5	m

Lýsing:

Uppi á 3-4m þykkum haug. Stoppað á 8,0m dýpi, farið að þyngjast verulega undir lokin. Erfitt að tjakka upp, grjótt eða steypubrot á 3,0-3,2m dýpi. Moldarfylling með allskyns drasli. Jarðvegssýni tekið.

Hola: SC-23
Dags: 31.5.2018
Unnið af: ESÓ/JHS

Dýpi (m)	Hæð (m.y.s.)	Millitími (sek)	Tími (sek)
0.00	0.00	0.0	0
0.20	-0.20	0.0	0
0.40	-0.40	0.0	0
0.60	-0.60	0.0	0
0.80	-0.80	0.0	0
1.00	-1.00	1.0	1
1.20	-1.20	1.3	2
1.40	-1.40	1.8	4
1.60	-1.60	1.8	6
1.80	-1.80	2.3	8
2.00	-2.00	1.9	10
2.20	-2.20	3.7	14
2.40	-2.40	3.7	18
2.60	-2.60	3.5	21
2.80	-2.80	27.0	48
3.00	-3.00	36.0	84
3.20	-3.20	12.5	97
3.40	-3.40	19.0	116
3.60	-3.60	44.0	160
3.80	-3.80	60.0	220
4.00	-4.00		
4.20	-4.20		
4.40	-4.40		
4.60	-4.60		
4.80	-4.80		
5.00	-5.00		
5.20	-5.20		
5.40	-5.40		
5.60	-5.60		
5.80	-5.80		
6.00	-6.00		

Niðurstöður

Handrekið	0.8	m
Lífrænt	2.6	m
Burðarh. B.	2.8	m
Fastur B.	3.8	m
Hætt	3.8	m
GRV:	0.50	m

Lýsing:

Utan í mөн (fylling). Hætt í 3,8m. Hægðist á í um 3,0m dýpi. Sandblönduð drulla á oddi, fylling ofan á því. Jarðvegssýni tekið.

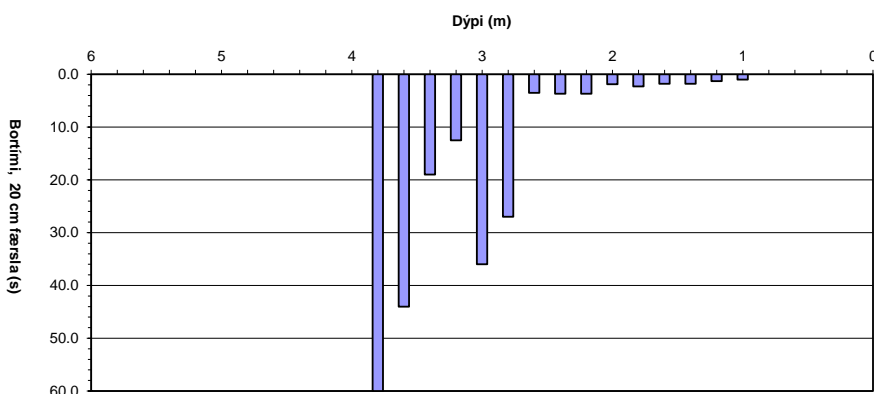
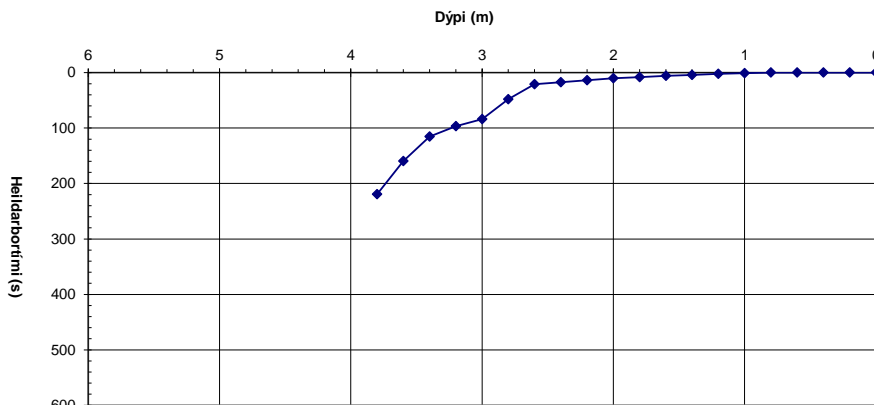

Hola: SC-24
Dags: 31.5.2018
Unnið af: ESÓ/JHS

Dýpi (m)	Hæð (m.y.s.)	Millitími (sek)	Tími (sek)
0.00	0.00	0.0	0
0.20	-0.20	0.0	0
0.40	-0.40	0.0	0
0.60	-0.60	0.0	0
0.80	-0.80	0.0	0
1.00	-1.00	0.0	0
1.20	-1.20	0.0	0
1.40	-1.40	1.0	1
1.60	-1.60	1.0	2
1.80	-1.80	1.0	3
2.00	-2.00	1.0	4
2.20	-2.20	1.5	6
2.40	-2.40	2.1	8
2.60	-2.60	1.0	9
2.80	-2.80	2.3	11
3.00	-3.00	1.0	12
3.20	-3.20	2.0	14
3.40	-3.40	2.0	16
3.60	-3.60	2.4	18
3.80	-3.80	2.5	21
4.00	-4.00	4.5	25
4.20	-4.20	6.0	31
4.40	-4.40	10.7	42
4.60	-4.60	19.0	61
4.80	-4.80	60.0	121
5.00	-5.00		
5.20	-5.20		
5.40	-5.40		
5.60	-5.60		
5.80	-5.80		
6.00	-6.00		

Niðurstöður

Handrekið	1.2	m
Lífrænt	4.4	m
Burðarh. B.	4.4	m
Fastur B.	4.8	m
Hætt	4.8	m
GRV:	0.0	m

Lýsing:

Mjög blautt land, þurftum að hlíðra holu til suðurs. Mikið af steypubrotum í yfirborði. Dökkgrár sandur á oddi. Stál blautt upp. Leiðindi. Jarðvegssýni tekið.

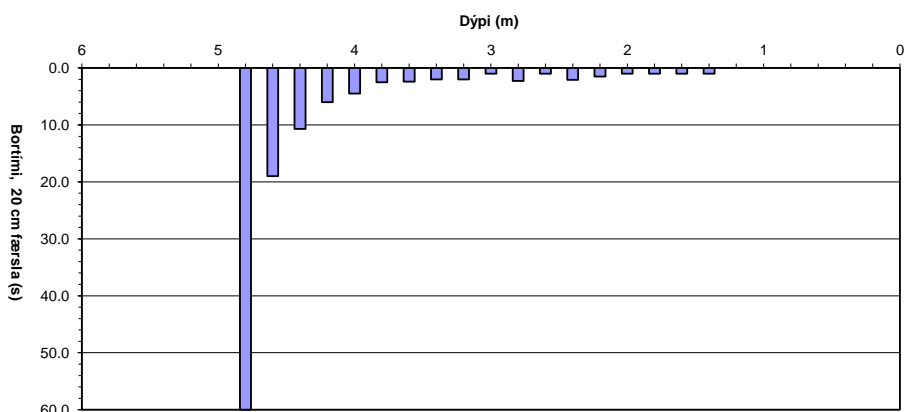
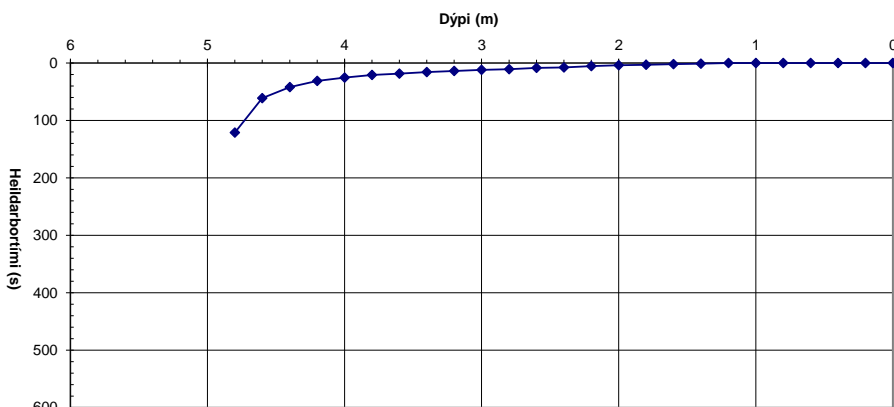

Hola: SC-25
Dags: 31.5.2018
Unnið af: ESÓ/JHS

Dýpi (m)	Hæð (m.y.s.)	Millitími (sek)	Tími (sek)
0.00	0.00	0.0	0
0.20	-0.20	0.0	0
0.40	-0.40	0.0	0
0.60	-0.60	0.0	0
0.80	-0.80	0.0	0
1.00	-1.00	0.0	0
1.20	-1.20	1.0	1
1.40	-1.40	1.3	2
1.60	-1.60	0.3	3
1.80	-1.80	1.4	4
2.00	-2.00	1.0	5
2.20	-2.20	1.6	7
2.40	-2.40	1.3	8
2.60	-2.60	1.6	10
2.80	-2.80	3.3	13
3.00	-3.00	3.5	16
3.20	-3.20	2.7	19
3.40	-3.40	3.8	23
3.60	-3.60	2.8	26
3.80	-3.80	5.2	31
4.00	-4.00	6.2	37
4.20	-4.20	22.0	59
4.40	-4.40	13.2	72
4.60	-4.60	17.0	89
4.80	-4.80	60.0	149
5.00	-5.00		
5.20	-5.20		
5.40	-5.40		
5.60	-5.60		
5.80	-5.80		
6.00	-6.00		

Niðurstöður

Handrekið	1.0	m
Lífrænt	4.0	m
Burðarh. B.	4.1	m
Fastur B.	4.7	m
Hætt	4.7	m
GRV:	0.00	m

Lýsing:

Graslendi utan í mön, rétt við skurð. Grýtt yfirborð. Fór að hægjast á 4,0m og hætt á 4,7m dýpi. Fokmold, ekki mýri. Blandað efni. Jarðvegssýni tekið.

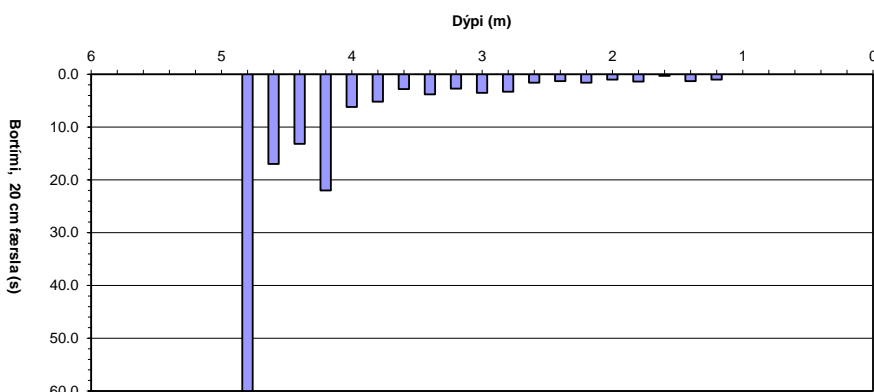
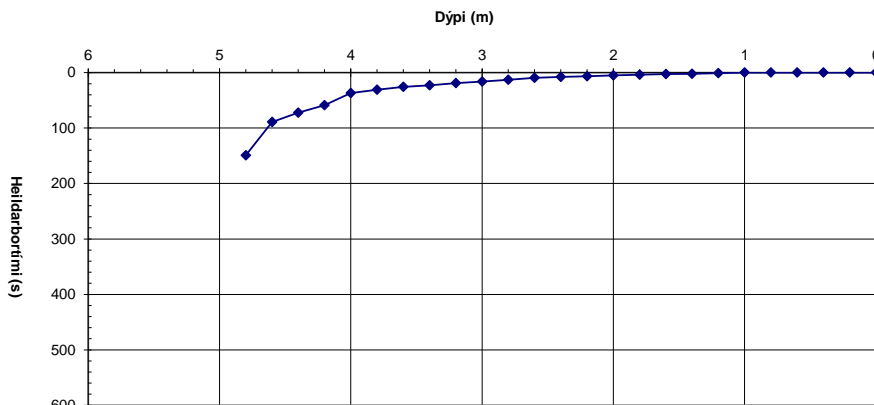

Hola: SC-26
Dags: 1.6.2018
Unnið af: ESÓ/JHS

Dýpi (m)	Hæð (m.y.s.)	Millitími (sek)	Tími (sek)
0.00	0.00	0.0	0
0.20	-0.20	0.0	0
0.40	-0.40	6.4	6
0.60	-0.60	6.3	13
0.80	-0.80	4.8	18
1.00	-1.00	2.7	20
1.20	-1.20	3.5	24
1.40	-1.40	3.3	27
1.60	-1.60	2.4	29
1.80	-1.80	2.0	31
2.00	-2.00	2.5	34
2.20	-2.20	4.3	38
2.40	-2.40	3.7	42
2.60	-2.60	11.0	53
2.80	-2.80	3.7	57
3.00	-3.00	2.0	59
3.20	-3.20	3.3	62
3.40	-3.40	3.4	65
3.60	-3.60	6.8	72
3.80	-3.80	9.5	82
4.00	-4.00	10.0	92
4.20	-4.20	26.0	118
4.40	-4.40	60.0	178
4.60	-4.60		
4.80	-4.80		
5.00	-5.00		
5.20	-5.20		
5.40	-5.40		
5.60	-5.60		
5.80	-5.80		
6.00	-6.00		

Niðurstöður

Handrekið	0.2	m
Lífrænt	4.0	m
Burðarh. B.	4.1	m
Fastur B.	4.3	m
Hætt	4.3	m
GRV:	0.0	m

Lýsing:

Á malarplani. Grýtt fylling efsta 0,2-0,4 m. Stál blautt upp, sandur á oddi og í hökum. Holan hrundi saman á 0,9m dýpi, undir bögglabergsfyllingu í ffinni grús. Jarðvegssýni tekið.

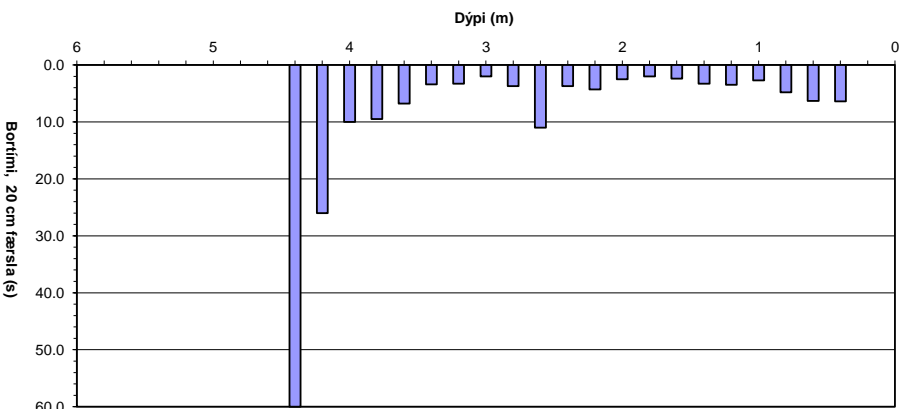
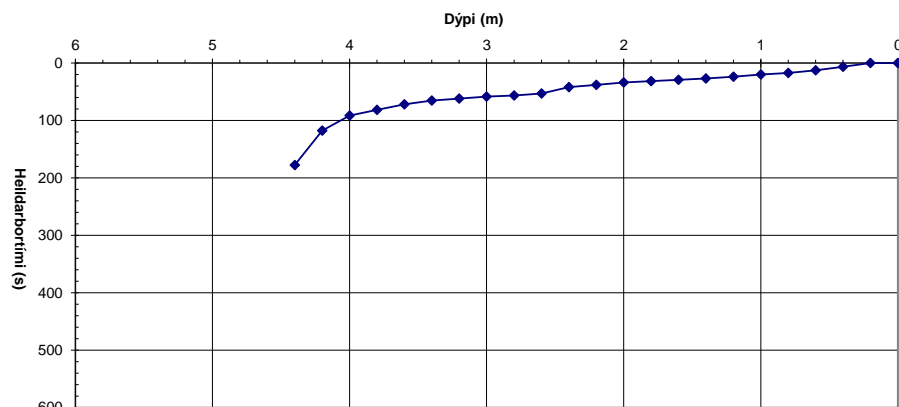

Hola: SC-27
 Dags.: 1.6.2018
 Unnið af: ESO/JHS

Dýpi (m)	Hæð (m y.s.)	Millitími (sek)	Tími (sek)
0.0	0.00	0.0	0
0.2	-0.20	0.0	0
0.4	-0.40	0.0	0
0.6	-0.60	0.0	0
0.8	-0.80	0.0	0
1.0	-1.00	1.2	1
1.2	-1.20	3.2	4
1.4	-1.40	3.2	8
1.6	-1.60	8.9	17
1.8	-1.80	9.3	26
2.0	-2.00	7.3	33
2.2	-2.20	4.7	38
2.4	-2.40	4.7	43
2.6	-2.60	3.9	46
2.8	-2.80	4.3	51
3.0	-3.00	6.5	57
3.2	-3.20	6.8	64
3.4	-3.40	5.2	69
3.6	-3.60	3.1	72
3.8	-3.80	9.0	81
4.0	-4.00	5.1	86
4.2	-4.20	6.7	93
4.4	-4.40	5.1	98
4.6	-4.60	5.9	104
4.8	-4.80	6.7	111
5.0	-5.00	4.5	115
5.2	-5.20	4.6	120
5.4	-5.40	5.2	125
5.6	-5.60	5.8	131
5.8	-5.80	6.7	138
6.0	-6.00	5.6	143
6.2	-6.20	7.6	151
6.4	-6.40	5.8	157
6.6	-6.60	5.9	163
6.8	-6.80	6.7	169
7.0	-7.00	5.8	175
7.2	-7.20	9.2	184
7.4	-7.40	12.7	197
7.6	-7.60	10.6	208
7.8	-7.80	12.2	220
8.0	-8.00	10.0	230
8.2	-8.20	26.0	256
8.4	-8.40	27.0	283
8.6	-8.60		
8.8	-8.80		
9.0	-9.00		
9.2	-9.20		
9.4	-9.40		
9.6	-9.60		
9.8	-9.80		
10.0	-10.00		
10.2	-10.20		
10.4	-10.40		
10.6	-10.60		
10.8	-10.80		
11.0	-11.00		
11.2	-11.20		
11.4	-11.40		
11.6	-11.60		
11.8	-11.80		
12.0	-12.00		

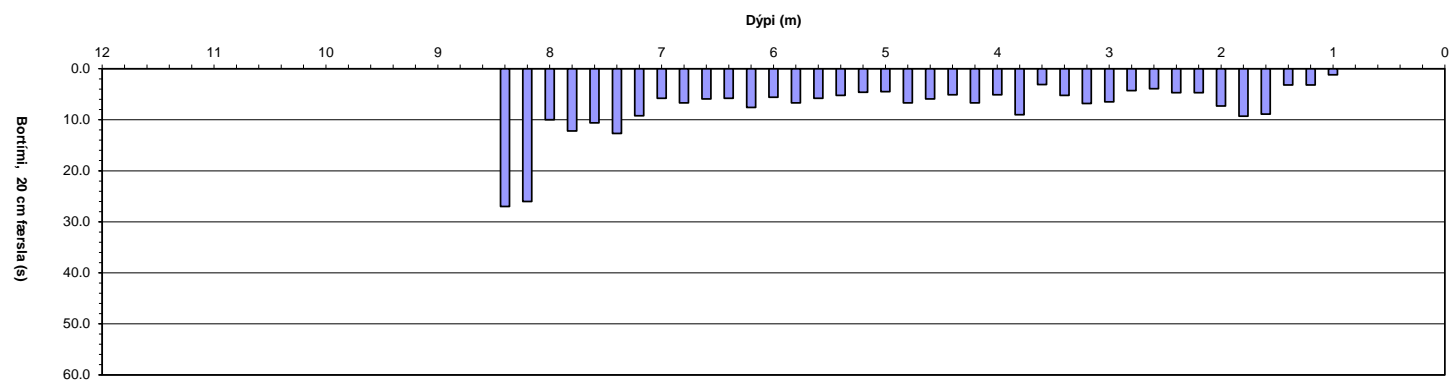
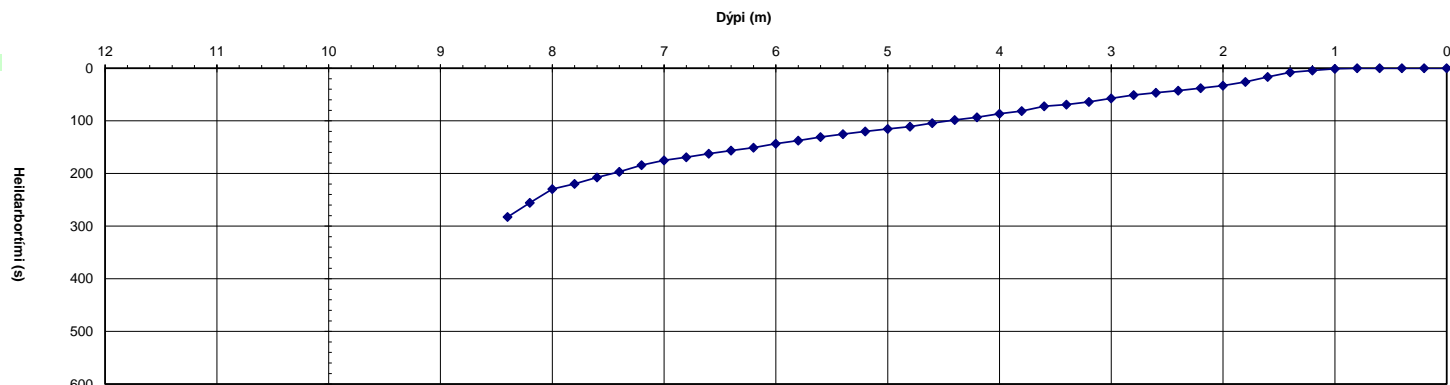

Niðurstöður

Handr.:	0.8	m
Lífrænt	7.2	m
Burðarh.	7.2	m
Fastur b.	8.4	m
Hætt:	8.4	m
GRV:	3.0	m

Lýsing:

Uppi á mön, þykk fylling. Hætt á 8,4m dýpi. Farið að stífna á um 8,0m dýpi. Mór á enda, einnig einhver sandur. Blönduð fylling (steypubrot). Jarðvegssýni tekið.

Hola: SC-28
Dags: 1.6.2018
Unnið af: ESÓ/JHS

Dýpi (m)	Hæð (m.y.s.)	Millitími (sek)	Tími (sek)
0.00	0.00	0.0	0
0.20	-0.20	0.0	0
0.40	-0.40	0.0	0
0.60	-0.60	0.0	0
0.80	-0.80	0.0	0
1.00	-1.00	20.0	20
1.20	-1.20	1.5	22
1.40	-1.40	1.9	23
1.60	-1.60	1.8	25
1.80	-1.80	1.5	27
2.00	-2.00	2.5	29
2.20	-2.20	5.4	35
2.40	-2.40	6.4	41
2.60	-2.60	12.0	53
2.80	-2.80	21.7	75
3.00	-3.00	23.0	98
3.20	-3.20	60.0	158
3.40	-3.40		
3.60	-3.60		
3.80	-3.80		
4.00	-4.00		
4.20	-4.20		
4.40	-4.40		
4.60	-4.60		
4.80	-4.80		
5.00	-5.00		
5.20	-5.20		
5.40	-5.40		
5.60	-5.60		
5.80	-5.80		
6.00	-6.00		

Niðurstöður

Handrekið	0.8	m
Lífrænt	2.4	m
Burðarh. B.	2.6	m
Fastur B.	3.2	m
Hætt	3.2	m
GRV:	0.00	m

Lýsing:

Hætt á 3,2 m, grár jökulruðningur á enda. Jarðvegssýni tekið í hálför. Fylling niður á 0,7 m dýpi og mýrarjarðvegur þar undir. Jarðvegssýni tekið.

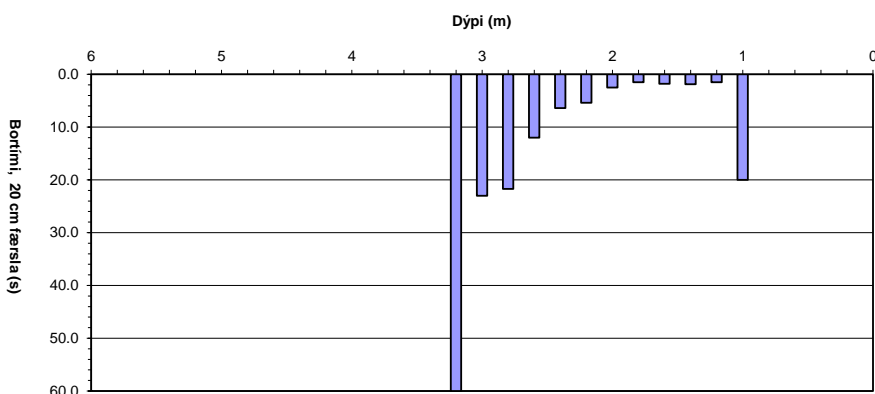
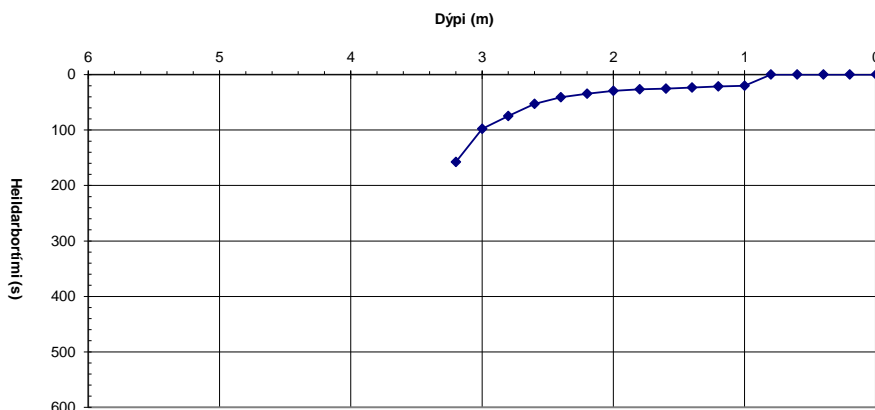

Hola: SC-29
Dags: 1.6.2018
Unnið af: JHS/PÁH

Dýpi (m)	Hæð (m.y.s.)	Millitími (sek)	Tími (sek)
0.00	0.00	0.0	0
0.20	-0.20	0.0	0
0.40	-0.40	0.0	0
0.60	-0.60	0.0	0
0.80	-0.80	1.0	1
1.00	-1.00	1.0	2
1.20	-1.20	1.0	3
1.40	-1.40	1.0	4
1.60	-1.60	1.0	5
1.80	-1.80	1.0	6
2.00	-2.00	1.0	7
2.20	-2.20	8.6	16
2.40	-2.40	10.8	26
2.60	-2.60	11.2	38
2.80	-2.80	13.8	51
3.00	-3.00	16.6	68
3.20	-3.20	13.8	82
3.40	-3.40	12.9	95
3.60	-3.60	16.2	111
3.80	-3.80	21.8	133
4.00	-4.00	14.5	147
4.20	-4.20		
4.40	-4.40		
4.60	-4.60		
4.80	-4.80		
5.00	-5.00		
5.20	-5.20		
5.40	-5.40		
5.60	-5.60		
5.80	-5.80		
6.00	-6.00		

Niðurstöður

Handrekið	0.6	m
Lífrænt	2.0	m
Burðarh. B.	2.2	m
Fastur B.	4.1	m
Hætt	4.0	m
GRV:	0.0	m

Lýsing:

Tímar frá 0,6-2,0m misfórust. Grjótinsa niður á 0,5 m, óhreyfður mór frá 1m. Grár sandur í botni. Fastur botn í 4,1m.

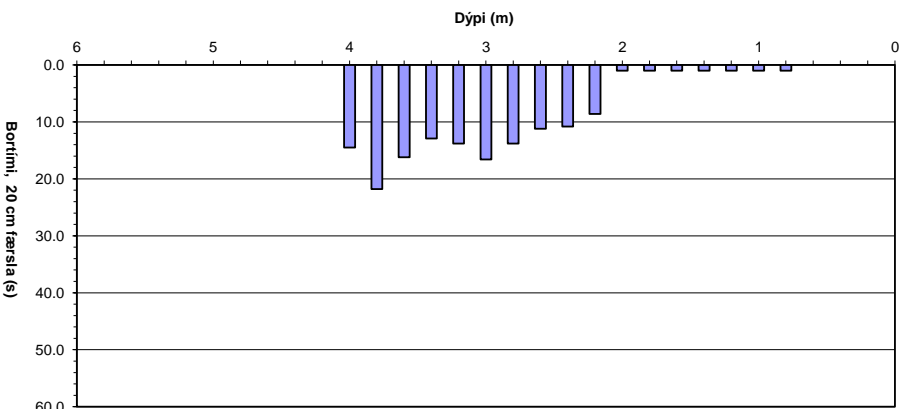
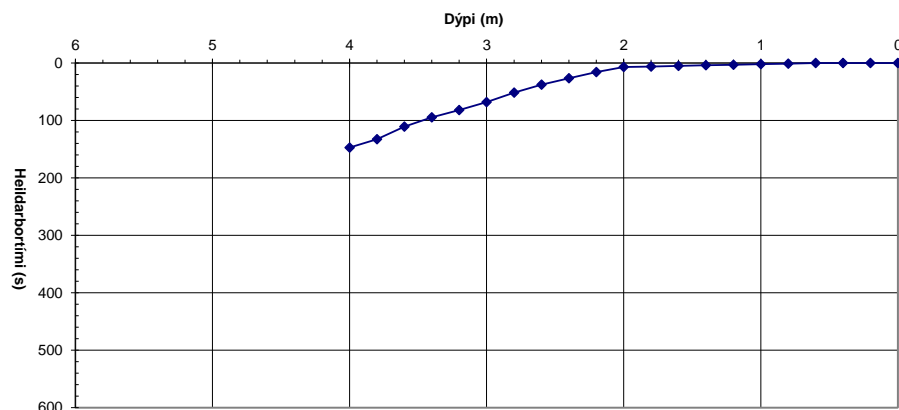

Hola: SC-30
Dags: 1.6.2018
Unnið af: JHS/PÁH

Dýpi (m)	Hæð (m.y.s.)	Millitími (sek)	Tími (sek)
0.00	0.00	0.0	0
0.20	-0.20	0.0	0
0.40	-0.40	0.0	0
0.60	-0.60	1.2	1
0.80	-0.80	1.2	2
1.00	-1.00	1.2	4
1.20	-1.20	1.2	5
1.40	-1.40	1.2	6
1.60	-1.60	1.2	7
1.80	-1.80	1.2	8
2.00	-2.00	1.2	10
2.20	-2.20	39.0	49
2.40	-2.40	60.0	109
2.60	-2.60		
2.80	-2.80		
3.00	-3.00		
3.20	-3.20		
3.40	-3.40		
3.60	-3.60		
3.80	-3.80		
4.00	-4.00		
4.20	-4.20		
4.40	-4.40		
4.60	-4.60		
4.80	-4.80		
5.00	-5.00		
5.20	-5.20		
5.40	-5.40		
5.60	-5.60		
5.80	-5.80		
6.00	-6.00		

Niðurstöður

Handrekið	0.4	m
Lífrænt	1.9	m
Burðarh. B.	2.0	m
Fastur B.	2.4	m
Hætt	2.4	m
GRV:	0.00	m

Lýsing:

Slétt, hálfgróið svæði. Tímar misfórust frá 0,4-2,0 m dýpi. Ollúlinna á 1,5-1,6 m, fyrir ofan mölina, greinileg lykt. Ekkert sat eftir á oddi.

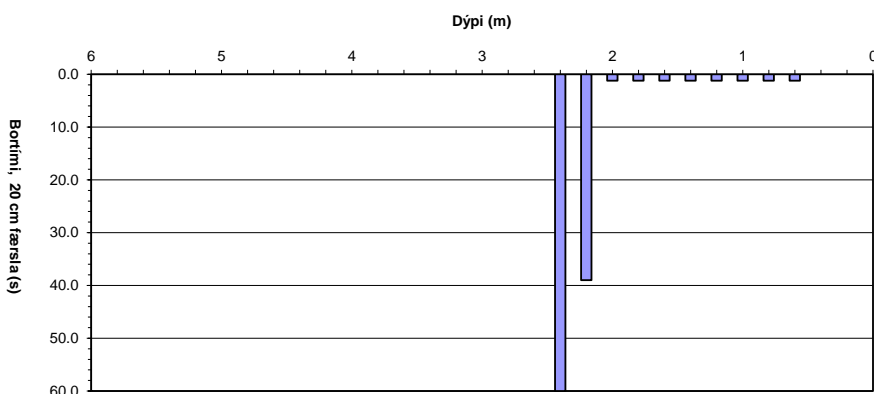
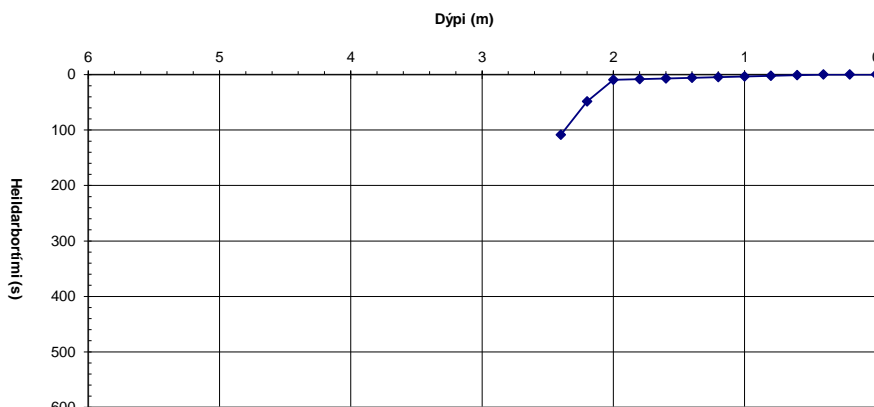

Hola: SC-31
Dags: 1.6.2018
Unnið af: PÁH/JHS

Dýpi (m)	Hæð (m.y.s.)	Millitími (sek)	Tími (sek)
0.00	0.00	0.0	0
0.20	-0.20	0.0	0
0.40	-0.40	0.0	0
0.60	-0.60	0.0	0
0.80	-0.80	0.0	0
1.00	-1.00	0.0	0
1.20	-1.20	0.0	0
1.40	-1.40	0.0	0
1.60	-1.60	0.0	0
1.80	-1.80	0.0	0
2.00	-2.00	0.0	0
2.20	-2.20	0.0	0
2.40	-2.40	0.0	0
2.60	-2.60	0.0	0
2.80	-2.80	0.0	0
3.00	-3.00		
3.20	-3.20		
3.40	-3.40		
3.60	-3.60		
3.80	-3.80		
4.00	-4.00		
4.20	-4.20		
4.40	-4.40		
4.60	-4.60		
4.80	-4.80		
5.00	-5.00		
5.20	-5.20		
5.40	-5.40		
5.60	-5.60		
5.80	-5.80		
6.00	-6.00		

Niðurstöður

Handrekið	2.8	m
Lífrænt	2.0	m
Burðarh. B.	2.0	m
Fastur B.	2.8	m
Hætt	2.8	m
GRV:		m

Lýsing:

Í gömlu brautinni. Kjarnaborað í gegnum jarðveg (0-9 cm), malbik (9-13 cm), steypu (13-33 cm), rauðamöl/fyllingu (33-100 cm). Þjakkad niður úr því. Mór frá 1,0-2,0 m og set sem þéttist niður á 2,75 m.

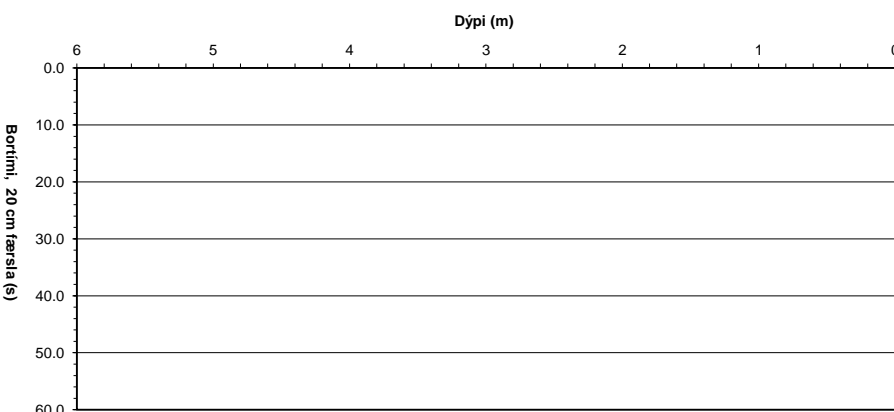
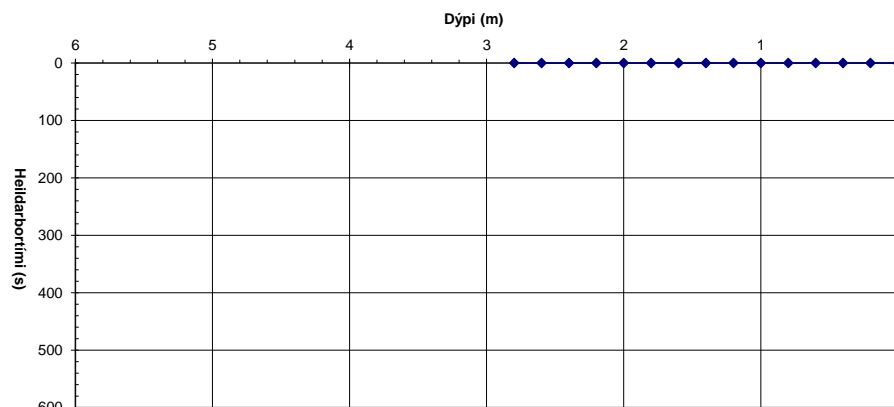

Hola: SC-32
Dags: 1.6.2018
Unnið af: JHS/PÁH

Dýpi (m)	Hæð (m.y.s.)	Millitími (sek)	Tími (sek)
0.00	0.00	0.0	0
0.20	-0.20	0.0	0
0.40	-0.40	0.0	0
0.60	-0.60	0.0	0
0.80	-0.80	0.0	0
1.00	-1.00	0.0	0
1.20	-1.20	0.0	0
1.40	-1.40	0.0	0
1.60	-1.60	0.0	0
1.80	-1.80	0.0	0
2.00	-2.00	0.0	0
2.20	-2.20	0.0	0
2.40	-2.40		
2.60	-2.60		
2.80	-2.80		
3.00	-3.00		
3.20	-3.20		
3.40	-3.40		
3.60	-3.60		
3.80	-3.80		
4.00	-4.00		
4.20	-4.20		
4.40	-4.40		
4.60	-4.60		
4.80	-4.80		
5.00	-5.00		
5.20	-5.20		
5.40	-5.40		
5.60	-5.60		
5.80	-5.80		
6.00	-6.00		

Niðurstöður

Handrekið	2.2	m
Lífrænt	1.5	m
Burðarh. B.	1.5	m
Fastur B.	2.2	m
Hætt	2.2	m
GRV:	1.50	m

Lýsing:

Í braut. Kjarnaborað og þjakkad. Malbik (11 cm), Steypa (11-30 cm), Rauðamölsfylling (30-65 cm), Fokmold (65-90 cm), Melur (90-150 cm), Jarðvegslönduð mól (1,5-1,9 m), Grár/svartur sandur (1,9-2,2 m). Fallegt sýni!

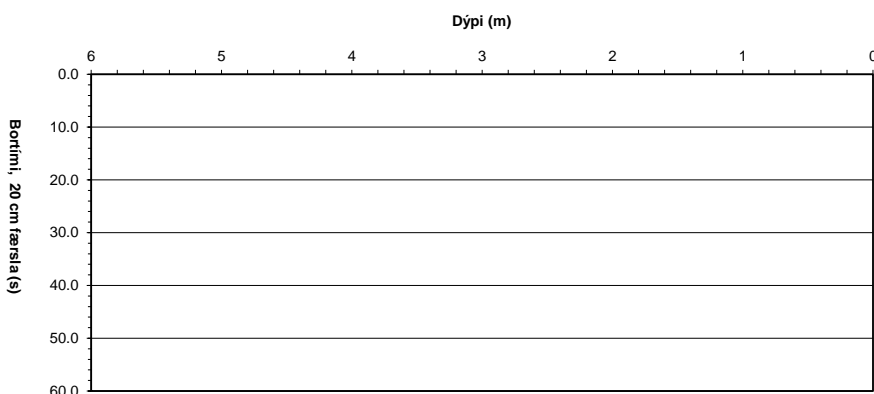
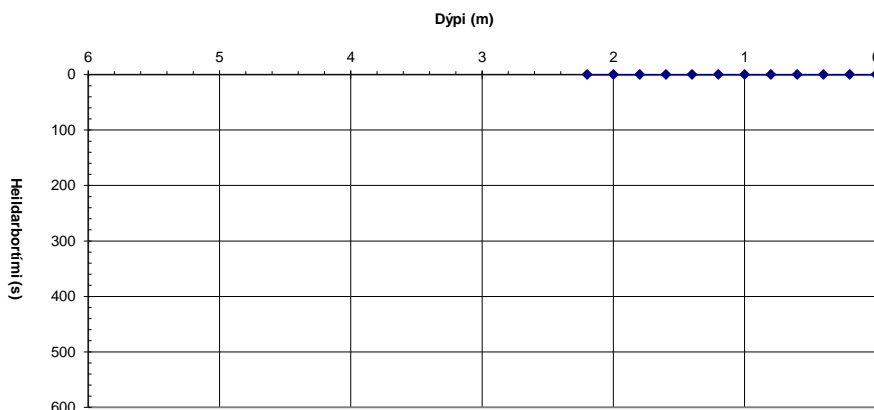

Hola: SC-33
Dags: 6.6.2018
Unnið af: ESÓ/JHS

Dýpi (m)	Hæð (m.y.s.)	Millitími (sek)	Tími (sek)
0.00	0.00	0.0	0
0.20	-0.20	5.0	5
0.40	-0.40	22.0	27
0.60	-0.60	13.0	40
0.80	-0.80	8.0	48
1.00	-1.00	5.0	53
1.20	-1.20	7.0	60
1.40	-1.40	34.0	94
1.60	-1.60	19.0	113
1.80	-1.80	19.0	132
2.00	-2.00	60.0	192
2.20	-2.20		
2.40	-2.40		
2.60	-2.60		
2.80	-2.80		
3.00	-3.00		
3.20	-3.20		
3.40	-3.40		
3.60	-3.60		
3.80	-3.80		
4.00	-4.00		
4.20	-4.20		
4.40	-4.40		
4.60	-4.60		
4.80	-4.80		
5.00	-5.00		
5.20	-5.20		
5.40	-5.40		
5.60	-5.60		
5.80	-5.80		
6.00	-6.00		

Niðurstöður

Handrekið	0.1	m
Lífrænt	1.3	m
Burðarh. B.	1.4	m
Fastur B.	1.9	m
Hætt	1.9	m
GRV:	2.0	m

Lýsing:

Slétt graslendi. 2 holur boraðar. Efstu 60 cm er rauðamölsfylling, neðan við það er melur niður á 1,3 m. Set niður á fastan botn á 1,9 m. Sandur á oddi, ekki jökulruðningur. Borstál þurrt. Jarðvegssýni tekið.

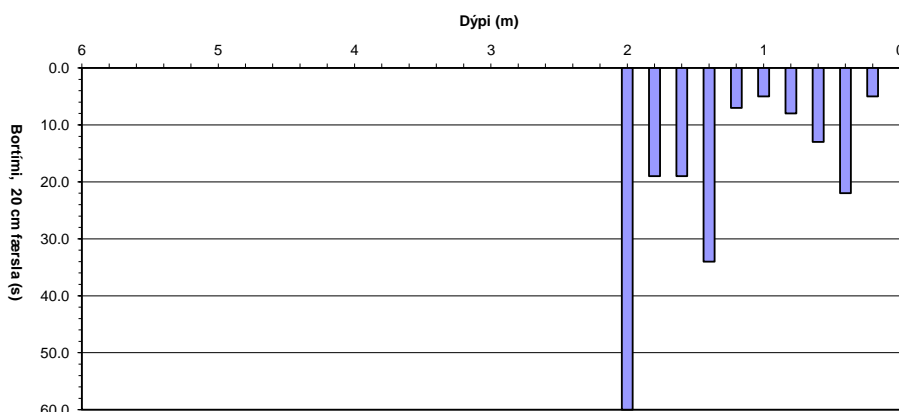
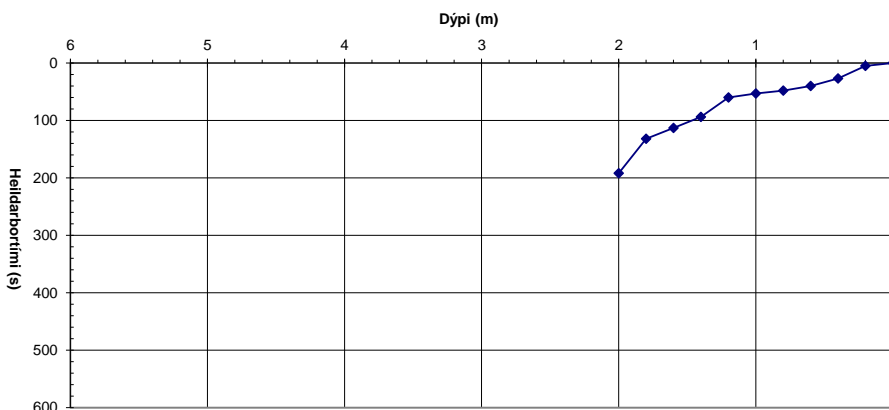

Hola: SC-34
Dags: 6.6.2018
Unnið af: ESÓ/JHS

Dýpi (m)	Hæð (m.y.s.)	Millitími (sek)	Tími (sek)
0.00	0.00	0.0	0
0.20	-0.20	2.4	2
0.40	-0.40	7.6	10
0.60	-0.60	5.2	15
0.80	-0.80	2.8	18
1.00	-1.00	2.8	21
1.20	-1.20	6.1	27
1.40	-1.40	8.2	35
1.60	-1.60	33.0	68
1.80	-1.80	60.0	128
2.00	-2.00		
2.20	-2.20		
2.40	-2.40		
2.60	-2.60		
2.80	-2.80		
3.00	-3.00		
3.20	-3.20		
3.40	-3.40		
3.60	-3.60		
3.80	-3.80		
4.00	-4.00		
4.20	-4.20		
4.40	-4.40		
4.60	-4.60		
4.80	-4.80		
5.00	-5.00		
5.20	-5.20		
5.40	-5.40		
5.60	-5.60		
5.80	-5.80		
6.00	-6.00		

Niðurstöður

Handrekið	0.1	m
Lífrænt	1.4	m
Burðarh. B.	1.4	m
Fastur B.	1.8	m
Hætt	1.8	m
GRV:	2.00	m

Lýsing:

Slétt graslendi. Melur niður á 1,4 m, bor hætti að ganga á 1,8 m. Set á oddi. Jarðvegssýni tekið.

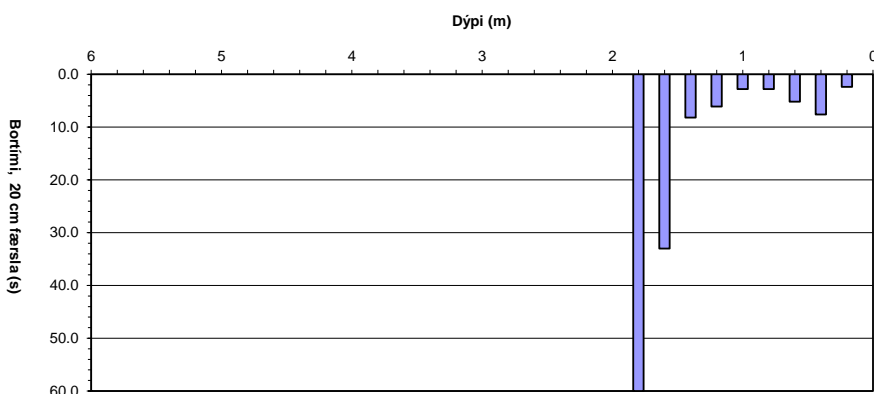
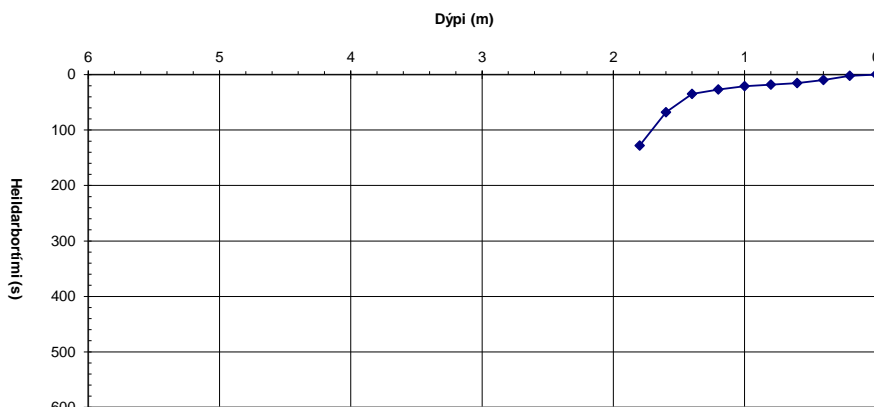

Hola: SC-35
Dags: 6.6.2018
Unnið af: ESÓ/JHS

Dýpi (m)	Hæð (m.y.s.)	Millitími (sek)	Tími (sek)
0.00	0.00	0.0	0
0.20	-0.20	2.1	2
0.40	-0.40	5.3	7
0.60	-0.60	2.5	10
0.80	-0.80	7.0	17
1.00	-1.00	9.5	26
1.20	-1.20	60.0	86
1.40	-1.40		
1.60	-1.60		
1.80	-1.80		
2.00	-2.00		
2.20	-2.20		
2.40	-2.40		
2.60	-2.60		
2.80	-2.80		
3.00	-3.00		
3.20	-3.20		
3.40	-3.40		
3.60	-3.60		
3.80	-3.80		
4.00	-4.00		
4.20	-4.20		
4.40	-4.40		
4.60	-4.60		
4.80	-4.80		
5.00	-5.00		
5.20	-5.20		
5.40	-5.40		
5.60	-5.60		
5.80	-5.80		
6.00	-6.00		

Niðurstöður

Handrekið	0.1	m
Lífrænt	1.0	m
Burðarh. B.	1.0	m
Fastur B.	1.2	m
Hætt	1.2	m
GRV:	2.0	m

Lýsing:

Slétt graslendi við braut. Bor hætti að ganga á 1,2 m. Set á oddi. Borstál þurr. Jarðvegssýni tekið.

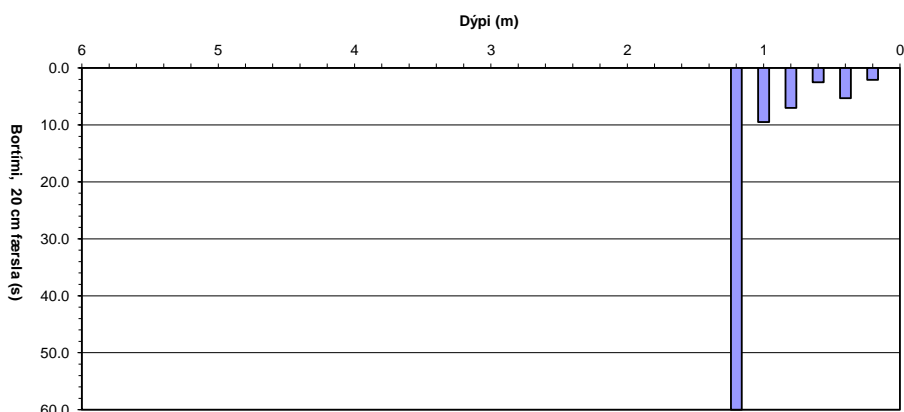
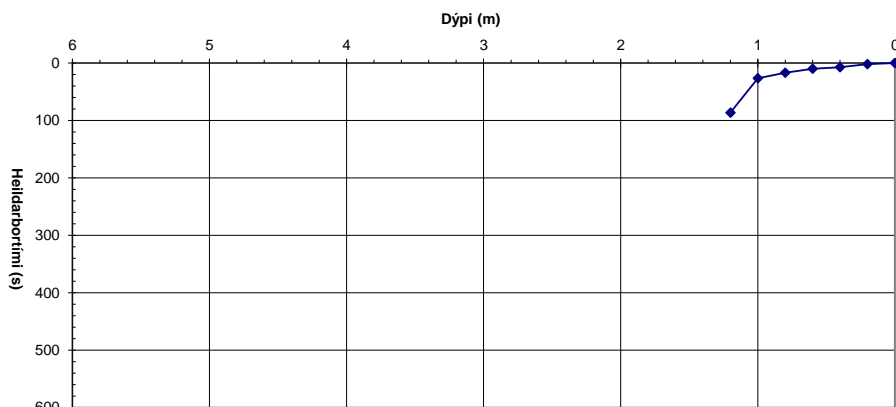

Hola: SC-36
Dags: 6.6.2018
Unnið af: ESÓ/JHS

Dýpi (m)	Hæð (m.y.s.)	Millitími (sek)	Tími (sek)
0.00	0.00	0.0	0
0.20	-0.20	0.0	0
0.40	-0.40	7.9	8
0.60	-0.60	5.1	13
0.80	-0.80	6.0	19
1.00	-1.00	6.9	26
1.20	-1.20	3.2	29
1.40	-1.40	15.3	44
1.60	-1.60	40.0	84
1.80	-1.80	60.0	144
2.00	-2.00		
2.20	-2.20		
2.40	-2.40		
2.60	-2.60		
2.80	-2.80		
3.00	-3.00		
3.20	-3.20		
3.40	-3.40		
3.60	-3.60		
3.80	-3.80		
4.00	-4.00		
4.20	-4.20		
4.40	-4.40		
4.60	-4.60		
4.80	-4.80		
5.00	-5.00		
5.20	-5.20		
5.40	-5.40		
5.60	-5.60		
5.80	-5.80		
6.00	-6.00		

Niðurstöður

Handrekið	0.2	m
Lífrænt	1.2	m
Burðarh. B.	1.4	m
Fastur B.	1.8	m
Hætt	1.8	m
GRV:	1.20	m

Lýsing:

Graslendi við braut. Hætt á 1,75 m dýpi, bor skrólti á klöpp. Fjörusandur á oddi. Jarðvegssýni tekið.

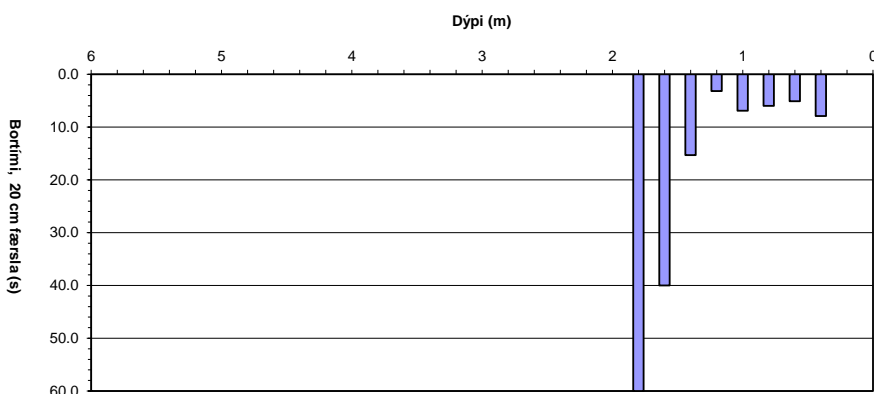
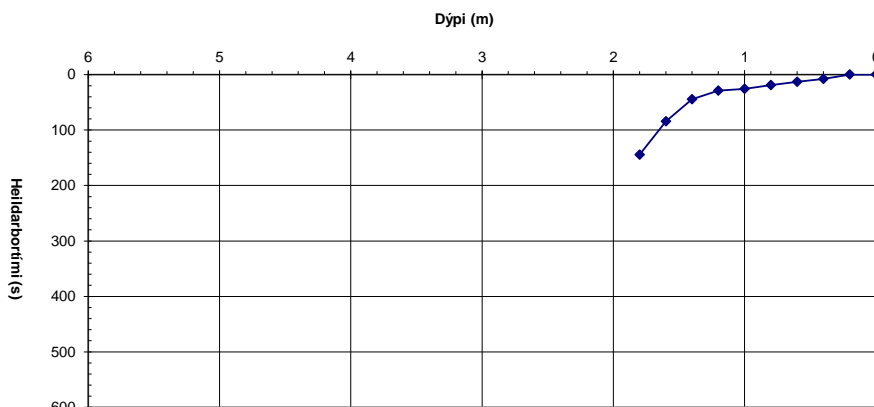

Hola: SC-37
Dags: 6.6.2018
Unnið af: ESÓ/JHS

Dýpi (m)	Hæð (m.y.s.)	Millitími (sek)	Tími (sek)
0.00	0.00	0.0	0
0.20	-0.20	0.0	0
0.40	-0.40	0.8	1
0.60	-0.60	1.6	2
0.80	-0.80	1.4	4
1.00	-1.00	1.4	5
1.20	-1.20	2.2	7
1.40	-1.40	2.7	10
1.60	-1.60	20.0	30
1.80	-1.80	33.0	63
2.00	-2.00	60.0	123
2.20	-2.20		
2.40	-2.40		
2.60	-2.60		
2.80	-2.80		
3.00	-3.00		
3.20	-3.20		
3.40	-3.40		
3.60	-3.60		
3.80	-3.80		
4.00	-4.00		
4.20	-4.20		
4.40	-4.40		
4.60	-4.60		
4.80	-4.80		
5.00	-5.00		
5.20	-5.20		
5.40	-5.40		
5.60	-5.60		
5.80	-5.80		
6.00	-6.00		

Niðurstöður

Handrekið	0.2	m
Lífrænt	1.5	m
Burðarh. B.	1.5	m
Fastur B.	2.0	m
Hætt	2.0	m
GRV:	1.0	m

Lýsing:

Útan við steyp plan, hlíðruðum holu um nokkra metra. Hæggðist á 1,5 m dýpi í vatna- eða strandseti, hætt á 2,0 m dýpi. Jarðvegssýni tekið.

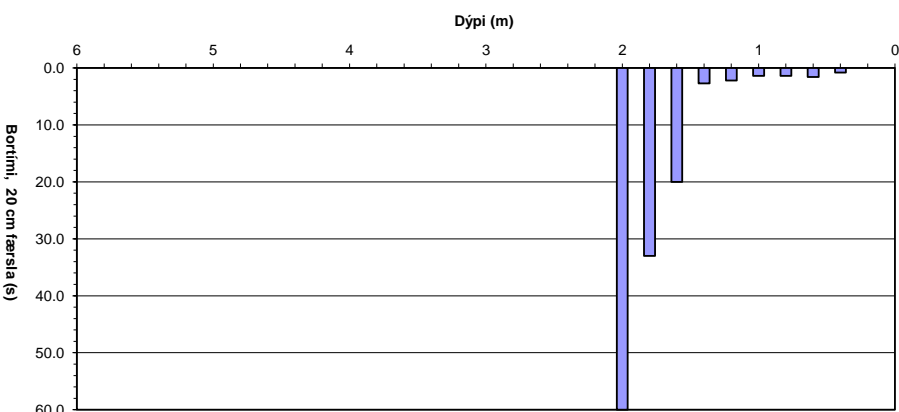
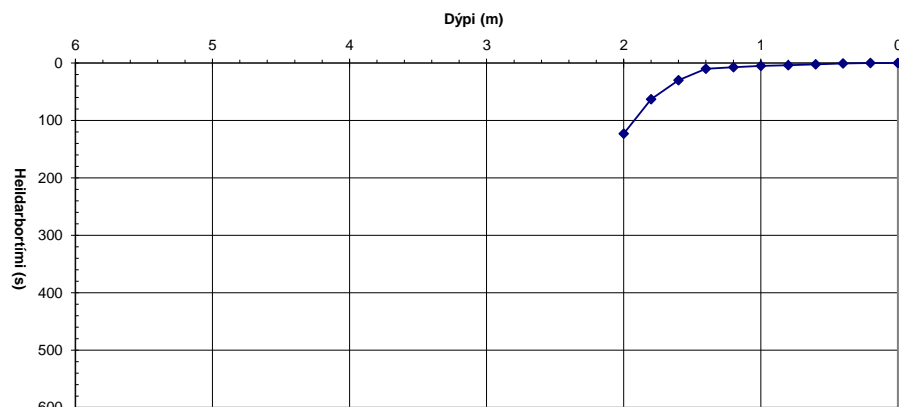

Hola: SC-38
Dags: 6.6.2018
Unnið af: ESÓ/JHS

Dýpi (m)	Hæð (m.y.s.)	Millitími (sek)	Tími (sek)
0.00	0.00	0.0	0
0.20	-0.20	0.0	0
0.40	-0.40	0.0	0
0.60	-0.60	0.0	0
0.80	-0.80	0.0	0
1.00	-1.00	0.0	0
1.20	-1.20	0.0	0
1.40	-1.40	0.0	0
1.60	-1.60	0.0	0
1.80	-1.80	2.6	3
2.00	-2.00	4.1	7
2.20	-2.20	3.6	10
2.40	-2.40	8.0	18
2.60	-2.60	14.5	33
2.80	-2.80	19.3	52
3.00	-3.00	30.0	82
3.20	-3.20		
3.40	-3.40		
3.60	-3.60		
3.80	-3.80		
4.00	-4.00		
4.20	-4.20		
4.40	-4.40		
4.60	-4.60		
4.80	-4.80		
5.00	-5.00		
5.20	-5.20		
5.40	-5.40		
5.60	-5.60		
5.80	-5.80		
6.00	-6.00		

Niðurstöður

Handrekið	1.6	m
Lífrænt	2.4	m
Burðarh. B.	2.4	m
Fastur B.	3.0	m
Hætt	3.0	m
GRV:	0.00	m

Lýsing:

Þýft, blautt land við uppfylltan skurð. Mýri. Þyngdist á 2,4 m dýpi og hætt á 3,0 m. Set á oddi, allt blautt. Jarðvegssýni tekið.

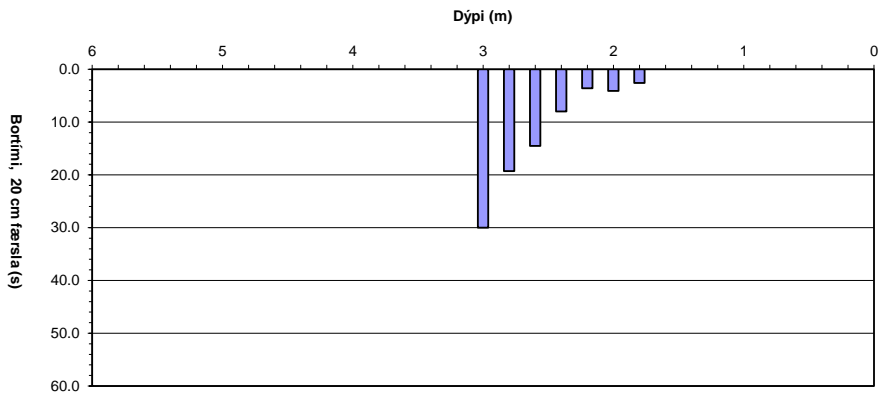
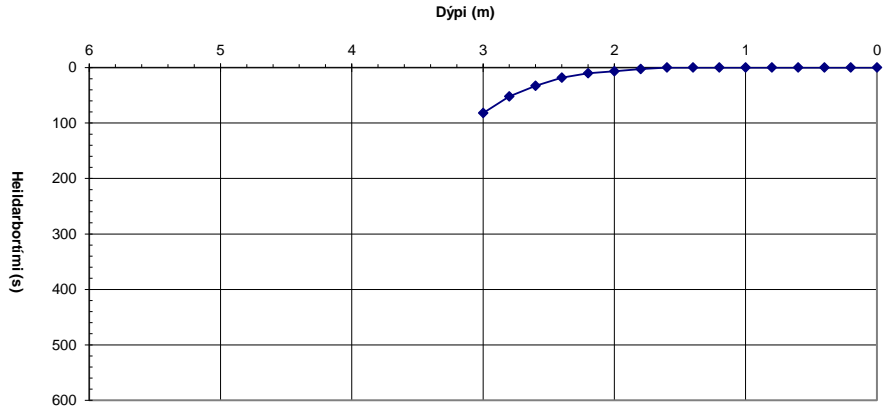

Hola: SC-39
Dags: 6.6.2018
Unnið af: ESÓ/JHS

Dýpi (m)	Hæð (m.y.s.)	Millitími (sek)	Tími (sek)
0.00	0.00	0.0	0
0.20	-0.20	0.0	0
0.40	-0.40	0.0	0
0.60	-0.60	0.0	0
0.80	-0.80	0.0	0
1.00	-1.00	0.0	0
1.20	-1.20	0.0	0
1.40	-1.40	0.0	0
1.60	-1.60	0.0	0
1.80	-1.80	0.0	0
2.00	-2.00	0.0	0
2.20	-2.20	9.5	10
2.40	-2.40	7.4	17
2.60	-2.60	17.5	34
2.80	-2.80	60.0	94
3.00	-3.00		
3.20	-3.20		
3.40	-3.40		
3.60	-3.60		
3.80	-3.80		
4.00	-4.00		
4.20	-4.20		
4.40	-4.40		
4.60	-4.60		
4.80	-4.80		
5.00	-5.00		
5.20	-5.20		
5.40	-5.40		
5.60	-5.60		
5.80	-5.80		
6.00	-6.00		

Niðurstöður

Handrekið	2.0	m
Lífrænt	2.0	m
Burðarh. B.	2.0	m
Fastur B.	2.8	m
Hætt	2.8	m
GRV:	0.0	m

Lýsing:

Blaut, þýft mýri við hlið skurðar. Set á 2,0m dýpi. Bor hættur að ganga á 2,8m dýpi. Brutum borstál. Jarðvegssýni tekið.

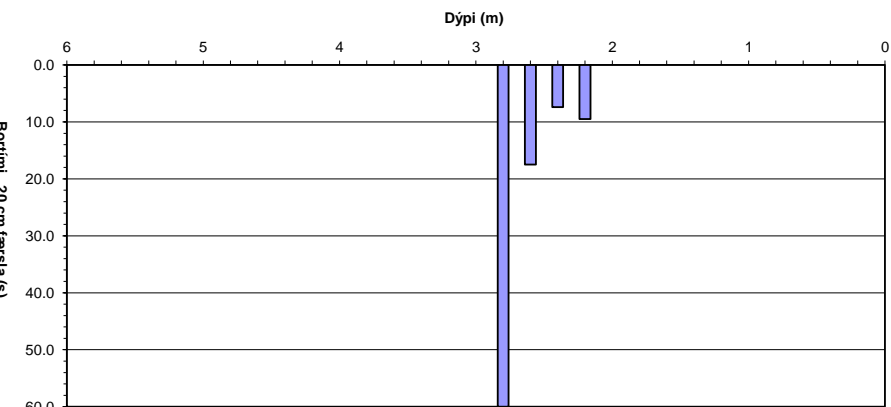
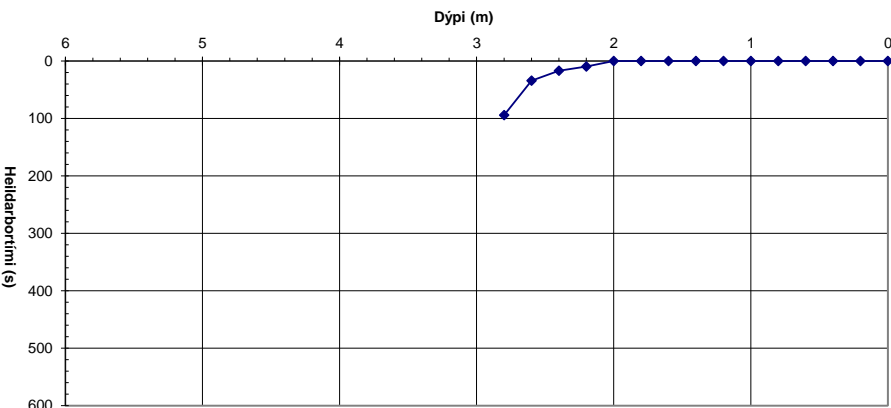

Hola: SC-40
Dags: 6.6.2018
Unnið af: ESÓ/JHS

Dýpi (m)	Hæð (m.y.s.)	Millitími (sek)	Tími (sek)
0.00	0.00	0.0	0
0.20	-0.20	0.0	0
0.40	-0.40	0.0	0
0.60	-0.60	0.0	0
0.80	-0.80	0.0	0
1.00	-1.00	2.8	3
1.20	-1.20	1.4	4
1.40	-1.40	2.0	6
1.60	-1.60	1.7	8
1.80	-1.80	2.4	10
2.00	-2.00	2.7	13
2.20	-2.20	8.7	22
2.40	-2.40	6.0	28
2.60	-2.60	6.3	34
2.80	-2.80	5.3	39
3.00	-3.00	6.7	46
3.20	-3.20	10.5	57
3.40	-3.40	15.5	72
3.60	-3.60	28.0	100
3.80	-3.80	60.0	160
4.00	-4.00		
4.20	-4.20		
4.40	-4.40		
4.60	-4.60		
4.80	-4.80		
5.00	-5.00		
5.20	-5.20		
5.40	-5.40		
5.60	-5.60		
5.80	-5.80		
6.00	-6.00		

Niðurstöður

Handrekið	0.8	m
Lífrænt	3.1	m
Burðarh. B.	3.1	m
Fastur B.	3.8	m
Hætt	3.8	m
GRV:	0.00	m

Lýsing:

Utan í mön við skurð. Borað niður á 3,8m dýpi, set á oddi. Blönduð jarðvegstyling niður á 1,5m dýpi. Jarðvegssýni tekið.

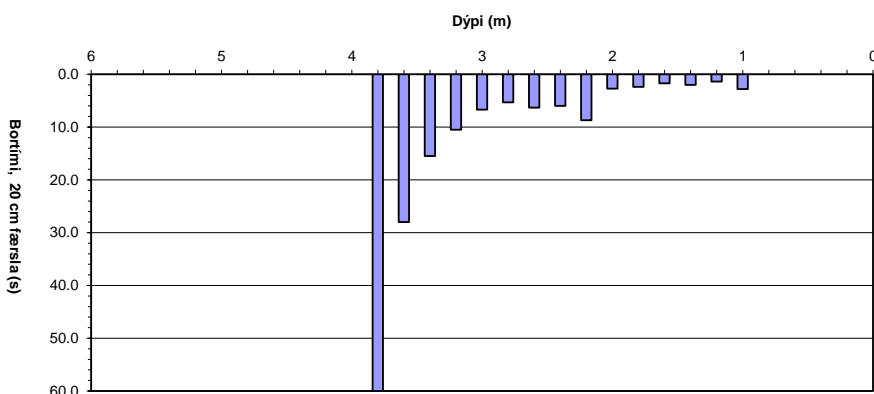
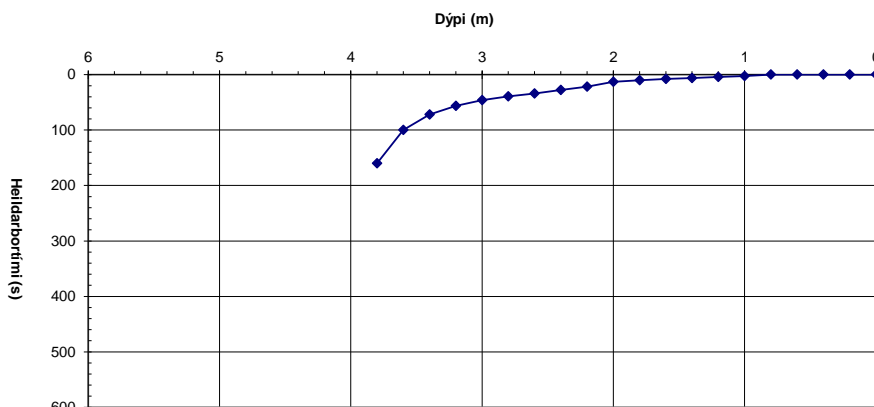

Hola: SC-41
Dags: 6.6.2018
Unnið af: ESÓ/JHS

Dýpi (m)	Hæð (m.y.s.)	Millitími (sek)	Tími (sek)
0.00	0.00	0.0	0
0.20	-0.20	0.0	0
0.40	-0.40	0.0	0
0.60	-0.60	0.0	0
0.80	-0.80	0.0	0
1.00	-1.00	1.0	1
1.20	-1.20	1.6	3
1.40	-1.40	1.0	4
1.60	-1.60	2.2	6
1.80	-1.80	2.4	8
2.00	-2.00	2.4	11
2.20	-2.20	6.8	17
2.40	-2.40	5.5	23
2.60	-2.60	3.7	27
2.80	-2.80	4.8	31
3.00	-3.00	5.6	37
3.20	-3.20	6.6	44
3.40	-3.40	7.8	51
3.60	-3.60	15.4	67
3.80	-3.80	26.0	93
4.00	-4.00	21.5	114
4.20	-4.20	33.0	147
4.40	-4.40	28.0	175
4.60	-4.60	11.3	187
4.80	-4.80	9.4	196
5.00	-5.00	60.0	256
5.20	-5.20		
5.40	-5.40		
5.60	-5.60		
5.80	-5.80		
6.00	-6.00		

Niðurstöður

Handrekið	0.8	m
Lífrænt	3.4	m
Burðarh. B.	3.4	m
Fastur B.	5.0	m
Hætt	5.0	m
GRV:	1.5	m

Lýsing:

Í kverki í plani, við mön. Set á 3,4-5,0 m dýpi. Breyting á 4,4m dýpi og set verður sendnara. Hætt á 5,0 m dýpi. Jarðvegssýni tekið.

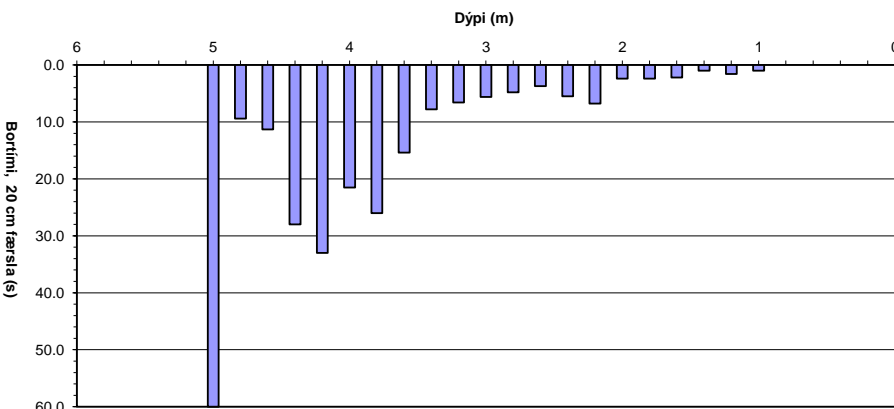
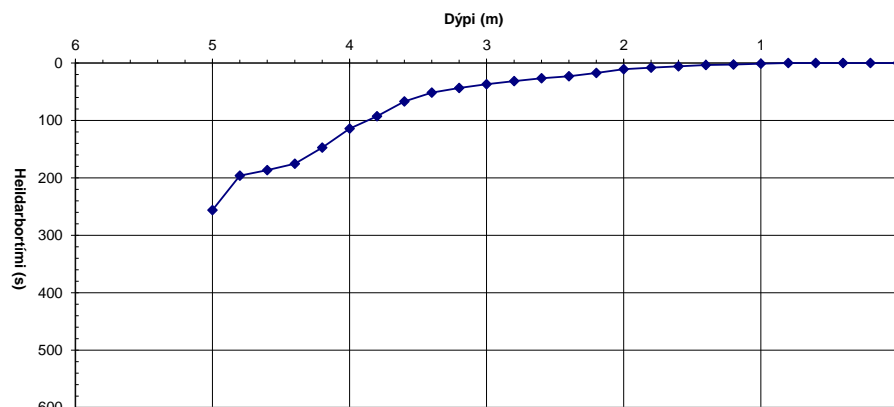

Hola: SC-42
Dags: 7.6.2018
Unnið af: ESÓ/JHS

Dýpi (m)	Hæð (m.y.s.)	Millitími (sek)	Tími (sek)
0.00	0.00	0.0	0
0.20	-0.20	0.0	0
0.40	-0.40	0.0	0
0.60	-0.60	0.0	0
0.80	-0.80	0.0	0
1.00	-1.00	2.0	2
1.20	-1.20	4.0	6
1.40	-1.40	10.6	17
1.60	-1.60	6.0	23
1.80	-1.80	8.2	31
2.00	-2.00	17.0	48
2.20	-2.20	60.0	108
2.40	-2.40		
2.60	-2.60		
2.80	-2.80		
3.00	-3.00		
3.20	-3.20		
3.40	-3.40		
3.60	-3.60		
3.80	-3.80		
4.00	-4.00		
4.20	-4.20		
4.40	-4.40		
4.60	-4.60		
4.80	-4.80		
5.00	-5.00		
5.20	-5.20		
5.40	-5.40		
5.60	-5.60		
5.80	-5.80		
6.00	-6.00		

Niðurstöður

Handrekið	0.8	m
Lífrænt	1.8	m
Burðarh. B.	1.8	m
Fastur B.	2.0	m
Hætt	2.0	m
GRV:	0.00	m

Lýsing:

Í lægð við skýli 3, rétt hjá skurði. Hætt á 2,0m dýpi, stífnaði á c.a. 1,8m dýpi. Jarðvegssýni tekið.

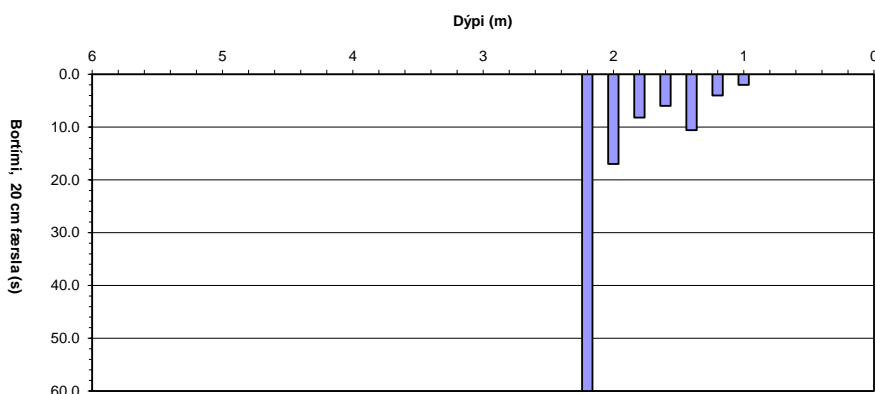
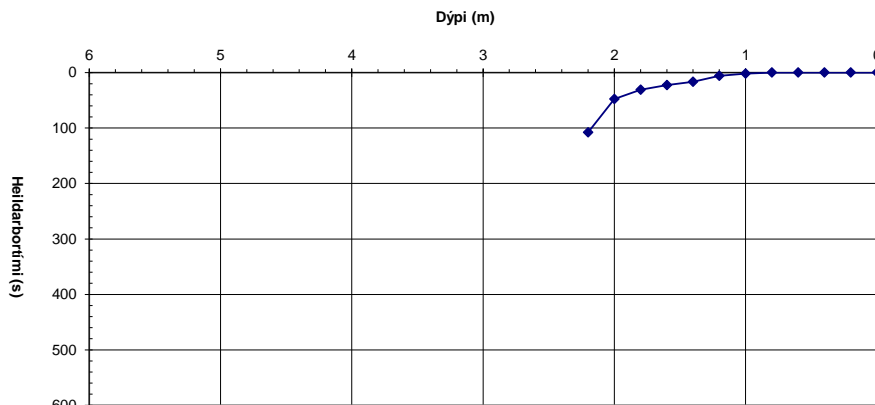

Hola: SC-43
Dags: 7.6.2018
Unnið af: ESÓ/JHS

Dýpi (m)	Hæð (m.y.s.)	Millitími (sek)	Tími (sek)
0.00	0.00	0.0	0
0.20	-0.20	0.0	0
0.40	-0.40	0.7	1
0.60	-0.60	5.0	6
0.80	-0.80	4.3	10
1.00	-1.00	1.4	11
1.20	-1.20	1.6	13
1.40	-1.40	1.6	15
1.60	-1.60	2.2	17
1.80	-1.80	11.7	29
2.00	-2.00	14.3	43
2.20	-2.20	23.9	67
2.40	-2.40	15.1	82
2.60	-2.60	28.2	110
2.80	-2.80	38.0	148
3.00	-3.00	20.0	168
3.20	-3.20	25.0	193
3.40	-3.40	60.0	253
3.60	-3.60		
3.80	-3.80		
4.00	-4.00		
4.20	-4.20		
4.40	-4.40		
4.60	-4.60		
4.80	-4.80		
5.00	-5.00		
5.20	-5.20		
5.40	-5.40		
5.60	-5.60		
5.80	-5.80		
6.00	-6.00		

Niðurstöður

Handrekið	0.3	m
Lífrænt	1.8	m
Burðarh. B.	1.8	m
Fastur B.	3.3	m
Hætt	3.3	m
GRV:	0.5	m

Lýsing:

Slétt graslendi við akbraut. Fylling niður á 0,7 m, mýri þar undir. Stífnaði á 1,75 m, lagskipt set neðan við 1,5 m. Jarðvegssýni tekið.

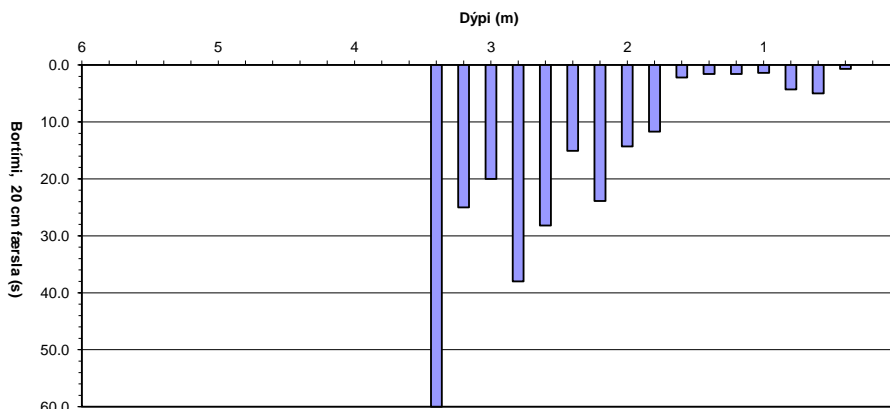
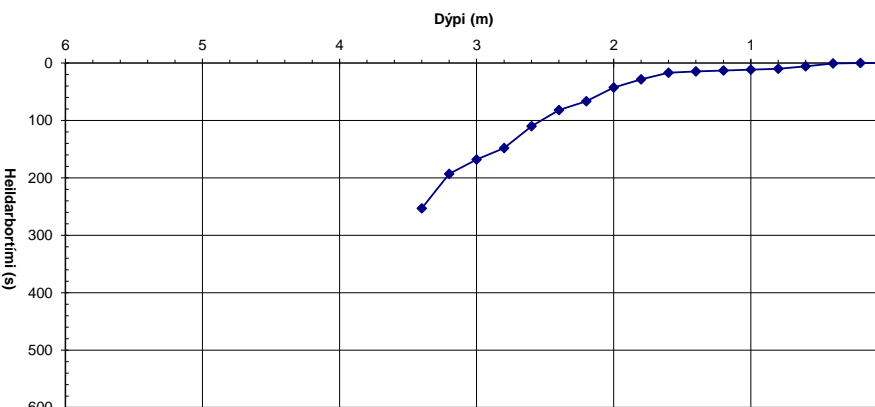

Hola: SC-44
Dags: 7.6.2018
Unnið af: ESÓ/JHS

Dýpi (m)	Hæð (m.y.s.)	Millitími (sek)	Tími (sek)
0.00	0.00	0.0	0
0.20	-0.20	0.0	0
0.40	-0.40	4.0	4
0.60	-0.60	1.9	6
0.80	-0.80	3.1	9
1.00	-1.00	1.6	11
1.20	-1.20	1.0	12
1.40	-1.40	1.1	13
1.60	-1.60	1.7	14
1.80	-1.80	2.8	17
2.00	-2.00	8.1	25
2.20	-2.20	17.8	43
2.40	-2.40	21.3	64
2.60	-2.60	19.6	84
2.80	-2.80	46.0	130
3.00	-3.00	38.0	168
3.20	-3.20	7.8	176
3.40	-3.40	6.4	182
3.60	-3.60	24.0	206
3.80	-3.80	36.0	242
4.00	-4.00	60.0	302
4.20	-4.20		
4.40	-4.40		
4.60	-4.60		
4.80	-4.80		
5.00	-5.00		
5.20	-5.20		
5.40	-5.40		
5.60	-5.60		
5.80	-5.80		
6.00	-6.00		

Niðurstöður

Handrekið	0.3	m
Lífrænt	2.0	m
Burðarh. B.	2.0	m
Fastur B.	4.0	m
Hætt	4.0	m
GRV:		m

Lýsing:

Utan í plani við skurð. Öhreyft neðan við 1,0m, fylling ofan á því. Stífnar á 2,0 m og hætt á 4,0 m. Lagskipt set. Jarðvegssýni tekið.

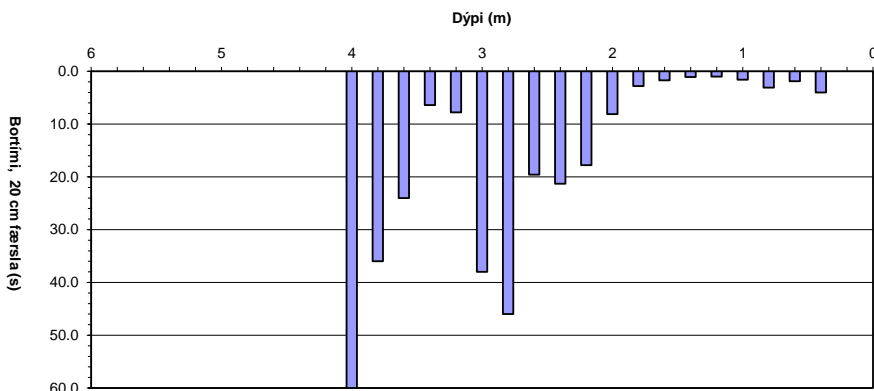
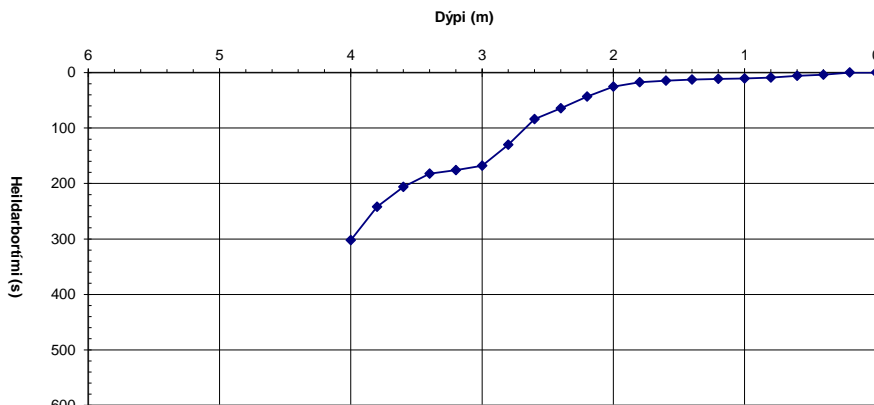

Hola: SC-45
Dags: 7.6.2018
Unnið af: ESÓ/JHS

Dýpi (m)	Hæð (m.y.s.)	Millitími (sek)	Tími (sek)
0.00	0.00	0.0	0
0.20	-0.20	0.0	0
0.40	-0.40	0.0	0
0.60	-0.60	1.6	2
0.80	-0.80	3.0	5
1.00	-1.00	3.5	8
1.20	-1.20	3.0	11
1.40	-1.40	1.2	12
1.60	-1.60	1.0	13
1.80	-1.80	2.5	16
2.00	-2.00	1.8	18
2.20	-2.20	5.6	23
2.40	-2.40	3.3	27
2.60	-2.60	4.4	31
2.80	-2.80	5.8	37
3.00	-3.00	14.3	51
3.20	-3.20	17.1	68
3.40	-3.40	17.9	86
3.60	-3.60	10.9	97
3.80	-3.80	14.3	111
4.00	-4.00	10.0	121
4.20	-4.20	9.6	131
4.40	-4.40	12.3	143
4.60	-4.60	20.0	163
4.80	-4.80	25.0	188
5.00	-5.00	60.0	248
5.20	-5.20		
5.40	-5.40		
5.60	-5.60		
5.80	-5.80		
6.00	-6.00		

Niðurstöður

Handrekið	0.4	m
Lífrænt	2.8	m
Burðarh. B.	2.8	m
Fastur B.	5.0	m
Hætt	5.0	m
GRV:	1.0	m

Lýsing:

Lyngmói við skurð. Stífnandi á 2,8m dýpi og hætt á 5,0m dýpi. Jarðvegssýni tekið.

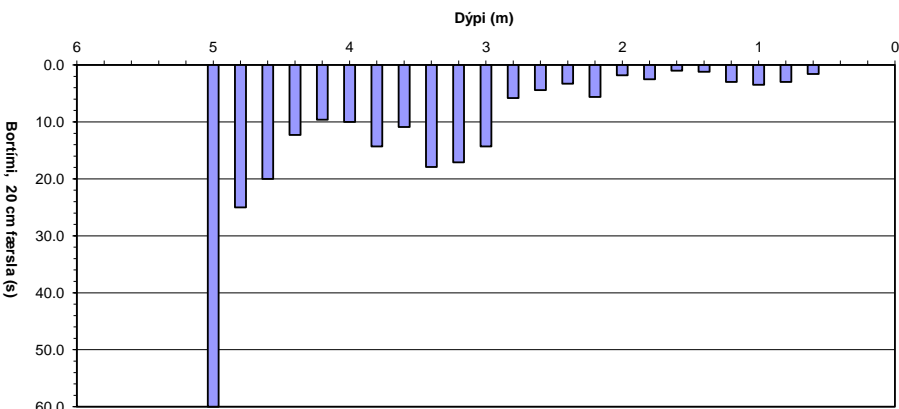
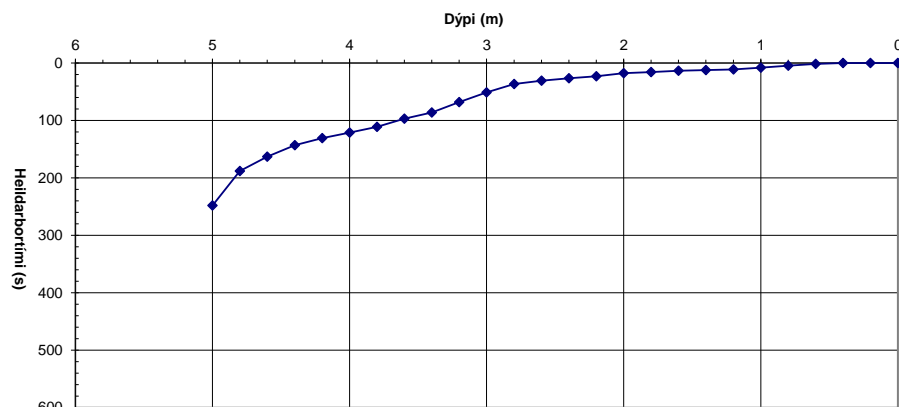

Hola: SC-46
Dags: 7.6.2018
Unnið af: ESÓ/JHS

Dýpi (m)	Hæð (m.y.s.)	Millitími (sek)	Tími (sek)
0.00	0.00	0.0	0
0.20	-0.20	0.0	0
0.40	-0.40	0.0	0
0.60	-0.60	0.0	0
0.80	-0.80	0.0	0
1.00	-1.00	0.0	0
1.20	-1.20	0.0	0
1.40	-1.40	0.0	0
1.60	-1.60	0.0	0
1.80	-1.80	0.0	0
2.00	-2.00	3.8	4
2.20	-2.20	7.5	11
2.40	-2.40	10.6	22
2.60	-2.60	5.2	27
2.80	-2.80	7.2	34
3.00	-3.00	11.0	45
3.20	-3.20	18.0	63
3.40	-3.40	7.9	71
3.60	-3.60	7.0	78
3.80	-3.80	60.0	138
4.00	-4.00		
4.20	-4.20		
4.40	-4.40		
4.60	-4.60		
4.80	-4.80		
5.00	-5.00		
5.20	-5.20		
5.40	-5.40		
5.60	-5.60		
5.80	-5.80		
6.00	-6.00		

Niðurstöður

Handrekið	1.8	m
Lífrænt	2.2	m
Burðarh. B.	3.0	m
Fastur B.	3.8	m
Hætt	3.8	m
GRV:	0.00	m

Lýsing:

Þýð mýri. Hætti snögglega á 3,8m. Jarðvegssýni tekið.

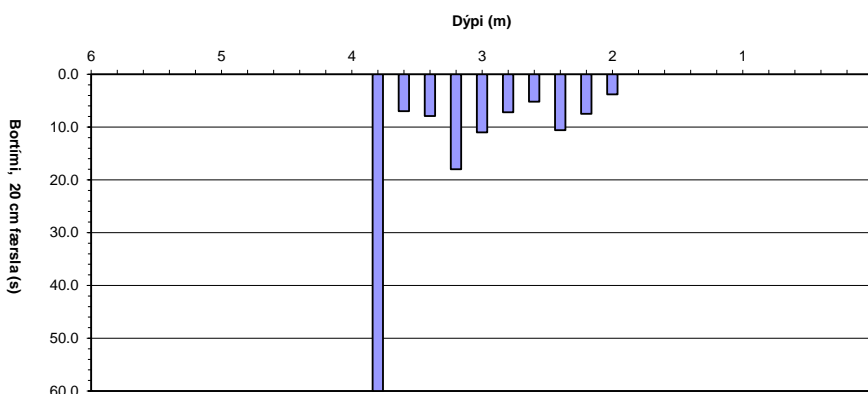
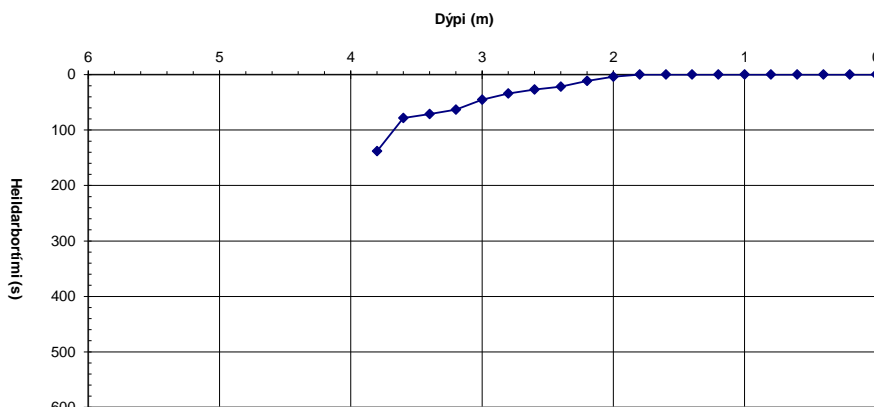

Hola: SC-47
Dags: 7.6.2018
Unnið af: ESÓ/JHS

Dýpi (m)	Hæð (m.y.s.)	Millitími (sek)	Tími (sek)
0.00	0.00	0.0	0
0.20	-0.20	0.0	0
0.40	-0.40	0.0	0
0.60	-0.60	0.0	0
0.80	-0.80	0.0	0
1.00	-1.00	0.0	0
1.20	-1.20	2.5	3
1.40	-1.40	6.3	9
1.60	-1.60	5.9	15
1.80	-1.80	4.7	19
2.00	-2.00	2.8	22
2.20	-2.20	60.0	82
2.40	-2.40		
2.60	-2.60		
2.80	-2.80		
3.00	-3.00		
3.20	-3.20		
3.40	-3.40		
3.60	-3.60		
3.80	-3.80		
4.00	-4.00		
4.20	-4.20		
4.40	-4.40		
4.60	-4.60		
4.80	-4.80		
5.00	-5.00		
5.20	-5.20		
5.40	-5.40		
5.60	-5.60		
5.80	-5.80		
6.00	-6.00		

Niðurstöður

Handrekið	1.0	m
Lífrænt	1.2	m
Burðarh. B.	2.1	m
Fastur B.	2.1	m
Hætt	2.1	m
GRV:	0.0	m

Lýsing:

Þýð mýri. Borað á 2,1m, stoppaði snögglega. Grófur sandur neðan við 1,2m. Jarðvegssýni tekið.

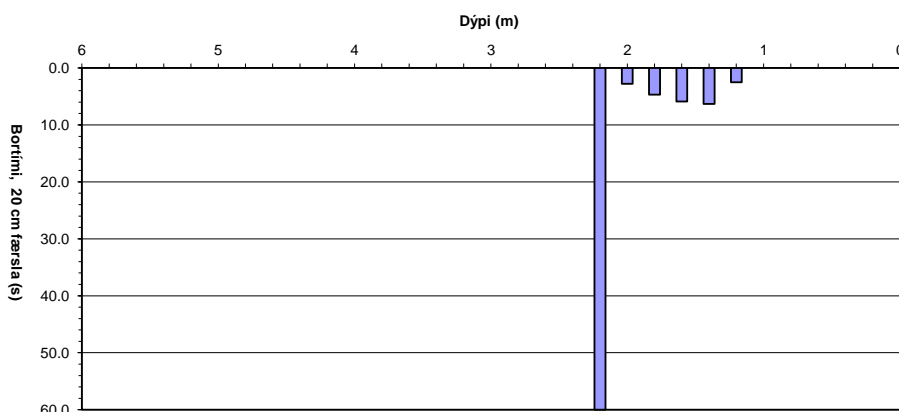
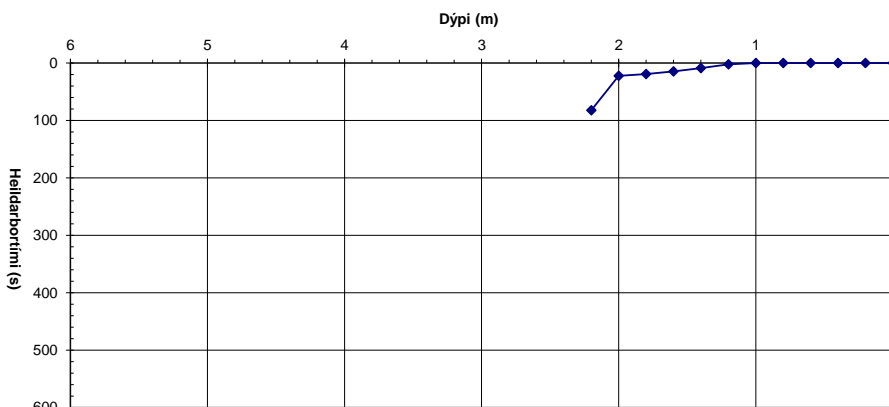

Hola: SC-48
Dags: 8.6.2018
Unnið af: ESÓ/JHS

Dýpi (m)	Hæð (m.y.s.)	Millitími (sek)	Tími (sek)
0.00	0.00	0.0	0
0.20	-0.20	0.0	0
0.40	-0.40	0.0	0
0.60	-0.60	19.0	19
0.80	-0.80	24.0	43
1.00	-1.00	60.0	103
1.20	-1.20		
1.40	-1.40		
1.60	-1.60		
1.80	-1.80		
2.00	-2.00		
2.20	-2.20		
2.40	-2.40		
2.60	-2.60		
2.80	-2.80		
3.00	-3.00		
3.20	-3.20		
3.40	-3.40		
3.60	-3.60		
3.80	-3.80		
4.00	-4.00		
4.20	-4.20		
4.40	-4.40		
4.60	-4.60		
4.80	-4.80		
5.00	-5.00		
5.20	-5.20		
5.40	-5.40		
5.60	-5.60		
5.80	-5.80		
6.00	-6.00		

Niðurstöður

Handrekið	0.4	m
Lífrænt	0.4	m
Burðarh. B.	0.4	m
Fastur B.	0.9	m
Hætt	0.0	m
GRV:	0.30	m

Lýsing:

Slétt graslendi við enda brautar. Borað á 0,9m dýpi, þéttur melur á oddi. Jarðvegssýni tekið.

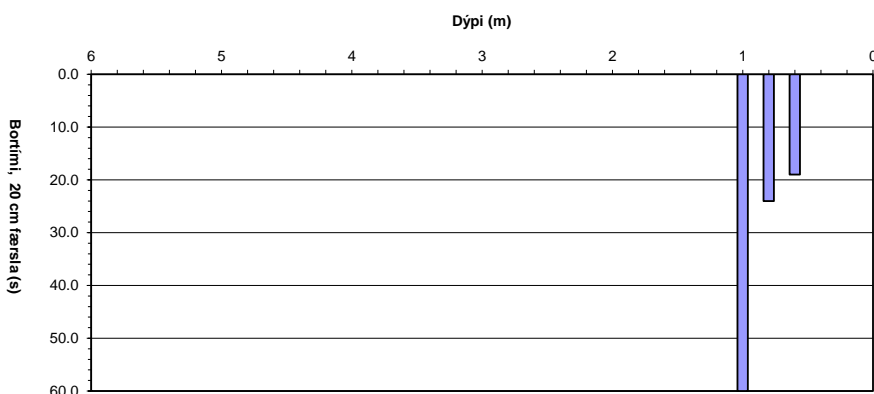
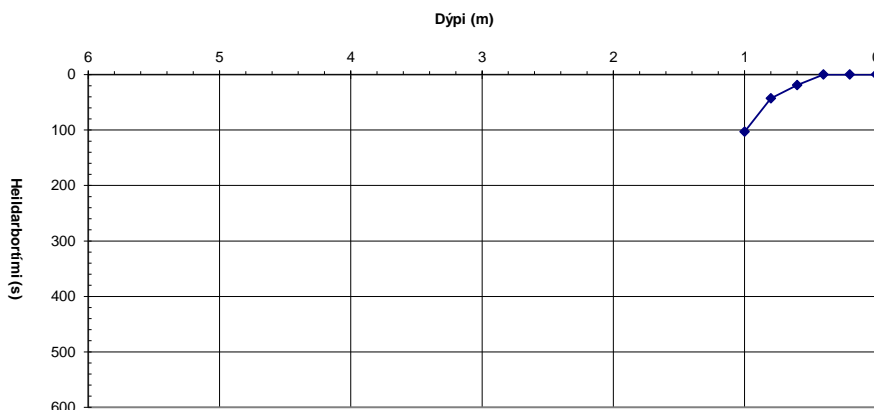

Hola: SC-49
Dags: 8.6.2018
Unnið af: ESÓ/JHS

Dýpi (m)	Hæð (m.y.s.)	Millitími (sek)	Tími (sek)
0.00	0.00	0.0	0
0.20	-0.20	0.0	0
0.40	-0.40	0.0	0
0.60	-0.60	2.6	3
0.80	-0.80	2.3	5
1.00	-1.00	5.5	10
1.20	-1.20	16.5	27
1.40	-1.40	60.0	87
1.60	-1.60		
1.80	-1.80		
2.00	-2.00		
2.20	-2.20		
2.40	-2.40		
2.60	-2.60		
2.80	-2.80		
3.00	-3.00		
3.20	-3.20		
3.40	-3.40		
3.60	-3.60		
3.80	-3.80		
4.00	-4.00		
4.20	-4.20		
4.40	-4.40		
4.60	-4.60		
4.80	-4.80		
5.00	-5.00		
5.20	-5.20		
5.40	-5.40		
5.60	-5.60		
5.80	-5.80		
6.00	-6.00		

Niðurstöður

Handrekið	0.4	m
Lífrænt	1.0	m
Burðarh. B.	1.0	m
Fastur B.	1.4	m
Hætt	1.4	m
GRV:	0.5	m

Lýsing:

Slétt graslendi við enda brautar. Þéttur melur á oddi. Jarðvegssýni tekið.

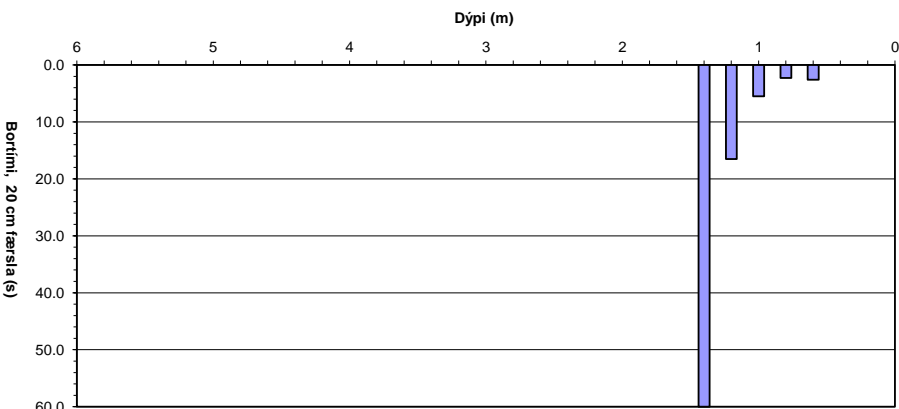
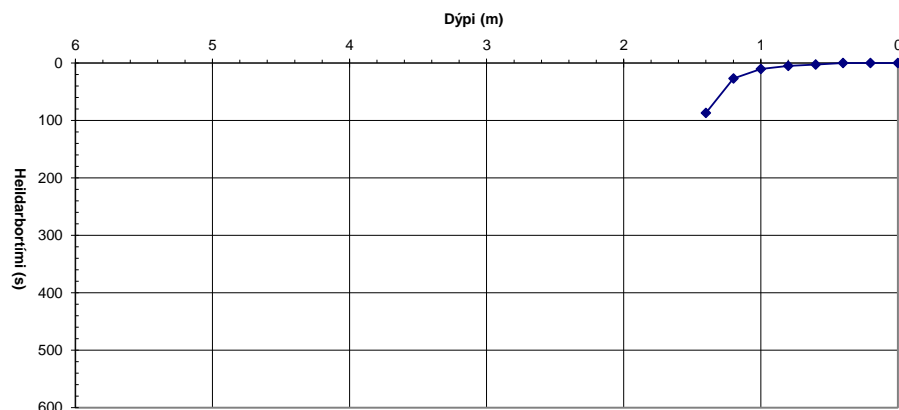

Hola: SC-50
Dags: 8.6.2018
Unnið af: ESÓ/JHS

Dýpi (m)	Hæð (m.y.s.)	Millitími (sek)	Tími (sek)
0.00	0.00	0.0	0
0.20	-0.20	0.0	0
0.40	-0.40	1.2	1
0.60	-0.60	9.6	11
0.80	-0.80	11.7	23
1.00	-1.00	9.2	32
1.20	-1.20	16.5	48
1.40	-1.40	60.0	108
1.60	-1.60		
1.80	-1.80		
2.00	-2.00		
2.20	-2.20		
2.40	-2.40		
2.60	-2.60		
2.80	-2.80		
3.00	-3.00		
3.20	-3.20		
3.40	-3.40		
3.60	-3.60		
3.80	-3.80		
4.00	-4.00		
4.20	-4.20		
4.40	-4.40		
4.60	-4.60		
4.80	-4.80		
5.00	-5.00		
5.20	-5.20		
5.40	-5.40		
5.60	-5.60		
5.80	-5.80		
6.00	-6.00		

Niðurstöður

Handrekið	0.3	m
Lífrænt	0.3	m
Burðarh. B.	0.4	m
Fastur B.	1.3	m
Hætt	1.3	m
GRV:	0.50	m

Lýsing:

Slétt graslendi við enda brautar. Borað á 1,3m, þéttur melur á oddi. Jarðvegssýni tekið.

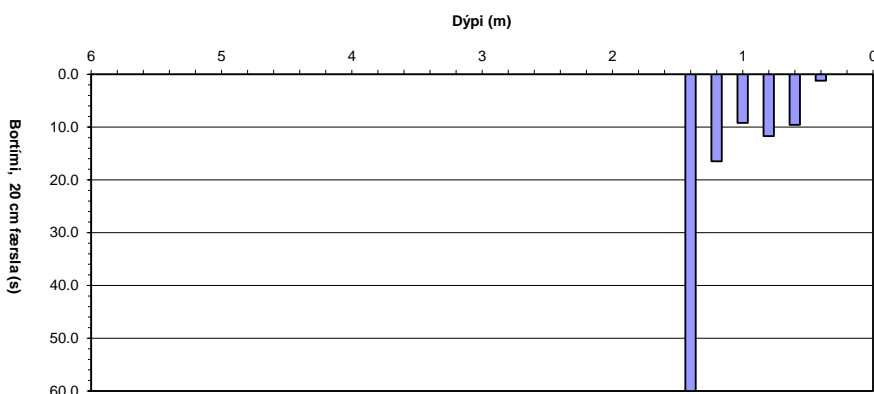
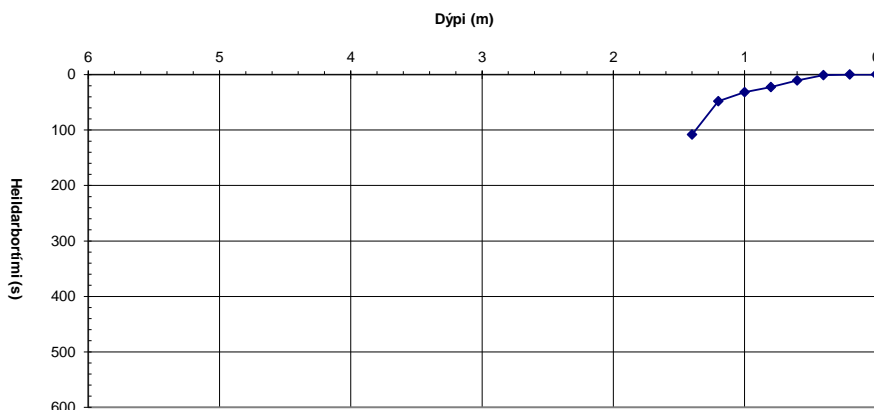

Hola: SC-51
Dags: 8.6.2018
Unnið af: ESÓ/JHS

Dýpi (m)	Hæð (m.y.s.)	Millitími (sek)	Tími (sek)
0.00	0.00	0.0	0
0.20	-0.20	0.0	0
0.40	-0.40	0.0	0
0.60	-0.60	2.6	3
0.80	-0.80	3.7	6
1.00	-1.00	60.0	66
1.20	-1.20		
1.40	-1.40		
1.60	-1.60		
1.80	-1.80		
2.00	-2.00		
2.20	-2.20		
2.40	-2.40		
2.60	-2.60		
2.80	-2.80		
3.00	-3.00		
3.20	-3.20		
3.40	-3.40		
3.60	-3.60		
3.80	-3.80		
4.00	-4.00		
4.20	-4.20		
4.40	-4.40		
4.60	-4.60		
4.80	-4.80		
5.00	-5.00		
5.20	-5.20		
5.40	-5.40		
5.60	-5.60		
5.80	-5.80		
6.00	-6.00		

Niðurstöður

Handrekið	0.4	m
Lífrænt	0.8	m
Burðarh. B.	0.8	m
Fastur B.	1.0	m
Hætt	1.0	m
GRV:	0.5	m

Lýsing:

Slétt graslendi við girðingu. Stopp á klöpp á 1,0m, þéttur melur í botni. Jarðvegssýni tekið.

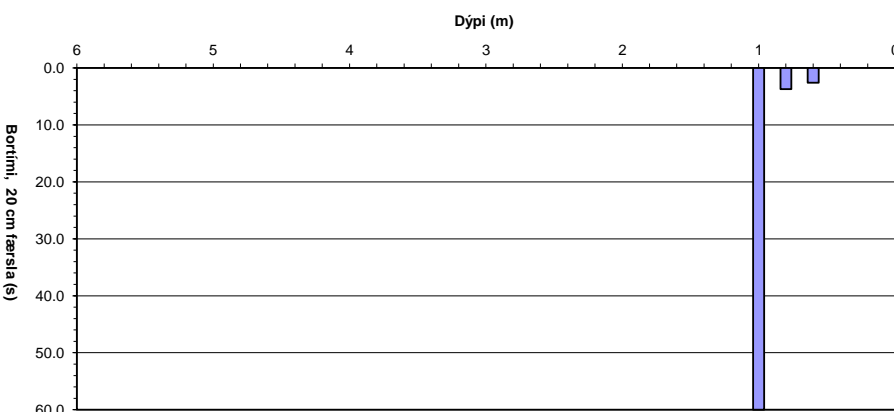
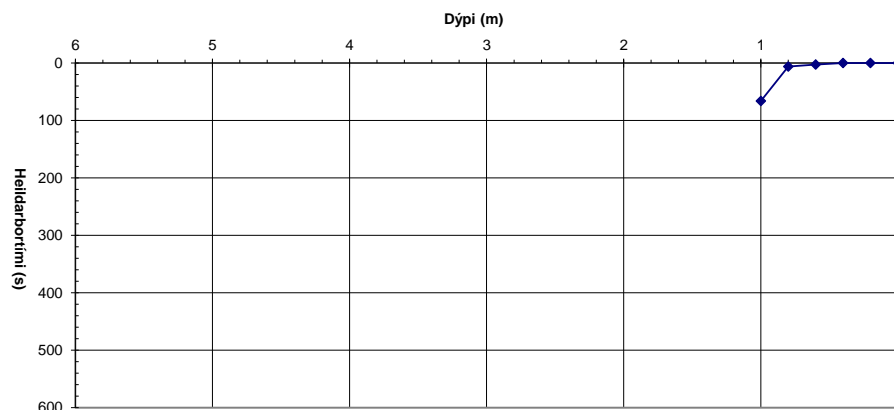

Hola: SC-52
Dags: 8.6.2018
Unnið af: ESÓ/JHS

Dýpi (m)	Hæð (m.y.s.)	Millitími (sek)	Tími (sek)
0.00	0.00	0.0	0
0.20	-0.20	0.0	0
0.40	-0.40	0.0	0
0.60	-0.60	2.1	2
0.80	-0.80	2.9	5
1.00	-1.00	3.0	8
1.20	-1.20	4.0	12
1.40	-1.40	4.2	16
1.60	-1.60	5.6	22
1.80	-1.80	8.7	31
2.00	-2.00	9.0	40
2.20	-2.20	22.0	62
2.40	-2.40	60.0	122
2.60	-2.60		
2.80	-2.80		
3.00	-3.00		
3.20	-3.20		
3.40	-3.40		
3.60	-3.60		
3.80	-3.80		
4.00	-4.00		
4.20	-4.20		
4.40	-4.40		
4.60	-4.60		
4.80	-4.80		
5.00	-5.00		
5.20	-5.20		
5.40	-5.40		
5.60	-5.60		
5.80	-5.80		
6.00	-6.00		

Niðurstöður

Handrekið	0.4	m
Lífrænt	2.0	m
Burðarh. B.	2.0	m
Fastur B.	2.4	m
Hætt	2.4	m
GRV:	1.00	m

Lýsing:

Graslendi við lóðamörk utan við veg. Stífnaði á 2,0 m og hætt á 2,35 m.

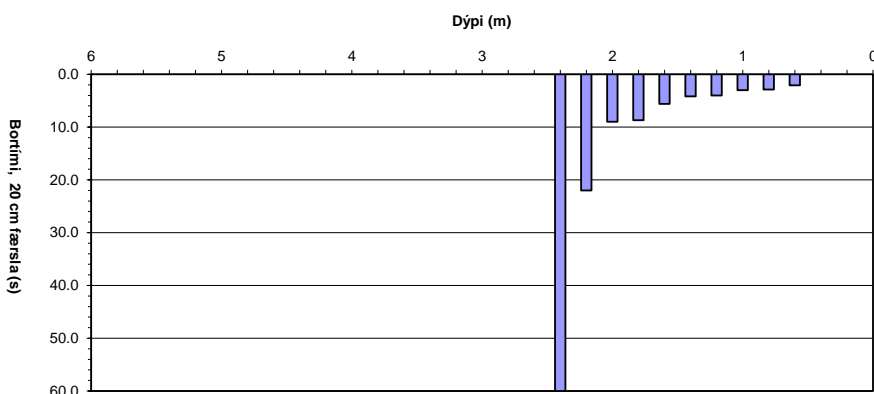
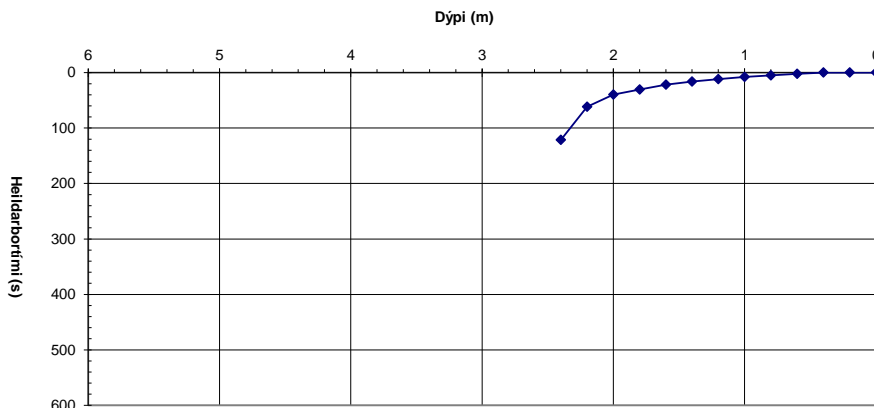

Hola: SC-53
Dags: 8.6.2018
Unnið af: ESÓ/JHS

Dýpi (m)	Hæð (m.y.s.)	Millitími (sek)	Tími (sek)
0.00	0.00	0.0	0
0.20	-0.20	0.0	0
0.40	-0.40	0.0	0
0.60	-0.60	2.6	3
0.80	-0.80	2.2	5
1.00	-1.00	2.5	7
1.20	-1.20	3.6	11
1.40	-1.40	6.8	18
1.60	-1.60	9.2	27
1.80	-1.80	12.3	39
2.00	-2.00	16.7	56
2.20	-2.20	60.0	116
2.40	-2.40		
2.60	-2.60		
2.80	-2.80		
3.00	-3.00		
3.20	-3.20		
3.40	-3.40		
3.60	-3.60		
3.80	-3.80		
4.00	-4.00		
4.20	-4.20		
4.40	-4.40		
4.60	-4.60		
4.80	-4.80		
5.00	-5.00		
5.20	-5.20		
5.40	-5.40		
5.60	-5.60		
5.80	-5.80		
6.00	-6.00		

Niðurstöður

Handrekið	0.4	m
Lífrænt	1.4	m
Burðarh. B.	1.4	m
Fastur B.	2.2	m
Hætt	2.2	m
GRV:	0.5	m

Lýsing:

Graslendi við girðingu. Stopp á 2,2m dýpi í mjög stífu blautu seti. Jarðvegssýni tekið.

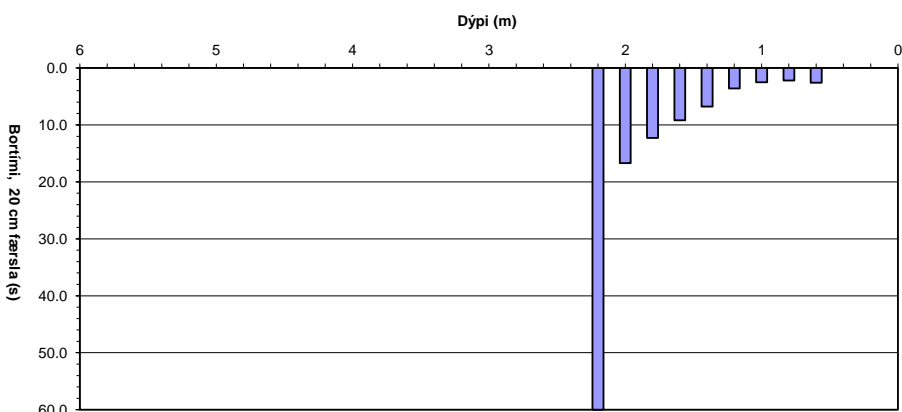
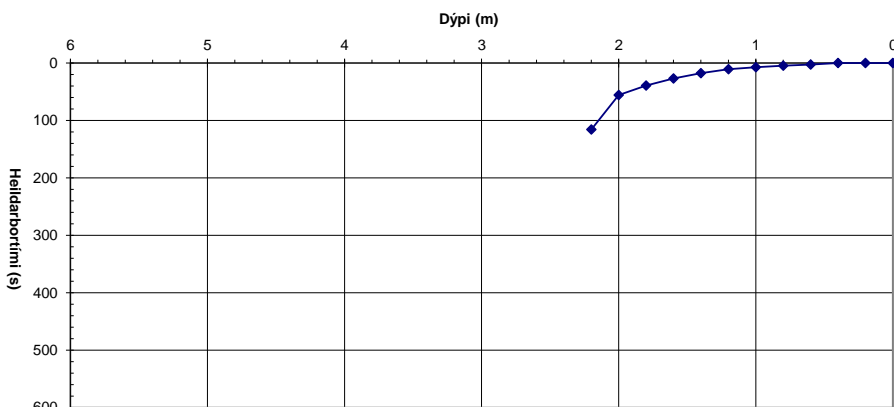

Hola: SC-54
Dags: 8.6.2018
Unnið af: ESÓ/JHS

Dýpi (m)	Hæð (m.y.s.)	Millitími (sek)	Tími (sek)
0.00	0.00	0.0	0
0.20	-0.20	0.0	0
0.40	-0.40	0.0	0
0.60	-0.60	1.8	2
0.80	-0.80	1.6	3
1.00	-1.00	3.6	7
1.20	-1.20	4.5	12
1.40	-1.40	6.4	18
1.60	-1.60	60.0	78
1.80	-1.80		
2.00	-2.00		
2.20	-2.20		
2.40	-2.40		
2.60	-2.60		
2.80	-2.80		
3.00	-3.00		
3.20	-3.20		
3.40	-3.40		
3.60	-3.60		
3.80	-3.80		
4.00	-4.00		
4.20	-4.20		
4.40	-4.40		
4.60	-4.60		
4.80	-4.80		
5.00	-5.00		
5.20	-5.20		
5.40	-5.40		
5.60	-5.60		
5.80	-5.80		
6.00	-6.00		

Niðurstöður

Handrekið	0.4	m
Lífrænt	1.5	m
Burðarh. B.	1.5	m
Fastur B.	1.5	m
Hætt	1.5	m
GRV:	1.0	m

Lýsing:

Graslendi við barð. Blönduð fylling efst, blandaður melur með gjalli. Þétt set/klöpp í botni. Jarðvegssýni tekið.

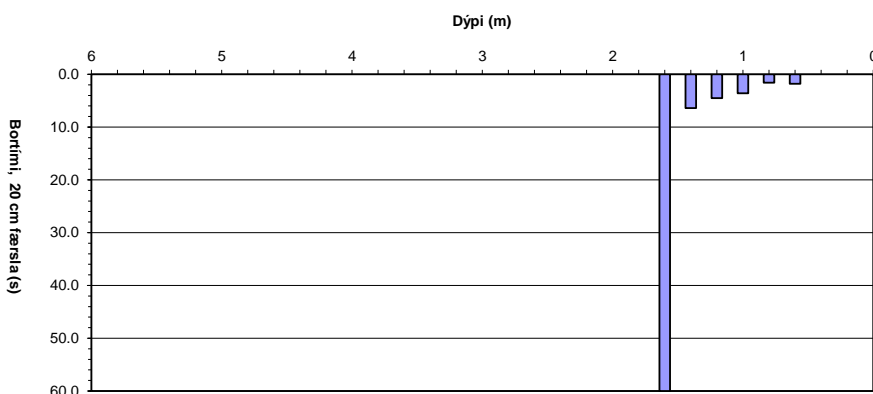
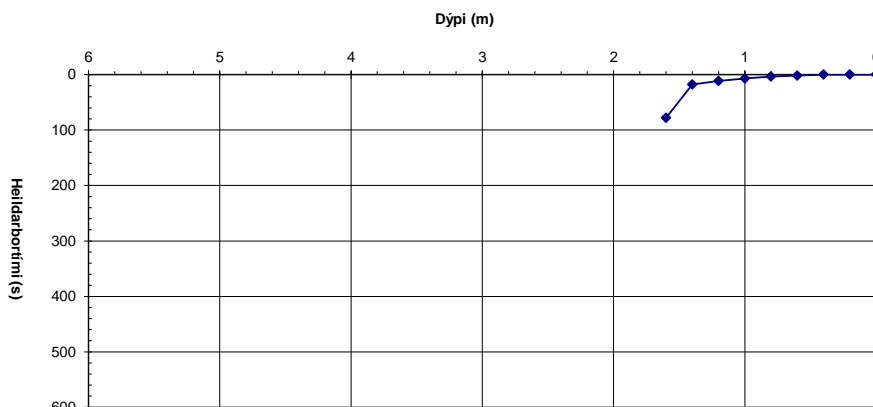

Hola: SC-55
Dags: 12.10.2018
Unnið af: VB/JHS

Dýpi (m)	Hæð (m.y.s.)	Millitími (sek)	Tími (sek)
0.00	0.00	0.0	0
0.20	-0.20	0.0	0
0.40	-0.40	0.0	0
0.60	-0.60	6.4	6
0.80	-0.80	1.9	8
1.00	-1.00	2.3	11
1.20	-1.20	1.7	12
1.40	-1.40	1.5	14
1.60	-1.60	2.3	16
1.80	-1.80	2.4	19
2.00	-2.00	9.1	28
2.20	-2.20	30.4	58
2.40	-2.40	25.6	84
2.60	-2.60	19.5	103
2.80	-2.80	30.3	133
3.00	-3.00	60.0	193
3.20	-3.20		
3.40	-3.40		
3.60	-3.60		
3.80	-3.80		
4.00	-4.00		
4.20	-4.20		
4.40	-4.40		
4.60	-4.60		
4.80	-4.80		
5.00	-5.00		
5.20	-5.20		
5.40	-5.40		
5.60	-5.60		
5.80	-5.80		
6.00	-6.00		

Niðurstöður

Handrekið	0.3	m
Lífrænt	0.0	m
Burðarh. B.	2.2	m
Fastur B.	2.7	m
Hætt	2.7	m
GRV:	>2,7	m

Lýsing:

Handrekið 0,3 m. Stál runnu auðveldlega niður, auðvelt að snúa bor framán af. Frá 1-2m dýpi var jarðvegur í hókum og þurr stál. Við botn var gráleitara fínna efni blandað í jarðveginn, stál/oddur þurr. Hætt að bora í 2,7m. Jarðvegssýni tekið.

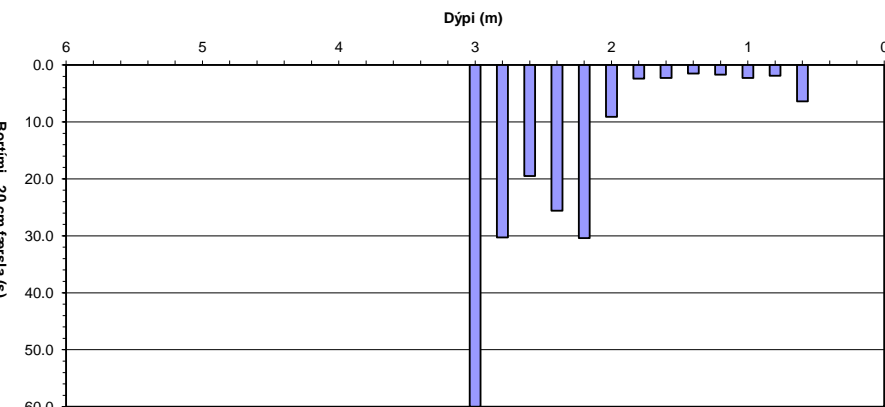
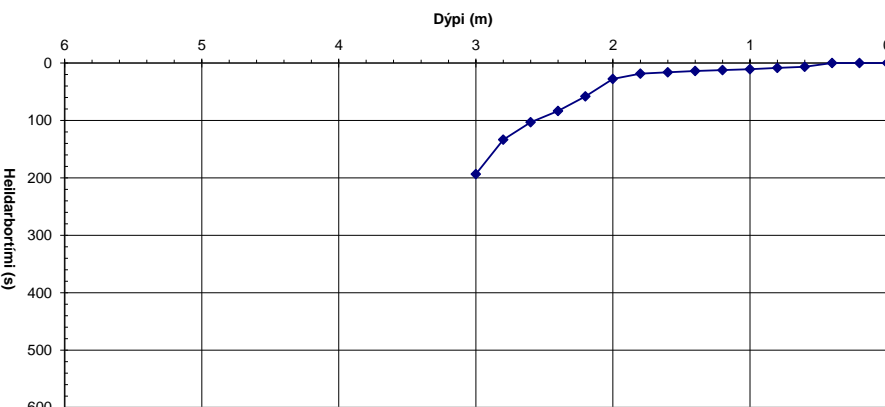

Hola: SC-56
Dags: 12.10.2018
Unnið af: VB/JHS

Dýpi (m)	Hæð (m.y.s.)	Millitími (sek)	Tími (sek)
0.00	0.00	0.0	0
0.20	-0.20	0.0	0
0.40	-0.40	9.1	9
0.60	-0.60	26.1	35
0.80	-0.80	10.2	45
1.00	-1.00	8.9	54
1.20	-1.20	7.9	62
1.40	-1.40	5.3	68
1.60	-1.60	7.2	75
1.80	-1.80	5.3	80
2.00	-2.00	4.4	84
2.20	-2.20	4.5	89
2.40	-2.40	4.9	94
2.60	-2.60	6.3	100
2.80	-2.80	5.4	106
3.00	-3.00	6.5	112
3.20	-3.20	5.4	117
3.40	-3.40	7.0	124
3.60	-3.60	5.7	130
3.80	-3.80	6.1	136
4.00	-4.00	17.9	154
4.20	-4.20	30.2	184
4.40	-4.40	60.0	244
4.60	-4.60		
4.80	-4.80		
5.00	-5.00		
5.20	-5.20		
5.40	-5.40		
5.60	-5.60		
5.80	-5.80		
6.00	-6.00		

Niðurstöður

Handrekið	0.1	m
Lífrænt	0.0	m
Burðarh. B.	4.0	m
Fastur B.	4.3	m
Hætt	4.3	m
GRV:	4.0	m

Lýsing:

Gras á yfirborði, handrekið 10 cm. Sandur/möl í hökum blandað jarðvegi. Hreyft á 2m dýpi og niður. Við 3 m dýpi var myrarjarðvegur/lífrænt fint efni í hökum. Hætt var að bora á föstum botni við 4.3m. Oddur var blautur, brúnn sandur/möl, blandað jarðvegi. Jarðvegssýni tekið.

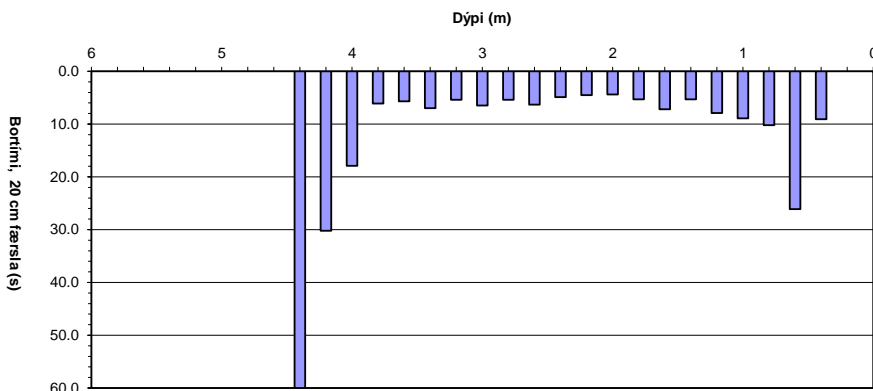
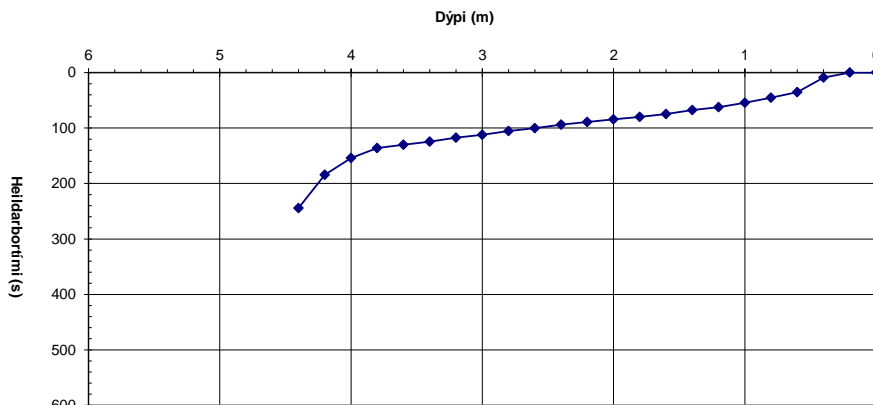

Hola: SC-57
Dags: 12.10.2018
Unnið af: VB/JHS

Dýpi (m)	Hæð (m.y.s.)	Millitími (sek)	Tími (sek)
0.00	0.00	0.0	0
0.20	-0.20	0.0	0
0.40	-0.40	0.0	0
0.60	-0.60	3.2	3
0.80	-0.80	3.8	7
1.00	-1.00	1.8	9
1.20	-1.20	2.0	11
1.40	-1.40	1.4	12
1.60	-1.60	1.5	14
1.80	-1.80	3.1	17
2.00	-2.00	1.7	19
2.20	-2.20	3.6	22
2.40	-2.40	3.7	26
2.60	-2.60	4.3	30
2.80	-2.80	5.7	36
3.00	-3.00	3.7	40
3.20	-3.20	5.2	45
3.40	-3.40	3.8	49
3.60	-3.60	4.2	53
3.80	-3.80	5.6	58
4.00	-4.00	60.0	118
4.20	-4.20		
4.40	-4.40		
4.60	-4.60		
4.80	-4.80		
5.00	-5.00		
5.20	-5.20		
5.40	-5.40		
5.60	-5.60		
5.80	-5.80		
6.00	-6.00		

Niðurstöður

Handrekið	0.4	m
Lífrænt	0.0	m
Burðarh. B.	3.9	m
Fastur B.	3.9	m
Hætt	3.9	m
GRV:	2.0	m

Lýsing:

Handrekið 40 cm, gras á yfirborði. Frá 2 m voru stál rök/blaut. Fint brúnt efni í hökum, erum í gamalli myri hér. Oddur blautur og smurður brúnni drullu. Borun hætti snögglega í 3,9 m. Jarðvegssýni tekið.

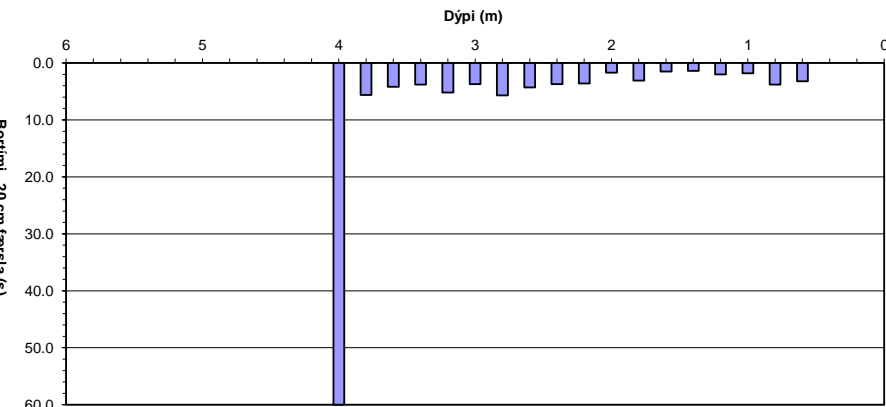
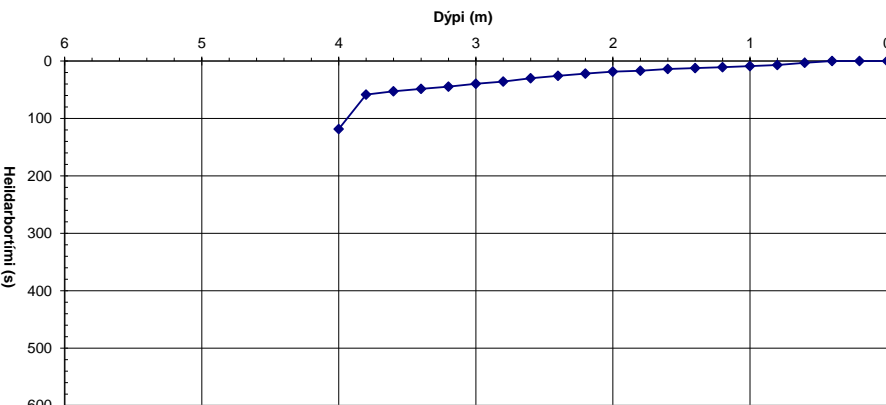

Hola: SC-58
Dags: 12.10.2018
Unnið af: VB/JHS

Dýpi (m)	Hæð (m.y.s.)	Millitími (sek)	Tími (sek)
0.00	0.00	0.0	0
0.20	-0.20	0.0	0
0.40	-0.40	0.0	0
0.60	-0.60	0.0	0
0.80	-0.80	0.0	0
1.00	-1.00	1.4	1
1.20	-1.20	1.4	3
1.40	-1.40	11.3	14
1.60	-1.60	6.5	21
1.80	-1.80	4.0	25
2.00	-2.00	3.5	28
2.20	-2.20	5.9	34
2.40	-2.40	5.0	39
2.60	-2.60	3.8	43
2.80	-2.80	6.7	50
3.00	-3.00	5.3	55
3.20	-3.20	5.5	60
3.40	-3.40	6.6	67
3.60	-3.60	5.1	72
3.80	-3.80	6.2	78
4.00	-4.00	10.4	89
4.20	-4.20	9.1	98
4.40	-4.40	18.0	116
4.60	-4.60	60.0	176
4.80	-4.80		
5.00	-5.00		
5.20	-5.20		
5.40	-5.40		
5.60	-5.60		
5.80	-5.80		
6.00	-6.00		

Niðurstöður

Handrekið	0.7	m
Lífrænt	0.0	m
Burðarh. B.	4.0	m
Fastur B.	4.5	m
Hætt	4.5	m
GRV:	4.0	m

Lýsing:

Gras á yfirborði, handrekið 70 cm. Brúnn jarðvegur í hökum að 4 m dýpi. Neðst er grár leir í hökin, allt annað en fyrir ofan. Blautrök stál frá 4 m og niður. Hætt snögglega að bora í 4,5 m. Jarðvegssýni tekið.

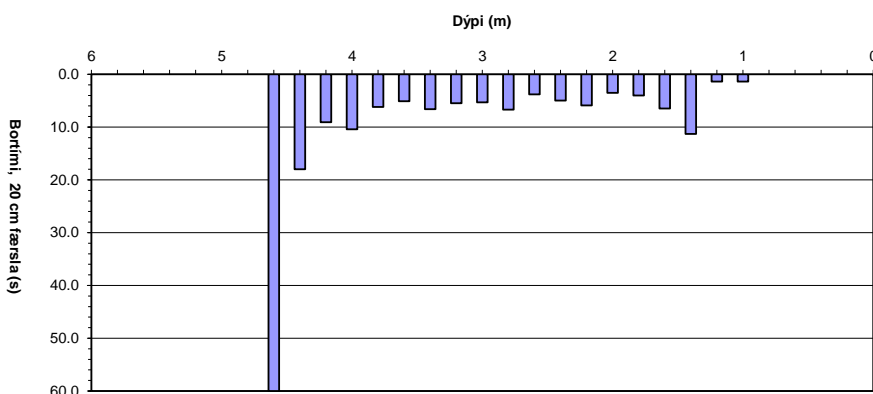
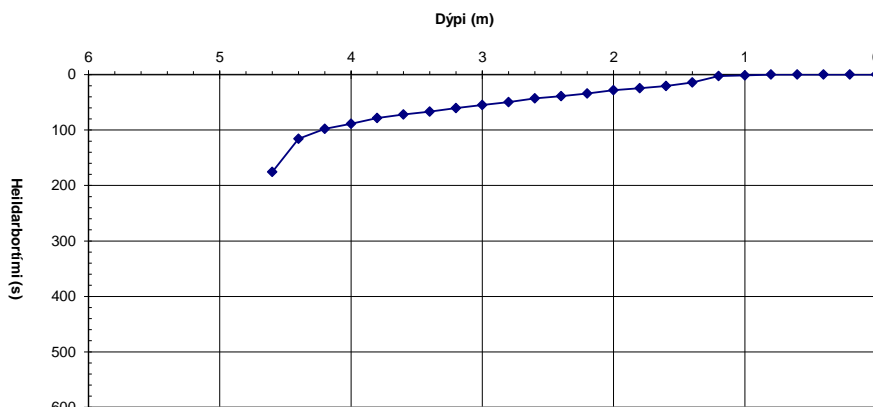

Hola: SC-59
Dags: 12.10.2018
Unnið af: VB/JHS

Dýpi (m)	Hæð (m.y.s.)	Millitími (sek)	Tími (sek)
0.00	0.00	0.0	0
0.20	-0.20	0.0	0
0.40	-0.40	0.0	0
0.60	-0.60	0.0	0
0.80	-0.80	1.2	1
1.00	-1.00	6.7	8
1.20	-1.20	2.8	11
1.40	-1.40	13.5	24
1.60	-1.60	4.3	29
1.80	-1.80	2.8	31
2.00	-2.00	4.4	36
2.20	-2.20	7.6	43
2.40	-2.40	20.3	64
2.60	-2.60	27.6	91
2.80	-2.80	21.1	112
3.00	-3.00	16.6	129
3.20	-3.20	23.6	153
3.40	-3.40	60.0	213
3.60	-3.60		
3.80	-3.80		
4.00	-4.00		
4.20	-4.20		
4.40	-4.40		
4.60	-4.60		
4.80	-4.80		
5.00	-5.00		
5.20	-5.20		
5.40	-5.40		
5.60	-5.60		
5.80	-5.80		
6.00	-6.00		

Niðurstöður

Handrekið	0.6	m
Lífrænt	0.0	m
Burðarh. B.	2.4	m
Fastur B.	3.4	m
Hætt	3.4	m
GRV:	3.0	m

Lýsing:

Handrekið 60 cm, gras á yfirborði. Sjá má skeljabrot blönduð við jarðveginn í hökunum á leið niður. Grátt silt í hökum á blautum oddi. Jarðvegssýni tekið.

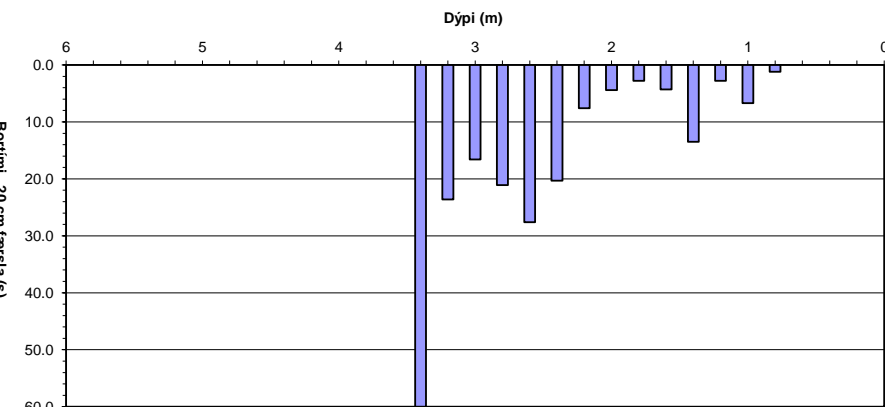
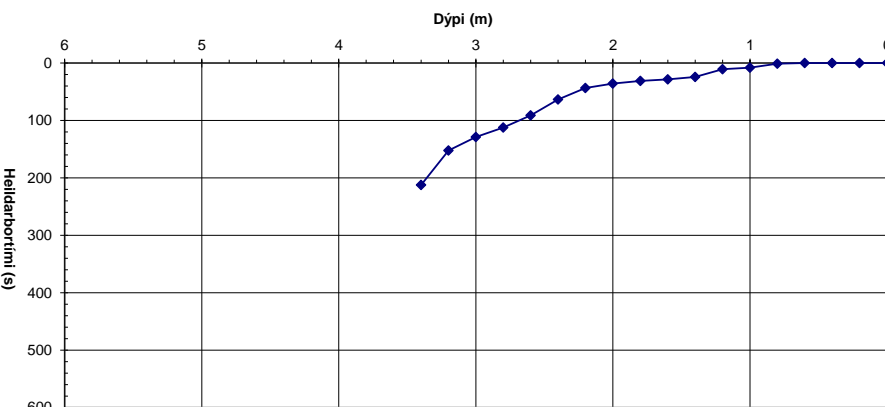

Hola: SC-60
Dags: 12.10.2018
Unnið af: VB/JHS

Dýpi (m)	Hæð (m.y.s.)	Millitími (sek)	Tími (sek)
0.00	0.00	0.0	0
0.20	-0.20	0.0	0
0.40	-0.40	0.0	0
0.60	-0.60	1.0	1
0.80	-0.80	0.7	2
1.00	-1.00	1.2	3
1.20	-1.20	0.7	4
1.40	-1.40	2.3	6
1.60	-1.60	1.4	7
1.80	-1.80	2.9	10
2.00	-2.00	2.4	13
2.20	-2.20	9.1	22
2.40	-2.40	43.6	65
2.60	-2.60	60.0	125
2.80	-2.80		
3.00	-3.00		
3.20	-3.20		
3.40	-3.40		
3.60	-3.60		
3.80	-3.80		
4.00	-4.00		
4.20	-4.20		
4.40	-4.40		
4.60	-4.60		
4.80	-4.80		
5.00	-5.00		
5.20	-5.20		
5.40	-5.40		
5.60	-5.60		
5.80	-5.80		
6.00	-6.00		

Niðurstöður

Handrekið	0.4	m
Lífrænt	0.0	m
Burðarh. B.	2.4	m
Fastur B.	2.4	m
Hætt	2.4	m
GRV:	>2,4	m

Lýsing:

Gras á yfirborði, handrekið 40 cm. Jarðvegsblandað silf/sandur í hökum. Snögglega hætt að bora í 2,4 m. Svarf á heitum/volgum oddi. Stál þurr en blautur oddur. Jarðvegssýni tekið.

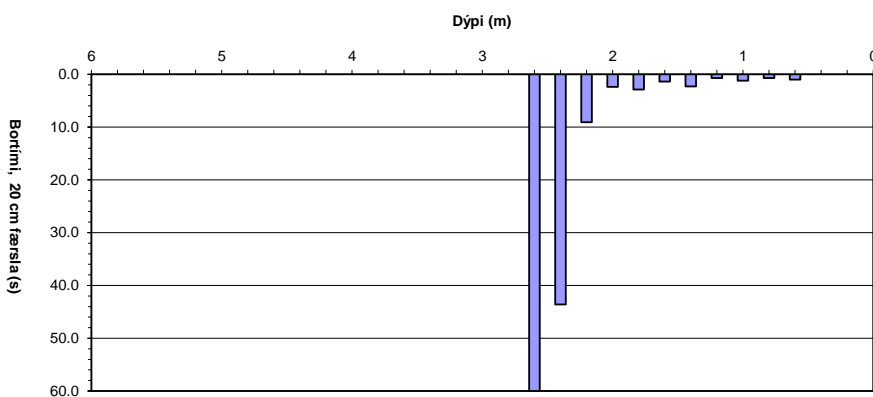
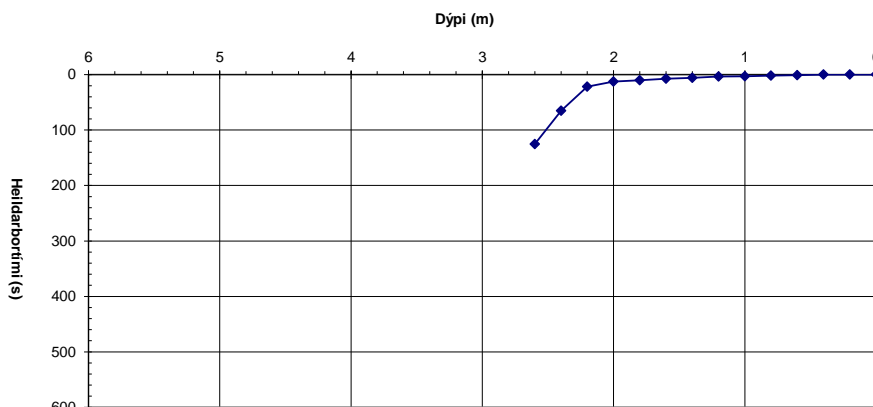

Hola: SC-61
Dags: 17.10.2018
Unnið af: VB/ESÓ

Dýpi (m)	Hæð (m.y.s.)	Millitími (sek)	Tími (sek)
0.00	0.00	0.0	0
0.20	-0.20	0.0	0
0.40	-0.40	3.9	4
0.60	-0.60	1.3	5
0.80	-0.80	2.1	7
1.00	-1.00	2.8	10
1.20	-1.20	3.4	14
1.40	-1.40	2.9	16
1.60	-1.60	7.1	24
1.80	-1.80	5.3	29
2.00	-2.00	4.6	33
2.20	-2.20	17.9	51
2.40	-2.40	9.6	61
2.60	-2.60	8.6	70
2.80	-2.80	26.0	96
3.00	-3.00	60.0	156
3.20	-3.20		
3.40	-3.40		
3.60	-3.60		
3.80	-3.80		
4.00	-4.00		
4.20	-4.20		
4.40	-4.40		
4.60	-4.60		
4.80	-4.80		
5.00	-5.00		
5.20	-5.20		
5.40	-5.40		
5.60	-5.60		
5.80	-5.80		
6.00	-6.00		

Niðurstöður

Handrekið	0.1	m
Lífrænt	0.0	m
Burðarh. B.	2.7	m
Fastur B.	2.9	m
Hætt	2.9	m
GRV:	>2,9	m

Lýsing:

Handrekið 10 cm, á malarplani innan girðingar. Sjá mátti jarðvegsblandaðan finan sand í hökum. Þurr stál framan af en oddur blautur og drullugur.

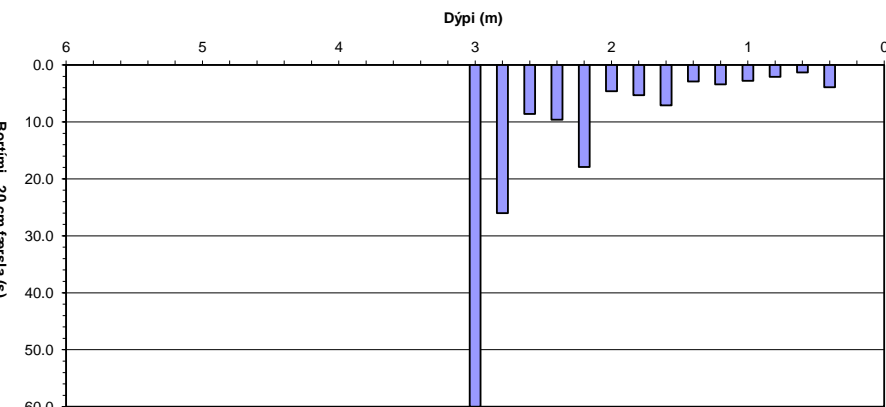
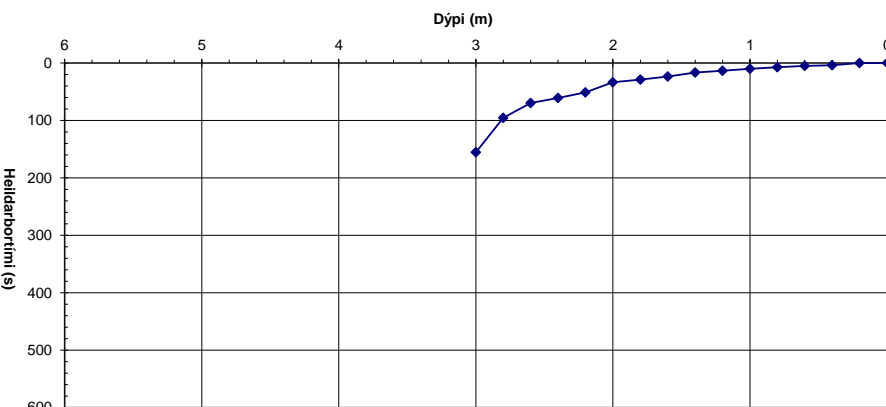

Hola: SC-62
Dags: 2.10.2018
Unnið af: ESÓ/VB

Dýpi (m)	Hæð (m.y.s.)	Millitími (sek)	Tími (sek)
0.00	0.00	0.0	0
0.20	-0.20	5.9	6
0.40	-0.40	12.6	19
0.60	-0.60	4.2	23
0.80	-0.80	1.7	24
1.00	-1.00	2.7	27
1.20	-1.20	2.7	30
1.40	-1.40	2.6	32
1.60	-1.60	4.4	37
1.80	-1.80	2.9	40
2.00	-2.00	2.3	42
2.20	-2.20	9.3	51
2.40	-2.40	4.7	56
2.60	-2.60	8.2	64
2.80	-2.80	8.1	72
3.00	-3.00	11.2	84
3.20	-3.20	13.7	97
3.40	-3.40	46.3	144
3.60	-3.60	17.1	161
3.80	-3.80	12.6	173
4.00	-4.00	20.2	193
4.20	-4.20	26.9	220
4.40	-4.40	11.8	232
4.60	-4.60	9.4	242
4.80	-4.80	9.4	251
5.00	-5.00	14.0	265
5.20	-5.20	13.9	279
5.40	-5.40	17.6	296
5.60	-5.60	60.0	356
5.80	-5.80		
6.00	-6.00		

Niðurstöður

Handrekið	0.0	m
Lífrænt	0.0	m
Burðarh. B.	3.0	m
Fastur B.	5.5	m
Hætt	5.5	m
GRV:	3.50	m

Lýsing:

Mól á yfirborði. Sandur og skeljabrot í hökum, gráleitt efni í bland við brúnna. Þétt set/klöpp í botni.

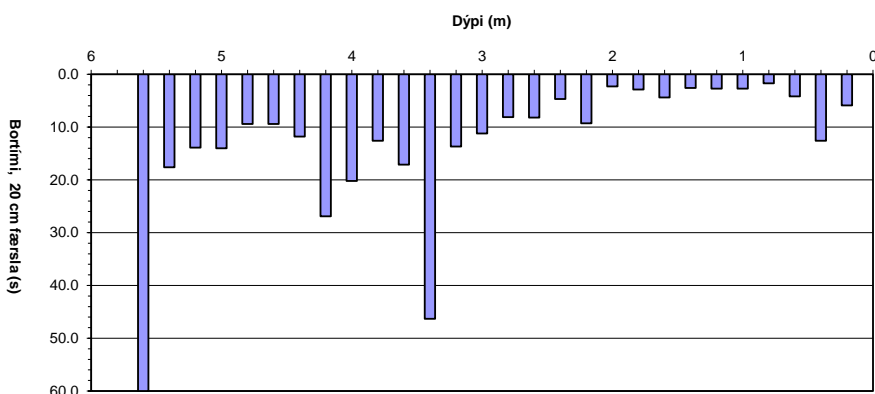
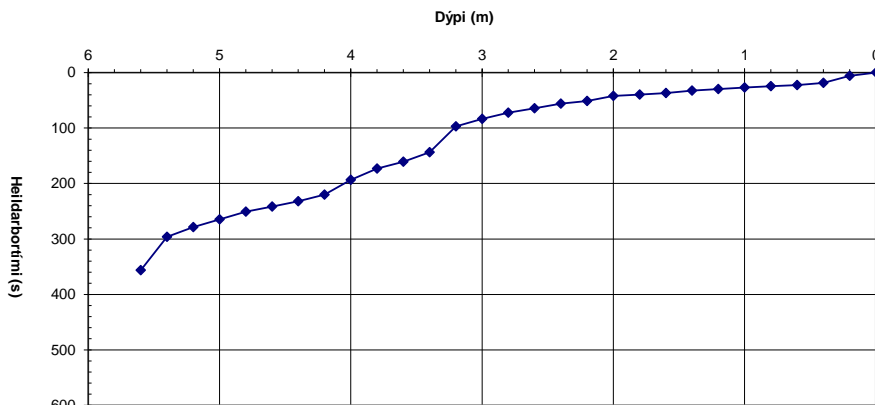

Hola: SC-63
Dags: 2.10.2018
Unnið af: ESÓ/VB

Dýpi (m)	Hæð (m.y.s.)	Millitími (sek)	Tími (sek)
0.00	0.00	0.0	0
0.20	-0.20	0.0	0
0.40	-0.40	0.0	0
0.60	-0.60	0.0	0
0.80	-0.80	0.0	0
1.00	-1.00	0.0	0
1.20	-1.20	1.8	2
1.40	-1.40	10.4	12
1.60	-1.60	12.3	24
1.80	-1.80	10.3	35
2.00	-2.00	10.7	45
2.20	-2.20	7.0	52
2.40	-2.40	60.0	112
2.60	-2.60		
2.80	-2.80		
3.00	-3.00		
3.20	-3.20		
3.40	-3.40		
3.60	-3.60		
3.80	-3.80		
4.00	-4.00		
4.20	-4.20		
4.40	-4.40		
4.60	-4.60		
4.80	-4.80		
5.00	-5.00		
5.20	-5.20		
5.40	-5.40		
5.60	-5.60		
5.80	-5.80		
6.00	-6.00		

Niðurstöður

Handrekið	0.9	m
Lífrænt	0.0	m
Burðarh. B.	1.4	m
Fastur B.	2.3	m
Hætt	2.3	m
GRV:	>2	m

Lýsing:

Handrekið 90 cm, gras á yfirborði. Svarf á oddi, blaut/rök stál. Oddur volgur.

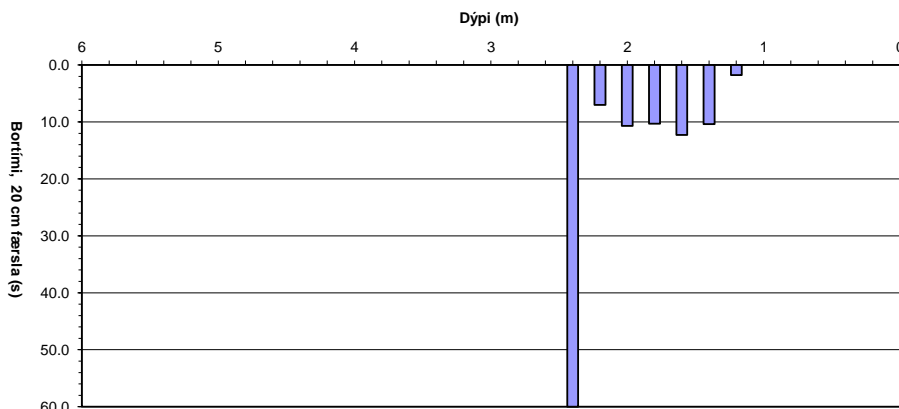
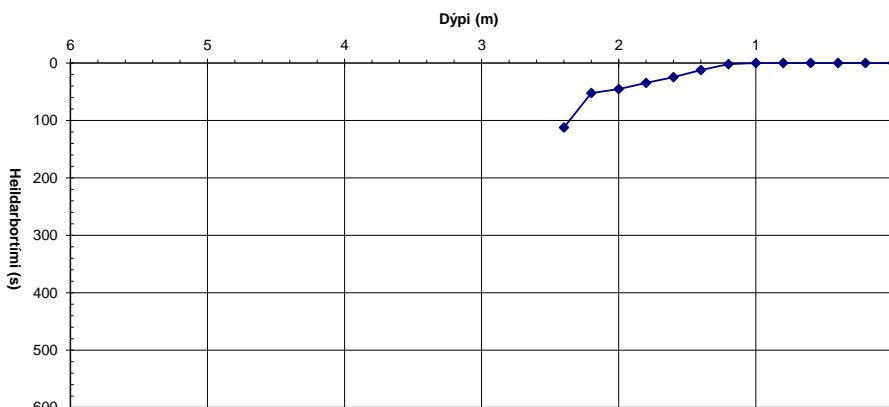

Hola: SC-64
Dags: 27.9.2018
Unnið af: ESÓ/VB

Dýpi (m)	Hæð (m.y.s.)	Millitími (sek)	Tími (sek)
0.00	0.00	0.0	0
0.20	-0.20	0.0	0
0.40	-0.40	0.0	0
0.60	-0.60	14.0	14
0.80	-0.80	14.6	29
1.00	-1.00	6.2	35
1.20	-1.20	4.6	39
1.40	-1.40	6.4	46
1.60	-1.60	6.3	52
1.80	-1.80	6.2	58
2.00	-2.00	8.4	67
2.20	-2.20	8.9	76
2.40	-2.40	18.9	95
2.60	-2.60	26.9	121
2.80	-2.80	29.6	151
3.00	-3.00	24.3	175
3.20	-3.20	33.8	209
3.40	-3.40	60.0	269
3.60	-3.60		
3.80	-3.80		
4.00	-4.00		
4.20	-4.20		
4.40	-4.40		
4.60	-4.60		
4.80	-4.80		
5.00	-5.00		
5.20	-5.20		
5.40	-5.40		
5.60	-5.60		
5.80	-5.80		
6.00	-6.00		

Niðurstöður

Handrekið	0.4	m
Lífrænt	0.0	m
Burðarh. B.	2.4	m
Fastur B.	3.3	m
Hætt	3.3	m
GRV:	>3,3	m

Lýsing:

Þurr stál meiri hluta lengdar, síðasti hálfí meterinn rakur. Sandur í hökum og á oddi.

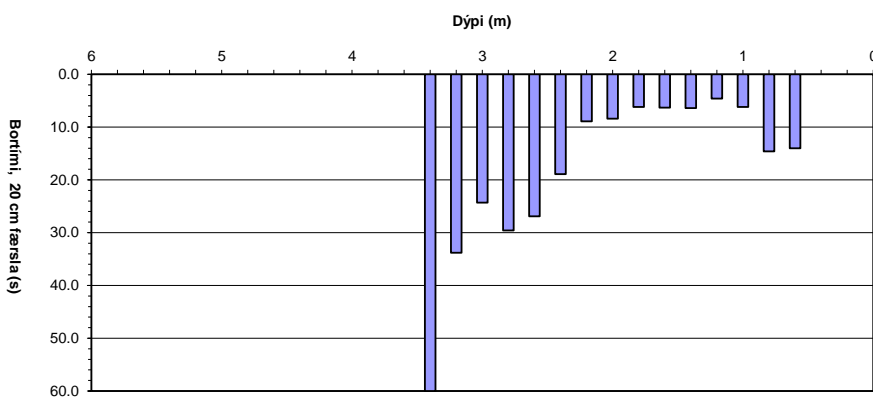
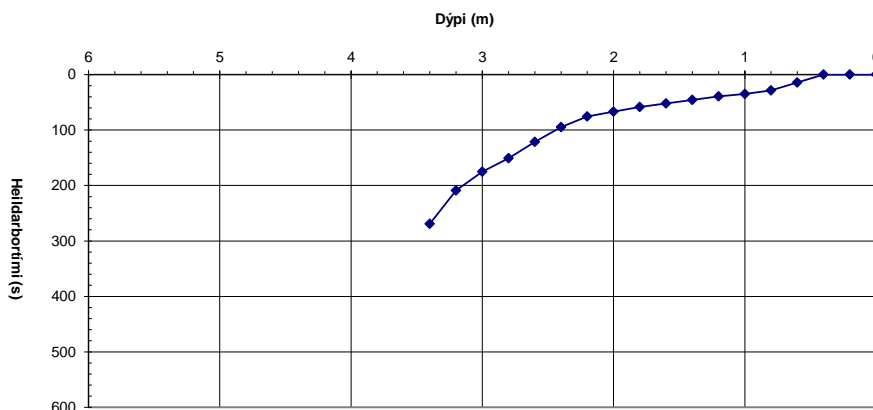

Hola: SC-65
Dags: 12.10.2018
Unnið af: ESÓ/VB

Dýpi (m)	Hæð (m.y.s.)	Millitími (sek)	Tími (sek)
0.00	0.00	0.0	0
0.20	-0.20	0.0	0
0.40	-0.40	1.3	1
0.60	-0.60	0.6	2
0.80	-0.80	0.6	3
1.00	-1.00	3.6	6
1.20	-1.20	3.0	9
1.40	-1.40	60.0	69
1.60	-1.60		
1.80	-1.80		
2.00	-2.00		
2.20	-2.20		
2.40	-2.40		
2.60	-2.60		
2.80	-2.80		
3.00	-3.00		
3.20	-3.20		
3.40	-3.40		
3.60	-3.60		
3.80	-3.80		
4.00	-4.00		
4.20	-4.20		
4.40	-4.40		
4.60	-4.60		
4.80	-4.80		
5.00	-5.00		
5.20	-5.20		
5.40	-5.40		
5.60	-5.60		
5.80	-5.80		
6.00	-6.00		

Niðurstöður

Handrekið	0.2	m
Lífrænt	0.0	m
Burðarh. B.	1.4	m
Fastur B.	1.4	m
Hætt	1.4	m
GRV:	0.0	m

Lýsing:

Holan var færð töluvert m.v. Holuskrá. Niðri í fjöru, sandur á yfirborði. Handrekið 20 cm. Oddur kaldur, grófur sandur í hökum alla leið. Stál tekin upp með handaffi.

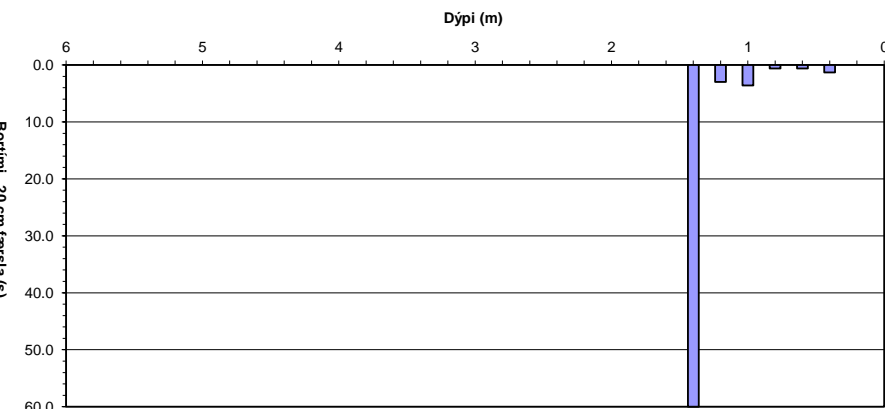
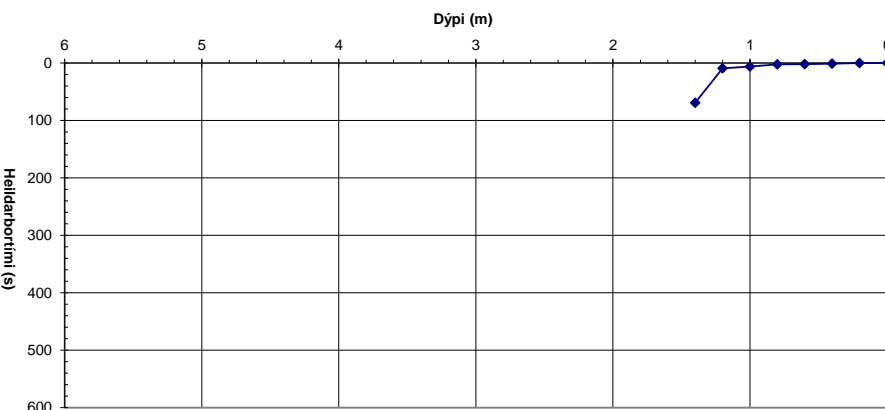

Hola: SC-66
Dags: 12.10.2018
Unnið af: VB/JHS

Dýpi (m)	Hæð (m.y.s.)	Millitími (sek)	Tími (sek)
0.00	0.00	0.0	0
0.20	-0.20	3.2	3
0.40	-0.40	2.4	6
0.60	-0.60	1.8	7
0.80	-0.80	1.6	9
1.00	-1.00	60.0	69
1.20	-1.20		
1.40	-1.40		
1.60	-1.60		
1.80	-1.80		
2.00	-2.00		
2.20	-2.20		
2.40	-2.40		
2.60	-2.60		
2.80	-2.80		
3.00	-3.00		
3.20	-3.20		
3.40	-3.40		
3.60	-3.60		
3.80	-3.80		
4.00	-4.00		
4.20	-4.20		
4.40	-4.40		
4.60	-4.60		
4.80	-4.80		
5.00	-5.00		
5.20	-5.20		
5.40	-5.40		
5.60	-5.60		
5.80	-5.80		
6.00	-6.00		

Niðurstöður

Handrekið	0.1	m
Lífrænt	0.00	m
Burðarh. B.	1.1	m
Fastur B.	1.1	m
Hætt	1.1	m
GRV:	>0.5	m

Lýsing:

Fjörusandur á yfirborði, handrekið 10 cm. Stoppað snögglega að bora í 1,1 m. Blautur volgur oddur með sandmulningi í hökum.

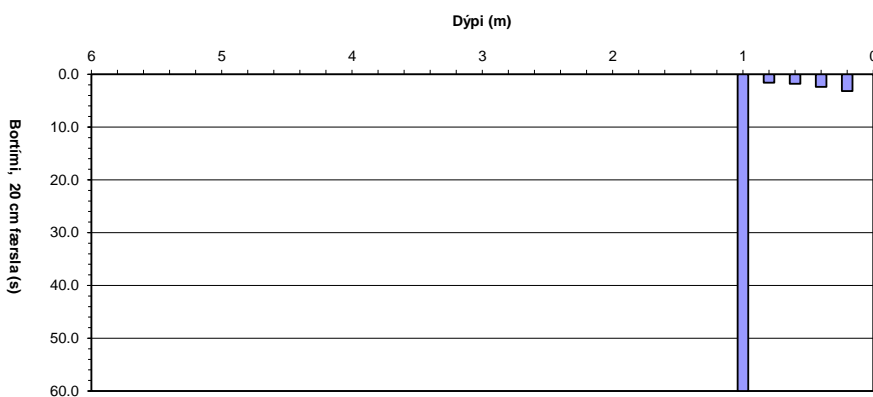
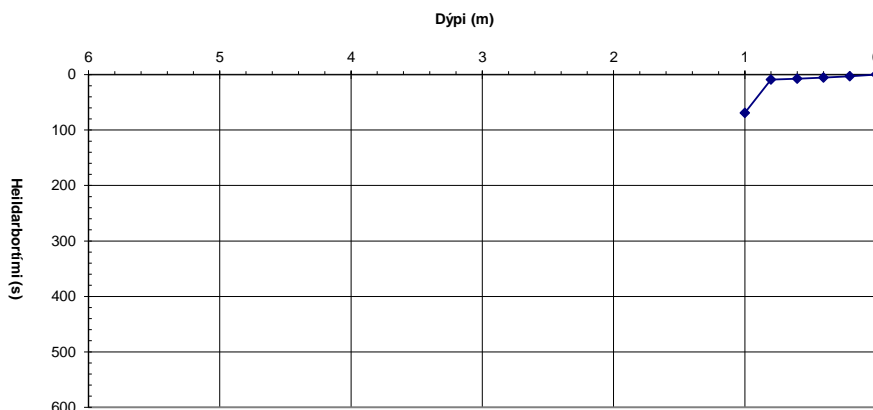

Hola: SC-67
Dags: 17.10.2018
Unnið af: VB/JHS

Dýpi (m)	Hæð (m.y.s.)	Millitími (sek)	Tími (sek)
0.00	0.00	0.0	0
0.20	-0.20	0.9	1
0.40	-0.40	6.3	7
0.60	-0.60	6.6	14
0.80	-0.80	10.7	25
1.00	-1.00	9.7	34
1.20	-1.20	5.1	39
1.40	-1.40	5.0	44
1.60	-1.60	11.1	55
1.80	-1.80	23.1	79
2.00	-2.00	60.0	139
2.20	-2.20		
2.40	-2.40		
2.60	-2.60		
2.80	-2.80		
3.00	-3.00		
3.20	-3.20		
3.40	-3.40		
3.60	-3.60		
3.80	-3.80		
4.00	-4.00		
4.20	-4.20		
4.40	-4.40		
4.60	-4.60		
4.80	-4.80		
5.00	-5.00		
5.20	-5.20		
5.40	-5.40		
5.60	-5.60		
5.80	-5.80		
6.00	-6.00		

Niðurstöður

Handrekið	0.1	m
Lífrænt	0.0	m
Burðarh. B.	1.6	m
Fastur B.	2.0	m
Hætt	2.0	m
GRV:	0.5	m

Lýsing:

Fjörusandur á yfirborði, handrekið 10 cm. Grunnvatnsborð á 0,5m dýpi. Stoppað í 2 m. Sandur með skeljum, brúnn á enda, blautur oddur.

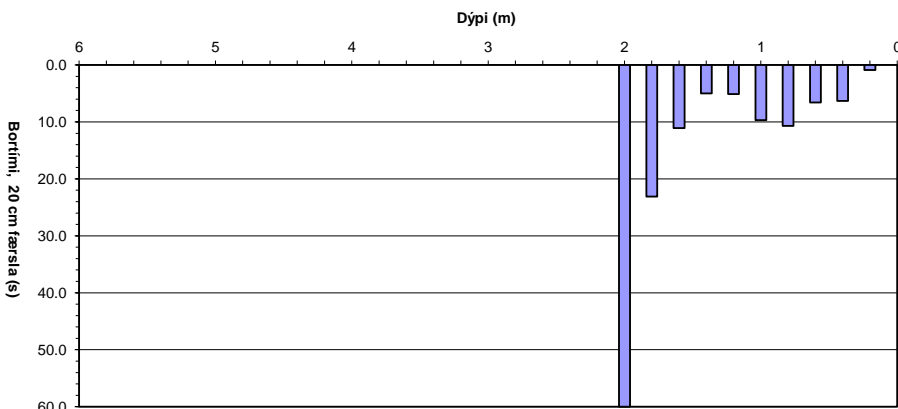
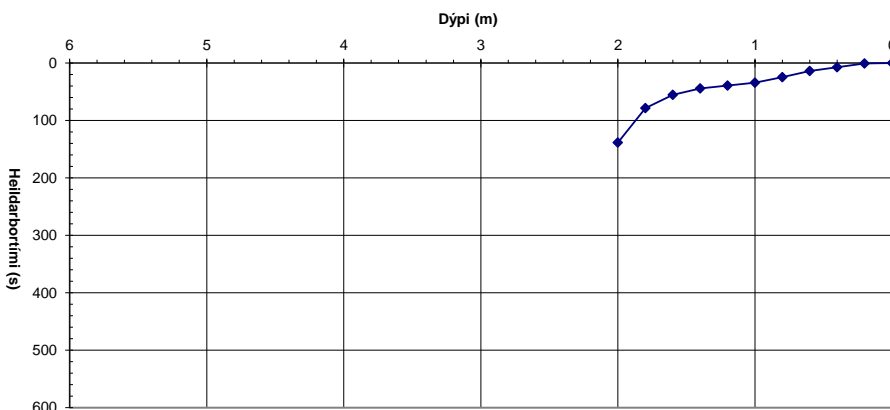

Hola: SC-68
Dags: 1.11.2018
Unnið af: VB/ESÓ

Dýpi (m)	Hæð (m.y.s.)	Millitími (sek)	Tími (sek)
0.00	0.00	0.0	0
0.20	-0.20	1.0	1
0.40	-0.40	6.4	7
0.60	-0.60	5.6	13
0.80	-0.80	60.0	73
1.00	-1.00		
1.20	-1.20		
1.40	-1.40		
1.60	-1.60		
1.80	-1.80		
2.00	-2.00		
2.20	-2.20		
2.40	-2.40		
2.60	-2.60		
2.80	-2.80		
3.00	-3.00		
3.20	-3.20		
3.40	-3.40		
3.60	-3.60		
3.80	-3.80		
4.00	-4.00		
4.20	-4.20		
4.40	-4.40		
4.60	-4.60		
4.80	-4.80		
5.00	-5.00		
5.20	-5.20		
5.40	-5.40		
5.60	-5.60		
5.80	-5.80		
6.00	-6.00		

Niðurstöður

Handrekið	0.1	m
Lífrænt	0.00	m
Burðarh. B.	0.8	m
Fastur B.	0.8	m
Hætt	0.8	m
GRV:	0.00	m

Lýsing:

Borað í fjöru. Sandur í hökum, stopp á 0,8 m dýpi.

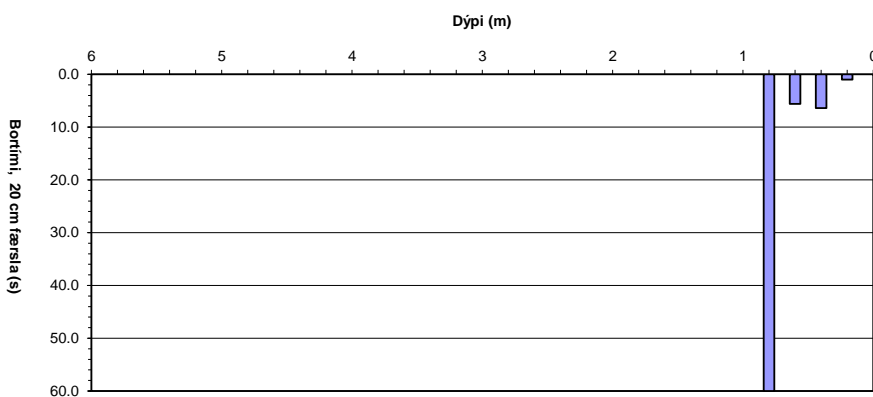
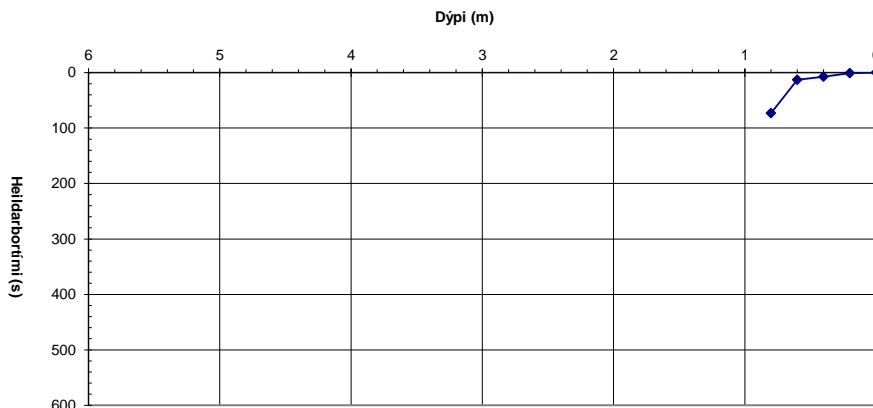

Hola: SC-69
Dags: 1.11.2018
Unnið af: VB/ESÓ

Dýpi (m)	Hæð (m.y.s.)	Millitími (sek)	Tími (sek)
0.00	0.00	0.0	0
0.20	-0.20	1.1	1
0.40	-0.40	2.6	4
0.60	-0.60	8.5	12
0.80	-0.80	23.9	36
1.00	-1.00	60.0	96
1.20	-1.20		
1.40	-1.40		
1.60	-1.60		
1.80	-1.80		
2.00	-2.00		
2.20	-2.20		
2.40	-2.40		
2.60	-2.60		
2.80	-2.80		
3.00	-3.00		
3.20	-3.20		
3.40	-3.40		
3.60	-3.60		
3.80	-3.80		
4.00	-4.00		
4.20	-4.20		
4.40	-4.40		
4.60	-4.60		
4.80	-4.80		
5.00	-5.00		
5.20	-5.20		
5.40	-5.40		
5.60	-5.60		
5.80	-5.80		
6.00	-6.00		

Niðurstöður

Handrekið	0.0	m
Lífrænt	0.0	m
Burðarh. B.	0.9	m
Fastur B.	0.9	m
Hætt	0.9	m
GRV:	0.0	m

Lýsing:

Borað í fjöru. Sandur í hökum, stopp á 0,9 m í þéttu silti/sandi.

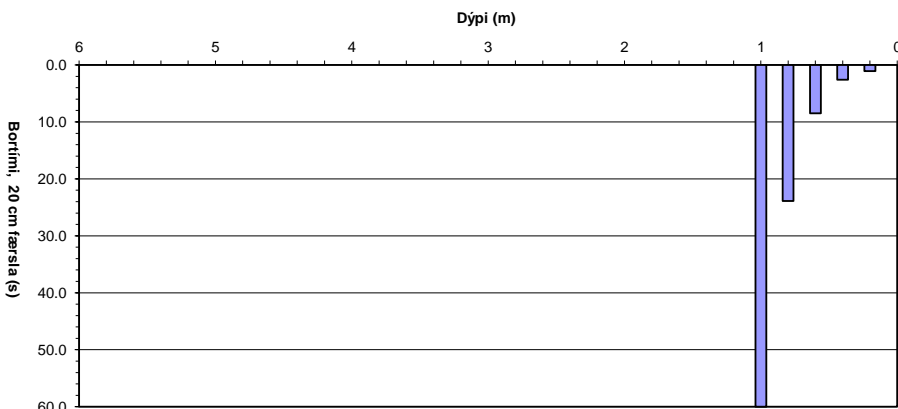
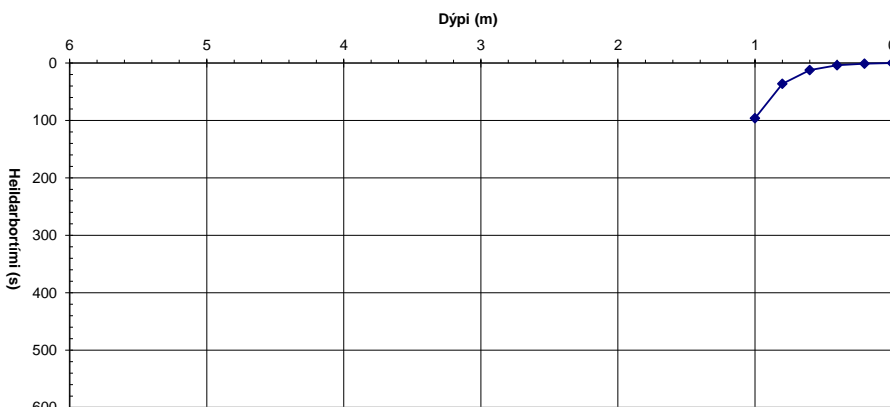

Hola: SC-70
Dags: 26.10.2018
Unnið af: VB/ESÓ

Dýpi (m)	Hæð (m.y.s.)	Millitími (sek)	Tími (sek)
0.00	0.00	0.0	0
0.20	-0.20	0.0	0
0.40	-0.40	0.0	0
0.60	-0.60	0.6	1
0.80	-0.80	2.8	3
1.00	-1.00	4.2	8
1.20	-1.20	3.3	11
1.40	-1.40	3.6	15
1.60	-1.60	13.4	28
1.80	-1.80	8.3	36
2.00	-2.00	4.2	40
2.20	-2.20	13.7	54
2.40	-2.40	9.4	64
2.60	-2.60	11.8	75
2.80	-2.80	8.9	84
3.00	-3.00	15.1	99
3.20	-3.20	15.0	114
3.40	-3.40	9.3	124
3.60	-3.60	7.3	131
3.80	-3.80	10.7	142
4.00	-4.00	9.7	151
4.20	-4.20	22.4	174
4.40	-4.40	60.0	234
4.60	-4.60		
4.80	-4.80		
5.00	-5.00		
5.20	-5.20		
5.40	-5.40		
5.60	-5.60		
5.80	-5.80		
6.00	-6.00		

Niðurstöður

Handrekið	0.4	m
Lífrænt	1.40	m
Burðarh. B.	4.3	m
Fastur B.	4.3	m
Hætt	4.3	m
GRV:	2.50	m

Lýsing:

Gras á yfirborði. Jarðvegsblandaður sandur (fylling).
Hætt í 4,3 m, ekki hægt að snúa bor. Jarðvegssýni tekið.

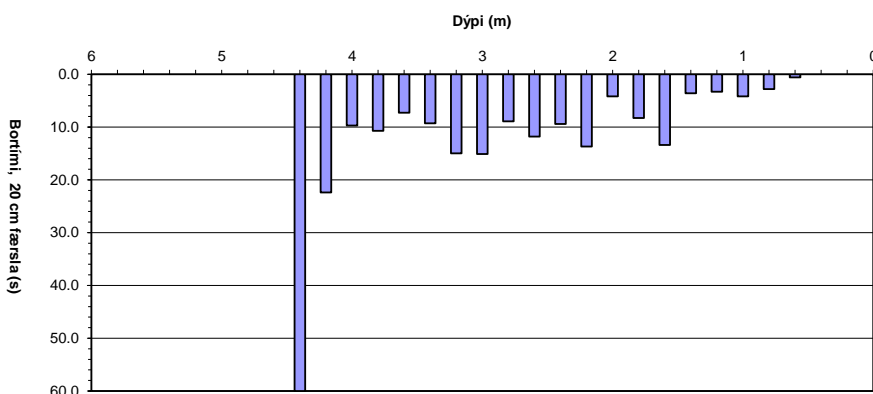
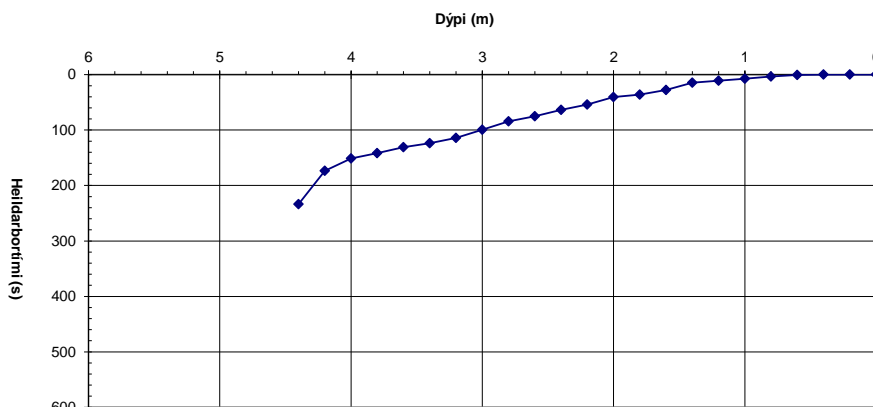

Hola: SC-71
Dags: 26.10.2018
Unnið af: VB/ESÓ

Dýpi (m)	Hæð (m.y.s.)	Millitími (sek)	Tími (sek)
0.00	0.00	0.0	0
0.20	-0.20	0.0	0
0.40	-0.40	0.4	0
0.60	-0.60	1.9	2
0.80	-0.80	5.9	8
1.00	-1.00	3.5	12
1.20	-1.20	3.7	15
1.40	-1.40	4.7	20
1.60	-1.60	2.8	23
1.80	-1.80	6.3	29
2.00	-2.00	4.9	34
2.20	-2.20	9.5	44
2.40	-2.40	5.7	49
2.60	-2.60	11.9	61
2.80	-2.80	12.8	74
3.00	-3.00	14.4	88
3.20	-3.20	21.6	110
3.40	-3.40	60.0	170
3.60	-3.60		
3.80	-3.80		
4.00	-4.00		
4.20	-4.20		
4.40	-4.40		
4.60	-4.60		
4.80	-4.80		
5.00	-5.00		
5.20	-5.20		
5.40	-5.40		
5.60	-5.60		
5.80	-5.80		
6.00	-6.00		

Niðurstöður

Handrekið	0.2	m
Lífrænt	2.4	m
Burðarh. B.	2.4	m
Fastur B.	3.4	m
Hætt	3.4	m
GRV:	1.0	m

Lýsing:

Gras á yfirborði. Finn jarðvegur í höfum efst en gráleitt silt neðst. Stopp snögglega á 3,4 m. Jarðvegssýni tekið.

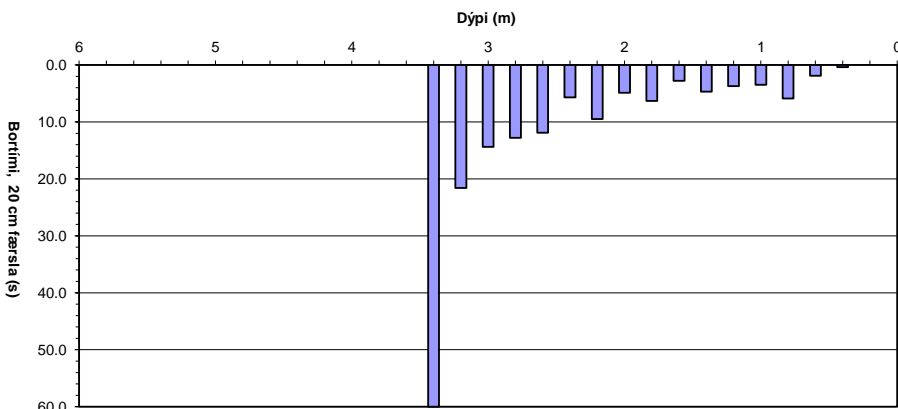
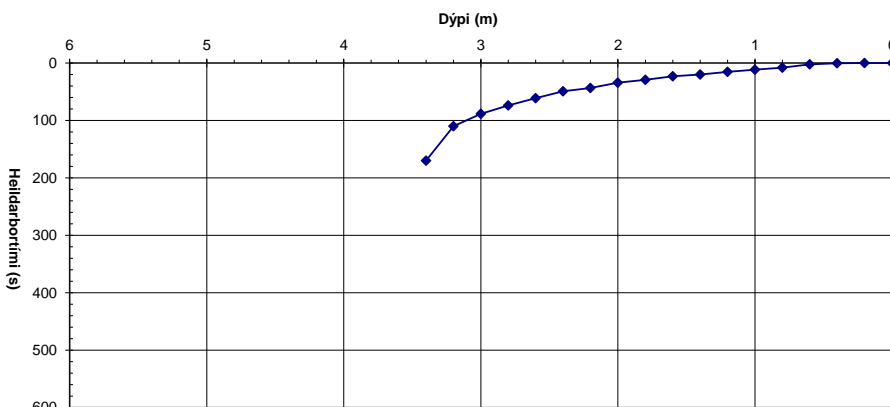

Hola: SC-72
Dags: 26.10.2018
Unnið af: VB/ESÓ

Dýpi (m)	Hæð (m.y.s.)	Millitími (sek)	Tími (sek)
0.00	0.00	0.0	0
0.20	-0.20	0.0	0
0.40	-0.40	0.0	0
0.60	-0.60	0.6	1
0.80	-0.80	2.0	3
1.00	-1.00	3.1	6
1.20	-1.20	14.9	21
1.40	-1.40	7.2	28
1.60	-1.60	15.1	43
1.80	-1.80	22.8	66
2.00	-2.00	60.0	126
2.20	-2.20		
2.40	-2.40		
2.60	-2.60		
2.80	-2.80		
3.00	-3.00		
3.20	-3.20		
3.40	-3.40		
3.60	-3.60		
3.80	-3.80		
4.00	-4.00		
4.20	-4.20		
4.40	-4.40		
4.60	-4.60		
4.80	-4.80		
5.00	-5.00		
5.20	-5.20		
5.40	-5.40		
5.60	-5.60		
5.80	-5.80		
6.00	-6.00		

Niðurstöður

Handrekið	0.4	m
Lífrænt	1.0	m
Burðarh. B.	1.5	m
Fastur B.	1.8	m
Hætt	1.8	m
GRV:	1.00	m

Lýsing:

Gras á yfirborði. Blandaður og hreyfður jarðvegur. Hætt snögglega í þéttum sandi/silti. Ólílykt af oddi. Jarðvegssýni tekið.

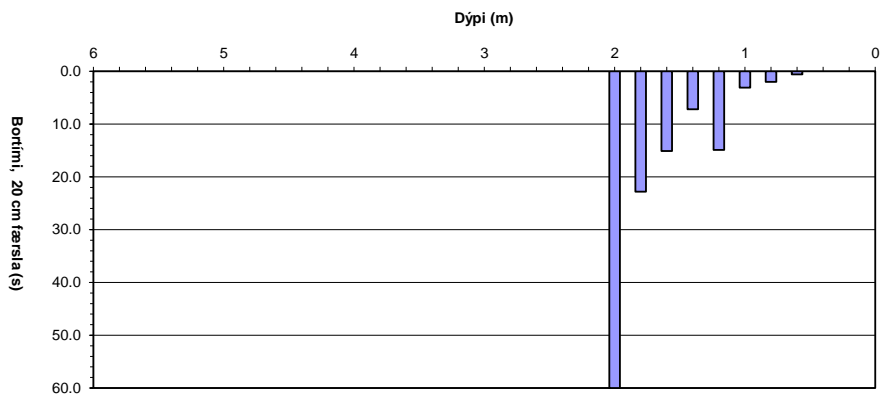
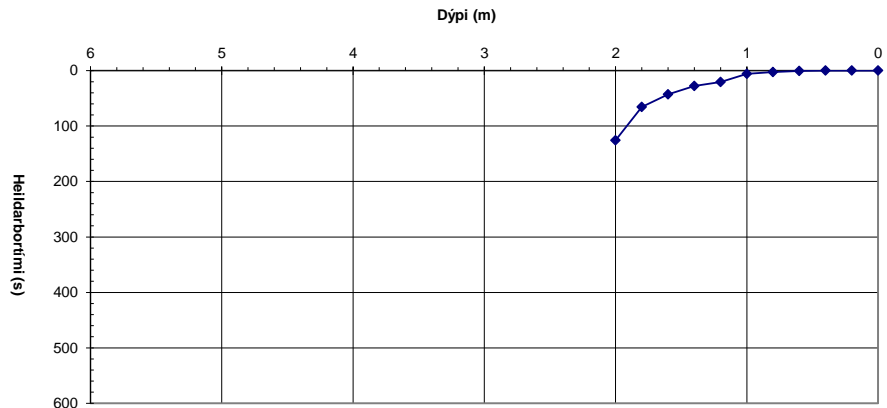

Hola: SC-73
Dags: 26.10.2018
Unnið af: VB/ESÓ

Dýpi (m)	Hæð (m.y.s.)	Millitími (sek)	Tími (sek)
0.00	0.00	0.0	0
0.20	-0.20	0.0	0
0.40	-0.40	10.0	10
0.60	-0.60	3.0	13
0.80	-0.80	2.2	15
1.00	-1.00	2.4	18
1.20	-1.20	2.5	20
1.40	-1.40	2.8	23
1.60	-1.60	4.4	27
1.80	-1.80	7.6	35
2.00	-2.00	11.5	46
2.20	-2.20	17.1	64
2.40	-2.40	60.0	124
2.60	-2.60		
2.80	-2.80		
3.00	-3.00		
3.20	-3.20		
3.40	-3.40		
3.60	-3.60		
3.80	-3.80		
4.00	-4.00		
4.20	-4.20		
4.40	-4.40		
4.60	-4.60		
4.80	-4.80		
5.00	-5.00		
5.20	-5.20		
5.40	-5.40		
5.60	-5.60		
5.80	-5.80		
6.00	-6.00		

Niðurstöður

Handrekið	0.2	m
Lífrænt	0.0	m
Burðarh. B.	2.0	m
Fastur B.	2.3	m
Hætt	2.3	m
GRV:	þurrt	m

Lýsing:

Borað í bílastæði, malbik í yfirborði (20 cm). Brúnt silt á hökum og þurrt alla leið niður. Stoppað snögglega í 2,3 m

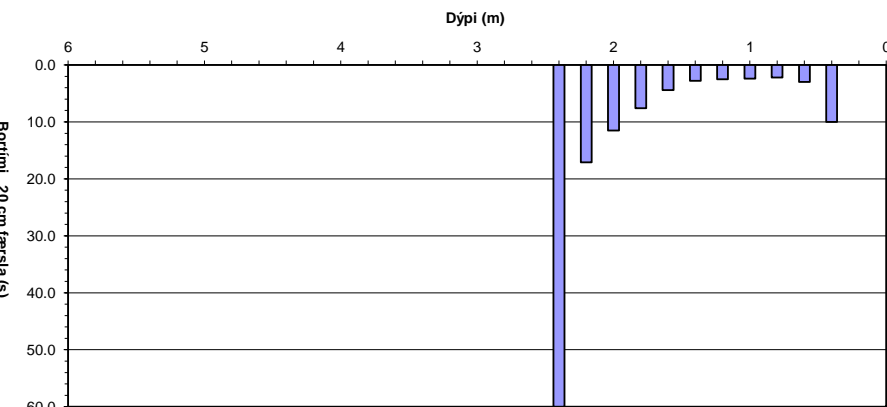
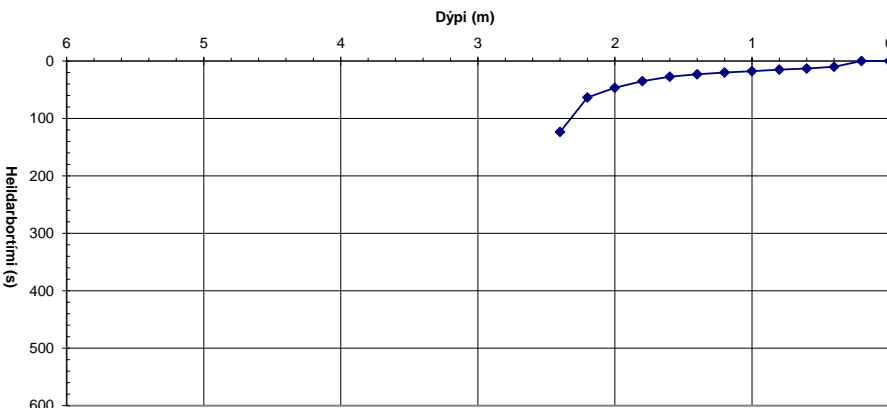

Hola: SC-74
Dags: 26.10.2018
Unnið af: VB/ESÓ

Dýpi (m)	Hæð (m.y.s.)	Millitími (sek)	Tími (sek)
0.00	0.00	0.0	0
0.20	-0.20	0.0	0
0.40	-0.40	0.0	0
0.60	-0.60	0.0	0
0.80	-0.80	2.0	2
1.00	-1.00	18.9	21
1.20	-1.20	8.5	29
1.40	-1.40	10.2	40
1.60	-1.60	10.8	50
1.80	-1.80	29.4	80
2.00	-2.00	60.0	140
2.20	-2.20		
2.40	-2.40		
2.60	-2.60		
2.80	-2.80		
3.00	-3.00		
3.20	-3.20		
3.40	-3.40		
3.60	-3.60		
3.80	-3.80		
4.00	-4.00		
4.20	-4.20		
4.40	-4.40		
4.60	-4.60		
4.80	-4.80		
5.00	-5.00		
5.20	-5.20		
5.40	-5.40		
5.60	-5.60		
5.80	-5.80		
6.00	-6.00		

Niðurstöður

Handrekið	0.6	m
Lífrænt	0.8	m
Burðarh. B.	1.0	m
Fastur B.	1.9	m
Hætt	1.9	m
GRV:	burtt	m

Lýsing:

Gras í yfirborði. Brúnn jarðvegur í hökum, svarf á volgum oddi.

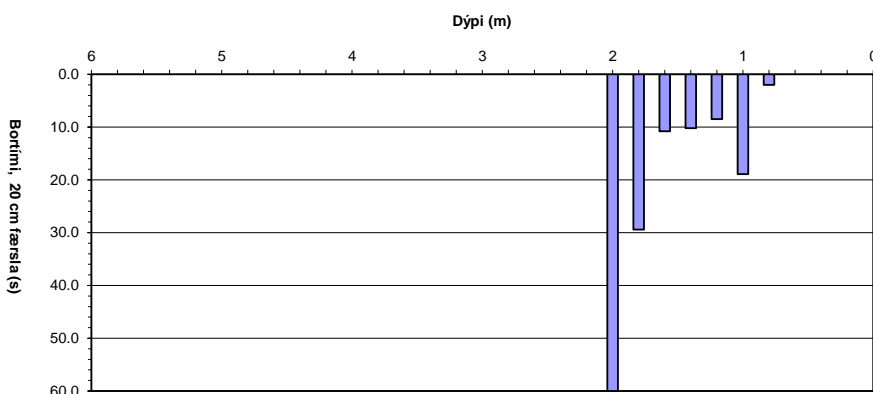
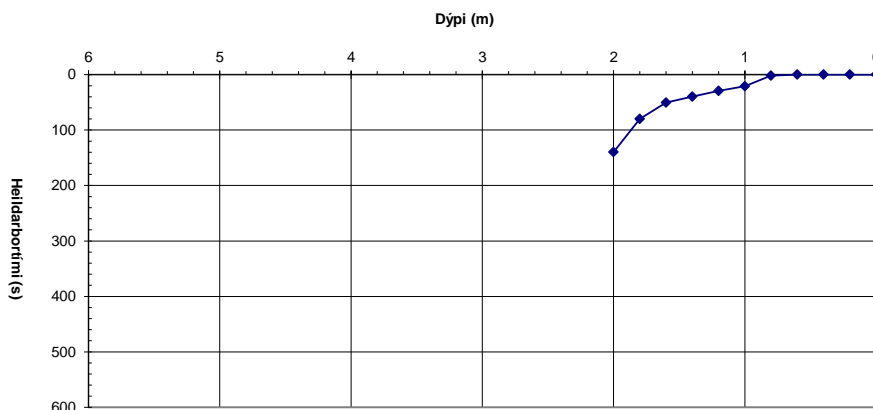

Hola: SC-75
Dags: 26.10.2018
Unnið af: VB/ESÓ

Dýpi (m)	Hæð (m.y.s.)	Millitími (sek)	Tími (sek)
0.00	0.00	0.0	0
0.20	-0.20	20.7	21
0.40	-0.40	5.4	26
0.60	-0.60	3.3	29
0.80	-0.80	6.2	36
1.00	-1.00	4.4	40
1.20	-1.20	41.4	81
1.40	-1.40	20.8	102
1.60	-1.60	28.2	130
1.80	-1.80	56.9	187
2.00	-2.00	20.6	208
2.20	-2.20	60.0	268
2.40	-2.40		
2.60	-2.60		
2.80	-2.80		
3.00	-3.00		
3.20	-3.20		
3.40	-3.40		
3.60	-3.60		
3.80	-3.80		
4.00	-4.00		
4.20	-4.20		
4.40	-4.40		
4.60	-4.60		
4.80	-4.80		
5.00	-5.00		
5.20	-5.20		
5.40	-5.40		
5.60	-5.60		
5.80	-5.80		
6.00	-6.00		

Niðurstöður

Handrekið	0.0	m
Lífrænt	1.0	m
Burðarh. B.	1.0	m
Fastur B.	2.1	m
Hætt	2.1	m
GRV:	-	m

Lýsing:

Malarplan, þétt í byrjun. Brúnn sandur í hökum. Stopp á 2,1 m, svarf á oddi og oddur volgur.

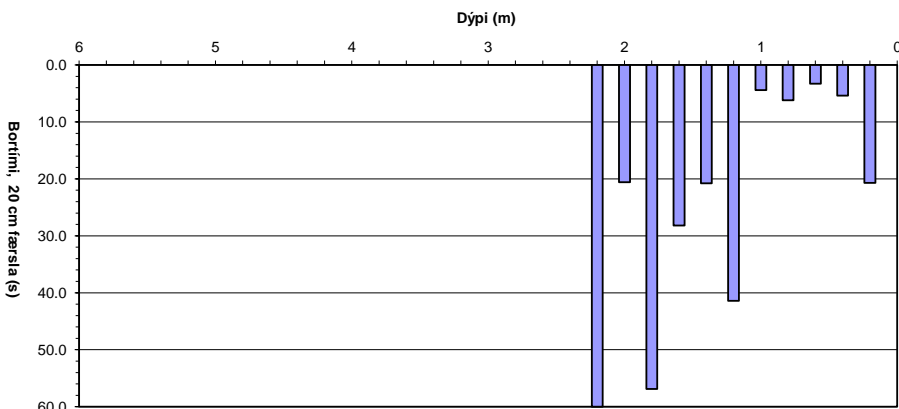
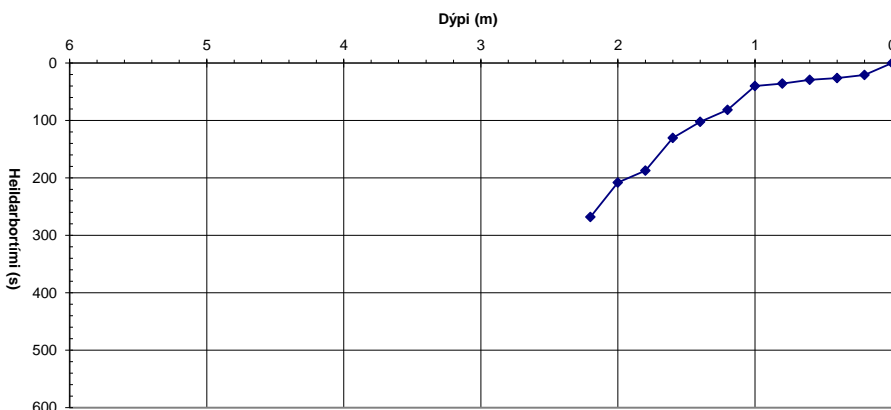

Hola: SC-76
Dags: 26.10.2018
Unnið af: VB/ESÓ

Dýpi (m)	Hæð (m.y.s.)	Millitími (sek)	Tími (sek)
0.00	0.00	0.0	0
0.20	-0.20		
0.40	-0.40		
0.60	-0.60		
0.80	-0.80		
1.00	-1.00		
1.20	-1.20		
1.40	-1.40		
1.60	-1.60		
1.80	-1.80		
2.00	-2.00		
2.20	-2.20		
2.40	-2.40		
2.60	-2.60		
2.80	-2.80		
3.00	-3.00		
3.20	-3.20		
3.40	-3.40		
3.60	-3.60		
3.80	-3.80		
4.00	-4.00		
4.20	-4.20		
4.40	-4.40		
4.60	-4.60		
4.80	-4.80		
5.00	-5.00		
5.20	-5.20		
5.40	-5.40		
5.60	-5.60		
5.80	-5.80		
6.00	-6.00		

Niðurstöður

Handrekið	-	m
Lífrænt	-	m
Burðarh. B.	-	m
Fastur B.	-	m
Hætt	-	m
GRV:	-	m

Lýsing:
Holu sleppt. Afgirt svæði

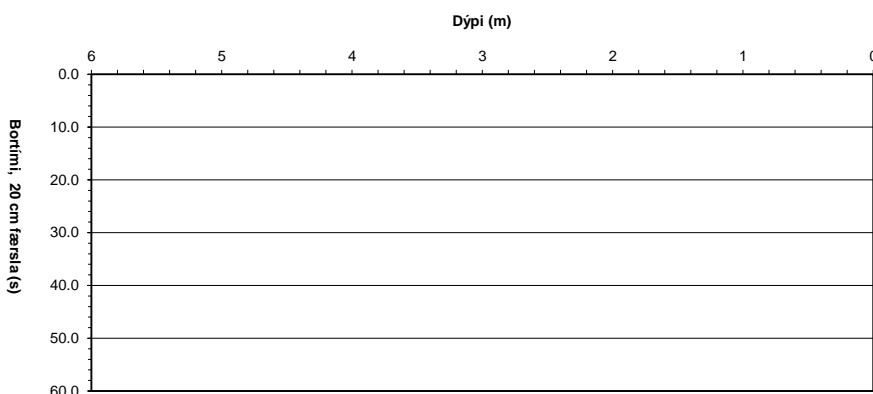
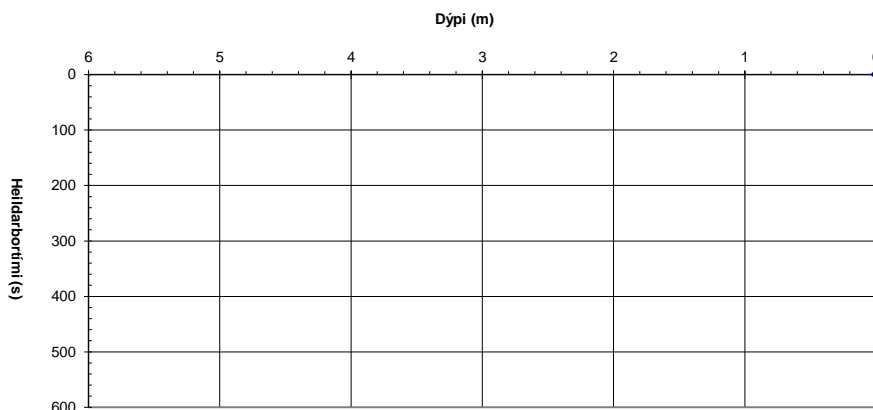

Hola: SC-77
Dags: 26.10.2018
Unnið af: VB/ESÓ

Dýpi (m)	Hæð (m.y.s.)	Millitími (sek)	Tími (sek)
0.00	0.00	0.0	0
0.20	-0.20	0.0	0
0.40	-0.40	0.0	0
0.60	-0.60	2.1	2
0.80	-0.80	5.2	7
1.00	-1.00	4.5	12
1.20	-1.20	3.7	16
1.40	-1.40	2.7	18
1.60	-1.60	3.8	22
1.80	-1.80	3.3	25
2.00	-2.00	5.1	30
2.20	-2.20	6.2	37
2.40	-2.40	3.5	40
2.60	-2.60	6.3	46
2.80	-2.80	6.0	52
3.00	-3.00	10.6	63
3.20	-3.20	28.1	91
3.40	-3.40	25.3	116
3.60	-3.60	20.6	137
3.80	-3.80	22.5	160
4.00	-4.00	60.0	220
4.20	-4.20		
4.40	-4.40		
4.60	-4.60		
4.80	-4.80		
5.00	-5.00		
5.20	-5.20		
5.40	-5.40		
5.60	-5.60		
5.80	-5.80		
6.00	-6.00		

Niðurstöður

Handrekið	0.4	m
Lífrænt	2.9	m
Burðarh. B.	2.9	m
Fastur B.	4.0	m
Hætt	4.0	m
GRV:	0.0	m

Lýsing:
Gras í yfirborði. Jarðvegsmiðaður sandur (fylling) í hökum. Á oddi var gráleit leðja með olíulykt. Stopp á 4,0 m. Jarðvegssýni tekið

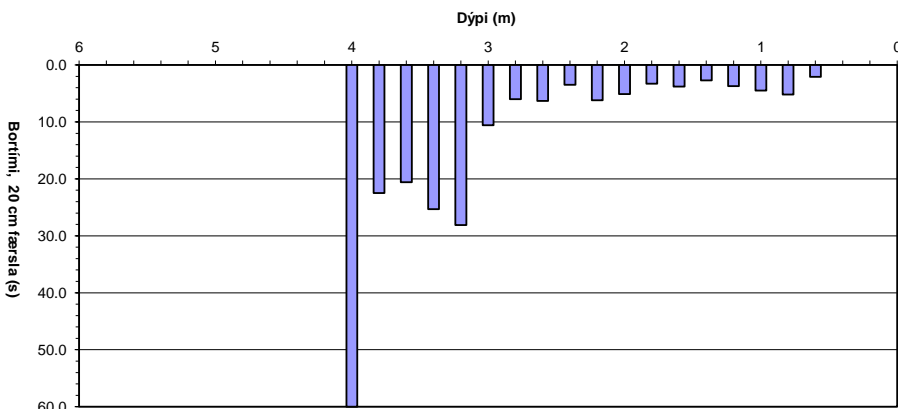
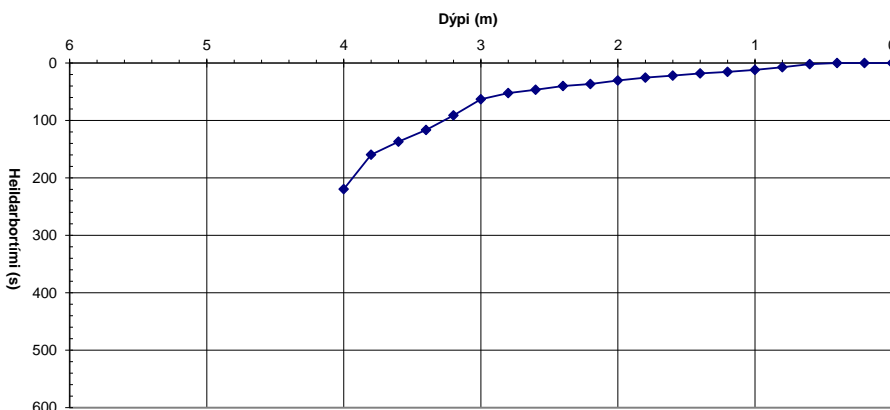

Hola: SC-78
Dags: 7.11.2018
Unnið af: VB/ESÓ

Dýpi (m)	Hæð (m.y.s.)	Millitími (sek)	Tími (sek)
0.00	0.00	0.0	0
0.20	-0.20	0.0	0
0.40	-0.40	4.8	5
0.60	-0.60	5.9	11
0.80	-0.80	60.0	71
1.00	-1.00		
1.20	-1.20		
1.40	-1.40		
1.60	-1.60		
1.80	-1.80		
2.00	-2.00		
2.20	-2.20		
2.40	-2.40		
2.60	-2.60		
2.80	-2.80		
3.00	-3.00		
3.20	-3.20		
3.40	-3.40		
3.60	-3.60		
3.80	-3.80		
4.00	-4.00		
4.20	-4.20		
4.40	-4.40		
4.60	-4.60		
4.80	-4.80		
5.00	-5.00		
5.20	-5.20		
5.40	-5.40		
5.60	-5.60		
5.80	-5.80		
6.00	-6.00		

Niðurstöður

Handrekið	0.2	m
Lífrænt	0.0	m
Burðarh. B.	0.7	m
Fastur B.	0.7	m
Hætt	0.7	m
GRV:	0.00	m

Lýsing:

Borað í fjöru. Sandur í hökum, stopp á 0,7 m á stórgryti (föstum botn).

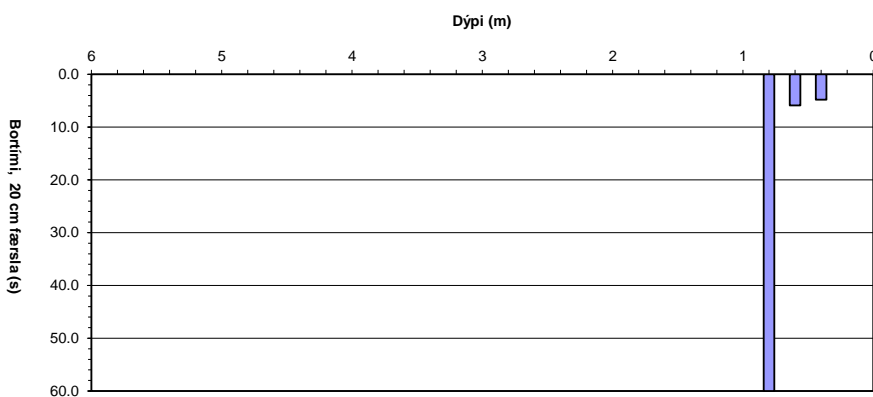
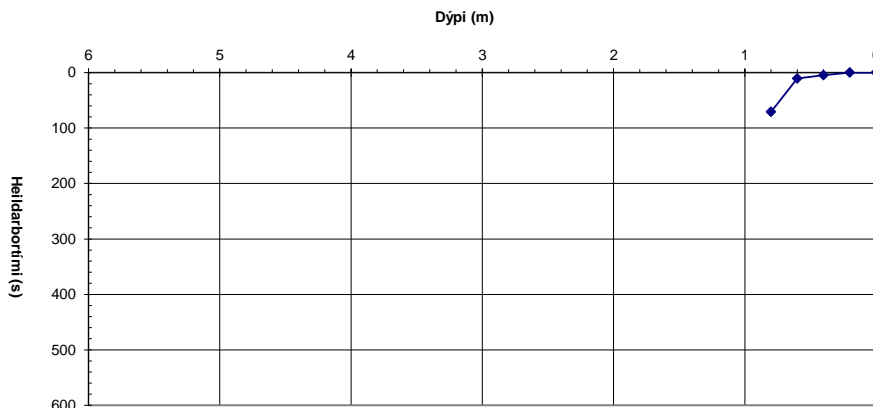

Hola: SC-79
Dags: 7.11.2018
Unnið af: VB/ESÓ

Dýpi (m)	Hæð (m.y.s.)	Millitími (sek)	Tími (sek)
0.00	0.00	0.0	0
0.20	-0.20	0.0	0
0.40	-0.40	3.0	3
0.60	-0.60	7.4	10
0.80	-0.80	19.7	30
1.00	-1.00	18.3	48
1.20	-1.20	60.0	108
1.40	-1.40		
1.60	-1.60		
1.80	-1.80		
2.00	-2.00		
2.20	-2.20		
2.40	-2.40		
2.60	-2.60		
2.80	-2.80		
3.00	-3.00		
3.20	-3.20		
3.40	-3.40		
3.60	-3.60		
3.80	-3.80		
4.00	-4.00		
4.20	-4.20		
4.40	-4.40		
4.60	-4.60		
4.80	-4.80		
5.00	-5.00		
5.20	-5.20		
5.40	-5.40		
5.60	-5.60		
5.80	-5.80		
6.00	-6.00		

Niðurstöður

Handrekið	0.2	m
Lífrænt	0.0	m
Burðarh. B.	1.2	m
Fastur B.	1.2	m
Hætt	1.2	m
GRV:	0.0	m

Lýsing:

Borað í fjöru. Sandur í hökum, stopp á 1,2 m, hætt að geta snúið bor.

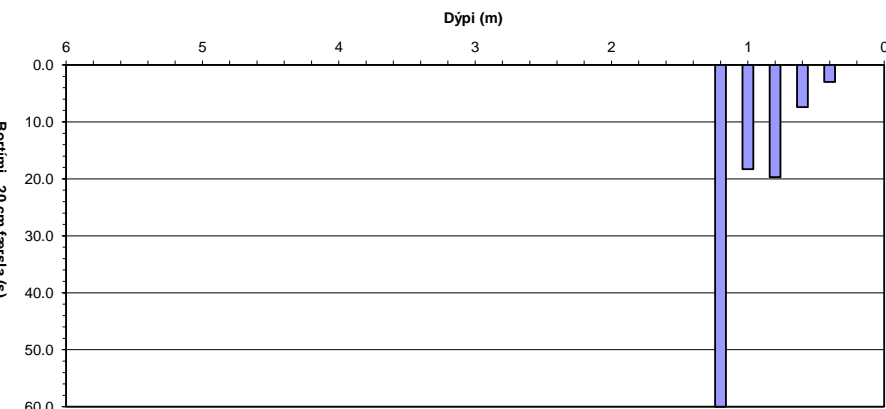
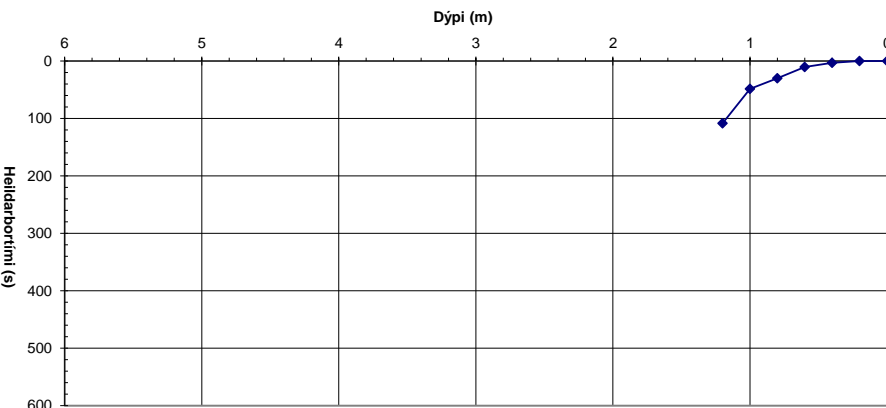

Hola: SC-80
Dags: 7.11.2018
Unnið af: VB/ESÓ

Dýpi (m)	Hæð (m.y.s.)	Millitími (sek)	Tími (sek)
0.00	0.00	0.0	0
0.20	-0.20	0.0	0
0.40	-0.40		
0.60	-0.60		
0.80	-0.80		
1.00	-1.00		
1.20	-1.20		
1.40	-1.40		
1.60	-1.60		
1.80	-1.80		
2.00	-2.00		
2.20	-2.20		
2.40	-2.40		
2.60	-2.60		
2.80	-2.80		
3.00	-3.00		
3.20	-3.20		
3.40	-3.40		
3.60	-3.60		
3.80	-3.80		
4.00	-4.00		
4.20	-4.20		
4.40	-4.40		
4.60	-4.60		
4.80	-4.80		
5.00	-5.00		
5.20	-5.20		
5.40	-5.40		
5.60	-5.60		
5.80	-5.80		
6.00	-6.00		

Niðurstöður

Handrekið	0.1	m
Lífrænt	0.0	m
Burðarh. B.	0.1	m
Fastur B.	0.1	m
Hætt	0.1	m
GRV:	0.0	m

Lýsing:

Þjakkad. 0,1 m fjörusandur ofan á klöpp.

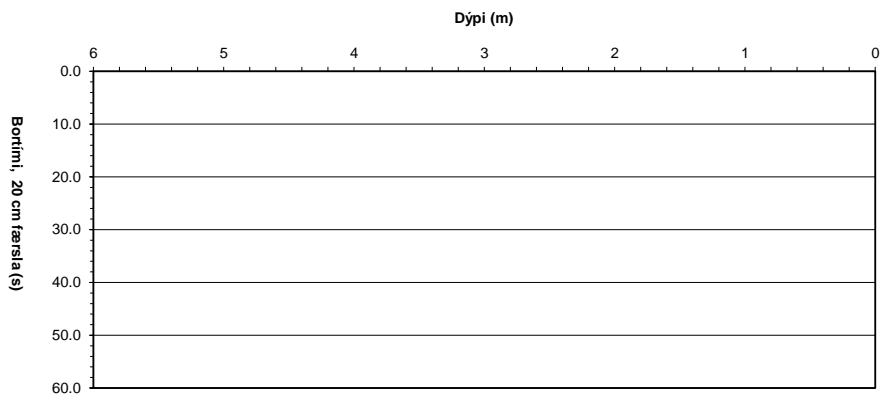
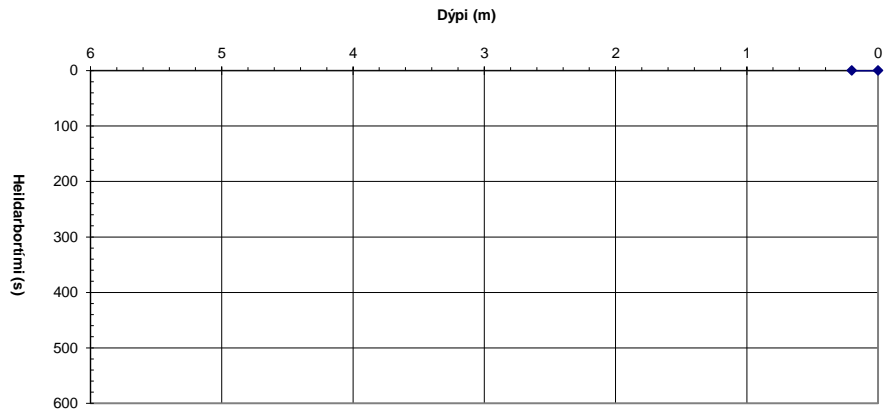

Hola: SC-81
Dags: 7.11.2018
Unnið af: VB/ESÓ

Dýpi (m)	Hæð (m.y.s.)	Millitími (sek)	Tími (sek)
0.00	0.00	0.0	0
0.20	-0.20	0.0	0
0.40	-0.40		
0.60	-0.60		
0.80	-0.80		
1.00	-1.00		
1.20	-1.20		
1.40	-1.40		
1.60	-1.60		
1.80	-1.80		
2.00	-2.00		
2.20	-2.20		
2.40	-2.40		
2.60	-2.60		
2.80	-2.80		
3.00	-3.00		
3.20	-3.20		
3.40	-3.40		
3.60	-3.60		
3.80	-3.80		
4.00	-4.00		
4.20	-4.20		
4.40	-4.40		
4.60	-4.60		
4.80	-4.80		
5.00	-5.00		
5.20	-5.20		
5.40	-5.40		
5.60	-5.60		
5.80	-5.80		
6.00	-6.00		

Niðurstöður

Handrekið	0.3	m
Lífrænt	0.0	m
Burðarh. B.	0.3	m
Fastur B.	0.3	m
Hætt	0.3	m
GRV:	0.0	m

Lýsing:

Þjakkad. 0,3 m fjörusandur ofan á klöpp. Mjög stórgrýtt

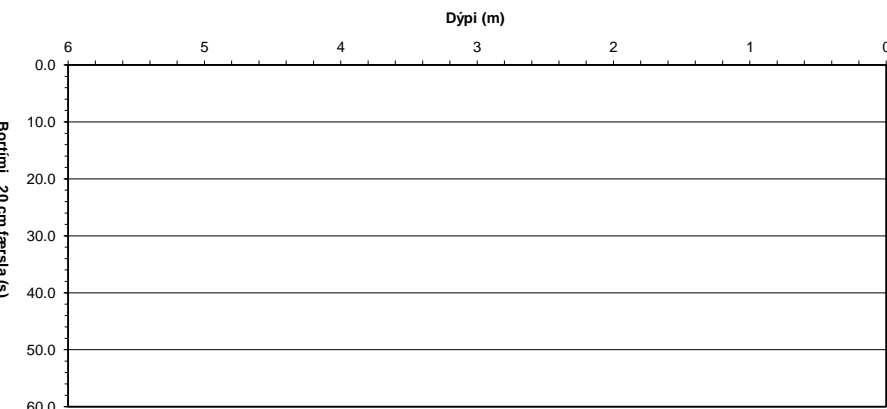
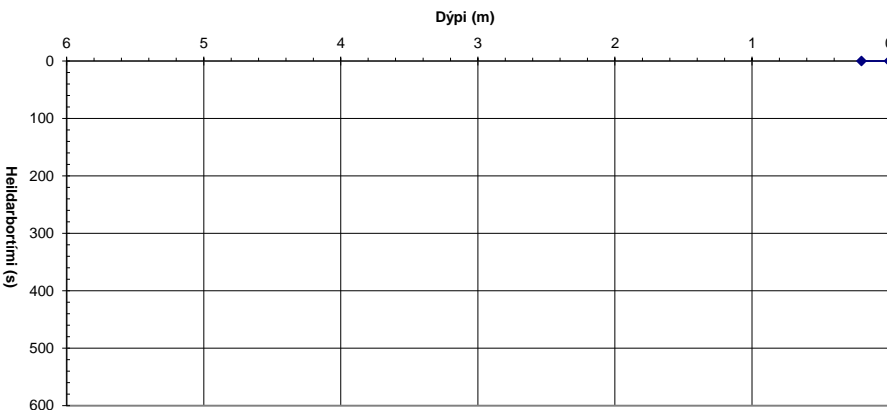

Hola: SC-82
Dags: 12.10.2018
Unnið af: VB/JHS

Dýpi (m)	Hæð (m.y.s.)	Millitími (sek)	Tími (sek)
0.00	0.00	0.0	0
0.20	-0.20	1.3	1
0.40	-0.40	4.0	5
0.60	-0.60	60.0	65
0.80	-0.80		
1.00	-1.00		
1.20	-1.20		
1.40	-1.40		
1.60	-1.60		
1.80	-1.80		
2.00	-2.00		
2.20	-2.20		
2.40	-2.40		
2.60	-2.60		
2.80	-2.80		
3.00	-3.00		
3.20	-3.20		
3.40	-3.40		
3.60	-3.60		
3.80	-3.80		
4.00	-4.00		
4.20	-4.20		
4.40	-4.40		
4.60	-4.60		
4.80	-4.80		
5.00	-5.00		
5.20	-5.20		
5.40	-5.40		
5.60	-5.60		
5.80	-5.80		
6.00	-6.00		

Niðurstöður

Handrekið	0.1	m
Lífrænt	0.00	m
Burðarh. B.	0.5	m
Fastur B.	0.5	m
Hætt	0.5	m
GRV:	0.00	m

Lýsing:

Handrekið 10 cm, fjörusandur/sjór á yfirborði. Ekkert að sjá í hökum, hefur skolast burt. Hoppaði eitthvað en fór aðeins niður þessar 60 sek.

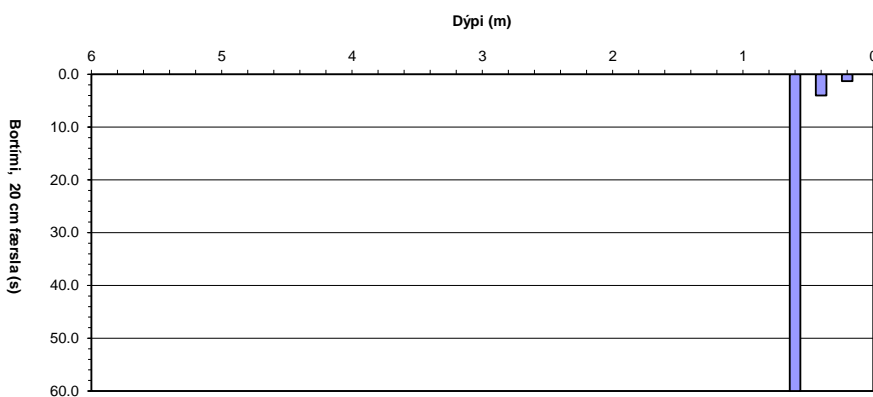
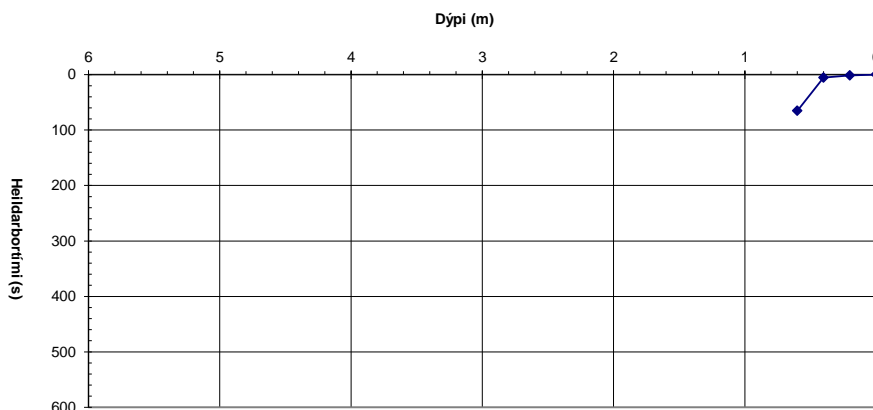

Hola: SC-83
Dags: 12.10.2018
Unnið af: VB/JHS

Dýpi (m)	Hæð (m.y.s.)	Millitími (sek)	Tími (sek)
0.00	0.00	0.0	0
0.20	-0.20	0.3	0
0.40	-0.40	6.3	7
0.60	-0.60	60.0	67
0.80	-0.80		
1.00	-1.00		
1.20	-1.20		
1.40	-1.40		
1.60	-1.60		
1.80	-1.80		
2.00	-2.00		
2.20	-2.20		
2.40	-2.40		
2.60	-2.60		
2.80	-2.80		
3.00	-3.00		
3.20	-3.20		
3.40	-3.40		
3.60	-3.60		
3.80	-3.80		
4.00	-4.00		
4.20	-4.20		
4.40	-4.40		
4.60	-4.60		
4.80	-4.80		
5.00	-5.00		
5.20	-5.20		
5.40	-5.40		
5.60	-5.60		
5.80	-5.80		
6.00	-6.00		

Niðurstöður

Handrekið	0.0	m
Lífrænt	0.0	m
Burðarh. B.	0.4	m
Fastur B.	0.4	m
Hætt	0.4	m
GRV:	0.0	m

Lýsing:

Niðri í fjörunni, sandur/sjór á yfirborði. Hætt að bora í 0,4m. Svarf á blautum og volgum oddi.

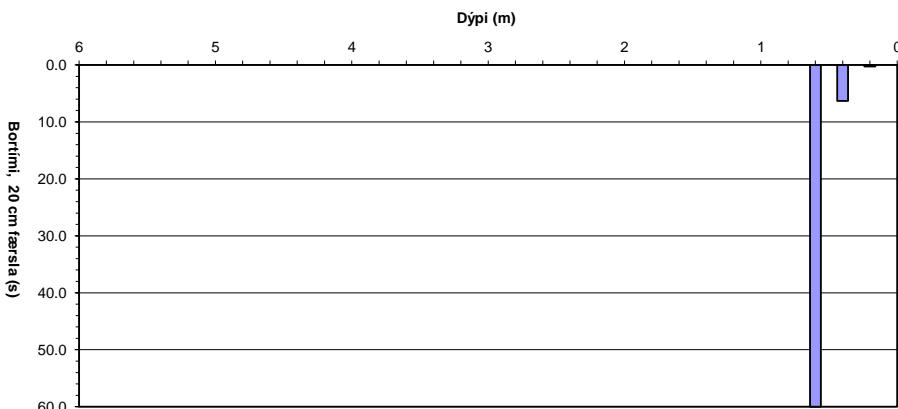
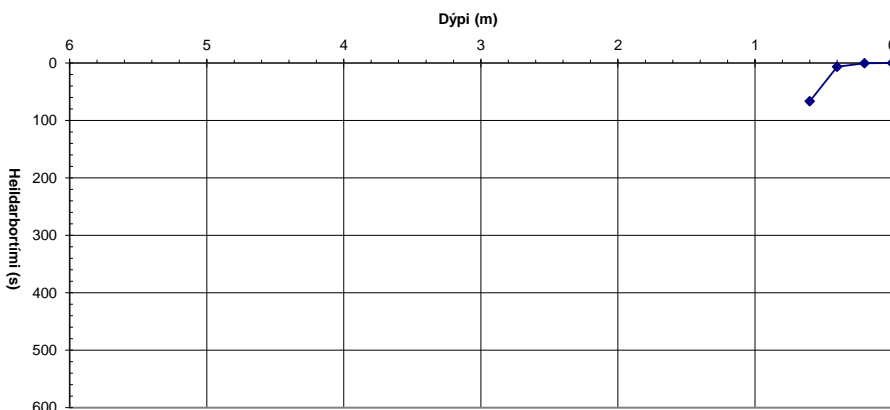

Hola: SC-84
Dags: 12.10.2018
Unnið af: VB/JHS

Dýpi (m)	Hæð (m.y.s.)	Millitími (sek)	Tími (sek)
0.00	0.00	0.0	0
0.20	-0.20	0.0	0
0.40	-0.40	0.6	1
0.60	-0.60	1.6	2
0.80	-0.80	2.3	5
1.00	-1.00	4.1	9
1.20	-1.20	4.5	13
1.40	-1.40	3.9	17
1.60	-1.60	6.9	24
1.80	-1.80	35.0	59
2.00	-2.00	60.0	119
2.20	-2.20		
2.40	-2.40		
2.60	-2.60		
2.80	-2.80		
3.00	-3.00		
3.20	-3.20		
3.40	-3.40		
3.60	-3.60		
3.80	-3.80		
4.00	-4.00		
4.20	-4.20		
4.40	-4.40		
4.60	-4.60		
4.80	-4.80		
5.00	-5.00		
5.20	-5.20		
5.40	-5.40		
5.60	-5.60		
5.80	-5.80		
6.00	-6.00		

Niðurstöður

Handrekið	0.2	m
Lífrænt	0.0	m
Burðarh. B.	1.8	m
Fastur B.	2.0	m
Hætt	2.0	m
GRV:	> 2.0	m

Lýsing:

Gras á yfirborði, handrekið 20 cm. Hætt að bora í 2 m. Jarðvegur í hökum.

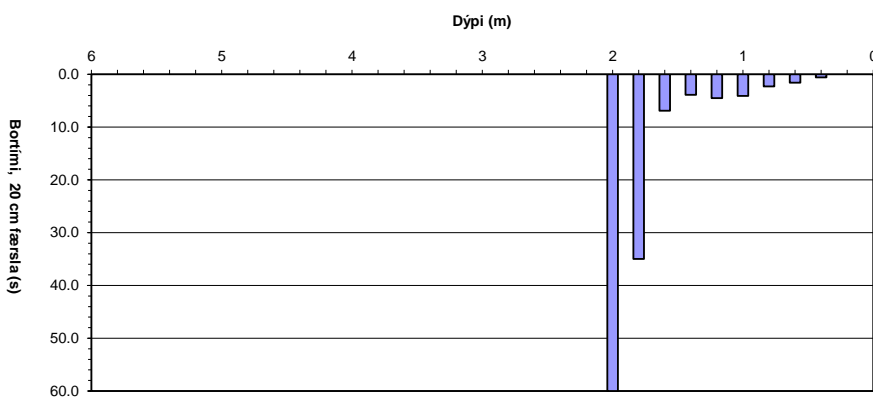
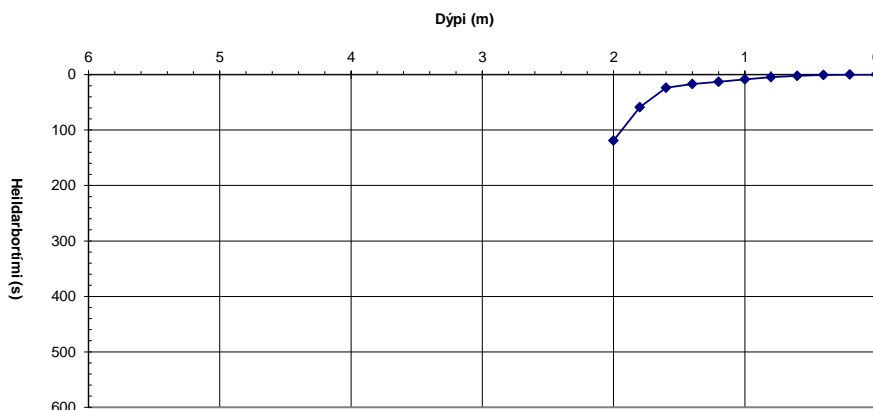

Hola: SC-85
Dags: 2.10.2018
Unnið af: ESÓ/VB

Dýpi (m)	Hæð (m.y.s.)	Millitími (sek)	Tími (sek)
0.00	0.00	0.0	0
0.20	-0.20	0.0	0
0.40	-0.40		0
0.60	-0.60	17.5	18
0.80	-0.80	6.3	24
1.00	-1.00	6.8	31
1.20	-1.20	6.2	37
1.40	-1.40	6.7	44
1.60	-1.60	8.5	52
1.80	-1.80	6.3	58
2.00	-2.00	5.6	64
2.20	-2.20	13.7	78
2.40	-2.40	8.8	86
2.60	-2.60	13.8	100
2.80	-2.80	31.0	131
3.00	-3.00	60.0	191
3.20	-3.20		
3.40	-3.40		
3.60	-3.60		
3.80	-3.80		
4.00	-4.00		
4.20	-4.20		
4.40	-4.40		
4.60	-4.60		
4.80	-4.80		
5.00	-5.00		
5.20	-5.20		
5.40	-5.40		
5.60	-5.60		
5.80	-5.80		
6.00	-6.00		

Niðurstöður

Handrekið	0.4	m
Lífrænt	0.0	m
Burðarh. B.	2.6	m
Fastur B.	2.9	m
Hætt	2.9	m
GRV:	0.0	m

Lýsing:

Blautt frá yfirborði, vorum að bora í mýri. Lífrænt á yfirborði en sandur í hökum á leið niður.

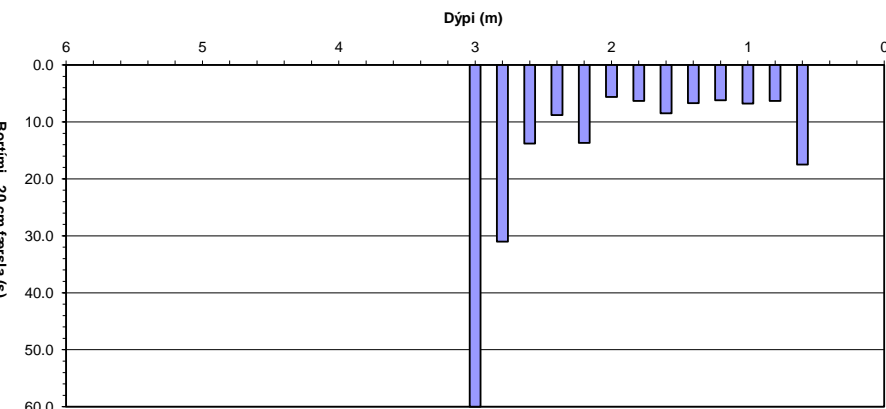
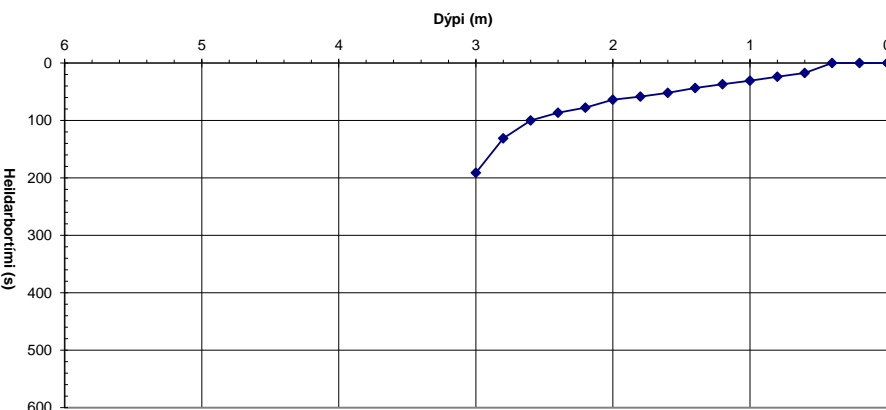

Hola: SC-86
Dags: 12.10.2018
Unnið af: VB/JHS

Dýpi (m)	Hæð (m.y.s.)	Millitími (sek)	Tími (sek)
0.00	0.00	0.0	0
0.20	-0.20		
0.40	-0.40		
0.60	-0.60		
0.80	-0.80		
1.00	-1.00		
1.20	-1.20		
1.40	-1.40		
1.60	-1.60		
1.80	-1.80		
2.00	-2.00		
2.20	-2.20		
2.40	-2.40		
2.60	-2.60		
2.80	-2.80		
3.00	-3.00		
3.20	-3.20		
3.40	-3.40		
3.60	-3.60		
3.80	-3.80		
4.00	-4.00		
4.20	-4.20		
4.40	-4.40		
4.60	-4.60		
4.80	-4.80		
5.00	-5.00		
5.20	-5.20		
5.40	-5.40		
5.60	-5.60		
5.80	-5.80		
6.00	-6.00		

Niðurstöður

Handrekið	0.0	m
Lífrænt	0.0	m
Burðarh. B.	0.0	m
Fastur B.	0.0	m
Hætt	0.0	m
GRV:	0.00	m

Lýsing:
Klökk í yfirborði, uppbotin.

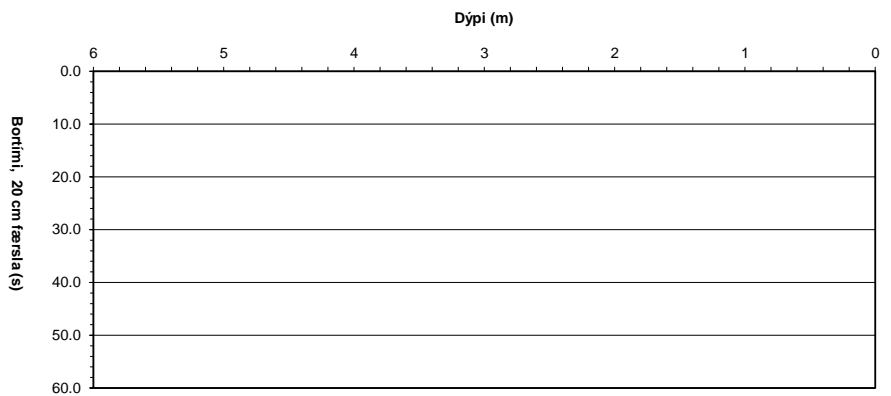
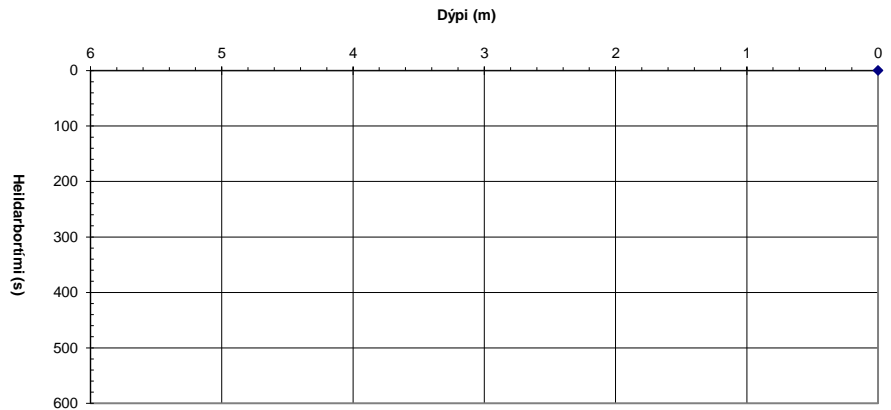

Hola: SC-87
Dags: 12.10.2018
Unnið af: VB/JHS

Dýpi (m)	Hæð (m.y.s.)	Millitími (sek)	Tími (sek)
0.00	0.00	0.0	0
0.20	-0.20		
0.40	-0.40		
0.60	-0.60		
0.80	-0.80		
1.00	-1.00		
1.20	-1.20		
1.40	-1.40		
1.60	-1.60		
1.80	-1.80		
2.00	-2.00		
2.20	-2.20		
2.40	-2.40		
2.60	-2.60		
2.80	-2.80		
3.00	-3.00		
3.20	-3.20		
3.40	-3.40		
3.60	-3.60		
3.80	-3.80		
4.00	-4.00		
4.20	-4.20		
4.40	-4.40		
4.60	-4.60		
4.80	-4.80		
5.00	-5.00		
5.20	-5.20		
5.40	-5.40		
5.60	-5.60		
5.80	-5.80		
6.00	-6.00		

Niðurstöður

Handrekið	0.0	m
Lífrænt	0.0	m
Burðarh. B.	0.0	m
Fastur B.	0.0	m
Hætt	0.0	m
GRV:	0.0	m

Lýsing:
Klökk í yfirborði, uppbotin.

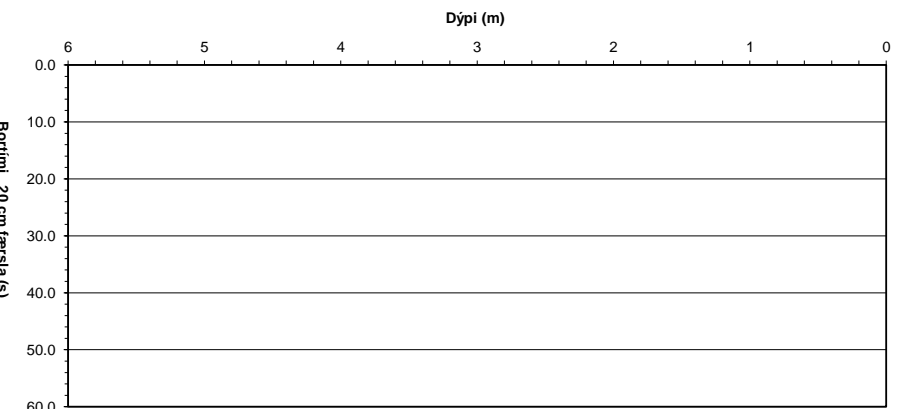
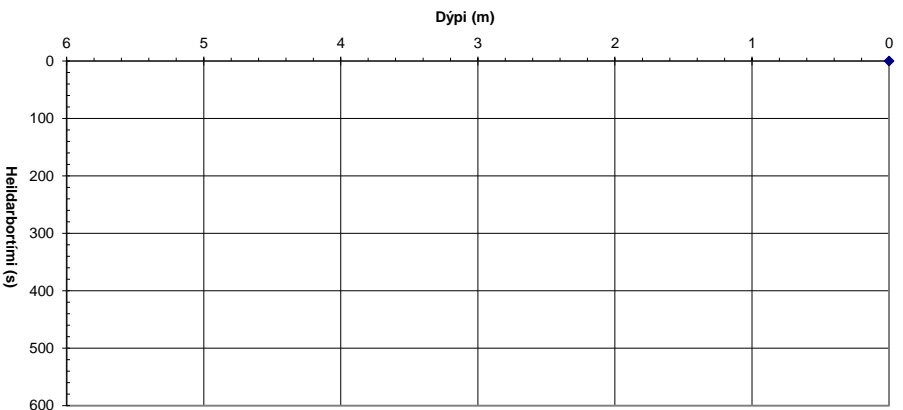

Hola: SC-88
Dags: 2.10.2018
Unnið af: ESÓ/VB

Dýpi (m)	Hæð (m.y.s.)	Millitími (sek)	Tími (sek)
0.00	0.00	0.0	0
0.20	-0.20	0.0	0
0.40	-0.40	0.0	0
0.60	-0.60	11.4	11
0.80	-0.80	9.9	21
1.00	-1.00	7.8	29
1.20	-1.20	6.1	35
1.40	-1.40	5.8	41
1.60	-1.60	2.8	44
1.80	-1.80	4.9	49
2.00	-2.00	5.4	54
2.20	-2.20	5.2	59
2.40	-2.40	6.2	66
2.60	-2.60	60.0	126
2.80	-2.80		
3.00	-3.00		
3.20	-3.20		
3.40	-3.40		
3.60	-3.60		
3.80	-3.80		
4.00	-4.00		
4.20	-4.20		
4.40	-4.40		
4.60	-4.60		
4.80	-4.80		
5.00	-5.00		
5.20	-5.20		
5.40	-5.40		
5.60	-5.60		
5.80	-5.80		
6.00	-6.00		

Niðurstöður

Handrekið	0.4	m
Lífrænt	0.0	m
Burðarh. B.	2.5	m
Fastur B.	2.5	m
Hætt	2.5	m
GRV:	>2.5	m

Lýsing:

Handrekið 40cm. Stál þurr alla leið. Grátt svarf á volgum stálodduinum. Sandur og skeljabrot í hökum.

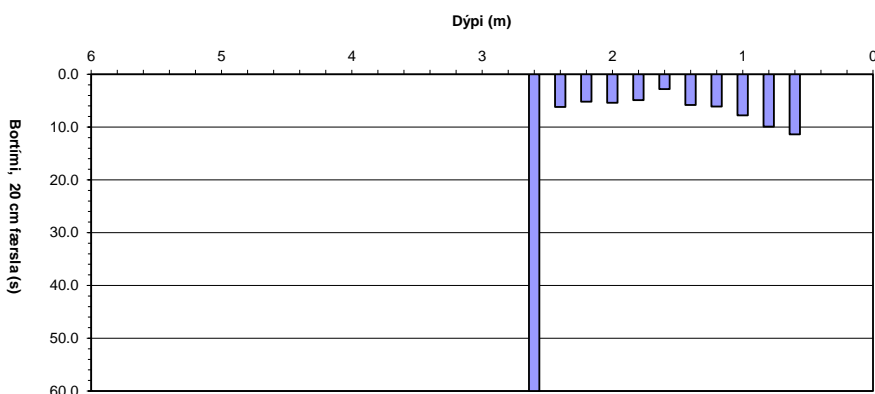
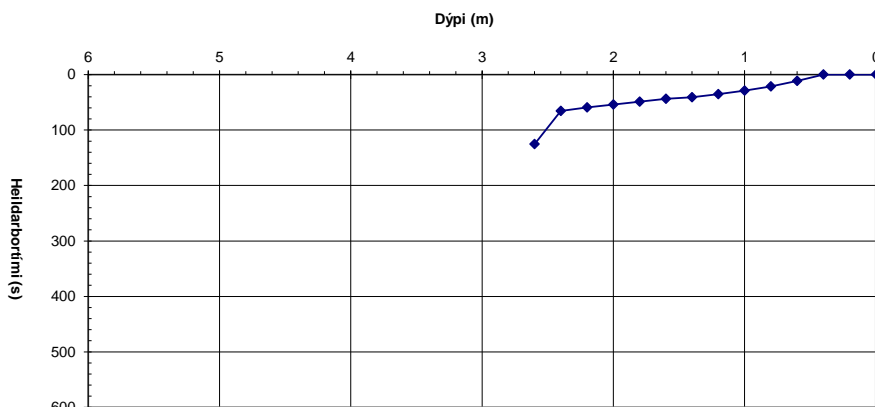

Hola: SC-89
Dags: 2.10.2018
Unnið af: ESÓ/VB

Dýpi (m)	Hæð (m.y.s.)	Millitími (sek)	Tími (sek)
0.00	0.00	0.0	0
0.20	-0.20	0.0	0
0.40	-0.40	0.0	0
0.60	-0.60	3.0	3
0.80	-0.80	12.5	16
1.00	-1.00	5.4	21
1.20	-1.20	4.5	25
1.40	-1.40	7.7	33
1.60	-1.60	4.9	38
1.80	-1.80	6.7	45
2.00	-2.00	5.6	50
2.20	-2.20	9.6	60
2.40	-2.40	8.3	68
2.60	-2.60	8.0	76
2.80	-2.80	6.6	83
3.00	-3.00	5.7	89
3.20	-3.20	6.9	95
3.40	-3.40	6.8	102
3.60	-3.60	8.5	111
3.80	-3.80	8.5	119
4.00	-4.00	6.7	126
4.20	-4.20	5.9	132
4.40	-4.40	6.5	138
4.60	-4.60	7.7	146
4.80	-4.80	8.4	154
5.00	-5.00	7.6	162
5.20	-5.20	6.8	169
5.40	-5.40	8.0	177
5.60	-5.60	10.0	187
5.80	-5.80	17.0	204
6.00	-6.00	15.3	219
6.00	-6.00	60	279

Niðurstöður

Handrekið	0.4	m
Lífrænt	0.0	m
Burðarh. B.	5.6	m
Fastur B.	6.1	m
Hætt	6.1	m
GRV:	4.0	m

Lýsing:

Sandur/jarðvegur í hökum. Stál blaut sjöstu tvo metrana. Á 6,1 m dýpi hætti bor snögglega að snúast eða fara lengra niður.

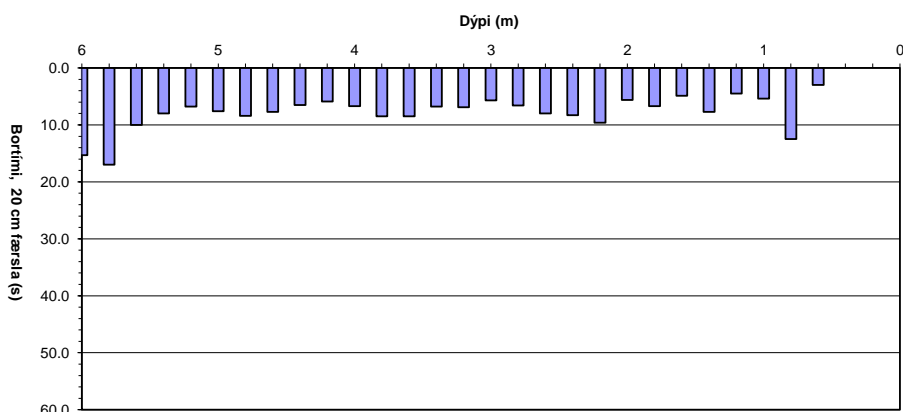
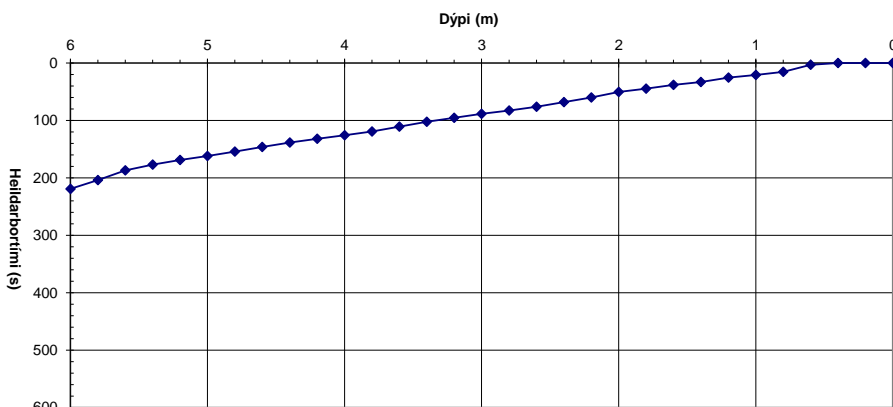

Hola: SC-90
 Dags.: 2.10.2018
 Unnið af: ESÓ/VB

Dýpi (m)	Hæð (m y.s.)	Millitími (sek)	Tími (sek)
0.0	0.00	0.0	0
0.2	-0.20	0.0	0
0.4	-0.40	0.0	0
0.6	-0.60	2.9	3
0.8	-0.80	6.9	10
1.0	-1.00	7.3	17
1.2	-1.20	4.0	21
1.4	-1.40	4.7	26
1.6	-1.60	5.9	32
1.8	-1.80	6.8	39
2.0	-2.00	7.2	46
2.2	-2.20	8.4	54
2.4	-2.40	8.6	63
2.6	-2.60	7.0	70
2.8	-2.80	9.2	79
3.0	-3.00	7.3	86
3.2	-3.20	8.1	94
3.4	-3.40	12.0	106
3.6	-3.60	9.8	116
3.8	-3.80	15.8	132
4.0	-4.00	7.9	140
4.2	-4.20	10.7	151
4.4	-4.40	10.4	161
4.6	-4.60	6.2	167
4.8	-4.80	6.3	173
5.0	-5.00	5.0	178
5.2	-5.20	7.8	186
5.4	-5.40	7.0	193
5.6	-5.60	8.3	202
5.8	-5.80	8.0	210
6.0	-6.00	7.5	217
6.2	-6.20	8.1	225
6.4	-6.40	7.1	232
6.6	-6.60	7.4	240
6.8	-6.80	11.6	251
7.0	-7.00	9.9	261
7.2	-7.20	60.0	321
7.4	-7.40		
7.6	-7.60		
7.8	-7.80		
8.0	-8.00		
8.2	-8.20		
8.4	-8.40		
8.6	-8.60		
8.8	-8.80		
9.0	-9.00		
9.2	-9.20		
9.4	-9.40		
9.6	-9.60		
9.8	-9.80		
10.0	-10.00		
10.2	-10.20		
10.4	-10.40		
10.6	-10.60		
10.8	-10.80		
11.0	-11.00		
11.2	-11.20		
11.4	-11.40		
11.6	-11.60		
11.8	-11.80		
12.0	-12.00		

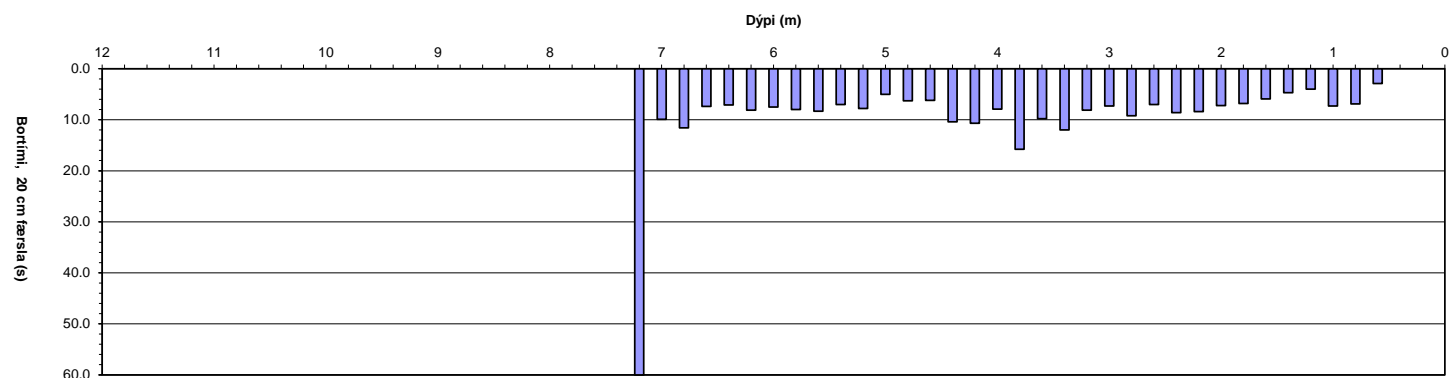
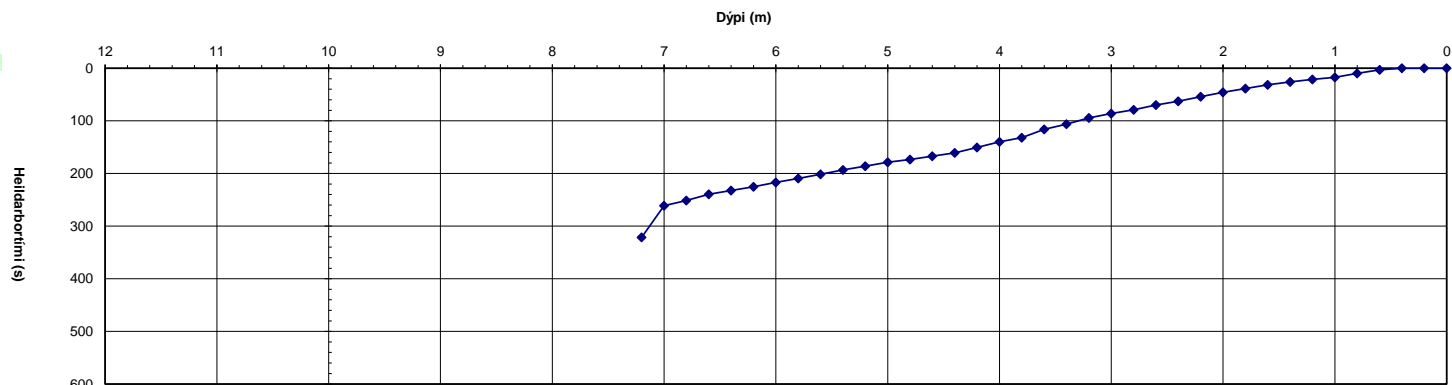

Niðurstöður

Handr.: 0.4 m
 Lífrænt 0.0 m
 Burðarh. 6.8 m
 Fastur b. 7.1 m
 Hætt: 7.1 m
 GRV: 0.0 m

Lýsing:

Mýri á yfirborði, handrekið 40 cm. Grunnvatnsborð í yfirborði, stál blaut frá byrjun. Jarðvegur í hökum en við 4 m dýpi byrja að birtast skeljabrot í hökum.

Hola: SC-91
 Dags.: 2.10.2018
 Unnið af: ESÓ/VB

Dýpi (m)	Hæð (m y.s.)	Millitími (sek)	Tími (sek)
0.0	0.00	0.0	0
0.2	-0.20	0.0	0
0.4	-0.40	0.0	0
0.6	-0.60	4.8	5
0.8	-0.80	8.0	13
1.0	-1.00	8.6	21
1.2	-1.20	6.1	28
1.4	-1.40	5.6	33
1.6	-1.60	6.5	40
1.8	-1.80	5.7	45
2.0	-2.00	5.3	51
2.2	-2.20	6.5	57
2.4	-2.40	8.4	66
2.6	-2.60	5.0	71
2.8	-2.80	5.7	76
3.0	-3.00	5.3	82
3.2	-3.20	4.9	86
3.4	-3.40	4.4	91
3.6	-3.60	5.0	96
3.8	-3.80	6.2	102
4.0	-4.00	6.1	108
4.2	-4.20	5.2	113
4.4	-4.40	6.2	120
4.6	-4.60	6.1	126
4.8	-4.80	7.2	133
5.0	-5.00	23.4	156
5.2	-5.20	19.1	175
5.4	-5.40	18.9	194
5.6	-5.60	9.5	204
5.8	-5.80	11.7	215
6.0	-6.00	9.0	224
6.2	-6.20	10.1	235
6.4	-6.40	9.5	244
6.6	-6.60	5.7	250
6.8	-6.80	10.8	261
7.0	-7.00	11.7	272
7.2	-7.20	10.6	283
7.4	-7.40	8.8	292
7.6	-7.60	8.8	300
7.8	-7.80	6.9	307
8.0	-8.00	14.0	321
8.2	-8.20	14.3	336
8.4	-8.40	60.0	396
8.6	-8.60		
8.8	-8.80		
9.0	-9.00		
9.2	-9.20		
9.4	-9.40		
9.6	-9.60		
9.8	-9.80		
10.0	-10.00		
10.2	-10.20		
10.4	-10.40		
10.6	-10.60		
10.8	-10.80		
11.0	-11.00		
11.2	-11.20		
11.4	-11.40		
11.6	-11.60		
11.8	-11.80		
12.0	-12.00		

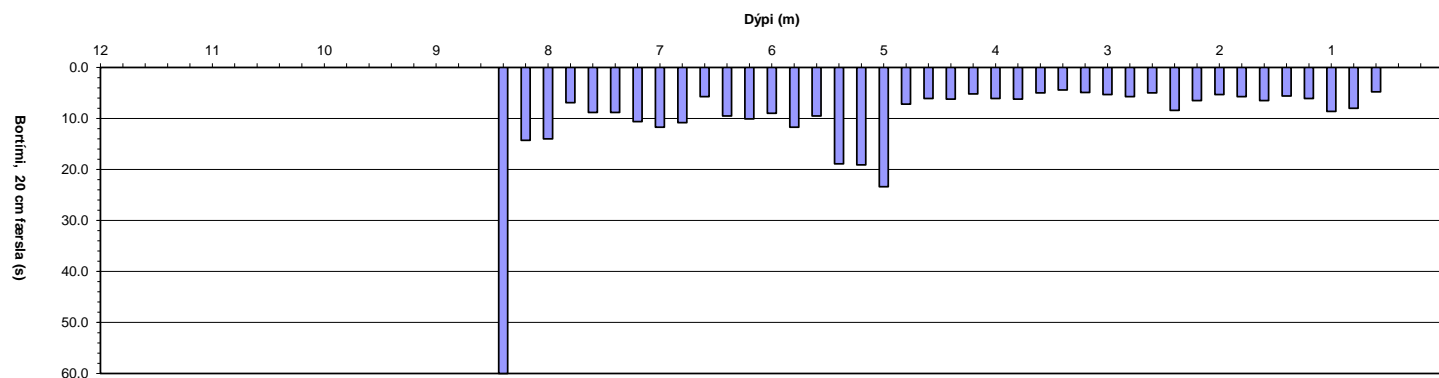
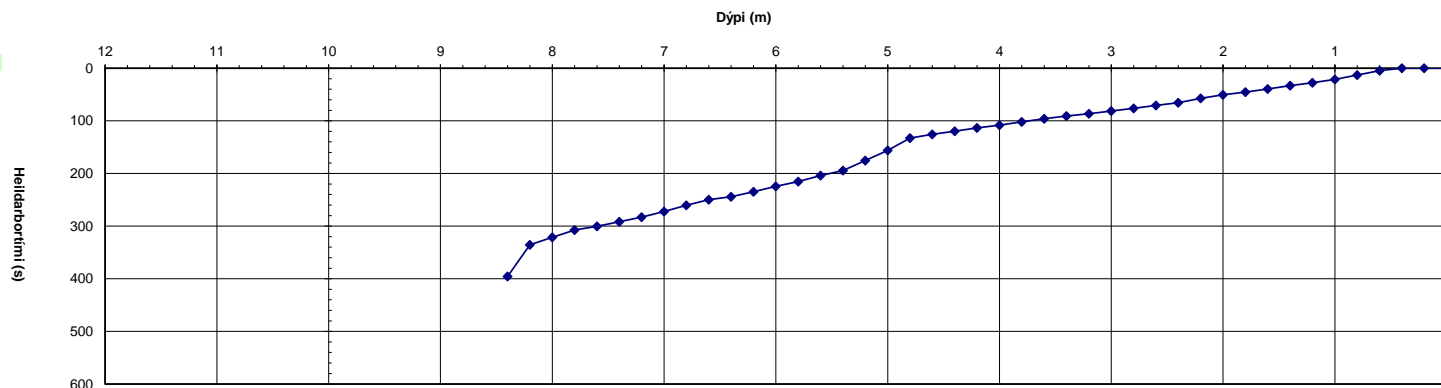

Niðurstöður

Handr.:	0.4	m
Lífrænt	0.0	m
Burðarh.	8.0	m
Fastur b.	8.3	m
Hætt:	8.3	m
GRV:	3.0	m

Lýsing:

Handrekið 40 cm, með grasi á yfirborði. Stál þurr þar til komið er á 3 m dýpi. Þar er sandur í brúnum jarðveginum. Hætt að bora í 8,3m mjög snögglega. Oddur blautur, með sandi og skeljabrotum.

Hola: SC-92
 Dags.: 2.10.2018
 Unnið af: ESÓ/VB

Dýpi (m)	Hæð (m y.s.)	Millitími (sek)	Tími (sek)
0.0	0.00	0.0	0
0.2	-0.20	0.0	0
0.4	-0.40	0.0	0
0.6	-0.60	14.5	15
0.8	-0.80	6.3	21
1.0	-1.00	4.9	26
1.2	-1.20	4.7	30
1.4	-1.40	5.1	36
1.6	-1.60	5.2	41
1.8	-1.80	8.6	49
2.0	-2.00	6.7	56
2.2	-2.20	8.5	65
2.4	-2.40	4.2	69
2.6	-2.60	4.3	73
2.8	-2.80	7.8	81
3.0	-3.00	4.7	86
3.2	-3.20	5.7	91
3.4	-3.40	6.7	98
3.6	-3.60	6.2	104
3.8	-3.80	8.1	112
4.0	-4.00	7.9	120
4.2	-4.20	8.0	128
4.4	-4.40	9.6	138
4.6	-4.60	9.6	147
4.8	-4.80	9.4	157
5.0	-5.00	7.6	164
5.2	-5.20	7.7	172
5.4	-5.40	8.5	181
5.6	-5.60	7.8	188
5.8	-5.80	5.5	194
6.0	-6.00	6.2	200
6.2	-6.20	5.6	206
6.4	-6.40	6.1	212
6.6	-6.60	5.7	217
6.8	-6.80	4.1	222
7.0	-7.00	4.7	226
7.2	-7.20	4.1	230
7.4	-7.40	5.9	236
7.6	-7.60	7.0	243
7.8	-7.80	6.9	250
8.0	-8.00	7.6	258
8.2	-8.20	8.6	266
8.4	-8.40	5.6	272
8.6	-8.60	8.5	280
8.8	-8.80	8.2	289
9.0	-9.00	10.4	299
9.2	-9.20	11.6	311
9.4	-9.40	9.4	320
9.6	-9.60	10.6	331
9.8	-9.80	11.0	342
10.0	-10.00	11.5	353
10.2	-10.20	13.7	367
10.4	-10.40	17.9	385
10.6	-10.60	60.0	445
10.8	-10.80		
11.0	-11.00		
11.2	-11.20		
11.4	-11.40		
11.6	-11.60		
11.8	-11.80		
12.0	-12.00		

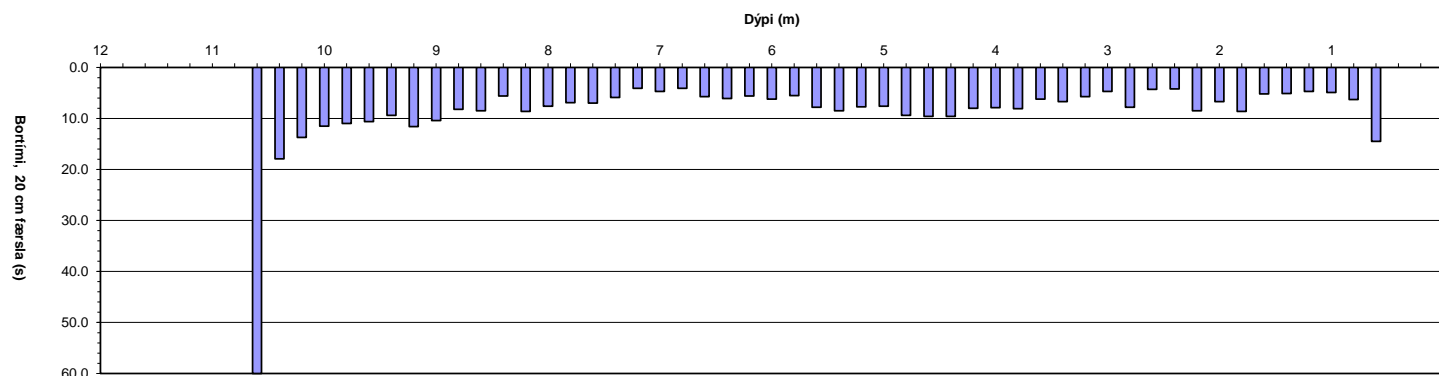
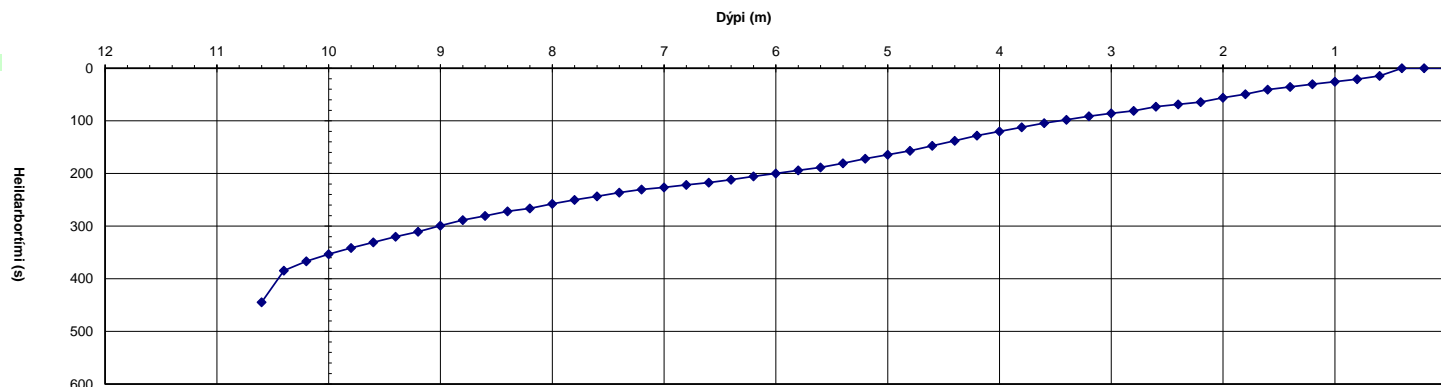

Niðurstöður

Handr.:	0.4	m
Lífrænt	0.0	m
Burðarh.	9.6	m
Fastur b.	10.5	m
Hætt:	10.5	m
GRV:	4.0	m

Lýsing:

Handrekið 40 cm, með grasi á yfirborði. Jarðvegur í hökum og stál þurr þar til komið er á 4 m dýpi. Undir 4m eru skeljabrot í jarðvegi í hökum og virðist verða grófara eftir því sem neðar dregur. Hætt að bora í 10.5 m mjög snögglega. Oddur blautur, með sandi og skeljabrotum.

Hola: SC-93
 Dags.: 27.9.2018
 Unnið af: ESÓ/VB

Dýpi (m)	Hæð (m y.s.)	Millitími (sek)	Tími (sek)
0.0	0.00	0.0	0
0.2	-0.20	0.0	0
0.4	-0.40	0.0	0
0.6	-0.60	0.0	0
0.8	-0.80	9.6	10
1.0	-1.00	10.6	20
1.2	-1.20	8.9	29
1.4	-1.40	7.3	36
1.6	-1.60	6.1	43
1.8	-1.80	7.6	50
2.0	-2.00	7.0	57
2.2	-2.20	4.7	62
2.4	-2.40	7.2	69
2.6	-2.60	7.9	77
2.8	-2.80	6.1	83
3.0	-3.00	6.0	89
3.2	-3.20	7.0	96
3.4	-3.40	8.1	104
3.6	-3.60	5.7	110
3.8	-3.80	5.6	115
4.0	-4.00	5.5	121
4.2	-4.20	43.9	165
4.4	-4.40	26.8	192
4.6	-4.60	14.3	206
4.8	-4.80	14.3	220
5.0	-5.00	12.9	233
5.2	-5.20	11.7	245
5.4	-5.40	10.4	255
5.6	-5.60	11.2	266
5.8	-5.80	10.4	277
6.0	-6.00	12.2	289
6.2	-6.20	11.0	300
6.4	-6.40	8.8	309
6.6	-6.60	11.0	320
6.8	-6.80	10.4	330
7.0	-7.00	9.4	340
7.2	-7.20	9.3	349
7.4	-7.40	8.1	357
7.6	-7.60	8.0	365
7.8	-7.80	9.0	374
8.0	-8.00	7.4	381
8.2	-8.20	4.9	386
8.4	-8.40	7.3	394
8.6	-8.60	9.0	403
8.8	-8.80	7.5	410
9.0	-9.00	10.5	421
9.2	-9.20	11.1	432
9.4	-9.40	14.0	446
9.6	-9.60	17.6	463
9.8	-9.80	10.6	474
10.0	-10.00	15.6	490
10.2	-10.20	13.5	503
10.4	-10.40	13.5	517
10.6	-10.60	22.7	539
10.8	-10.80	11.2	550
11.0	-11.00	60.0	610
11.2	-11.20		
11.4	-11.40		
11.6	-11.60		
11.8	-11.80		
12.0	-12.00		

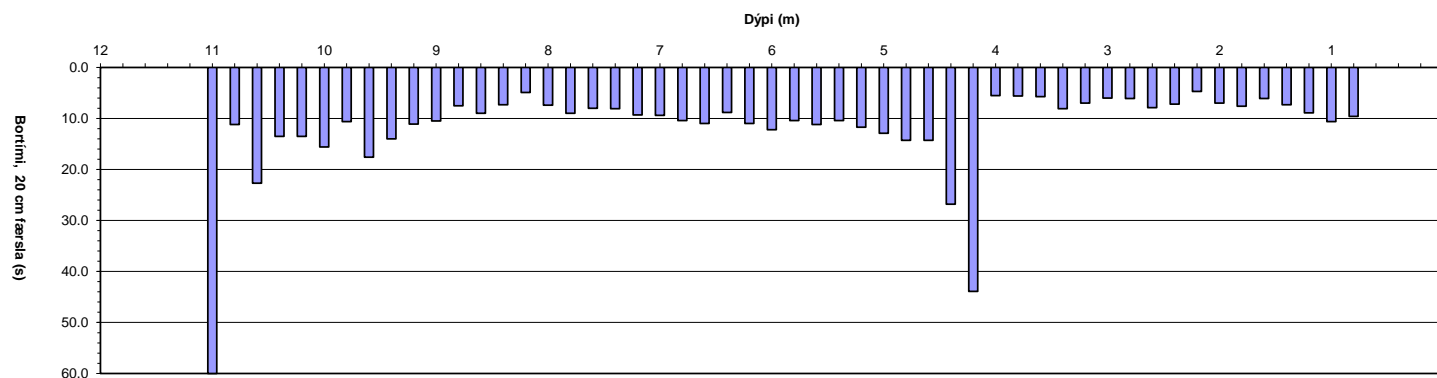
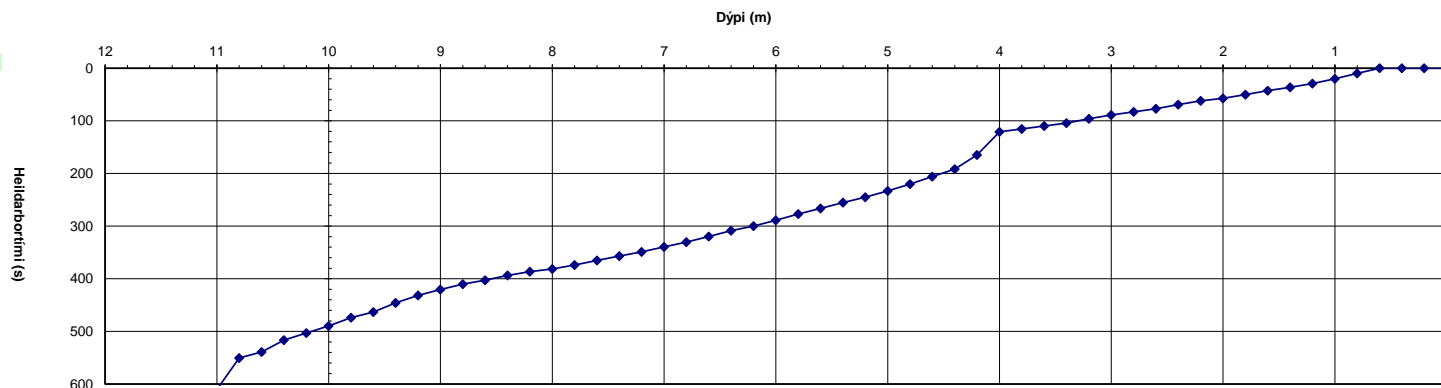

Niðurstöður

Handr.:	0.6	m
Lífrænt	0.0	m
Burðarh.	9.0	m
Fastur b.	10.9	m
Hætt:	10.9	m
GRV:	5.0	m

Lýsing:

Handrekið 60 cm, með grasi á yfirborði. Á 4m dýpi mátti sjá skeljabrot í hökum á rökum stálum. Fint efni með skeljabrotunum. Á 6 m dýpi er grófur skeljasandur í hökum, blaut stál. Oddur smurður með grófum sandi, grófara efni eða ofar. Hætt að bora snögglega við 10,9 m.

Hola: SC-94
 Dags.: 27.9.2018
 Unnið af: ESÓ/VB

Dýpi (m)	Hæð (m y.s.)	Millitími (sek)	Tími (sek)
0.0	0.00	0.0	0
0.2	-0.20	0.0	0
0.4	-0.40	0.0	0
0.6	-0.60	0.0	0
0.8	-0.80	5.3	5
1.0	-1.00	3.7	9
1.2	-1.20	4.2	13
1.4	-1.40	4.0	17
1.6	-1.60	5.5	23
1.8	-1.80	5.5	28
2.0	-2.00	4.4	33
2.2	-2.20	5.9	39
2.4	-2.40	3.6	42
2.6	-2.60	4.8	47
2.8	-2.80	6.4	53
3.0	-3.00	5.7	59
3.2	-3.20	5.9	65
3.4	-3.40	4.3	69
3.6	-3.60	7.4	77
3.8	-3.80	6.9	84
4.0	-4.00	6.3	90
4.2	-4.20	9.9	100
4.4	-4.40	6.6	106
4.6	-4.60	7.4	114
4.8	-4.80	6.6	120
5.0	-5.00	7.5	128
5.2	-5.20	13.4	141
5.4	-5.40	6.8	148
5.6	-5.60	7.7	156
5.8	-5.80	9.8	166
6.0	-6.00	9.4	175
6.2	-6.20	9.8	185
6.4	-6.40	8.4	193
6.6	-6.60	8.6	202
6.8	-6.80	10.2	212
7.0	-7.00	7.8	220
7.2	-7.20	7.4	227
7.4	-7.40	8.9	236
7.6	-7.60	7.6	244
7.8	-7.80	7.5	251
8.0	-8.00	7.7	259
8.2	-8.20	5.8	265
8.4	-8.40	6.3	271
8.6	-8.60	5.5	276
8.8	-8.80	6.3	283
9.0	-9.00	10.2	293
9.2	-9.20	6.7	300
9.4	-9.40	8.5	308
9.6	-9.60	10.8	319
9.8	-9.80	8.9	328
10.0	-10.00	8.8	337
10.2	-10.20	14.9	352
10.4	-10.40	13.8	365
10.6	-10.60	11.8	377
10.8	-10.80	12.5	390
11.0	-11.00	12.9	403
11.2	-11.20	13.8	416
11.4	-11.40	17.5	434
11.6	-11.60	15.9	450
11.8	-11.80	19.2	469
12.0	-12.00	10.9	480
12.2	-12.20	18.9	499
12.4	-12.40	15.4	514
12.6	-12.60	32.2	546
12.8	-12.8	60	606

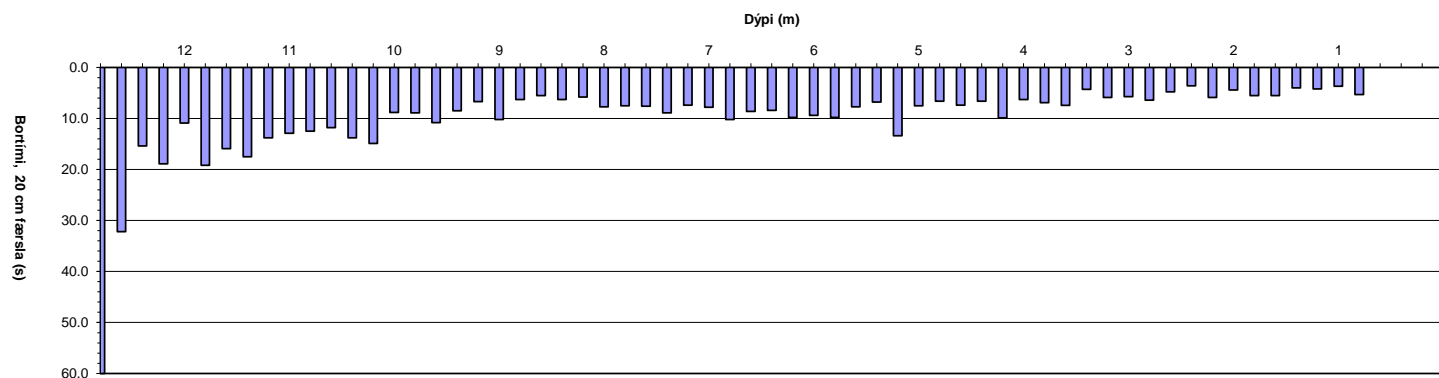
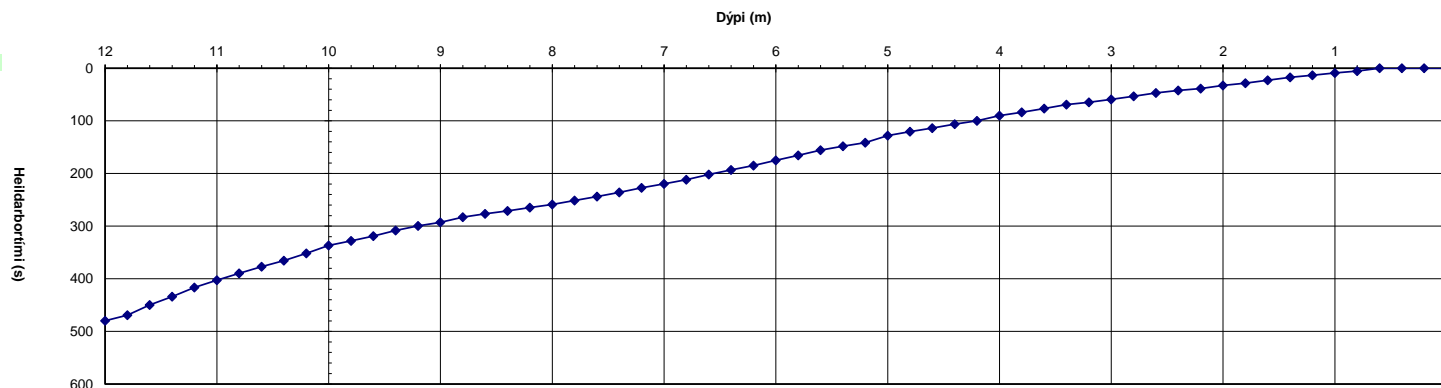

Niðurstöður

Handr.:	0.6	m
Lífrænt	0.0	m
Burðarh.	10.2	m
Fastur b.	12.7	m
Hætt:	12.7	m
GRV:	5.0	m

Lýsing:

Handrekið 60 cm, með grasi á yfirborði. Stál rök á 3 m dýpi, blautara efni í hökum en áður, brúnn jarðvegur með skeljabrotum. Aðeins neðar byrjar sandur að birtast í hökum með skeljabrotum. Á 8 m dýpi sjáum við breytingu á efni í hökum, eftur að verða fíngr efni.

Hola: SC-95
 Dags.: 17.10.2018
 Unnið af: ESÓ/VB

Dýpi (m)	Hæð (m y.s.)	Millitími (sek)	Tími (sek)
0.0	0.00	0.0	0
0.2	-0.20	6.0	6
0.4	-0.40	28.4	34
0.6	-0.60	25.9	60
0.8	-0.80	13.5	74
1.0	-1.00	21.1	95
1.2	-1.20	13.2	108
1.4	-1.40	13.1	121
1.6	-1.60	7.7	129
1.8	-1.80	5.8	135
2.0	-2.00	5.6	140
2.2	-2.20	6.1	146
2.4	-2.40	5.3	152
2.6	-2.60	7.3	159
2.8	-2.80	5.3	164
3.0	-3.00	4.8	169
3.2	-3.20	6.6	176
3.4	-3.40	8.1	184
3.6	-3.60	6.5	190
3.8	-3.80	7.0	197
4.0	-4.00	8.2	206
4.2	-4.20	8.6	214
4.4	-4.40	5.8	220
4.6	-4.60	8.2	228
4.8	-4.80	5.6	234
5.0	-5.00	5.3	239
5.2	-5.20	6.4	245
5.4	-5.40	6.6	252
5.6	-5.60	5.9	258
5.8	-5.80	4.2	262
6.0	-6.00	8.1	270
6.2	-6.20	7.1	277
6.4	-6.40	6.7	284
6.6	-6.60	4.1	288
6.8	-6.80	8.2	296
7.0	-7.00	5.1	301
7.2	-7.20	5.7	307
7.4	-7.40	8.2	315
7.6	-7.60	7.0	322
7.8	-7.80	6.9	329
8.0	-8.00	7.5	337
8.2	-8.20	6.8	344
8.4	-8.40	3.7	347
8.6	-8.60	5.8	353
8.8	-8.80	6.5	360
9.0	-9.00	7.8	367
9.2	-9.20	7.6	375
9.4	-9.40	9.4	384
9.6	-9.60	10.9	395
9.8	-9.80	8.4	404
10.0	-10.00	9.0	413
10.2	-10.20	12.5	425
10.4	-10.40	9.9	435
10.6	-10.60	13.0	448
10.8	-10.80	12.8	461
11.0	-11.00	10.1	471
11.2	-11.20	14.9	486
11.4	-11.40	18.1	504
11.6	-11.60	12.2	516
11.8	-11.80	60.0	576
12.0	-12.00		
12.2	-12.20		
12.4	-12.40		
12.6	-12.60		
12.8	-12.8		

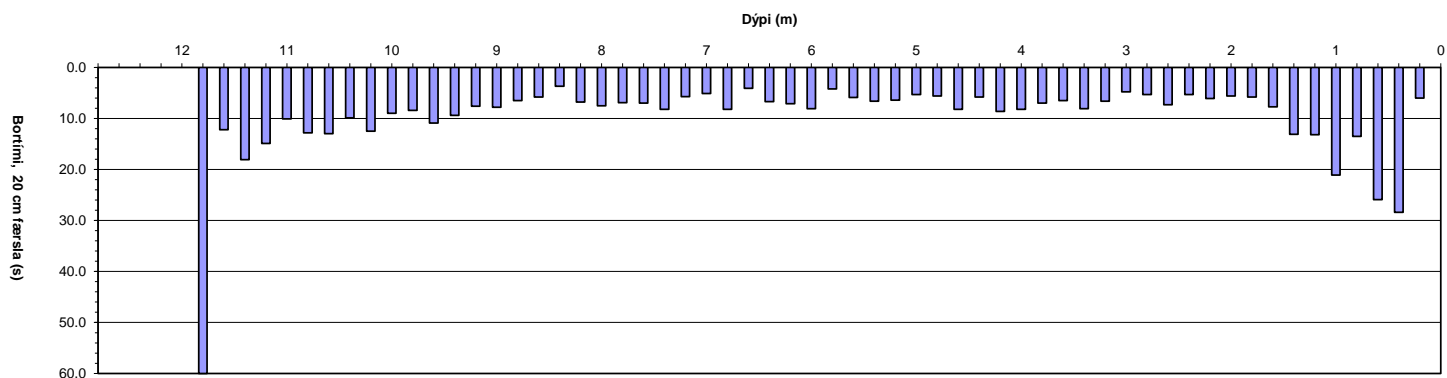
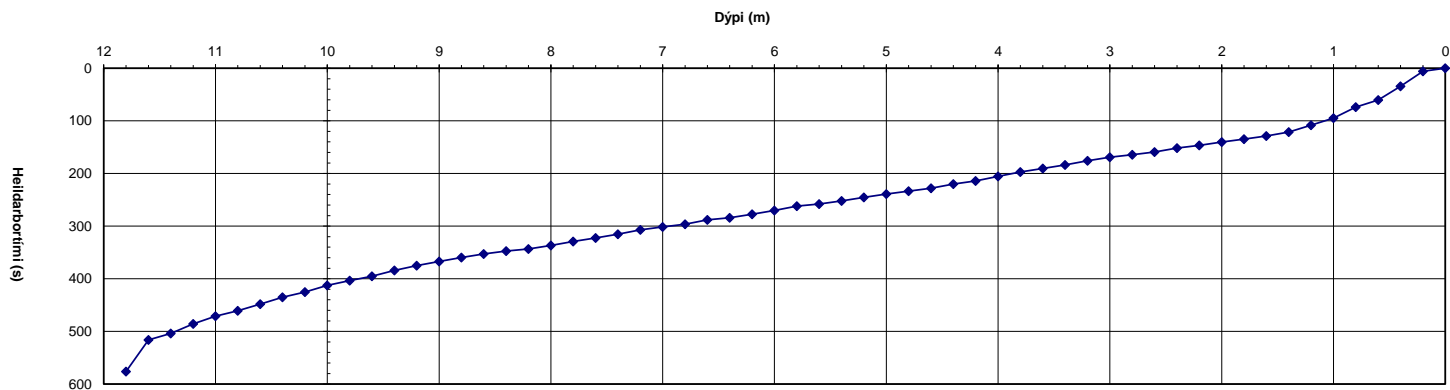

Niðurstöður

Handr.:	0.6	m
Lifraent:	0.0	m
Burðarm:	10.2	m
Fastur b.	11.8	m
Hætt:	11.8	m
GRV:	5.0	m

Lýsing:

Handrekið 10 cm, gras á yfirborði. Framan af er fylling/sandur í hökum með skeljabrotum. Rök/blaut stál frá um 7 m dýpi. Hætt að bora snögglega við 11,8 m. Skeljamulningur á blautum oddi. Fyrir þessa holu var önnur boruð um meter frá. Sú var einungis um 20 cm. Svarf á oddi, grátt skeljagóss í hökum.

Hola: SC-96
 Dags.: 17.10.2018
 Unnið af: ESÓ/VB

Dýpi (m)	Hæð (m y.s.)	Millitími (sek)	Tími (sek)
0.0	0.00	0.0	0
0.2	-0.20	0.0	0
0.4	-0.40	0.0	0
0.6	-0.60	0.0	0
0.8	-0.80	5.0	5
1.0	-1.00	4.0	9
1.2	-1.20	4.2	13
1.4	-1.40	7.7	21
1.6	-1.60	5.1	26
1.8	-1.80	5.1	31
2.0	-2.00	3.0	34
2.2	-2.20	5.9	40
2.4	-2.40	6.7	47
2.6	-2.60	9.2	56
2.8	-2.80	5.1	61
3.0	-3.00	11.8	73
3.2	-3.20	60.0	133
3.4	-3.40		
3.6	-3.60		
3.8	-3.80		
4.0	-4.00		
4.2	-4.20		
4.4	-4.40		
4.6	-4.60		
4.8	-4.80		
5.0	-5.00		
5.2	-5.20		
5.4	-5.40		
5.6	-5.60		
5.8	-5.80		
6.0	-6.00		
6.2	-6.20		
6.4	-6.40		
6.6	-6.60		
6.8	-6.80		
7.0	-7.00		
7.2	-7.20		
7.4	-7.40		
7.6	-7.60		
7.8	-7.80		
8.0	-8.00		
8.2	-8.20		
8.4	-8.40		
8.6	-8.60		
8.8	-8.80		
9.0	-9.00		
9.2	-9.20		
9.4	-9.40		
9.6	-9.60		
9.8	-9.80		
10.0	-10.00		
10.2	-10.20		
10.4	-10.40		
10.6	-10.60		
10.8	-10.80		
11.0	-11.00		
11.2	-11.20		
11.4	-11.40		
11.6	-11.60		
11.8	-11.80		
12.0	-12.00		
12.2	-12.20		
12.4	-12.40		
12.6	-12.60		
12.8	-12.8		

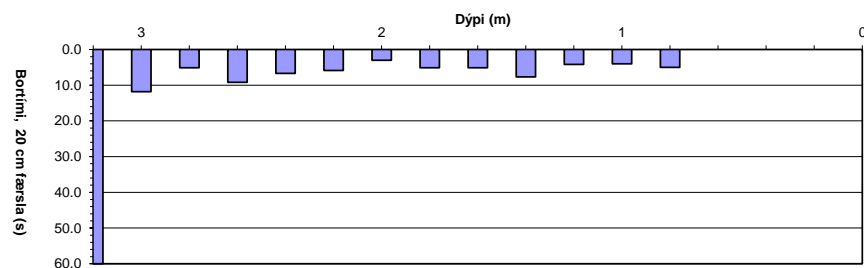
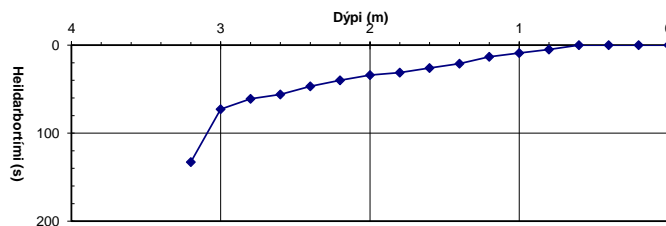

Niðurstöður

Handr.: 0.7 m
 Lifrænt: 0.0 m
 Burðarm.: >3,2 m
 Fastur b.: >3,2 m
 Hætt: 3.2 m
 GRV: >3,2 m

Lýsing:

Handrekið 60 cm, með grasi á yfirborði. Hóla við hlið steinhleðslu í fjöru. Jarðvegur í hökum, svarf á volgum oddi. Þurr stál. Hér ætti hólun að vera mun lengri m.v. hólur í kring svo stál hafa líklegast stoppað á stórum steini. Öppur hola boruð um meter frá og sú varð

Hola: SC-97
Dags: 7.11.2018
Unnið af: VB/ESÓ

Dýpi (m)	Hæð (m.y.s.)	Millitími (sek)	Tími (sek)
0.00	0.00	0.0	0
0.20	-0.20	0.0	0
0.40	-0.40	0.0	0
0.60	-0.60	0.0	0
0.80	-0.80		
1.00	-1.00		
1.20	-1.20		
1.40	-1.40		
1.60	-1.60		
1.80	-1.80		
2.00	-2.00		
2.20	-2.20		
2.40	-2.40		
2.60	-2.60		
2.80	-2.80		
3.00	-3.00		
3.20	-3.20		
3.40	-3.40		
3.60	-3.60		
3.80	-3.80		
4.00	-4.00		
4.20	-4.20		
4.40	-4.40		
4.60	-4.60		
4.80	-4.80		
5.00	-5.00		
5.20	-5.20		
5.40	-5.40		
5.60	-5.60		
5.80	-5.80		
6.00	-6.00		

Niðurstöður

Handrekið	0.6	m
Lífrænt	0.0	m
Burðarh. B.	0.6	m
Fastur B.	0.6	m
Hætt	0.6	m
GRV:	0.0	m

Lýsing:

Þjakkad í fjöru. Sandur yfir uppbotinni
fjöruklöpp/stórgryti

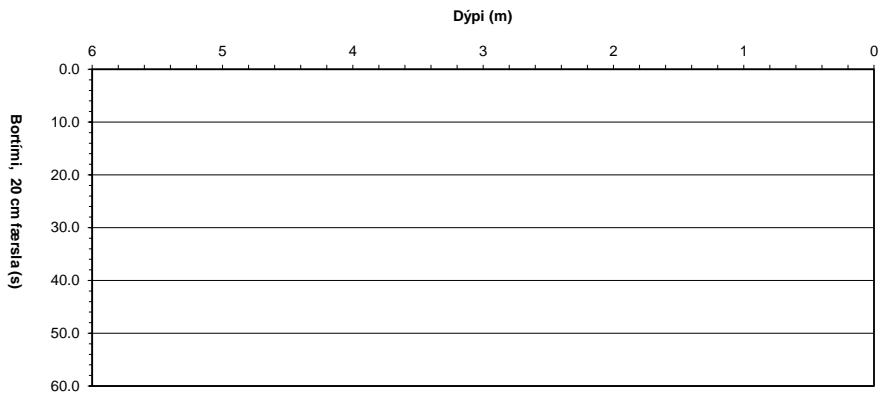
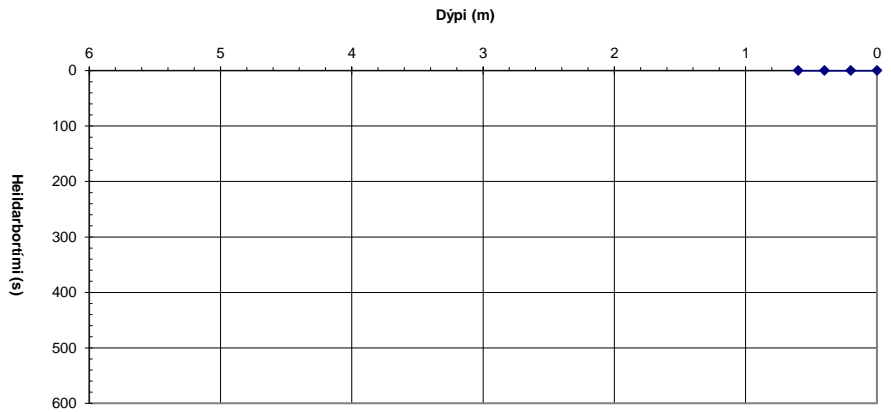

VIÐAUKI C JARÐVEGSSÝNI

Í þessum viðauka er að finna myndir af öllum jarðvegssýnum sem tekin voru, fyrir utan sýni SC-03. Sýnin voru tekin með sýnataka (hálför) sem borað var niður með Cobra slagbor niður um 1-1,5 m niður í jarðveginn.

SC-01



SC-02



SC-04



SC-05



SC-06



SC-07



SC-08



SC-09



SC-10



SC-11



SC-12



SC-13



SC-14



SC-15



SC-16



SC-18



SC-19



SC-20



SC-21



SC-22



SC-23



SC-24



SC-25



SC-26



SC-27



SC-28



SC-29



SC-30



SC-31



SC-32



SC-33



SC-34



SC-35



SC-36



SC-37



SC-38



SC-39



SC-40



SC-41



SC-42



SC-43



SC-44



SC-45



SC-46



SC-47



SC-48



SC-49



SC-50



SC-51



SC-53



SC-54



SC-55



SC-56



SC-57



SC-58



SC-59



SC-60



SC-70



SC-71



SC-72

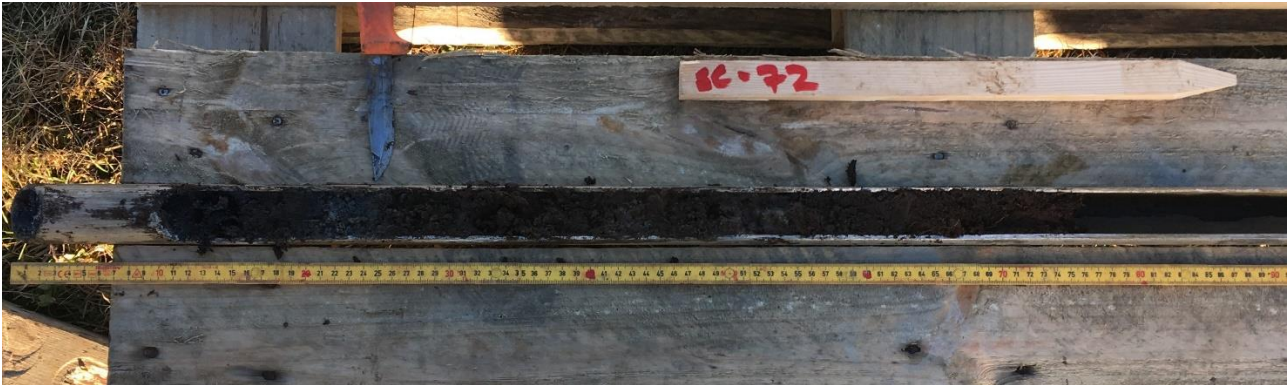

SC-77



VIÐAUKI D MENGUNARRANNSÓKNIR

Í þessum viðauka verða niðurstöður mengunarrannsókna sýndar m.v. drög að íslenskum reglugerðum fyrir mengun í jarðvegi. Þessir staðlar eru ekki gildandi hér á Íslandi og aðeins til viðmiðunar

TAFLA 1 Niðurstöður athugunar á mengun í jarðveggsýnum í Skerjafirði m.v. drög að íslenskum reglugerðum um mengun í jarðvegi.

Efni	Purrefni	As (Arsen)	Cd (Kadmín)	Cr (Króm)	Cu (Kopar)	Hg (Kvikasilfur)	Ni (Nikkel)	Pb (Blý)	Zn (Sink)	Summa PCB-7	Benso(a) pyren	PAH-16	Bensen	Olía >C8-C10	Olía >C10-C12	Olía >C12-C35
Sýni	%	mg/kg PE	mg/kg PE	mg/kg PE	mg/kg PE	mg/kg PE	mg/kg PE	mg/kg PE	mg/kg PE	mg/kg PE	mg/kg PE	mg/kg PE	mg/kg PE	mg/kg PE	mg/kg PE	mg/kg PE
SC-01	62,6	<0.5	<0.02	140	130	0,03	200	<1	70	n.d.	1,2	<0.010	<0.040	<0.040	<0.040	14
SC-02	78,3	<0.5	<0.02	120	100	0,03	190	<1	63	n.d.	36,6	<0.010	<0.040	<0.040	<0.040	100
SC-03	87,5	<0.5	0,03	65	130	0,05	83	<1	52	n.d.	0,2	<0.010	<0.040	<0.040	<0.040	23
SC-04-A	78,3	<0.5	<0.02	120	130	<0.01	170	<1	69	n.d.	1,5	<0.010	<0.040	<0.040	<0.040	n.d.
SC-04-B	76,6	<0.5	<0.02	76	76	0,02	120	<1	67	n.d.	0,4	<0.010	<0.040	<0.040	<0.040	n.d.
SC-05	66,4	<0.5	<0.02	87	89	0,02	98	<1	55	n.d.	41,8	<0.010	<0.040	<0.040	<0.040	83
SC-06	61,9	<0.5	<0.02	60	94	0,03	110	<1	64	n.d.	2,0	<0.010	<0.040	<0.040	<0.040	37
SC-07	77,3	<0.5	<0.02	56	91	0,04	110	5	73	n.d.	6,3	<0.010	<0.040	<0.040	<0.040	130
SC-08	92,6	<0.5	0,1	46	89	0,02	87	15	66	0,008	6,4	<0.010	<0.040	<0.040	<0.040	110
SC-09	72,2	0,5	0,02	38	82	0,03	67	5	46	n.d.	3,6	<0.010	<0.040	<0.040	<0.040	24
SC-10	83,1	<0.5	<0.02	67	92	0,02	150	<1	50	n.d.	8,3	<0.010	<0.040	<0.040	<0.040	230
SC-11	65,9	<0.5	<0.02	49	82	0,03	110	<1	48	n.d.	2,4	<0.010	<0.040	<0.040	<0.040	24
SC-12	77,9	<0.5	0,82	59	73	0,03	120	19	53	n.d.	3,9	<0.010	<0.040	<0.040	<0.040	79
SC-13	76,5	<0.5	<0.02	100	91	0,02	120	<1	58	n.d.	0,0	<0.010	<0.040	<0.040	<0.040	n.d.
SC-14	77,1	<0.5	<0.02	140	140	0,02	210	<1	73	n.d.	2,1	<0.010	<0.040	<0.040	<0.040	n.d.
SC-15	80,2	<0.5	<0.02	62	120	0,01	110	<1	48	n.d.	6,3	<0.010	<0.040	<0.040	<0.040	52
SC-16	72,9	<0.5	<0.02	99	110	0,08	130	<1	68	n.d.	13,9	<0.010	<0.040	<0.040	<0.040	110

Efni	purrefni	As (Arsen)	Cd (Kadmín)	Cr (Króm)	Cu (Kopar)	Hg (Kvikasilfur)	Ni (Nikkel)	Pb (Blý)	Zn (Sink)	Summa PCB-7	Benso(a) pyren	PAH-16	Bensen	Olía >C8-C10	Olía >C10-C12	Olía >C12-C35
Sýni	%	mg/kg PE	mg/kg PE	mg/kg PE	mg/kg PE	mg/kg PE	mg/kg PE	mg/kg PE	mg/kg PE	mg/kg PE	mg/kg PE	mg/kg PE	mg/kg PE	mg/kg PE	mg/kg PE	mg/kg PE
SC-17	84,5	<0.5	<0.02	18	100	<0.01	71	<1	25	n.d.	6,4	<0.010	<0.040	<0.040	<0.040	33
SC-18	71,3	<0.5	<0.02	100	110	0,04	140	<1	60	0,0026	0,2	<0.010	<0.040	<0.040	<0.040	n.d.
SC-19	80,9	<0.5	<0.02	37	62	0,02	82	3	37	n.d.	0,1	<0.010	<0.040	<0.040	<0.040	14
SC-20	68	<0.5	<0.02	40	84	0,02	52	5	48	n.d.	24,4	<0.010	<0.040	<0.040	<0.040	590
SC-21	69,7	<0.5	<0.02	56	100	0,02	120	<1	56	n.d.	113,0	<0.010	<0.040	<0.040	<0.040	410
SC-22	66,5	<0.5	<0.02	57	97	0,02	110	<1	58	n.d.	26,2	<0.010	<0.040	<0.040	<0.040	53
SC-23	72,1	<0.5	0,05	56	100	0,08	110	20	78	n.d.	3,4	<0.010	<0.040	<0.040	<0.040	160
SC-24	70,9	<0.5	<0.02	72	98	0,03	120	<1	55	n.d.	6,1	<0.010	<0.040	<0.040	<0.040	22
SC-25	72,8	<0.5	<0.02	84	100	0,02	110	<1	55	n.d.	5,1	<0.010	<0.040	<0.040	<0.040	35
SC-26	76,4	<0.5	<0.02	75	93	0,05	120	<1	54	0,016	42,2	<0.010	<0.040	<0.040	<0.040	220
SC-27	77,6	<0.5	0,28	43	87	0,02	87	4	52	n.d.	30,4	<0.010	<0.040	<0.040	<0.040	180
SC-28	36,8	<0.5	0,04	83	130	0,07	94	2	94	n.d.	0,7	<0.010	<0.040	<0.040	<0.040	20
SC-29	56	<0.5	0,16	30	68	0,05	46	8	75	n.d.	0,2	<0.010	<0.040	<0.040	<0.040	21
SC-30	63,4	<0.5	<0.02	53	100	0,03	69	<1	56	n.d.	0,3	<0.010	<0.040	<0.040	0,17	16
SC-31	61,9	<0.5	0,05	51	78	0,03	59	<1	58	n.d.	0,8	<0.010	<0.040	<0.040	<0.040	n.d.
SC-32	71,8	<0.5	<0.02	70	95	0,04	110	<1	50	n.d.	0,0	<0.010	<0.040	<0.040	<0.040	n.d.
SC-33	78,5	<0.5	<0.02	58	84	0,02	77	<1	37	n.d.	10,2	<0.010	<0.040	<0.040	<0.040	80
SC-34	79,5	<0.5	<0.02	72	82	0,01	130	<1	49	n.d.	6,1	<0.010	<0.040	<0.040	<0.040	17
SC-35	86,6	<0.5	<0.02	49	72	0,02	93	<1	47	n.d.	18,6	<0.010	<0.040	<0.040	<0.040	63

Efni	purrefni	As (Arsen)	Cd (Kadmín)	Cr (Króm)	Cu (Kopar)	Hg (Kvika- silfur)	Ni (Nikkel)	Pb (Blý)	Zn (Sink)	Summa PCB-7	Benso(a) pyren	PAH-16	Bensen	Olía >C8-C10	Olía >C10-C12	Olía >C12-C35
Sýni	%	mg/kg PE	mg/kg PE	mg/kg PE	mg/kg PE	mg/kg PE	mg/kg PE	mg/kg PE	mg/kg PE	mg/kg PE	mg/kg PE	mg/kg PE	mg/kg PE	mg/kg PE	mg/kg PE	mg/kg PE
SC-36	89,6	<0.5	<0.02	40	61	<0.01	77	<1	27	n.d.	4,9	<0.010	<0.040	<0.040	<0.040	24
SC-37	58,4	<0.5	<0.02	81	320	0,04	130	<1	140	n.d.	0,1	<0.010	<0.040	<0.040	<0.040	20
SC-38	49,5	<0.5	<0.02	79	120	0,04	160	<1	91	n.d.	0,2	<0.010	<0.040	<0.040	<0.040	17
SC-39	28,2	<0.5	0,2	71	120	0,07	110	<1	85	n.d.	0,0	<0.010	<0.040	<0.040	<0.040	53
SC-40	58,4	<0.5	<0.02	45	85	0,04	86	<1	60	n.d.	3,2	<0.010	<0.040	<0.040	<0.040	170
SC-41	47,4	<0.5	0,03	80	130	0,05	160	<1	88	n.d.	1,0	<0.010	<0.040	<0.040	<0.040	23
SC-42	60,9	<0.5	<0.02	70	95	0,03	140	<1	80	n.d.	0,1	<0.010	<0.040	<0.040	<0.040	21
SC-43	82,7	<0.5	<0.02	45	92	0,03	110	<1	48	n.d.	0,1	<0.010	<0.040	<0.040	<0.040	14
SC-44	66,7	<0.5	0,2	41	86	0,04	69	6	65	n.d.	6,3	<0.010	<0.040	<0.040	<0.040	66
SC-45	69,6	<0.5	<0.02	140	130	0,03	160	<1	67	n.d.	0,4	<0.010	<0.040	<0.040	<0.040	n.d.
SC-46	35,3	<0.5	0,24	32	76	0,08	35	17	87	n.d.	0,9	<0.010	<0.040	<0.040	<0.040	130
SC-47	58,5	<0.5	<0.02	77	110	0,03	140	<1	73	n.d.	0,1	<0.010	<0.040	<0.040	<0.040	11
SC-48	81	<0.5	<0.02	72	86	<0.01	130	<1	44	n.d.	3,3	<0.010	<0.040	<0.040	<0.040	34
SC-49	76,4	<0.5	<0.02	73	79	0,02	120	<1	54	n.d.	2,2	<0.010	<0.040	<0.040	<0.040	33
SC-50	80,1	<0.5	<0.02	140	130	0,02	200	<1	63	n.d.	1,1	<0.010	<0.040	<0.040	<0.040	n.d.
SC-51	79,5	<0.5	<0.02	84	100	0,02	160	<1	53	n.d.	1,5	<0.010	<0.040	<0.040	<0.040	n.d.
SC-53	73,9	<0.5	<0.02	98	100	0,04	130	75	82	n.d.	0,7	<0.010	<0.040	<0.040	<0.040	34
SC-54	72,6	<0.5	<0.02	120	110	0,03	140	<1	58	n.d.	0,5	<0.010	<0.040	<0.040	<0.040	n.d.
SC-55	53,7	<0.5	0,09	76	110	0,03	80	3	120	0,143	0,146	<0.010	<0.040	<0.040	<0.040	160

Efni	purrefni	As (Arsen)	Cd (Kadmín)	Cr (Króm)	Cu (Kopar)	Hg (Kvika- silfur)	Ni (Nikkel)	Pb (Blý)	Zn (Sink)	Summa PCB-7	Benso(a) pyren	PAH-16	Bensen	Olía >C8-C10	Olía >C10-C12	Olía >C12-C35
Sýni	%	mg/kg PE	mg/kg PE	mg/kg PE	mg/kg PE	mg/kg PE	mg/kg PE	mg/kg PE	mg/kg PE	mg/kg PE	mg/kg PE	mg/kg PE	mg/kg PE	mg/kg PE	mg/kg PE	mg/kg PE
SC-56	86,9	<0.5	<0.02	49	79	<0.01	77	4	38	0,0036	0,172	<0.010	<0.040	<0.040	<0.040	39
SC-57	76,9	<0.5	<0.02	58	81	0,03	110	7	110	0,0061	1,34	<0.010	<0.040	<0.040	<0.040	30
SC-58	51,3	<0.5	<0.02	53	81	0,03	84	10	62	n.d.	0,104	<0.010	<0.040	<0.040	<0.040	27
SC-59	71,8	<0.5	<0.02	64	88	0,04	81	2	93	0,0334	0,124	<0.010	<0.040	<0.040	<0.040	35
SC-60	68,6	<0.5	0,04	83	120	0,04	140	21	91	n.d.	0,732	<0.010	<0.040	<0.040	<0.040	27
SC-70	73,8	<0.5	<0.02	97	93	0,03	170	4	77	n.d.	0,226	<0.010	<0.040	<0.040	<0.040	30
SC-71	60,9	<0.5	<0.02	55	80	0,05	82	130	140	23,8	0,686	<0.010	<0.040	<0.040	<0.040	1500
SC-72	73,1	<0.5	0,13	47	93	0,03	88	410	330	0,0366	2,307	0,015	<0.040	0,82	1,3	2600
SC-77	56,4	<0.5	<0.02	74	130	0,01	100	83	130	1,56	0,958	<0.010	<0.040	<0.040	<0.040	2600