

Dags.: 25.01.2019

Varðar: Síðumúli 23 – Reyndarteikningar 3.hæð

Sótt er um leyfi fyrir áður gerðum breytingum á 3. hæð og til að staðsetja flóttastiga á bakhlíð húss á lóð nr. 23 við Síðumúla. Samþykki eins meðeigenda dags. 7. janúar 2019 fylgir erindi.

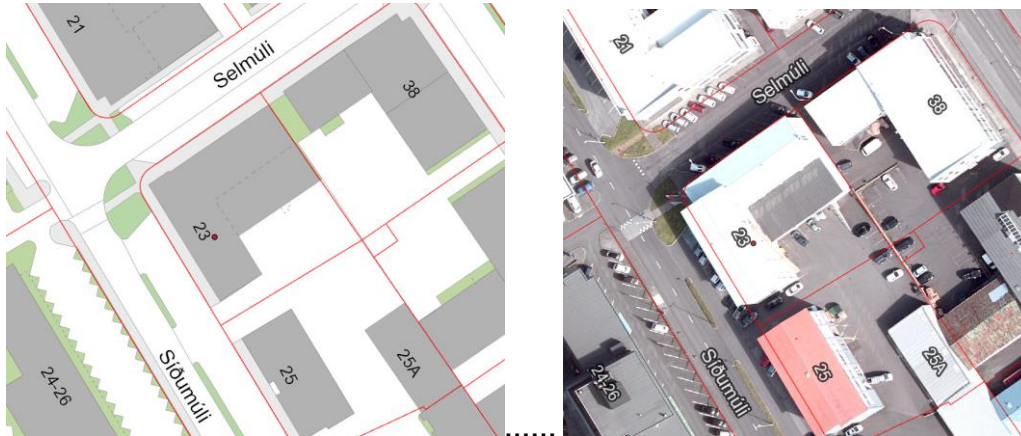

Skipulagsleg staða:

Lóðin er á miðsvæði M2e samkvæmt Aðalskipulagi Reykjavíkur 2010-2030. Ekki er í gildi deiliskipulag fyrir svæðið og hafa því byggingarleyfisumsóknir vegna breytinga verið grenndarkynntar ef við á.

Umsögn:

Samkvæmt umsókn er um að ræða breytingu á innra fyrirkomulagi og gerð flóttastiga. Fyrirkomulag flóttastiga er langt og flókið, gott væri að endurskoða það og einfalda.

Þar sem ekki er í gildi deiliskipulag þarf að grenndarkynna byggingarleyfisumsókn vegna utánaliggjandi stiga.

Niðurstaða:

Ekki er gerð athugasemd við að byggingarleyfisumsókn verði grenndarkynnt, bent er á umsögn um flóttastiga hér að ofan.

f.h. skipulagsfulltrúa

Lilja Grétarsdóttir arkitekt og verkefnisstjóri.



Reykjavíkurborg
Skipulagsfulltrúi

BYGGINGARFULLTRÚI		
Móti:	Abm.	Afm. nr.
DHS	Jfmm	
Dags:		
28/1/19	55643	
Skjalnr.:	Síðumúli 23	

Reykjavík 28.01.2019

Byggingarfulltrúi

Borgartúni 12-14
105 Reykjavík

Hér með sendist útskrift úr gerðabók skipulagsfulltrúa 25. janúar 2019 varðandi eftirfarandi mál.

Síðumúli 23

Lagt fram erindi frá afgreiðslufundi byggingarfulltrúa frá 22. janúar 2019 þar sem sótt er um leyfi fyrir áður gerðum breytingum á 3. hæð og til að staðsetja flóttastiga á bakhlið húss á lóð nr. 23 við Síðumúla.

Umsögn skipulagsfulltrúa dags. 25. janúar 2019 samþykkt.

F.h. skipulagsfulltrúa

Ann María Andreassen

Fylgiskjal: umsögn skipulagsfulltrúa dags. 25. janúar 2019

Síðumúli 23, Reykjavík

Byggingarlýsing
Staðgreinir: 0-1-1295105
Landnr.: L103837

Húsið Síðumúli 23 var upprunalega hannað árið 1957 af Gísla Halldórssyni arkitekt. Innlagðar teikningar eru byggðar á samþykktum teikningum Nexus arkitekta og með samþykki þeirra.

Húsið er hefðbundið steinsteypt hús, einangrað og þússað að innan. Þak er úr timbri klætt með bárujárni. Á þaki sem flóttaleið mun liggja um er þakpappi.

Breytingar 2018

Meðfylgjandi eru reyndarteikningar af innréttingu 3.hæðar hússins. Á hæðinni eru skrifstofur, fundarherbergi auk fundarsalar, kaffiaðstöðu fyrir starfsmenn og salerna.

Gert er ráð fyrir því að í fundarsal geti verið allt að 55 gestir í einu. Á hæðinni eru 3 salerni og 3 handlauga þar af eitt salerni sem uppfyllir kröfur um algilda hönnun. Kaffistofa er eingöngu ætlað að þjóna hlutverki sem kaffistofa starfsmanna.

Nýjir innveggir eru léttir gipsveggir með steinull í.

Sótt um að fá að staðsetja flóttastiga frá hæðinni á suð-austur og norð-austur hlið hússins eins og sýnt er á meðfylgjandi teikningum. Stiginn verður byggður úr galvaniseruðu stáli. Bilastæðum á lóðinni fækkar um eitt vegna stigans.

Brunamál 3.hæð

Brunahólfun verður þannig háttáð að fundarsalir ásamt kaffistofu verða eitt brunahólf. Gangur frá fundarsal að flóttastiga eitt brunahólf og Skrifstofur, fundarherbergi, geymsla, gangur og salerni verða sér brunahólf. Flóttastigahús er í sér brunahólfi. Veggir milli brunahólfa verða EI60 með EICS30 hurðum.

Loft og veggklæðningar verða í flokki 1.

Handslökkvitæki verður staðsett á gangi eins og sýnt er á grunnmynd.

Tvær óháðar flóttaleiðir verða frá hæðinni. Um núverandi stigahús og um nýjan flóttastiga eins og sýnt er á meðfylgjandi teikningum.



Breytingar dags.: Skýringar

Verkheiti: Síðumúli 23, Reykjavík

Verkbáttur: Aðaluppdrættir Afstöðumynd

Mkv.: 1:500 Dags.: 21.02.2019

Útgáfa: Breytt:

Hannað/ yfirf.: IGP, HDI Teikn. nr.: 1.0

Undirritun:

BYGGVIR ehf.

Hönnunar - og Tæknipjónusta

Smiðjuvegi 11 200 Kópavogi
Sími: 554 3523, gsm 897 3523, fax 554 3523
netfang: ingi@byggvir.is
Ingi Gunnar Þórðarson byggingafræðingur
kt. 280453 - 3239

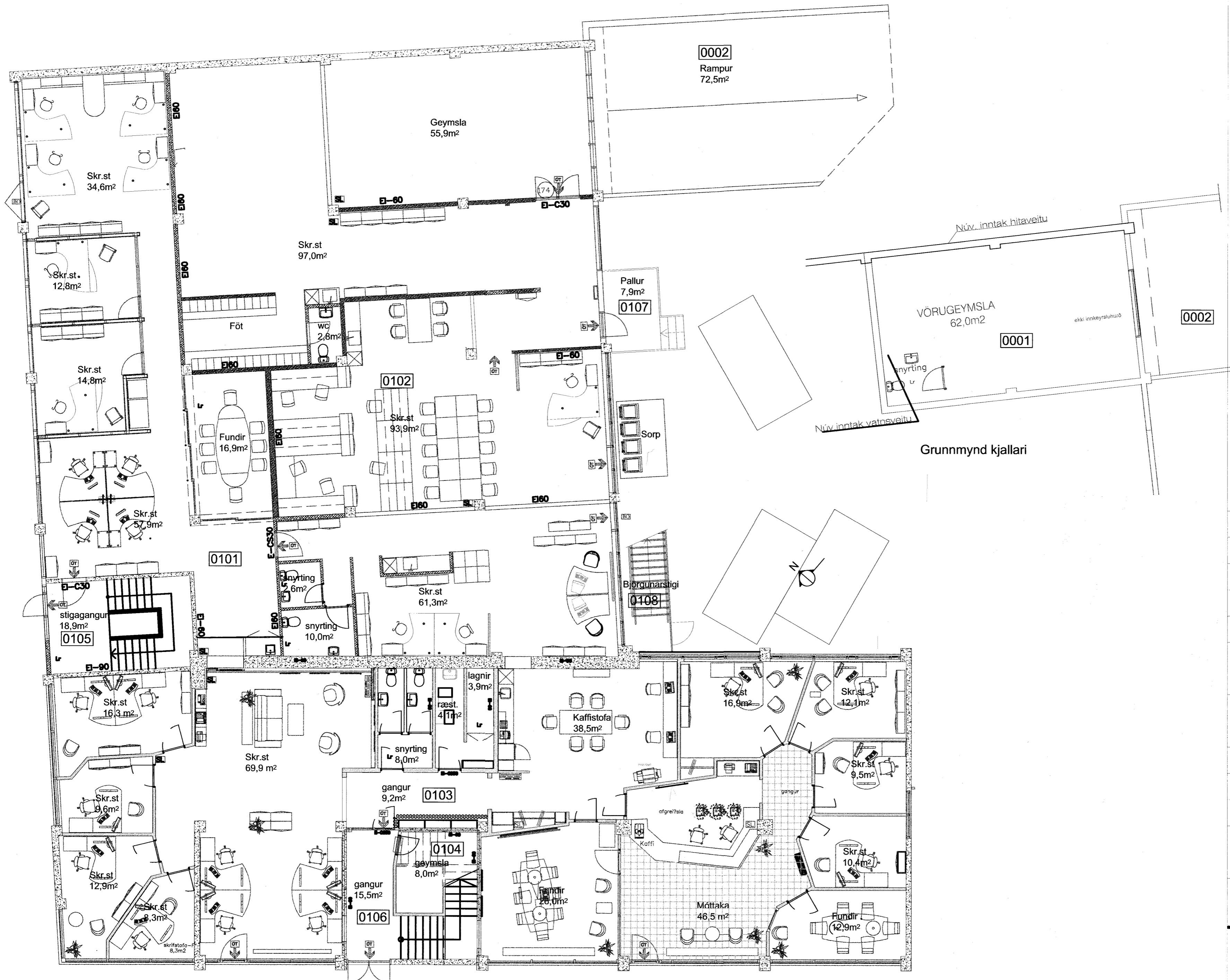

Grunnmynd 1.hæð

Breytingar dags.:	Skýringar
Verkeiti:	Síðumúli 23, Reykjavík
Verkbáttur:	Aðaluppdrættir Grunnmynd 1.hæð, kjallari
Mkv.: 1:100	Dags.: 21.02.2019
Útgáfa:	Breytt:
Hannað/ yfirf.:	IGP, HDI Teikn. nr.: 1.1
Undirritun:	<i>Ingi Gunnar Þórðarson</i>

BYGGVIR ehf.

Hönnunar - og Tækniþjónusta

Smiðjuvegi 11 200 Kópavogi
 Sími: 554 3523, gsm 897 3523, fax 554 3523
 netfang: ingi@byggvir.is
 Ingi Gunnar Þórðarson byggingafræðingur
 kt. 280453 - 3239



Breytingar dags.: Skýringar

Verkheiti: Síðumúli 23, Reykjavík

Verkþáttur: Aðaluppdrættir
Grunnmynd 3.hæð

Mkv.: 1:100 Dags.: 21.02.2019

Útgáfa: Breytt:

Hannað/ yfirf.: IGP, HDI Teikn. nr.: 1.3

Undirritun: *Ingi Gunnar Þórðarson*

BYGGVIR ehf.

Hönnunar - og Tækniþjónusta

Smiðjuvegi 11 200 Kópavogi
Sími: 554 3523, gsm 897 3523, fax 554 3523
netfang: ingi@byggvir.is
Ingi Gunnar Þórðarson byggingafræðingur
kt. 280453 - 3239

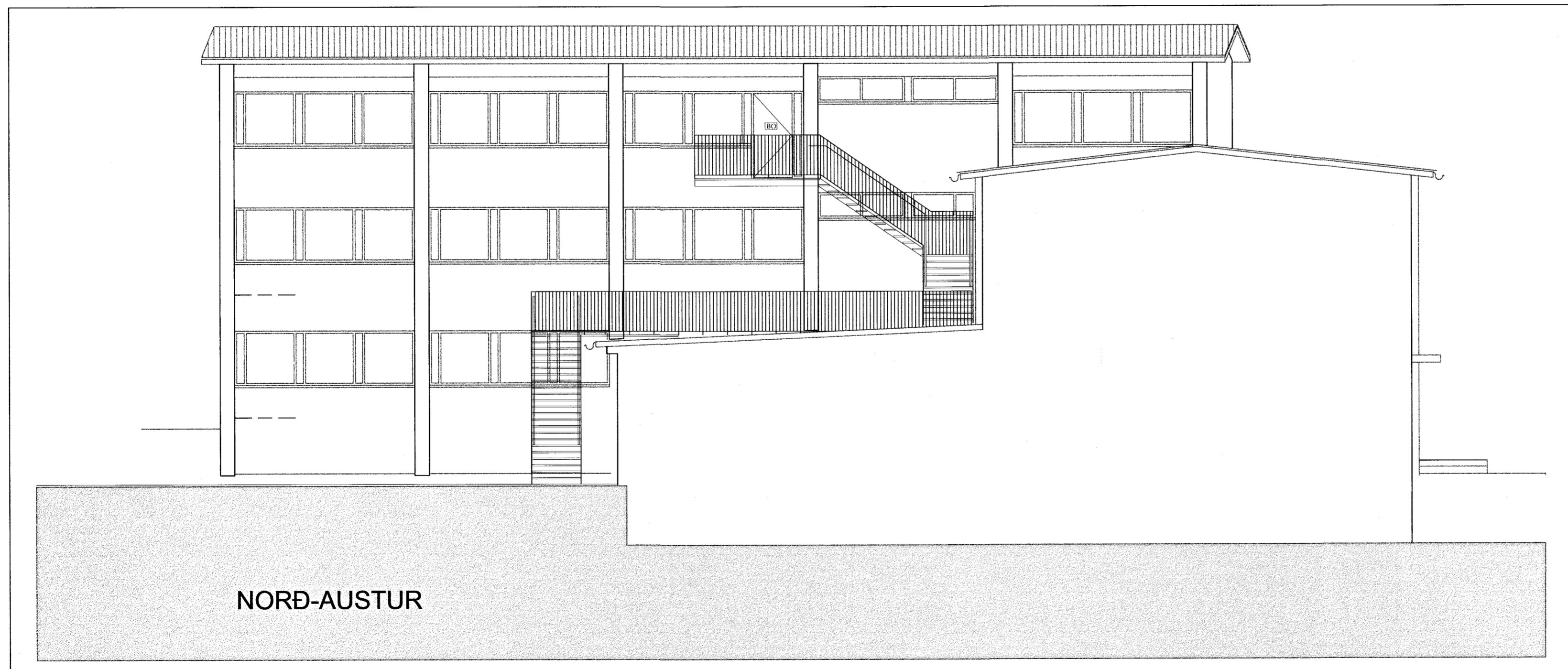
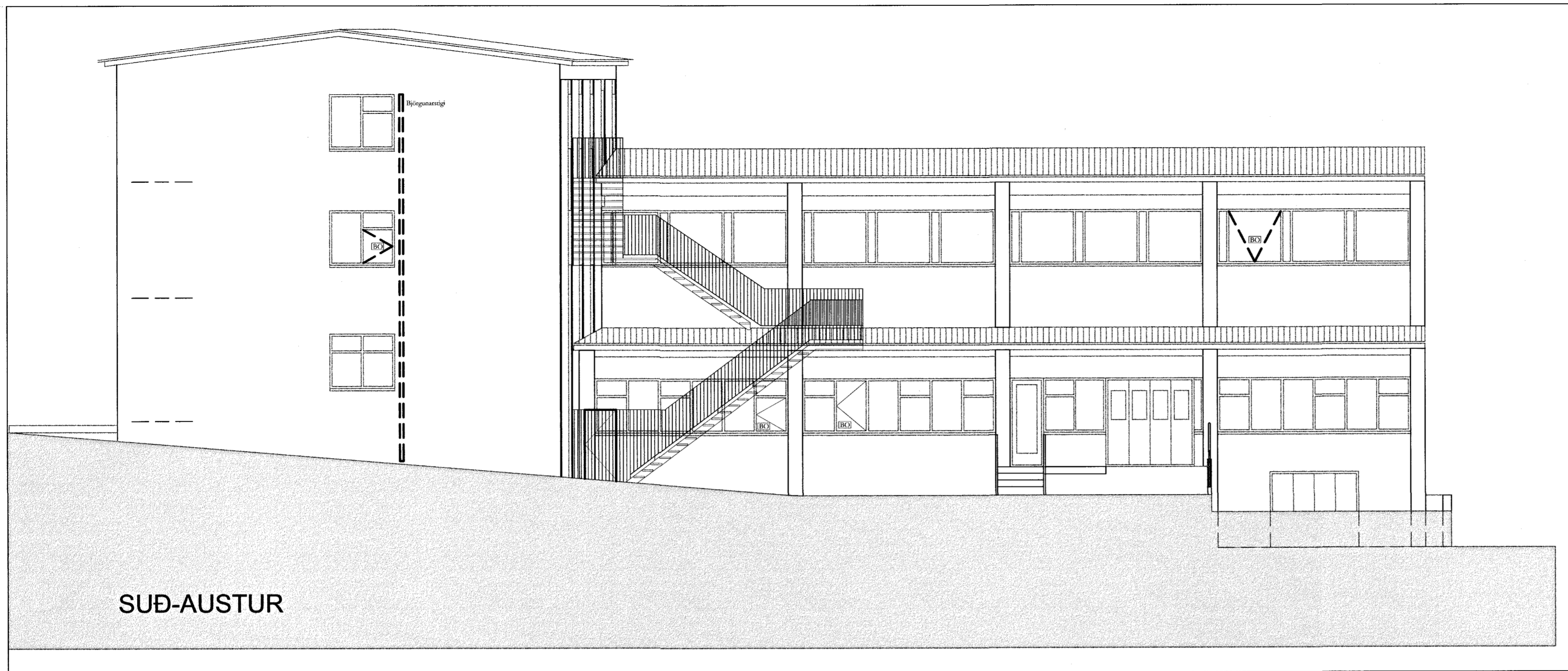

Breytingar dags.: Skýringar
 Verkheiti: Síðumúli 23, Reykjavík

Verkbáttur: Aðaluppdrættir
 Útlit

Mkv.: 1:100 Dags.: 21.02.2019

Útgáfa: Breytt:

Hannað/ yfirf.: IGP, HDI Teikn. nr.: 1.4

Undirritun:

BYGGVIR ehf.



Hönnunar - og Tækniþjónusta

Smiðjuvegi 11 200 Kópavogi
 Sími: 554 3523, gsm 897 3523, fax 554 3523
 netfang: ingi@byggvir.is
 Ingi Gunnar Þórðarson byggingafræðingur
 kt. 280453 - 3239

Varðar: Síðumúli 23 – Reyndarteikningar 3.hæð



Að lokinni grenndarkynningu er lagt fram að nýju erindi frá afgreiðslufundi byggingarfulltrúa frá 5. mars 2019 þar sem sótt er um leyfi fyrir áður gerðum breytingum á 3. hæð og staðsetja nýjan flóttastiga á bakhlið húss á lóð nr. 23 við Síðumúla. Samþykki meðeigenda dags. 7. janúar 2019 og skýringarblað hönnuðar ódags. fylgir erindi.

Erindi var grenndarkynnt frá 25. mars 2019 til og með 22. apríl 2019.

Eftirtaldir aðilar sendu athugasemdir:

- Jón Ingvar Garðarsson dags. 22. apríl 2019.

Af eftirfarandi ástæðum er lýst andstöðu við/gerð athugasemd við flóttastigann:

- Umfang flóttastigans sé mikið. Ekki er andstaða við að setja flóttastiga en bent á aðrar umfangsminni útfærslur t.d. einfaldan hringstiga.
- Eigendur Ármúla 38 óttast að stigin verði notaður bæði sem aðgengi og til útivistar þannig að af því gæti hlotist ónæði fyrir eigendur í nr 38.
- Bent er á að skipulagslega sé verið að opna á að í Ármúla geti orðið íbúðir og eru eigendur í nr 38 að skoða möguleika á því. M.a. þess vegna þykir mikilvægt að gæta að umhverfisáhrifum.

Svar: Fallist er á áhyggjur bréfitara af umfangi stigans, ónæði/umhverfisáhrifum af honum og athugasemdir hans. Bent er á að í umsögn skipulagsfulltrúa dags 25. janúar 2019 var bent á að fyrirkomulag flóttastiga væri langt og flókið og að endurskoða bæri það, dregið var úr lengd brúarinnar á þakinu en eftir sem áður er flóttastiginn/-brúin löng og flókin.

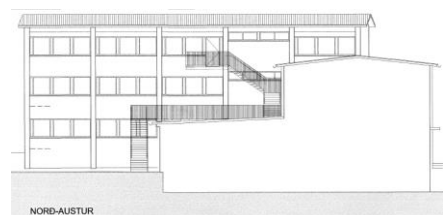
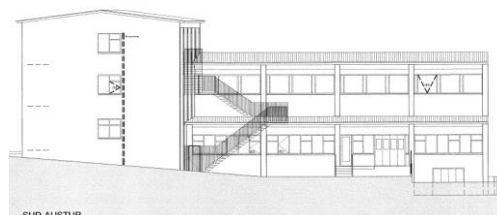

Hluti aðaluppdráttu

Niðurstaða: Langt er til að útfærslu flóttastiga verði breitt í samráði við embætti skipulags-/byggingarfulltrúa þannig að hann verði umfangsminni til dæmis hringstigi, að öðru leiti er umsóknin samþykkt. Áskilið endanlegri samþykkt er að fyrirkomulag stigans verði breytt.

f.h. skipulagsfulltrúa

Lilja Grétarsdóttir arkitekt og verkefnisstjóri.