

Almennar upplýsingar:

Nafn Skrifstofa Framkvæmda Og Viðhalds
Erindi nr. P-2020-05-07-0039
Kennitala /892253/
Heimilisfang Borgartúni 12-14
Póstnúmer 105
Símanúmer 4111111
Netfang Amundi.V.Brynjolfsson@reykjavik.is
Nafn forsvarsmanns (ef -
um fjöleignarhús er að
ræða)
Netfang tengiliðs -

Greiðanda kenittala 5704800149
Greiðanda nafn Reykjavíkurborg - eignasjóður
Greiðanda netfang sea@reykjavik.is

Framkvæmdasvæði

Heimilisfang/lóðarheiti Rekagrandi 14

Umsækjandi er Eigandi / eigendur

Umsækjandi Hefur kynnt sér gildandi deiliskipulag

Erindið fjallar um Breytingu á deiliskipulagi

Stutt lýsing á erindi

Koma fyrir lausum stofum á lóð leikskólans, auk stækkunar á lóðinni. Einnig að mögulegt sé að stækka eldhús leikskólans og listasmíðju... Skækkun lóðar unnin í samráði við Samgöngustjóra. Verkb.nr. 185664

Meðfylgjandi gögn og
upplýsingar varðandi
umsókn 2 þar sem við á

Uppdrættir

Lýsandi nafn 200422-Gullborg-DSK-faeranlegar-stofur.pdf
skjals

Já, haft verið samband við veitufyrirtæki
Farið yfir lagnir í götu með Veitum...

-

Breyting á deiliskipulagi "Eiðsgrandi Stofnanasvæði"

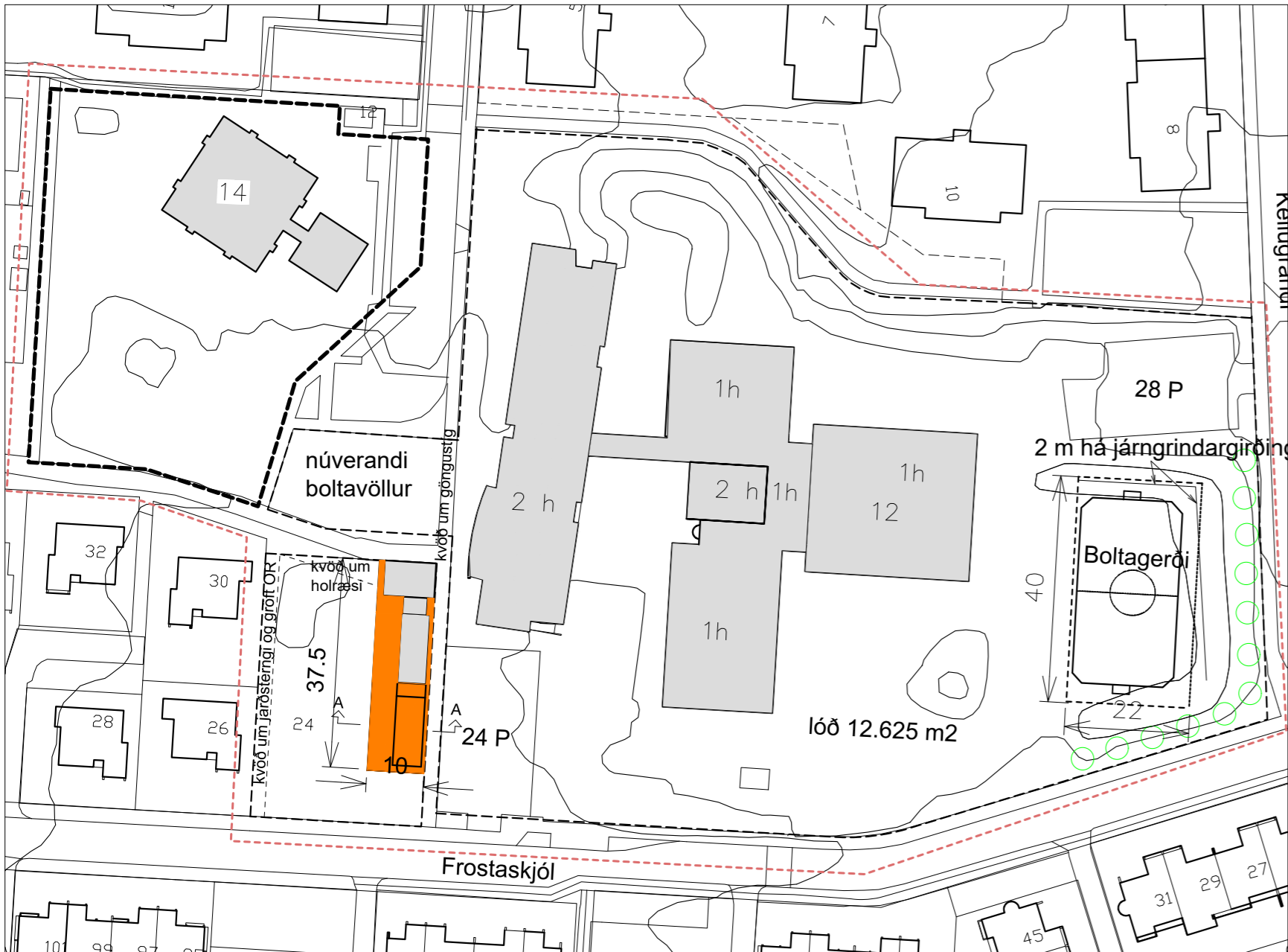

NÚVERANDI DEILISKIPULAGSUPDRÁTTUR 1:1000

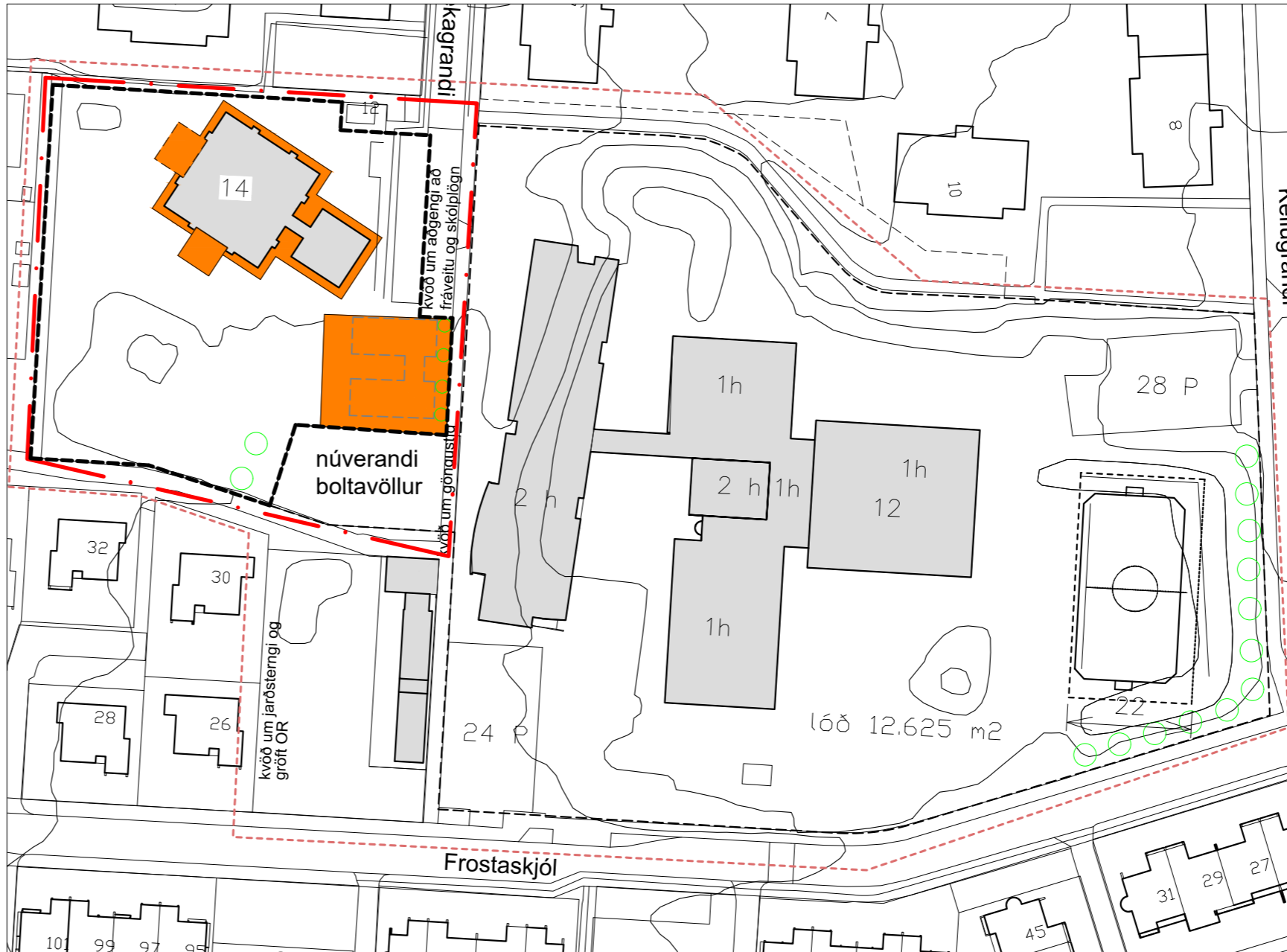

TILLAGA AÐ BREYTINGU Á DEILISKIPULAGI 1:1000

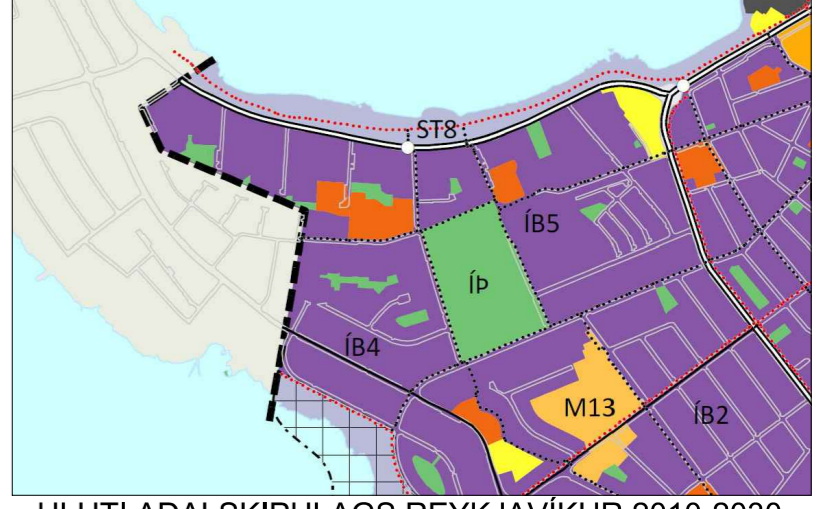

HLUTI AÐALSKIPULAGS REYKJAVÍKUR 2010-2030

Skýringar

- Mörk skólastofnanna
- Mörk deiliskipulagsbreytingar
- Lóðarmörk
- Núverandi byggingar
- Byggingarreitur
- Kvöð um gróður

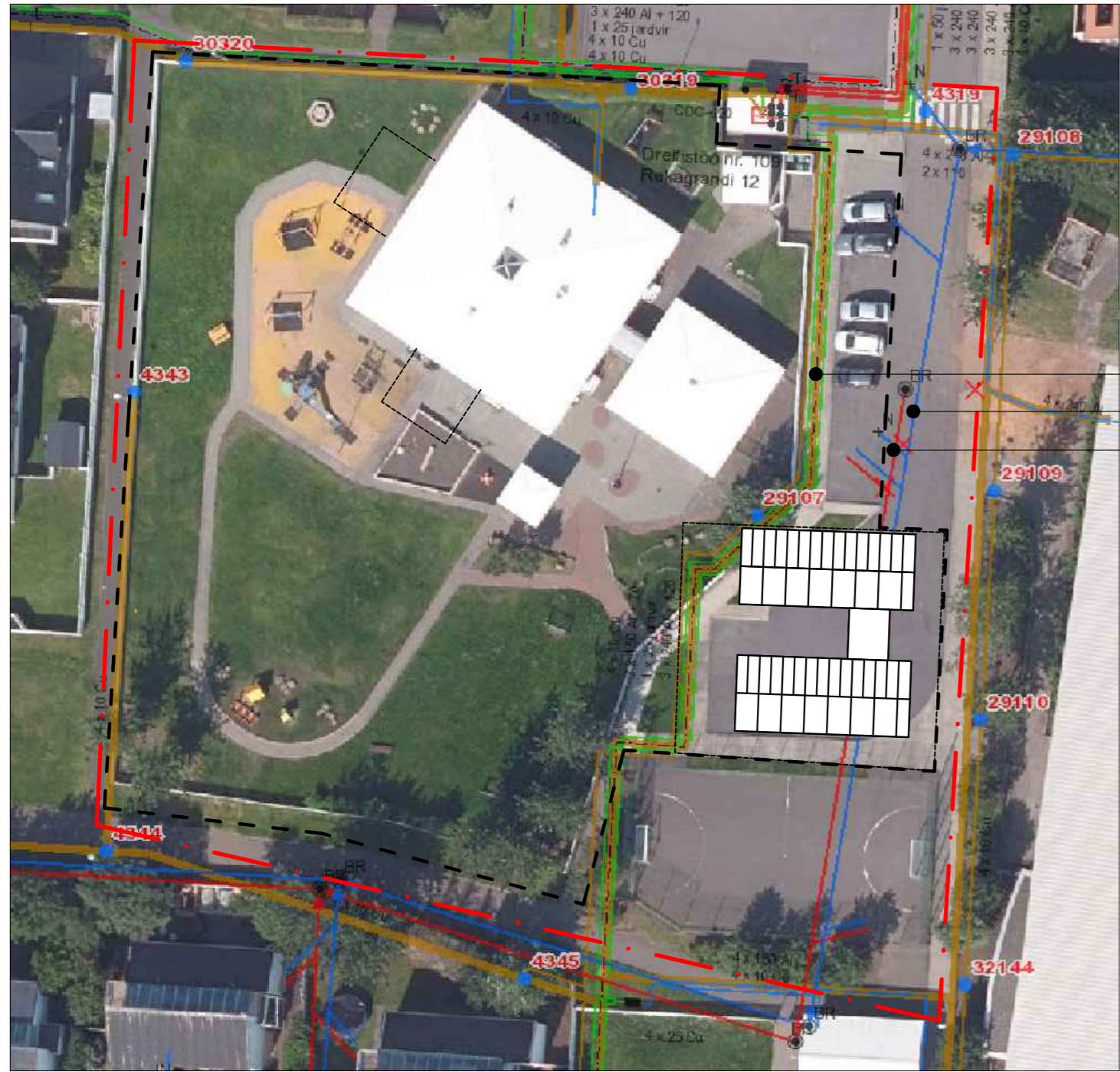

SKÝRINGARMYND 1:500

GREINARGERÐ GILDANDI DEILISKIPULAGS:

Í gildi er deiliskipulag, Eiðsgrandi stofnanasvæði, samþykkt í borgarráði 17. des. 1985 með síðari breytingum. 1. áfangi grunnskólans reis á lóðinni 1985. Lóðarstækkun var samþykkt í borgarráði 10. jan. 1989 og sama ár var byggt við skólann. Gildandi mæliblað er skv. uppdætti. 1996 var skólinn aftur stækkaður og var sú stækkun samþykkt í skipulagsnefnd 27. nóv. 1995. Skólalóðin hefur verið stækkuð á tveimur stöðum og leikskólalóðin minnkuð til suðurs sem nemur boltavelli skólans. 2019 var bætt við lausum stofum fyrir frístundastarf.

GREINARGERÐ DEILISKIPULAGSBREYTINGAR:

Deiliskipulagsbreytingin varðar lóðina Rekagrandi 14 og borgarland. Fjölga á leikskólaláttum með því að setja tvær lausar stofur við leikskólann Gullborg. Lóð leikskólans stækkar út á borgarland. Þar sem nú er snúningsás og 4 bílastæði í enda Rekagranda, verða hluti leikskólalóðar og þar er byggingarreitur fyrir stofurnar staðsettur. Göngustígur vestan boltavallar verður hluti af leikskólalóð. Opin göngustígur í borgarlandi verður áfram meðfram íþróttavelli við lóð Grandaskóla. Lítið eða ekkert verður grafið fyrir stofunum. Kvöð verður gerð um að borgin færi stofurnar ef þarf að komast að fráveitu- eða skólpögn. Raflagnir verða færðar til þannig þær liggja ekki undir stofum.

Breytingin felst í að:

- Lóð leikskólans stækkar og girðingu leikskólans verður breytt, þannig að færanlegar stofur séu innan girðingar.
- Afmarkaður er byggingarreitur fyrir færanlegar stofur.
- Afmarkaðir eru byggingarreitir fyrir möguleika á stækkun núverandi leikskóla til suðurs og vesturs.
- 4 bílastæði í borgarlandi auk snúningsreits verður aflagt.

Færanlegar stofur eru á einni hæð með mænispaki. Hámarks mænishæð er mest heimiluð 4,5 m frá gólf. Stofur verða byggðar um 0,5 m (leiðbeinandi hæð) ofar hæðarpunkti 5,45 í götu.

STÆRÐIR:

FYRIR BREYTINGU	EFTIR BREYTINGU	
Lóð grunnskólans:	14.524 m ²	14.524 m ² óbreytt
Lóð leikskólans	3.837 m ²	4.406 m ²
Leikskólabygging	519 m ²	605 m ²
Fjöldi bílastæða á og við leikskólalóð:	14	10
Lausar stofur	0 m ²	300 m ²

Að öðru leyti gilda eldri skilmálar óbreyttir.

Deiliskipulagsbreyting þessi sem fengið hefur meðferð í samræmi við ákvæði 1. mgr. 43. gr. skipulagslaga nr. 123/2010 var samþykkt í

þann _____ 20__ og í _____ þann _____ 20__.

Tillagan var auglýst frá _____ 20__ með athugasemdafresti til _____ 20__.

Auglýsing um gildistöku breytingarinnar var birt í B-deild Stjórnartíðinda þann _____ 20__.

STADGREINIR 0-1-151207

Hönnunarstjóri: Rúnar Gunnarsson 090550-7999 Samþykkt:

Verk	Rekagrandi 14	Teikn nr.	1
EIÐSGRANDI STOFNANASVÆÐI			
Deiliskipulagsbreyting	Mkv.	1:500, 1:1000	
Afstöðumynd, útlit			
Teiknað/hannað	GÞB	Dags.	21.04.20
A2			
Rúnar Gunnarsson arkitekt FAÍ 090550-7999 Anna María Benediktssdóttir arkitekt 220849-3769 Gréta Þórsdóttir Björnsson arkitekt FAÍ 280386-2279		Umhverfis- og skipulagssvið Reykjavíkurborgar Borgartúni 12-14, 105 REYKJAVÍK sími 411-8000	