

Hluti úr Aðalskipulagi Reykjavíkur 2010-2030.

SKÝRINGAR

- Deiliskipulagsmörk
- Mörk eldra deiliskipulags

- núverandi byggingar
- lóðir, lóðarmörk
- byggingarreitur
- núverandi fjöldi hæða, kjallari, ns, inndregin hæð
- leyfileg hækkun frá gildandi deiliskipulagi: inndregin hæð
- kvöð um akstur
- kvöð um gönguleið, stofnstíg skv. aðalskipulagi
- athafnasvæði almenningavagna
- vg vermdun götumyndar
- V20 vermdun 20. aldar bygginga

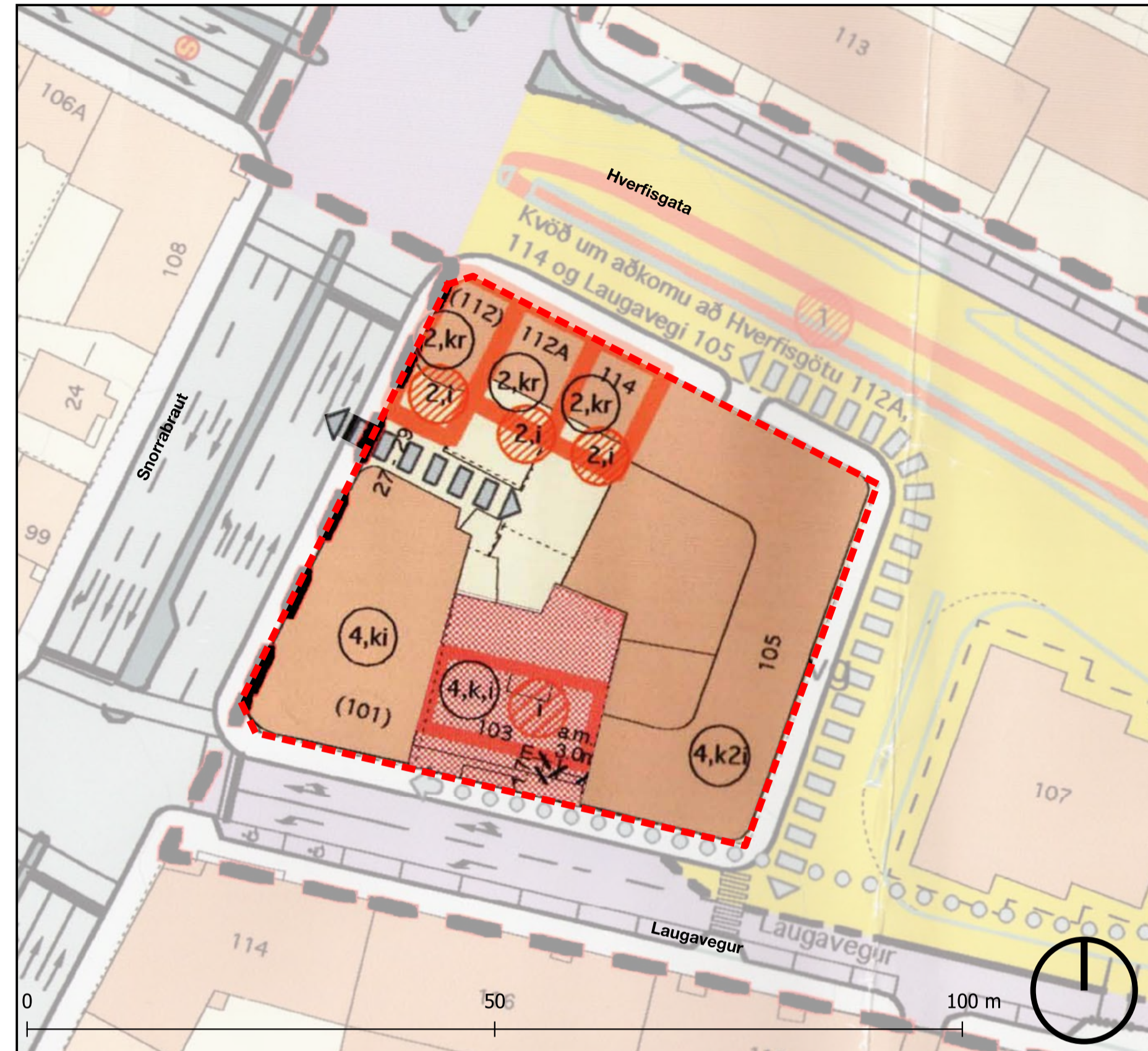

Nýtt deiliskipulag fyrir reitinn

1:500

GREINARGERÐ OG SKILMÁLAR

Vegna tillögu að nýju deiliskipulagi fyrir Hlemmur og nágrenni – umferðarskipulag og stækkun Hlemmtogs er lagt fram deiliskipulag fyrir götureitinn Snorrabraut – Hlemmur. Götureiturinn afmarkast af Hverfisgötu, Hlemmur, Laugavegi og Snorrabraut.

Áður er í gildi deiliskipulag „Hlemmur - stgr. 1.240.0“ sem samþykkt var 8. október 2004 ásamt breytingum samþ. 29.11.2006, 03.08.2012 & 17.05.2017. Fellur það úr gildi við gildistöku þessa deiliskipulags.

Afmörkun þessa deiliskipulags nær utan um götoreitinn sem afmarkast af lóðum við Hverfisgötu nr. 112 (A), nr. 114, Laugaveg nr. 103, nr. 105, Snorrabraut nr. 27 og nr. 29. Afmörkunin tekur mið af útmörkum þessara lóða.

Peir skilmálar og kvaðir sem eru í gildi fyrir ofantaldar lóðir eru teknir hér saman, óbreyttir frá sem áður var samþykkt, þar sem nýtt deiliskipulag fyrir Hlemmur og nágrenni er nú auglýst samhlíða þessu deiliskipulagi ásamt breytingu á deiliskipulagi fyrir Hlemmur, bankareit.

1.240.0	Skipulagsskilmálar og kvaðir samkvæmt deiliskipulagi	Núv. lóðastærð (m²)	Núv. byggingarmagn	Núv. nýtingarhlutfall	Hámarks stækkun bygginga (m²)	Hámarks byggingarmagn (m³)	Hámarks nýtingarhlutfall
1.240.002	Hverfisgata 112 (A)	165	363,1	2,19	255	618,1	3,75
1.240.009	Hverfisgata 114	189	320,9	1,69	232	552,9	2,93
1.240.005	Laugavegur 105	1043,5	4158	3,98	0	4158	3,98
1.240.007	Laugavegur 103	443	1900	4,30	0	1900	4,30
1.240.011	Snorrabraut 27-29	706	254,9	2,89	450	704,9	3,53

Skýringamyndir:



Götumynd við Hverfisgötu sem sýnir leyfða stækkun. Öbreytt frá deiliskipulagi samþykkt. 08.10.2004

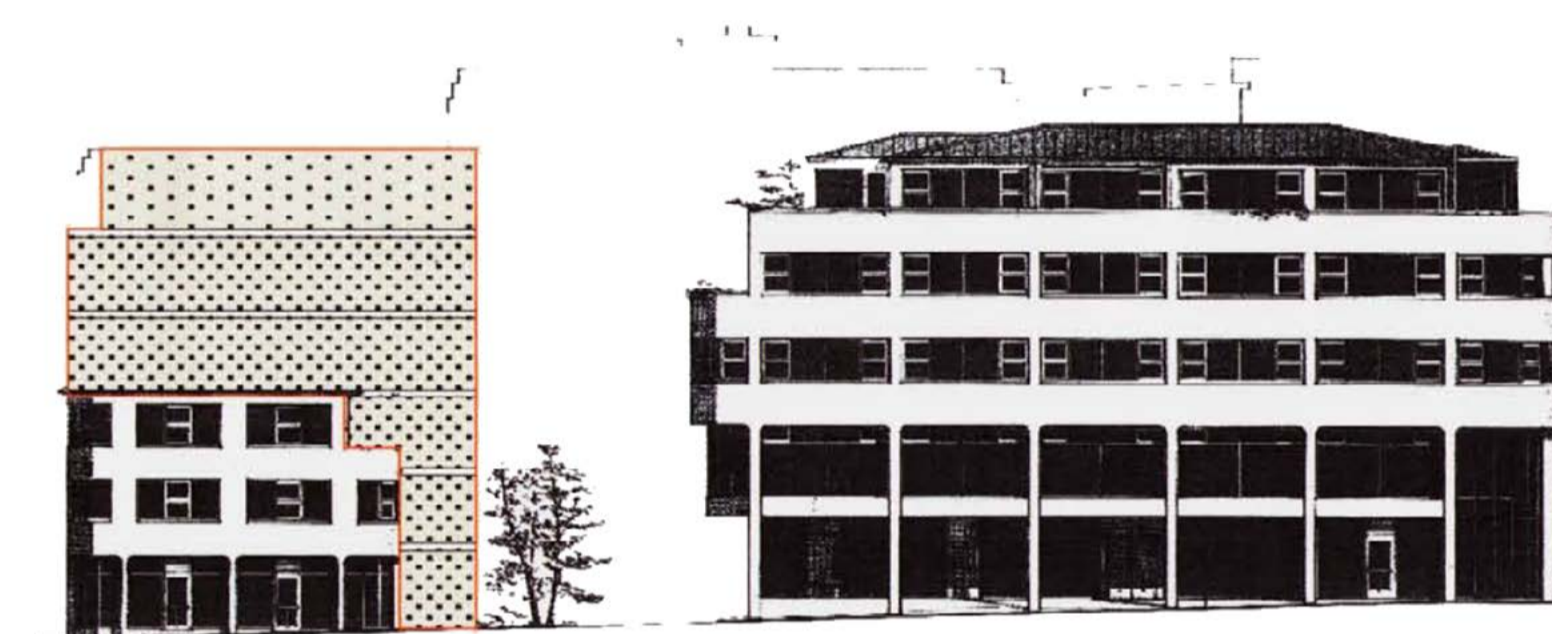

Götumynd við Snorrabraut sem sýnir leyfða stækkun. Öbreytt frá deiliskipulagi samþykkt. 08.10.2004

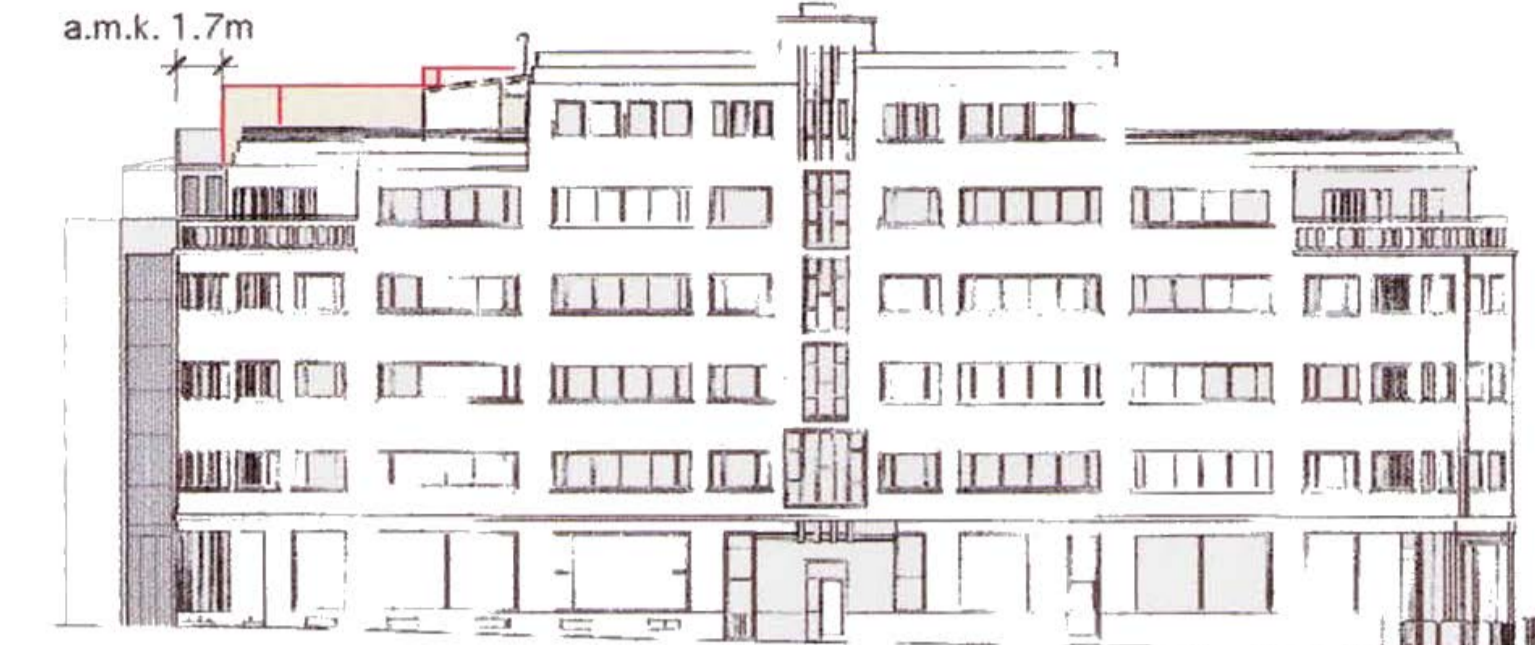

Götumynd við Hlemmur sem sýnir leyfða stækkun. Öbreytt frá breytingu á deiliskipulagi samþykkt 29.11.2006.

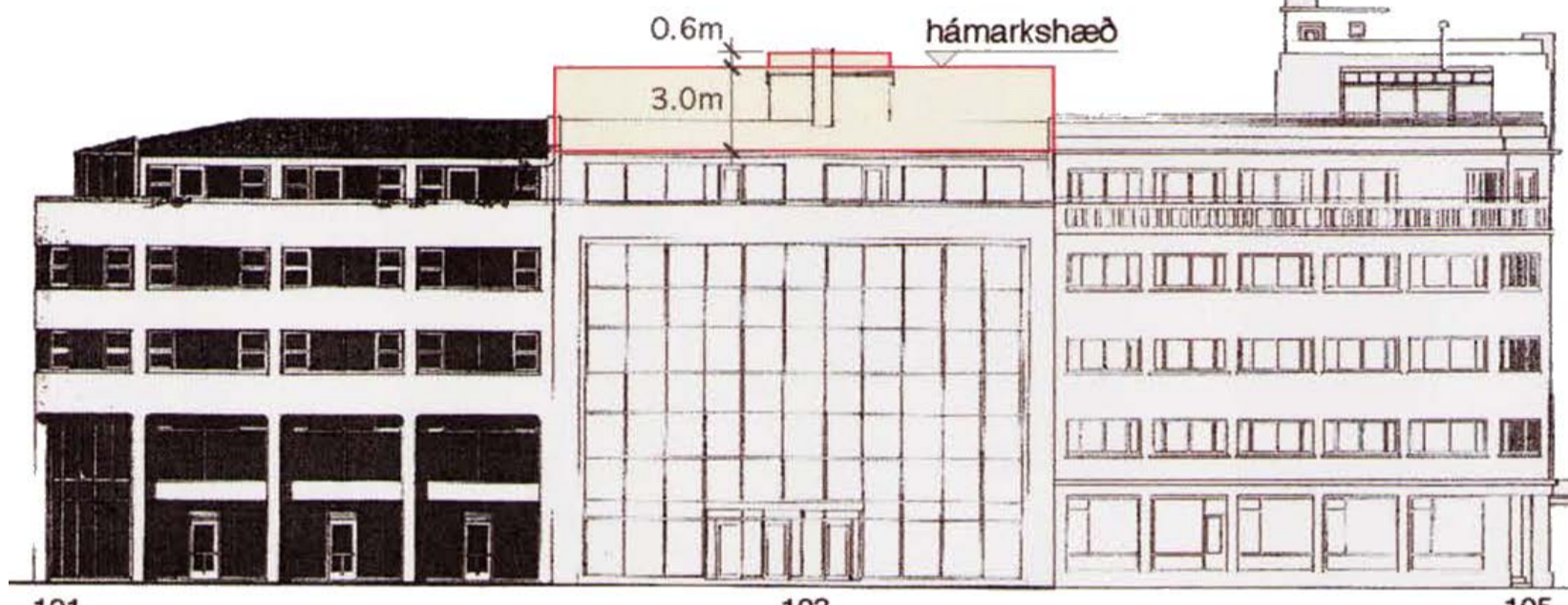

Götumynd við Laugaveg sem sýnir leyfða stækkun. Öbreytt frá breytingu á deiliskipulagi samþykkt 29.11.2006.

Skýringamynd

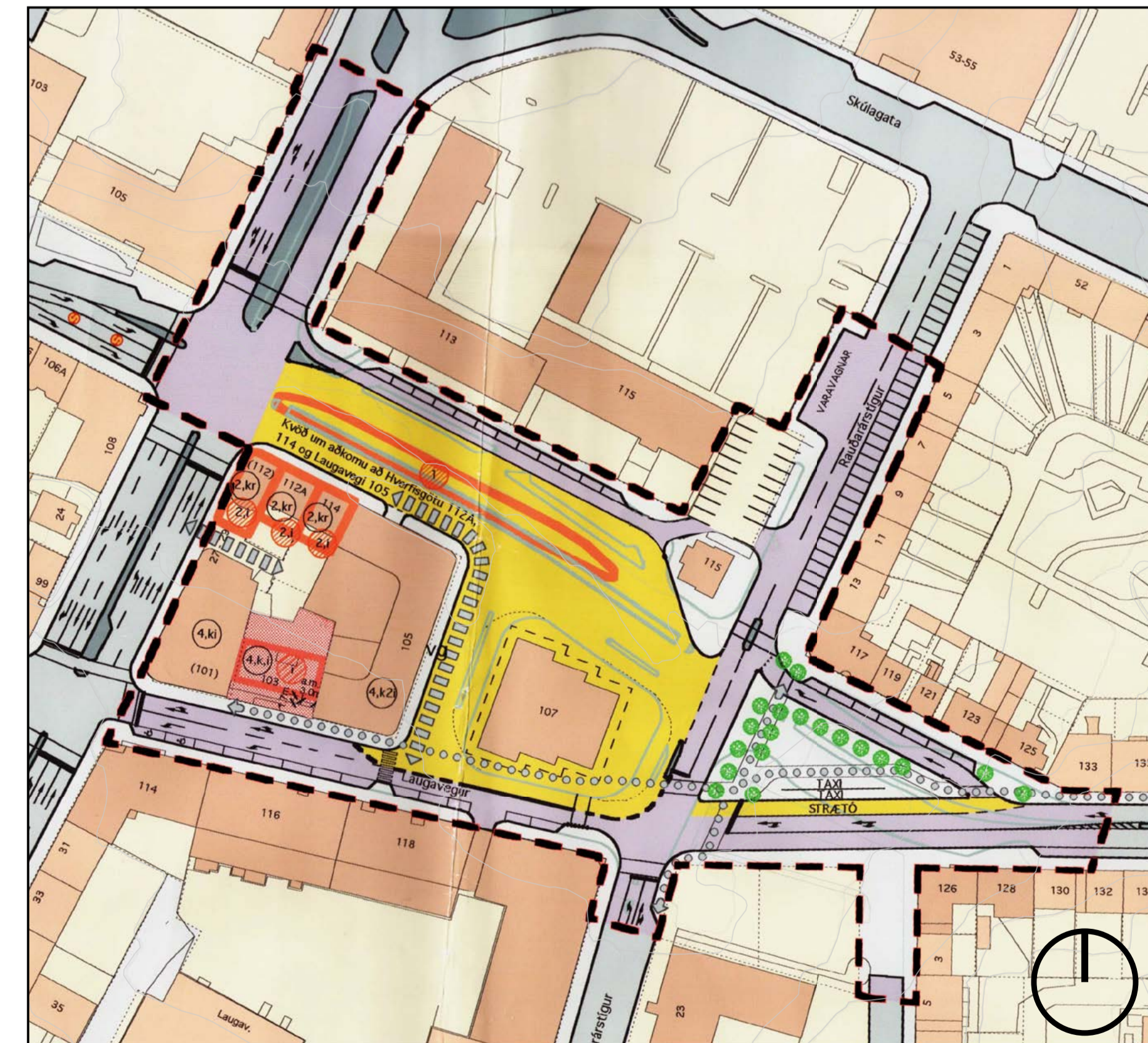

Yfirlit yfir eldra deiliskipulag sem fellur úr gildi

Tilgangurinn með þessu er að koma öllum götoreitum við Hlemmur í sér deiliskipulag. Þá verður Hlemmur, Hlemmtorg og aðliggjandi göturými í sér deiliskipulagsáætlun „Deiliskipulag fyrir Hlemmur og nágrenni, umferðarskipulag og stækkun Hlemmtogs“.

Þessi breyting er í samræmi við aðra götoreiti sem eru við Hlemmtorg og er í gildi deiliskipulag fyrir hvern reit.

Kvöð um akstursaðkomu að Hverfisgötu 112, 114 og Laugavegi 105 um Hverfisgötu (utan nýs deiliskipulags) er felld úr gildi en kvöð um aðkomu frá Snorrabraut (innan nýs deiliskipulags) er óbreytt.

Skilmálar fyrir lóðir haldast óbreyttir, sjá skilmálatöflu.

DEILISKIPULAG ÞETTA SEM FENGID HEFUR MEDFERÐ Í SAMRÆMI VIÐ AKVÆÐI 1. mgr. 41. gr. SKIPULAGSLAGA nr. 123/2010 VÁR SAMÞYKKT Í SKIPULAGS- OG SAMGÖNGURÁÐI

PANN _____

OG Í BORGARRÁÐI

PANN _____

TILLAGAN VAR AUGLÝST

FRÁ _____

MED ATHUGASEMDFREST TIL _____

AUGLÝSING UM GILDISTÖKU BREYTINGARINNAR VÁR BIRT Í B-DEILD STJÓRNARTÍÐINDA PANN



YRKI ARKITEKTAR
Mýrargötu 26, 101 Reykjavík
Sími: +354 552 6629
Kt: 560997-3109
www.yrki.is
yrki@yrki.is

Aðs H. Agústóttir ARKITEKT
Sölveig Berg ARKITEKT

VERKKAUPI	VERK
Reykjavíkurborg	HLEMMUR
DAÐSETN.	MRK. TEIKNAD AF ÚTGEFID AF
27.11.2019	1:1000 GA GÁ/SB
TEIKNING	VERK NR. TEIKNING NR. ÚTGAFA
D01	V314 1 af 1