

GILDANDI DEILISKIPULAG DAGS 06.03.2003

Í gildi er deiliskipulag staðgr. 1.171.0, Laugavegur, Bankastræti, Ingólfsstræti, Hverfisgata og Smiðjustígur, dags. 06.03.2003, síðast breytt 07.09.2012 sem þarf að breyta svo að ekki verði skörun á skipulagsmörkun á milli skipulagsvæða vegna nýs deiliskipulags fyrir hluta Laugvegur vegna göngugötu. Breytingin felst eingöngu í því að mörkun deiliskipulagsins er breytt á þann hátt að í stað þess að mörkin liggja í miðri götu eru þau færð inn að lóðarmörkunum við Laugaveg og Ingólfsstræti.

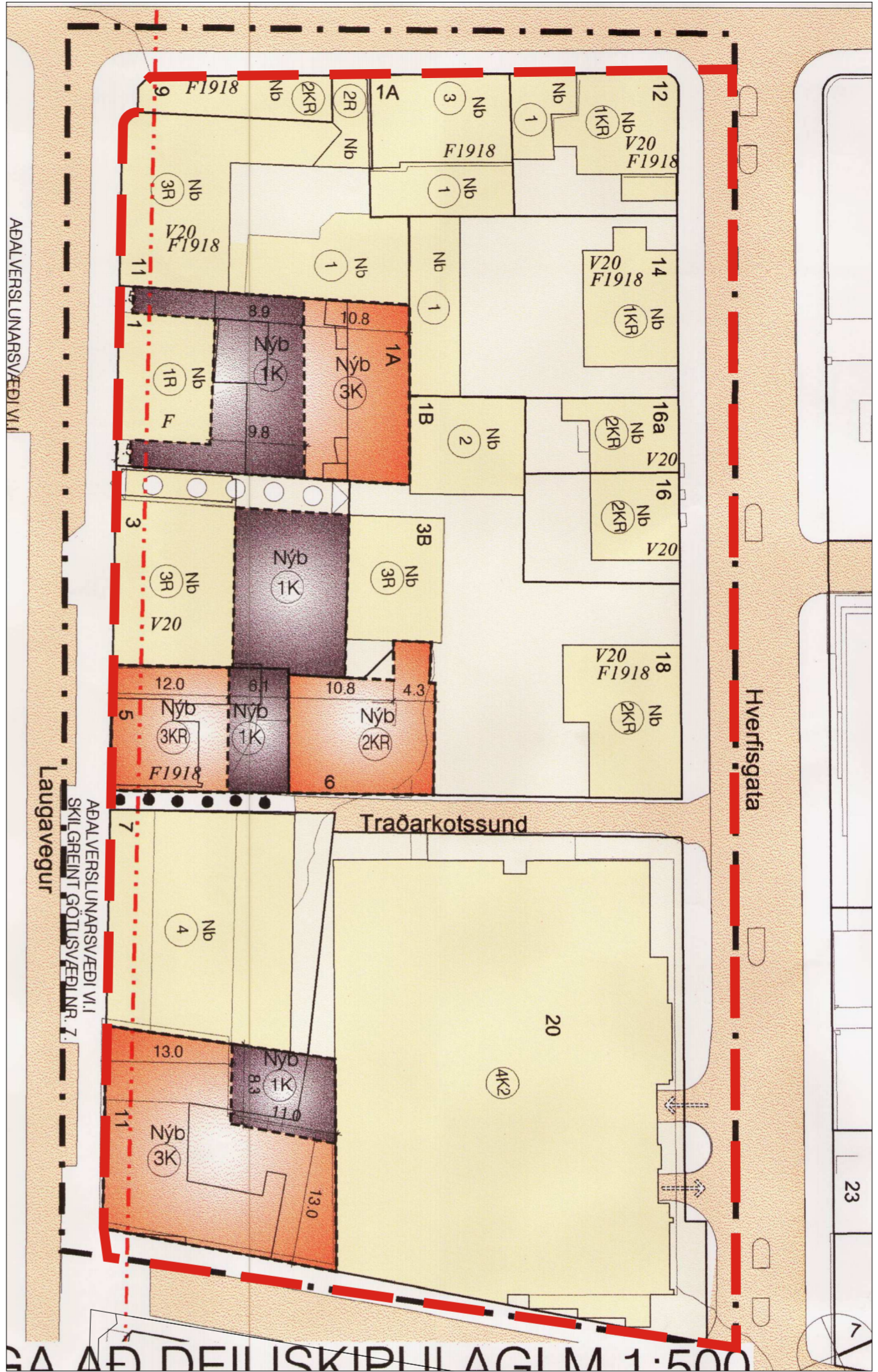

TILLAGA AÐ BREYTTUM DEILISKIPULAGSMÖRKUM

Deiliskipulag þetta sem fengið hefur meðferð í samræmi við ákvæði 41. gr skipulagslaga nr 123/2010 var samþykkt í _____ þann _____ 2019 og í _____ þann _____ 2019. Tillagan var auglýst frá _____ 2019 með athugasemdafresti til _____ 2019. Auglýsing um gildistöku deiliskipulagsins var birt í B-deild Stjórnartíðinda þann _____ 2019.

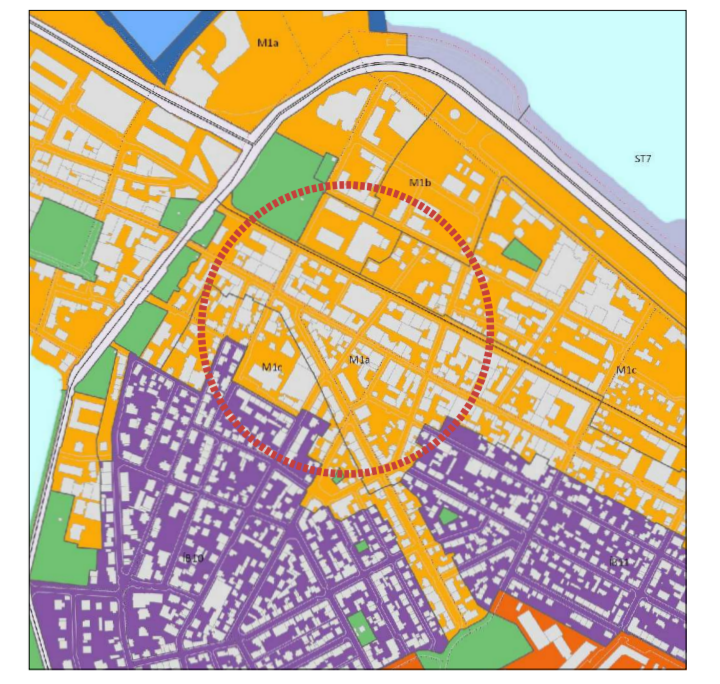

HLUTI GILDANDI AÐALSKIPULAGS 2010-2030

-  MÖRK GILDANDI DEILISKIPULAGS
-  NÝ MÖRK GILDANDI DEILISKIPULAGS

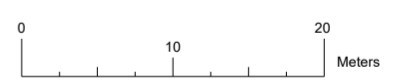
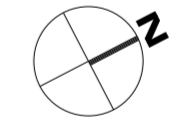

REYKJAVÍKURBORG, REITUR 1.171.0
LAUGAVEGS- OG SKÓLAVÖRDUSTÍGSREITUR
DEILISKIPULAGSBREYTING - TILLAGA

KVARDI-A2: 1:500	TEIKN NR:
DAGS: 23.09.2019	HANNAÐ:
FLOKKUR: 0000-REYKJA	TEIKNAD: HN
SKRÁ: 19126-ADLIGGJANDI.DWG	VERKNR: 19126

