



KRINGLUMYRI

FRÍSTUNDAMIÐSTÖÐ

FAGMENNSKA - GLEÐI - FJÖLBREYTILEIKI

LÁTUM DRAUMANA RÆTAST



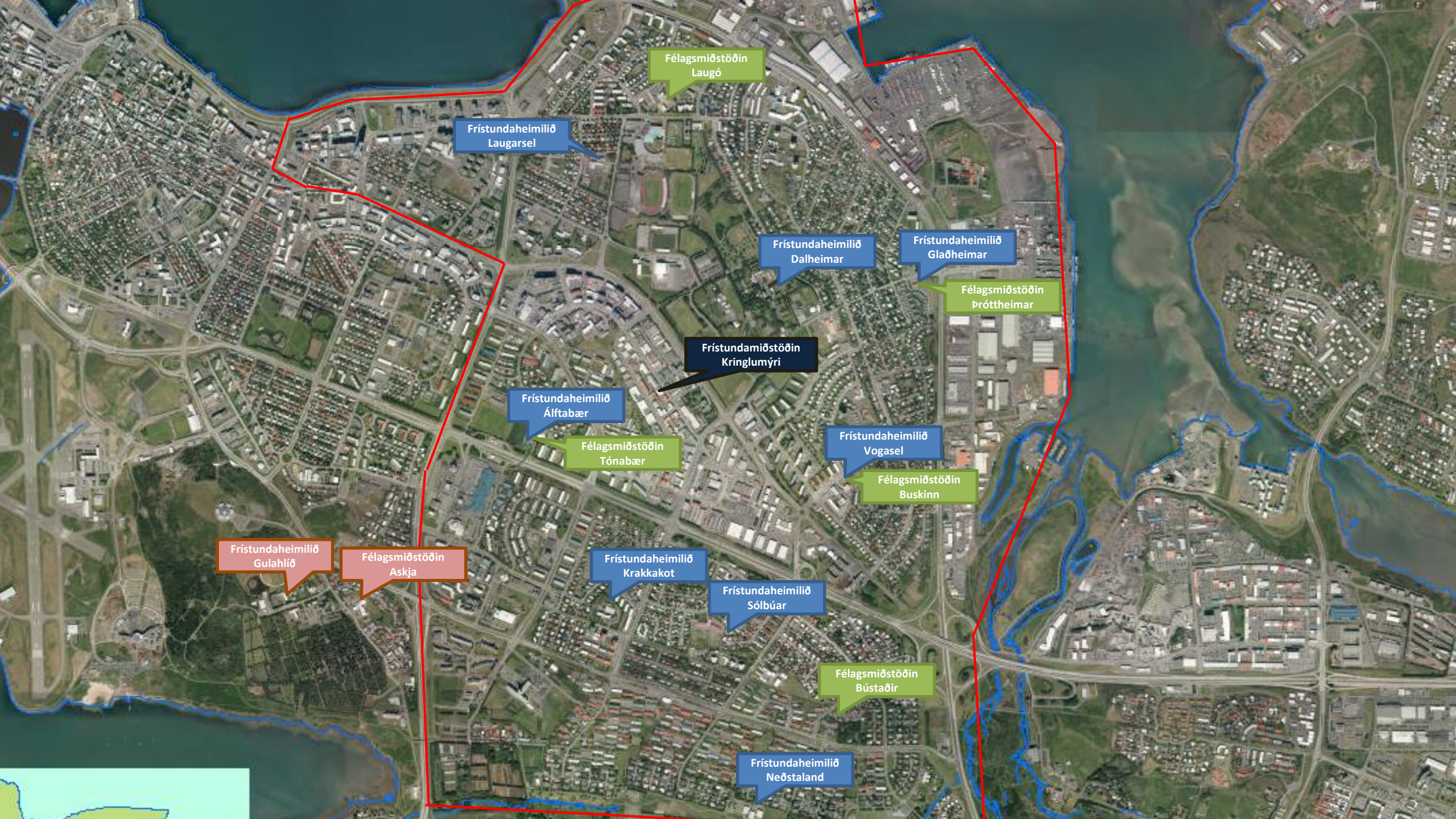

Félagsmiðstöðin
Laugó

Frístundaheimilið
Laugarsel

Frístundaheimilið
Dalheimar

Frístundaheimilið
Glaðheimar

Félagsmiðstöðin
Próttheimar

Frístundamiðstöðin
Kringlumýri

Frístundaheimilið
Álftabær

Félagsmiðstöðin
Tónabær

Frístundaheimilið
Vogasel

Félagsmiðstöðin
Buskinn

Frístundaheimilið
Gulahlíð

Félagsmiðstöðin
Askja

Frístundaheimilið
Krakkakot

Frístundaheimilið
Sólbúar

Félagsmiðstöðin
Bústaðir

Frístundaheimilið
Neðstaland

Hlutverk

- Kringlumýri er hluti af skóla- og frístundasviði Reykjavíkur
- Kringlumýri ber ábyrgð á allri frístundapjónustu í Laugardals-, Háaleitis- og Bústaðahverfi
- Rekur 8 frístunaheimili við grunnskóla hverfanna, þjónustar 1.100 börn á aldrinum 6-9 ára
- Rekur 5 félagsmiðstöðvar við unglingskóla hverfanna, þjónustar 2.096 börn og unglinga á aldrinum 10-15 ára

Hlutverk framh.

- Er þekkingarmiðstöð í frístundastarfi fyrir fötluð börn og unglunga. Rekur frístundaheimili og félagsmiðstöð fyrir börn og unglunga úr Klettaskóla
- Hjá Kringlumýri starfa 400 starfsmenn í 160 stöðugildum af 27 þjóðernum á 15 starfsstöðum
- Skrifstofa frístundamiðstöðvarinnar er tímabundið með aðsetur í Síðumúla 23
- Gildi Kringlumýrar eru **Fagmennska – Gleði – Fjölbreytileiki**

SAMSKIPTASÁTTMÁLI KRINGLUMÝRAR

SAMVINNA

VERUM HLUTI AF
HÖPNUM ÞVI ALLIR
HLEKKIR KEDJUNNAR
ERU MIKILVÆGIR.



HLUSTUN

TILEINKUM OKKUR
AD HLUSTA Á
SKOÐANIR OG
SÝN ANNARRA.

VERUM VAKANDI
FYRIR ÞVI SEM VID
GETUM NYTT AF
REYNSLU OG ÆKINGU
BEIRRA.



SKILNINGUR

REYNUM EFTIR BESTU GETU AD
SETJA OKKUR Í SPOR ANNARRA.
SÝNUM UMHYGGJU, HJÁLPEMI
OG NÆRÆTNI.



GEFUM
OKKUR TÍMA
TIL AD VERA
SKÝR OG SKILVIRK
Í SAMSKIPTUM.

JÁKVÆÐNI!

TEMJUM OKKUR
JÁKVÆÐNI OG TILLITSEMI
Í SAMSKIPTUM.

VELJUM AD META
FÓLKI OG VERKEFNUM
MED OPNUM HUG.



COOPERATION

BE A PART OF THE
GROUP BECAUSE ALL
LINKS OF THE CHAIN
ARE IMPORTANT.



LISTENING

LISTEN TO THE
OPINIONS AND
VIEWS OF OTHERS.

BE MINDFUL OF
WHAT YOU CAN
USE FROM THEIR
EXPERIENCE AND
KNOWLEDGE.



UNDERSTANDING

TRY TO PUT YOURSELVES
IN OTHERS' SHOES.
BE CARING, HELPFUL AND
CONSIDERATE.



GIVE YOURSELF
TIME TO BE CLEAR
AND EFFECTIVE IN
COMMUNICATION.

POSITIVITY!

LET'S BE POSITIVE AND
CONSIDERATE WHEN
COMMUNICATING WITH OTHERS.
CHOOSE TO MEET PEOPLE
AND TASKS WITH AN
OPEN MIND.



RESPONSIBILITY

CONTRIBUTE TO GOOD
MORALE AND HAPPINESS
AT THE WORKPLACE.

TAKE JOINT RESPONSIBILITY FOR THE
WELL-BEING OF EVERYONE.



VIRÐING

ALLIR EIGA SKILIÐ VIRÐINGU
OG AD Á ÞÁ SÉ HLUSTAD.
BERUM VIRÐINGU FYRIR FJÖLBREYTI-
LEIKANUM OG MÖRKUM ANNARRA.



ÁBYRGÐ

LEGGJUM OKKAR AF MÖRKUM
TIL AD TRYGGJA GÓÐAN STAFESANDA
OG VELLÍÐAN Á VINNUSTADNUM.

TÖKUM SAMEIGINLEGA ÁBYRGÐ Á
VELFERÐ ALLRA.



RESPECT

EVERYONE DESERVES RESPECT
AND TO BE HEARD.
RESPECT DIVERSITY AND
BOUNDARIES OF OTHERS.



Markmið

Frístundastefna Reykjavíkurborgar

- Fjölbreytt og skemmtileg
- Virk þátttaka
- Jöfnuður
- Forvarnir og lýðheilsa
- Fagmennska

Menntastefna Reykjavíkur

- Félagssfærni
- Sjálfsefning
- Læsi
- Sköpun
- Heilbrigði



Markmið framh.

Starfsskrá frístundamiðstöðva

- Þríþætt uppeldisgildi
 - Forvarnargildi
 - Menntunargildi
 - Afþreying
- Lykilfærni í frístundastarfi
 - Sjálfsmynd
 - Umhyggja
 - Félagfærni
 - Virkni og þátttaka

Heilsueflandi samfélag

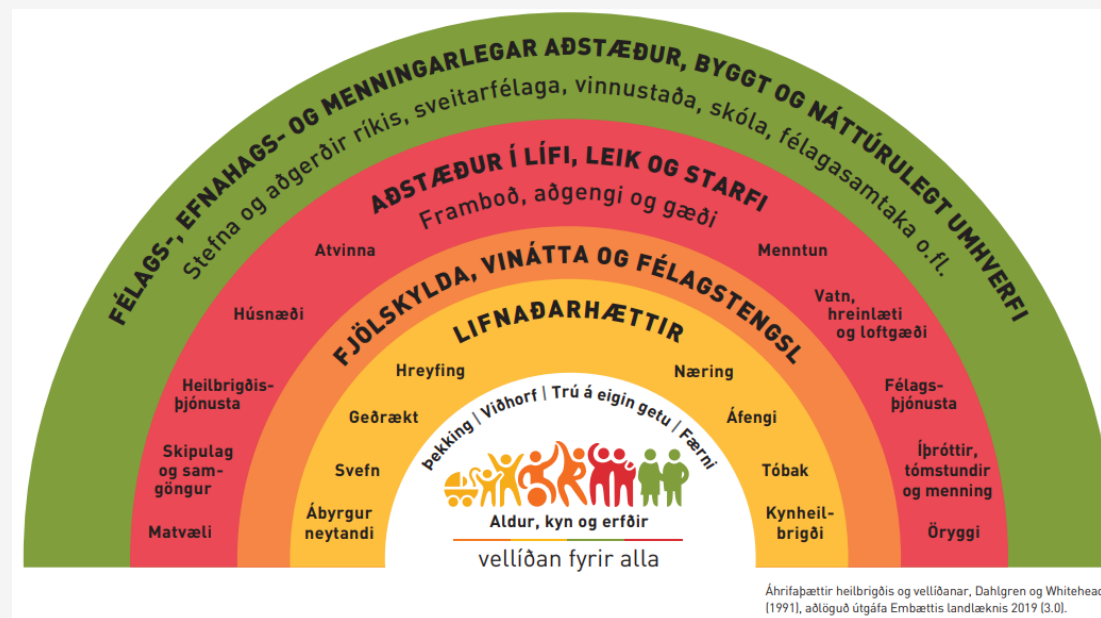

Markmið framh.

- Starfsáætlun Kringlumýrar unnin „bottom up“ og tekur mið af stefnum og markmiðum borgarinnar og niðurstöðum R&G
- Aðgerðaáætlanir eru svo útfærðar á hverjum starfsstað
- Markmið starfsáætlunarinnar er svo metin á vorin
 - Aðgerðaáætlanir yfirfarnar
 - Foreldrakönnun
 - Starfsmannakönnun
 - Ytra- og innra mat



Starfsstaðir í Háaleitis- og Bústaðahverfi



Verkefni

Félagsmiðstöðvar

- Ungmennaráð
- Sérstækt hópastarf
- Vettvangsstarf
- Kynfræðsluverkefni í samvinnu við Réttó og heilsugæsluna
- Réttindafélagsmiðstöð
- Rafræn félagsmiðstöð
- Vika 6

Frístundaheimili

- Frístundalæsi
- Vináttufærni
- Réttindafrístundaheimili
- Aukin hreyfing barna
- Sérstækt hópastarf
- Útivist og óhefðbundin leiksvæði
- Frístundafræðingar

Þátttaka í frístundastarfi

- Í félagsmiðstöðvum eru 45% - 70% þátttaka
- Í frístundaheimilum eru 95%-100% þátttaka í 1.-2. bekk
60%-80% þátttaka í 3. bekk og 40%-60% þátttaka í 4. bekk
- Sérstækt frístundastarf (börn og unglingar úr Klettaskóla 98% þátttaka)

Samstarf

- Þjónustumiðstöð Laugardals- Háaleitis- og Bústaðahverfis
- Grunnskólar hverfisins
- Lögreglan
- Íþróttafélög hverfanna
- Háskóli Íslands



Samstarfsverkefni

- Betri Bústaðir
 - Hér má sjá stutt kynningarmyndband um foreldraþingið.
<https://www.youtube.com/watch?v=3UqzeNmiJsl>
 - Allt efni og aðrar upplýsingar um verkefnið Betri Bústaðir er hægt að finna á
<https://reykjavik.is/betri-bustadir>
- Kynfræðsluverkefni í samvinnu við Réttó og heilsugæsluna
- Besta sumarið 2020

Áskoranir

- Covid 19
- Húsnæðismál
- Að manna á haustin



Takk fyrir mig

Frekari upplýsingar eru á [heimasíðu](#) og [facebook](#)síðu Kringlumýrar

