

Almennar upplýsingar

Nafn [REDACTED] son
Erindi nr. [REDACTED]-0072
Kennitala [REDACTED]
Heimilisfang [REDACTED] LA 18, Kópavogur
Póstnúmer [REDACTED]
Símanúmer [REDACTED]
Netfang [REDACTED] slag.is
Nafn forsvarsmanns (ef um fjöleignarhús er að ræða) [REDACTED]

Netfang tengiliðs

Greiðanda kenittala 5002992319
Greiðanda nafn Landslag ehf
Greiðanda netfang finnur@landslag.is

Framkvæmdasvæði

Heimilisfang/lóðarheiti Vesturlandsvegur á Kjalarnesi, Sætún

Umsækjandi er Annar / aðrir

Umsækjandi Hefur kynnt sér gildandi deiliskipulag

Erindið fjallar um Breytingu á deiliskipulagi

Stutt lýsing á erindi Breyting á afmörkun deiliskipulags Sætúns þar sem það liggur að deiliskipulagi Vesturlandsvegar.

Meðfylgjandi gögn og upplýsingar varðandi umsókn 2 þar sem við á

Uppdrættir

Lýsandi nafn 21017-Saetun-dskbr_DSKBR.pdf skjals

-
Nei, ekki hefur verið haft samband við veitufyrirtæki
Ekki þörf

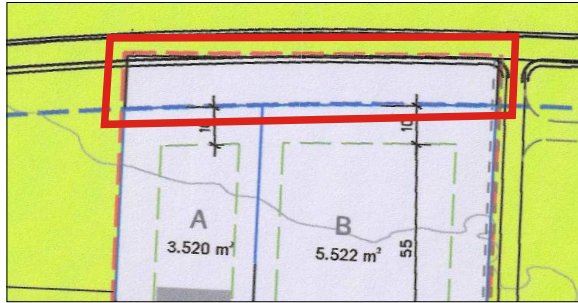

Gildandi deiliskipulag Sætúns I, samþykkt 16.08.2007, síðast breytt 29.11.2019, mkv 1:2000



Tillaga að breyttri afmörkun Sætúns I, mkv. 1:2000

Greinargerð

Markmið: Vegna breytingar á deiliskipulagi Vesturlandsvegur er afmörkun deiliskipulags Sætúns I breytt þannig að skipulagsmörk sem snúa að Vesturlandsvegi færast í lóðarmörk milli svæðis F annars vegar og hins vegar svæða A og B.

Vegna aðstæðna í landi nær breikkun Vesturlandsvegur yfir stærra svæði en gert var ráð fyrir í upphafi og samhliða því hliðrast því hliðarvegur og stígar meðfram honum.

Veghelgun Vesturlandsvegur var ekki rétt merkt í gildandi deiliskipulagi, og er hún því leiðrétt. Veghelgun sem sýnd var er veghelgun hliðarvegur og liggur hún í breyttum deiliskipulagsmörkum.

Að öðru leiti er vísað í greinargerð deiliskipulagsins samþykkt 16.08.2007 og síðast breytt 29.11.2019.

Skýringar

- gildandi deiliskipulagsmörk
- breytt deiliskipulagsmörk
- lóðamörk
- - - mörk byggingareits
- núverandi hús
- - - mörk veghelgunar Vesturlandsvegur
- afmörkun deiliskipulagsbreytingar

Deiliskipulagsbreyting þessi sem fengið hefur meðferð í samræmi við ákvæði 1.mgr. 43. gr. skipulagslaga nr. 123/2010 var samþykkt í _____ þann

_____ 20__ og í _____ þann _____ 20__.

Tillagan var auglýst frá _____ 20__ með athugasemdarfresti til _____ 20__.

Auglýsing um gildistöku deiliskipulagsbreytingarinnar var birt í B-deild Stjórnartíðinda þann _____ 20__.

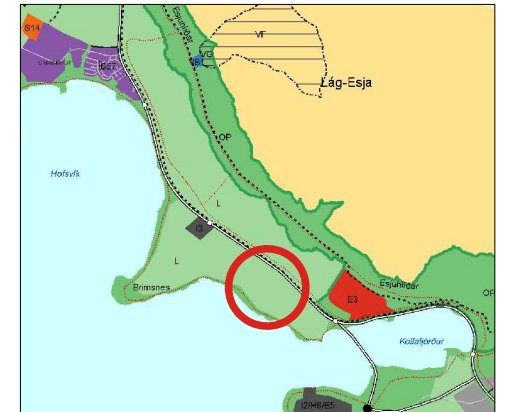

Hluti gildandi aðalskipulags Reykjavíkur 2010-2030, samþykkt 24.02.2014

Sætún I, Kjalarnesi

Deiliskipulagsbreyting

Breytt deiliskipulagsmörk

KVARDI-A4: 1:2000	TEIKN NR:
DAGS: 04.03.2021	HANNAD:
FLOKKUR: 0000-reyk-A	TEIKNAD: HN
SKRÁ: 21017-Saetun-dskbr2	VERKNR: 21017

