

Almennar upplýsingar

Nafn [Redacted] insson
Erindi nr. 09-0050
Kennitala 9
Heimilisfang LLA 18, Kópavogur
Póstnúmer
Símanúmer
Netfang dslag.is
Nafn forsvarsmanns (ef um fjöleignarhús er að ræða)

Netfang tengiliðs

Greiðanda kenittala 5002992319
Greiðanda nafn Landslag ehf
Greiðanda netfang finnur@landslag.is

Framkvæmdasvæði

Heimilisfang/lóðarheiti Vesturlandsvegur á Kjalarnesi, aðliggjandi skipulög

Umsækjandi er Annar / aðrir

Umsækjandi Hefur kynnt sér gildandi deiliskipulag

Erindið fjallar um Breytingu á deiliskipulagi

Stutt lýsing á erindi Breyting á aðliggjandi deiliskipulagi Vesturlandsvegur, Árvellir á Kjalarnesi. Breyting á skipulagsmörkum

Meðfylgjandi gögn og upplýsingar varðandi umsókn 2 þar sem við á

Uppdrættir

Lýsandi nafn 21017-Arvellir-dskbr.pdf skjals

-
Nei, ekki hefur verið haft samband við veitufyrirtæki
Ekki talin þörf á í þessu tilfelli

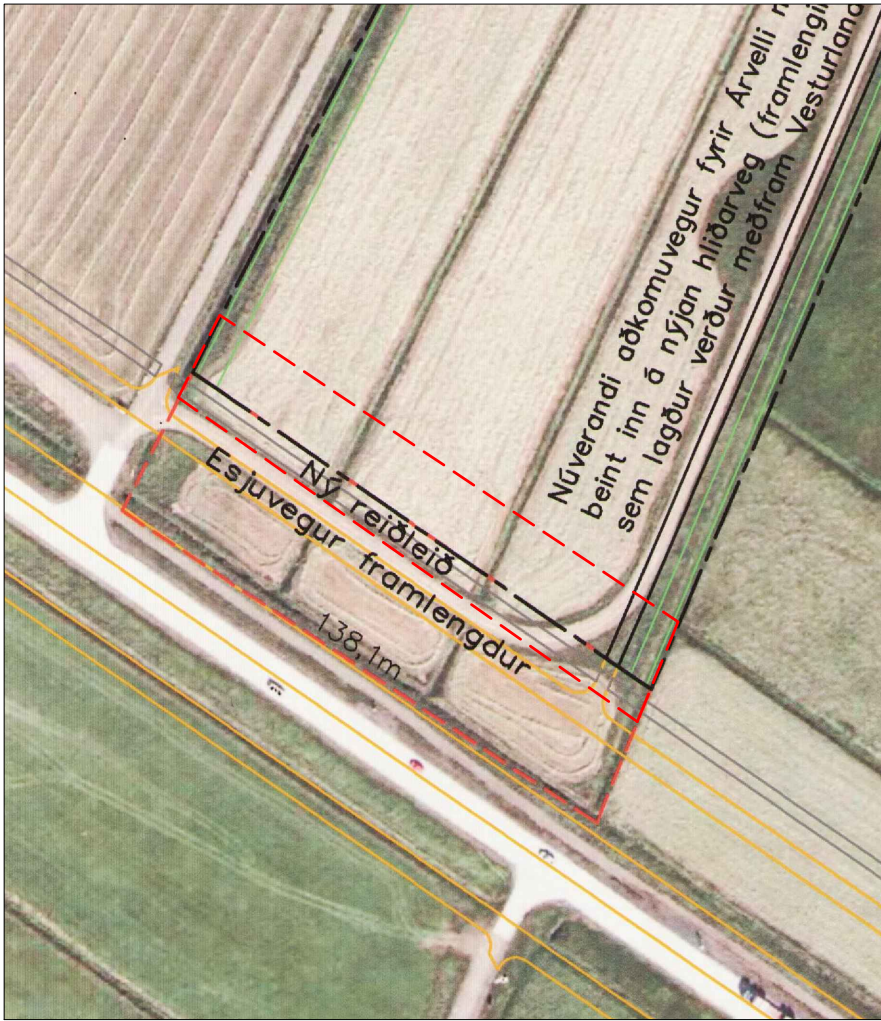

Gildandi deiliskipulag Árvalla samþykkt 20.06.2000, breytt 06.07.2018, mkv 1:2000

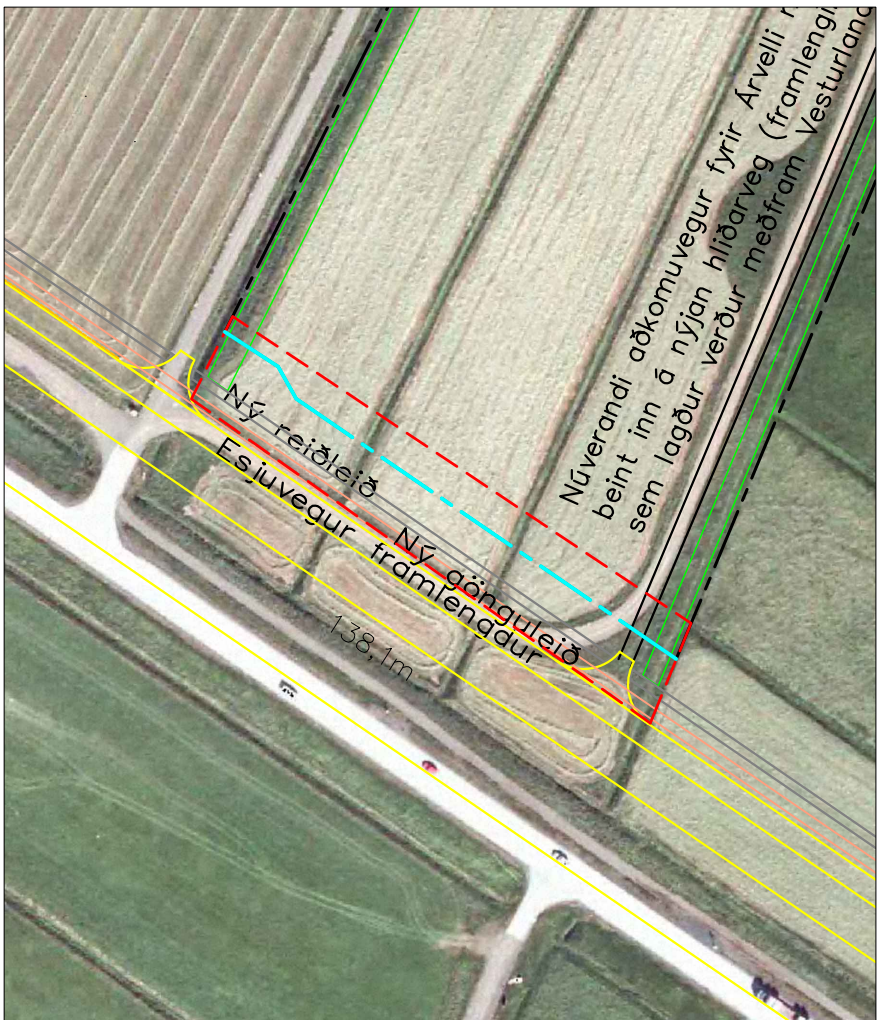

Tillaga að breytingu deiliskipulags Árvalla mkv. 1:2000

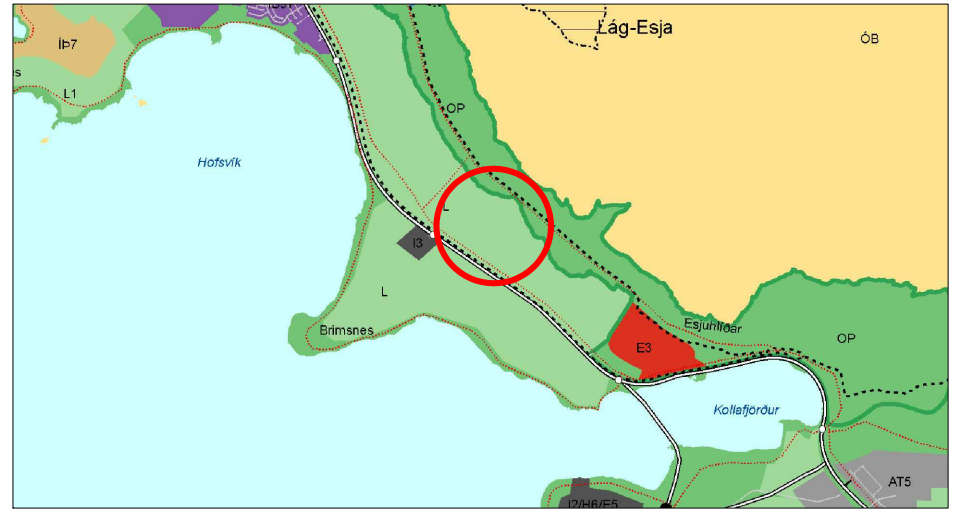

Hluti gildandi aðalskipulags Reykjavíkur 2010-2030, samþykkt 24.02.2014

Skýringar

- - - Mörk deiliskipulagsbreytingar
- - - Ný mörk skipulagssvæðis Árvalla
- - - Gildandi skipulagsmörk Árvalla

Greinargerð

Markmið: Vegna breytingar á deiliskipulagi Vesturlandsvegur er afmörkun deiliskipulags Árvalla breytt þannig að skipulagsmörk sem snúa að Vesturlandsvegi færast í átt að Esjunni um 8-13 metra. Ástæða breytingar á deiliskipulagi Vesturlandsvegur er að vegna aðstæðna í landi nær breikkun Vesturlandsvegur yfir stærra svæði en gert var ráð fyrir í upphafi. Hliðarvegur og reiðleið færast því einnig í átt að Esjunni. Auk þess er verið að bæta við möguleika á að hafa sér göngustíg í stað þess að gönguleiðin verði á vegóxlinni, eins og áður var gert ráð fyrir. Skipulagsmörkin ná yfir rúmlega 8,5 ha.

Að öðru leiti er vísað í greinargerð deiliskipulagsins samþykkt 20.06.2000 og síðari breytingu frá 06.07.2018.

Deiliskipulagsbreyting þessi sem fengið hefur meðferð í samræmi við ákvæði 1.mgr. 43. gr. skipulagslaga nr. 123/2010 var samþykkt í _____ þann _____ 20__ og í _____ þann _____ 20__.

Tillagan var auglýst frá _____ 20__ með athugasemdarfresti til _____ 20__.

Auglýsing um gildistöku deiliskipulagsbreytingarinnar var birt í B-deild Stjórnartíðinda þann _____ 20__.

Árvellir – Kjalarnesi
Deiliskipulagsbreyting – Tillaga
Breyting á skipulagsmörkum

KVARDI-A3: 1:2000	TEIKN NR:
DAGS: 08.03.2021	HANNAD:
FLOKKUR: 0000-reyk-A	TEIKNAD: HN
SKRÁ: 21017-Árvellir-dskbr.dwg	VERKNR: 21017

