

island.is

Innskráningar og umboðskerfi

Hrefna Lind Ásgeirsdóttir
Stafrænt Ísland

hrefna.asgeirsdottir@fjr.is

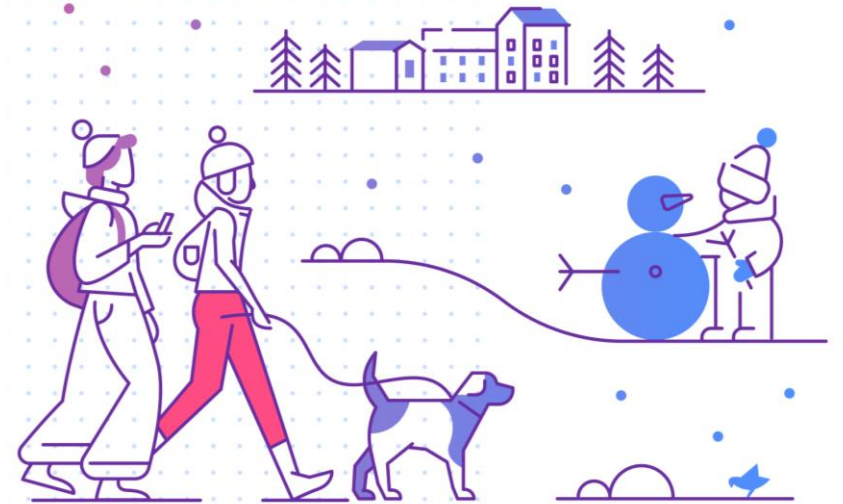

Hvers vegna rafræn skilríki ?

Í stafrænum heimi:

- Öryggi
- Traust
- Rekjanleiki

90% landsmanna yfir 18 ára

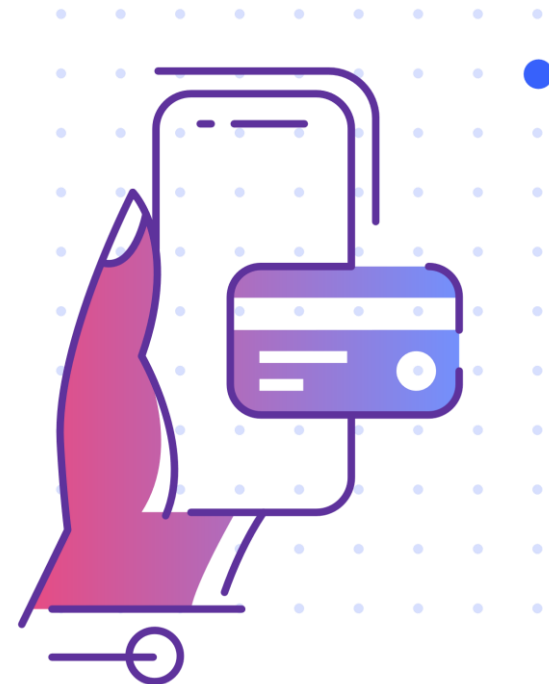

Áskoranir

Ekki allir geta sótt sér rafræn skilríki vegna:

- Fötlunar
- Þroska
- Staðsetningar
- Öldurnar eða veikinda



Panta Íslykil

Þegar pantaður er Íslykill er búið til lykilorð sem sett er saman af þremur orðum úr íslenskri orðabók. Orðin eru valin af handahófi og geta verið í ýmsum beygingum. Reynt er að forðast orð sem á einhvern hátt geta hneykslað eða sært blygðunarsemi fólks en erfitt er að forðast merkingar sem gætu orðið til þegar þremur orðum er skeytt saman. Þjóðskrá Íslands þykir leitt ef upphaflegur Íslykill angrar fólk, en minnir á að allir þurfa að breyta lyklinum við fyrstu notkun.

Kennitala:

Hvert viltu fá lykilinn sendan?

Í vefbanka/heimabanka

Í bréfpósti á lögheimili

Í sendiráð

Senda

NoteBook

Innskráning fyrir alla – nýtt kerfi

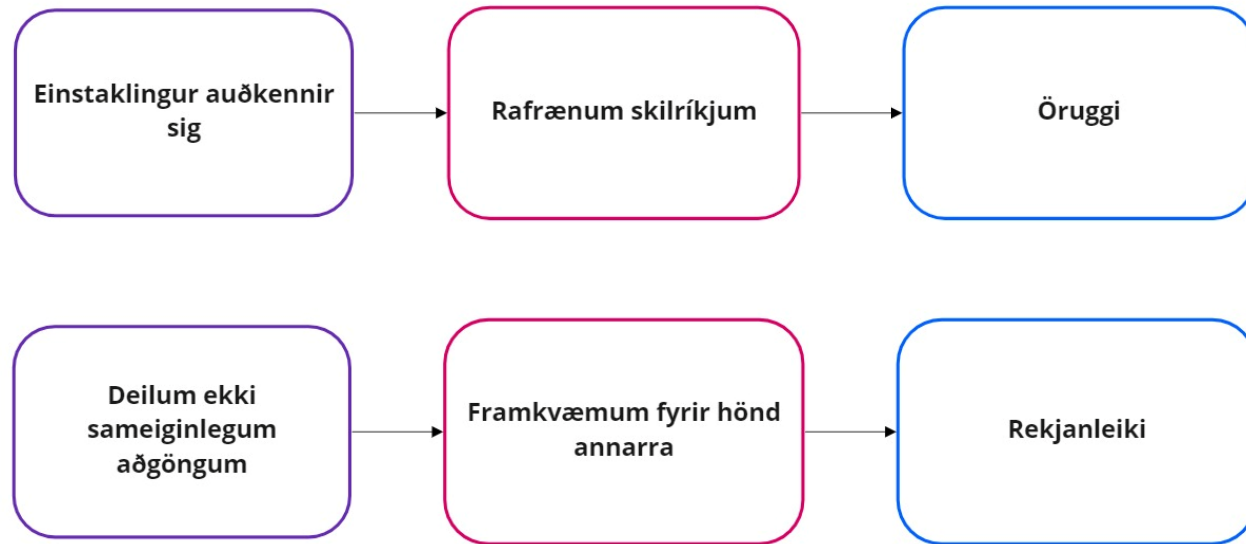

Umboð/Heimildir

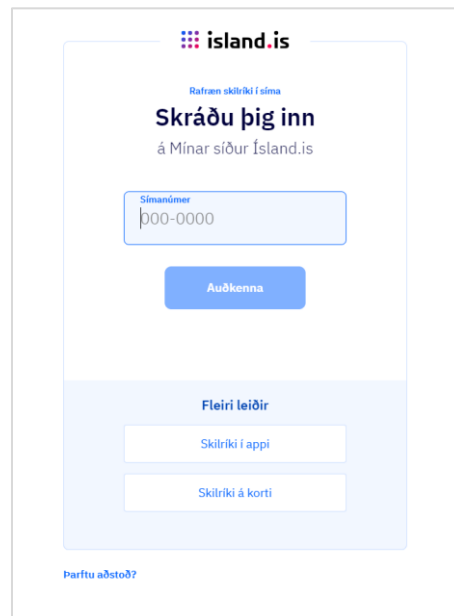

The screenshot shows the login page for island.is. At the top left is the island.is logo. Below it, the text reads "Rafræn skilríki í síma" and "Skráðu þig inn á Mínar síður Ísland.is". There is a text input field labeled "Símanúmer" with the placeholder "þ00-0000". Below the input field is a blue button labeled "Auðkenna". Underneath, there is a section titled "Fleiri leiðir" with two buttons: "Skilríki í appi" and "Skilríki á korti". At the bottom left, there is a link "þarftu aðstoð?".



Fyrirtæki

RSK



Forsjártengsl

Þjóðskrá



Persónulegir
talsmenn

Réttindagæsla
fatlaðra



Umboðskerfi

Stafrænt Ísland

Persónulegir talsmenn

Ný grunnskrá

- Heldur utanum réttindi persónulega talsmanna og einstaklinga sem þeir aðstoða

Samstarfsverkefni

- Stafræns Íslands – Fjármálaráðuneyti
- Réttindagæslu fatlaðra – Félagsmálaráðuneyti





Staðan og næstu skref

Hugbúndarþróun

- Umboðskerfið er tæknilega tilbúið
- Vinna við úttekt á vegum Réttindagæslunnar í gangi

Innleiðing

- Innleiðing á nýjum kerfum mun taka tíma

Framtíðin

- Eldri leiðir verða að vera í boði þar til við höfum tryggt aðgengi fyrir alla.
- Sumar þjónustur krefjast persónulegra samskipta og verða því enn í boði þar sem það á við.



island.is