

Reykjavík

Stafræn ásjón

Hvert er markmiðið með þessari vinnu?

Að skapa ásýnd Reykjavíkur á skjámiðlum og hanna safn af einingum, sem tryggja samræmi í upplifun og gera okkur kleyft að bregðast hratt við áskorunum í hinum stafræna heimi.

Niðurstöður frá vinnustofum

**Verkefnið hófst
með vinnustofum.
Þátttakendur komu
úr öllum áttum.**



Hver er sérstaða Reykjavíkur?

**Reykjavík er mannleg
borg með öðruvísi og
litríkum persónuleika.**

Hver eru okkar aðalgildi?

1. Vingjarnleg

2. Traust

3. Litrík

Hver er okkar persónuleiki?

1. Litríkur

2. Opinn

3. Persónulegur

4. Bjartur

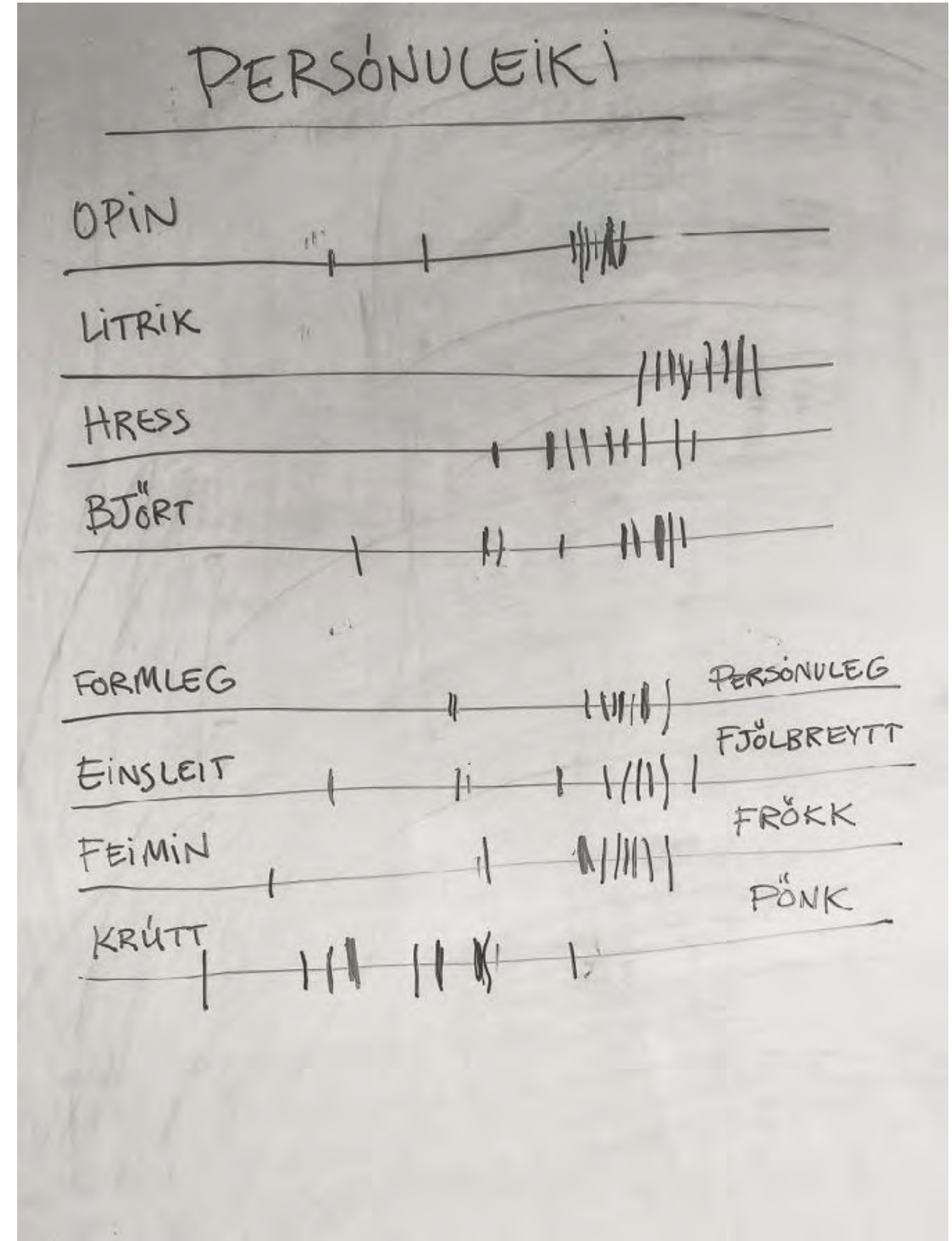

Leiðarljós í hönnunarferlinu

**Við viljum endurspegla
gildi okkar með því að vera
mannleg, öðruvísi og með
litríkan persónuleika.**

**Útbúa hönnunarkerfi sem
getur rúmað margar raddir
og persónur.**

**Nota borgina
og mannlífið
sem innblástur.**

Merki Reykjavíkur

**Skjaldamerki Reykjavíkur
er teiknað 1956. Seinast
uppfært 2004.**

1593

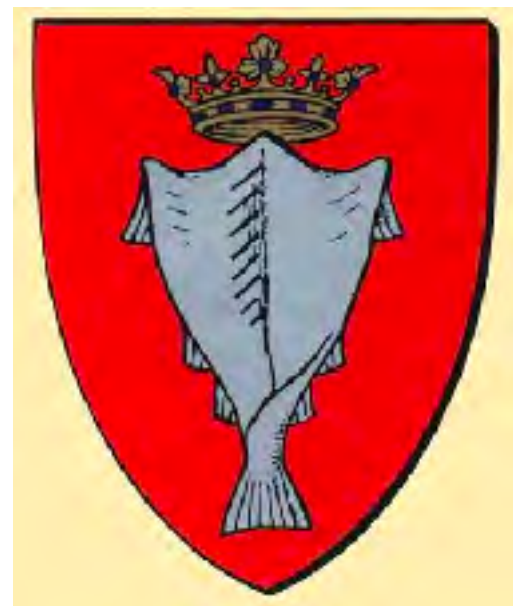

1815



1930



1956



Boston

Innsigli



Stafrænt innsigli



Merki



Oslo

Fyrir



Oslo kommune

Eftir



Oslo

Helsinki

Fyrir



Eftir



Reykvíkingar eru stoltir af merknu

Merkið er auðþekktanlegt,
móðernískt og einstaklega fallegt.

Tækifæri til betrubóta

Við erum að sjá vandamál og ósamræmi í notkun, bæði í prenti og stafrænt.

Það er hægt að gera merkið einfaldara upp á praktík. Vingjarnleggra og hressara uppá fílinginn.

Innblástur

Tillögurnar eru byggðar á
handverki og orðfæri Reykvíkinga.













Reykjavík



Reykjavík



Reykjavíkurborg

Letur

**Letur er raddblær
Reykjavíkur á
stafrænum miðlum.**

Hvernig letur viljum við?

**Við viljum nota letur sem er
vingjarnlegt og svolítið
öðruvísi – en á sama tíma
praktískt og traustvekjandi.**

**Eftir mikla rannsóknarvinnu
völdum við letrið L15 frá íslensku
letursmiðjunni Or Type.**

Umsókn um byggingarleyfi

Byggingarfulltrúinn í Reykjavík annast útgáfu byggingarleyfa fyrir mannvirki sem staðsett eru í Reykjavík og er leyfið veitt á grundvelli laga um mannvirki nr. 160/2010 og byggingarreglugerðar nr. 112/2012

OPNA LEYFISUMSÓKN

Byggingarleyfi

Byggingarleyfi

Eignaskiptayfirlýsing

Eyðublöð

Fokheldisúttekt

Lokaúttekt

Öryggisúttekt



Dagur B. Eggertsson

Borgarstjóri

Samfylking

- [Fjárhagslegir hagsmunir](#)
- [Dagur á Facebook](#)
- borgarstjori@reykjavik.is

Grind & ryþmi

Hvernig sköpum við rythma og myndbyggingu
í stafrænum vörum Reykjavíkur?

- 1. Grind**
- 2. Sterk týpógrafía**
- 3. Rými og fókus**
- 4. Dýnamík**

**Við notum 12 dálka grind
sem sækir innblástur í
klassísk hlutföll.**

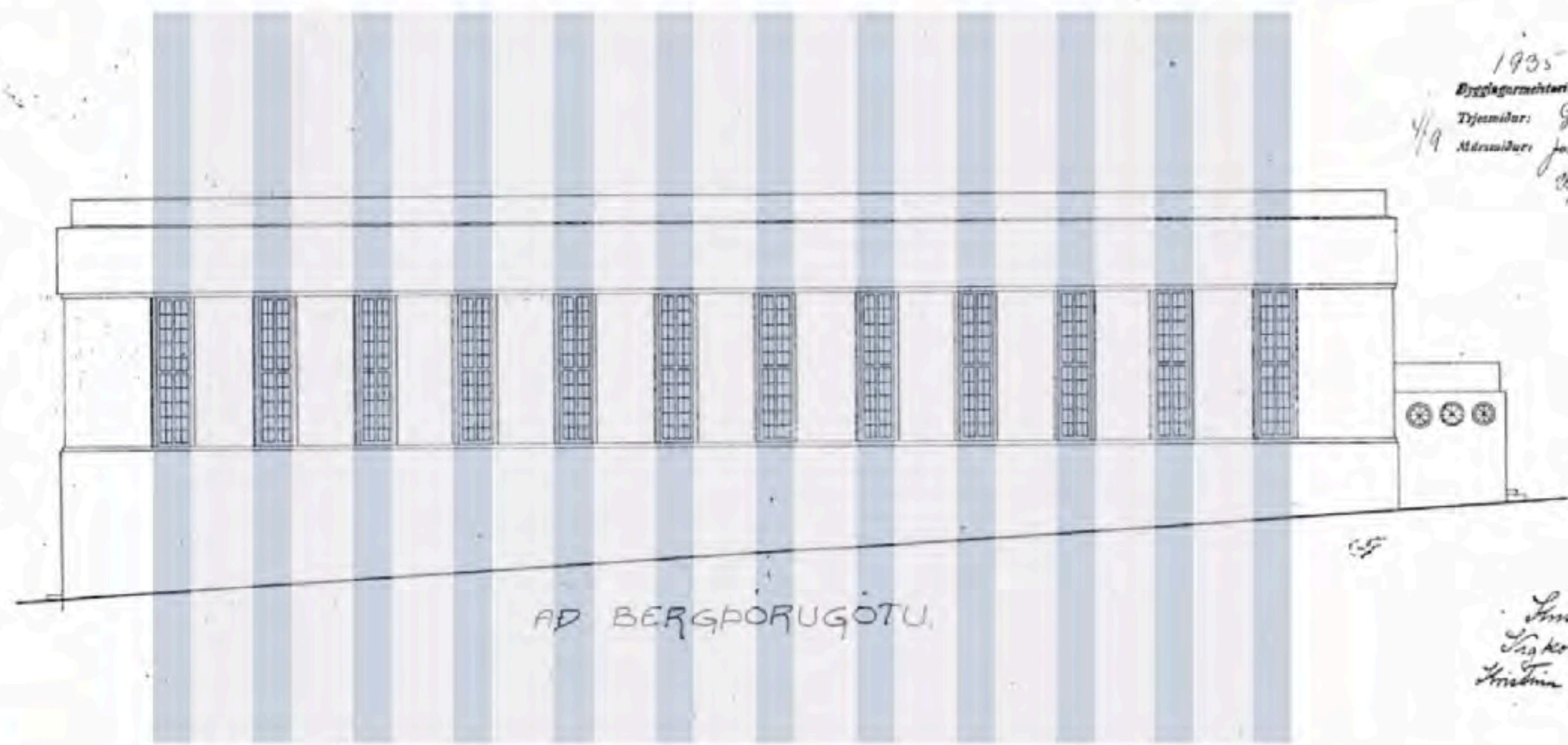

1935 innviðing
 Byggingarmáttari
 4/9
 Útvefing: Guðni Þ. Rúnólfsson
 Máttari: Jón Þ. Jóhannsson
 Björn Þ. Jóhannsson

AD BERGÞORUGÖTU.

Kristín Sigurðsson
 Lýskem. Þjóðleikur
 Kristín Sigurðsson



Myndir: Júní 1939
 Guðjón Jónsson

**Við notum stórt letur.
Það er aðgengilegt,
dýnamískt og auðlesió.**

**Við gefum hlutum rými.
Skilaboðin eiga ekki að vera
í samkeppni um athyglina.**

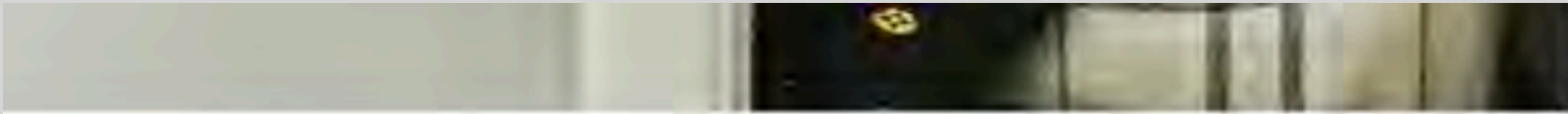

— **Fyrir hverja er þessi þjónusta?**

Skilyrði fyrir leikskóladvöl er að lögheimili barnsins og föst búseta sé í Reykjavík og að foreldrar barnsins séu ekki í vanskilum við skóla- og fristundasvið vegna leikskólagjalda.

— **Gjaldskrá leikskólanna**

Svoona sækir hún um

**Myndbyggingin á síðum
er dýnamísk. Það bæði
dregur augað og gefur
efninu karakter.**

Formlegt, ópersónulegt.

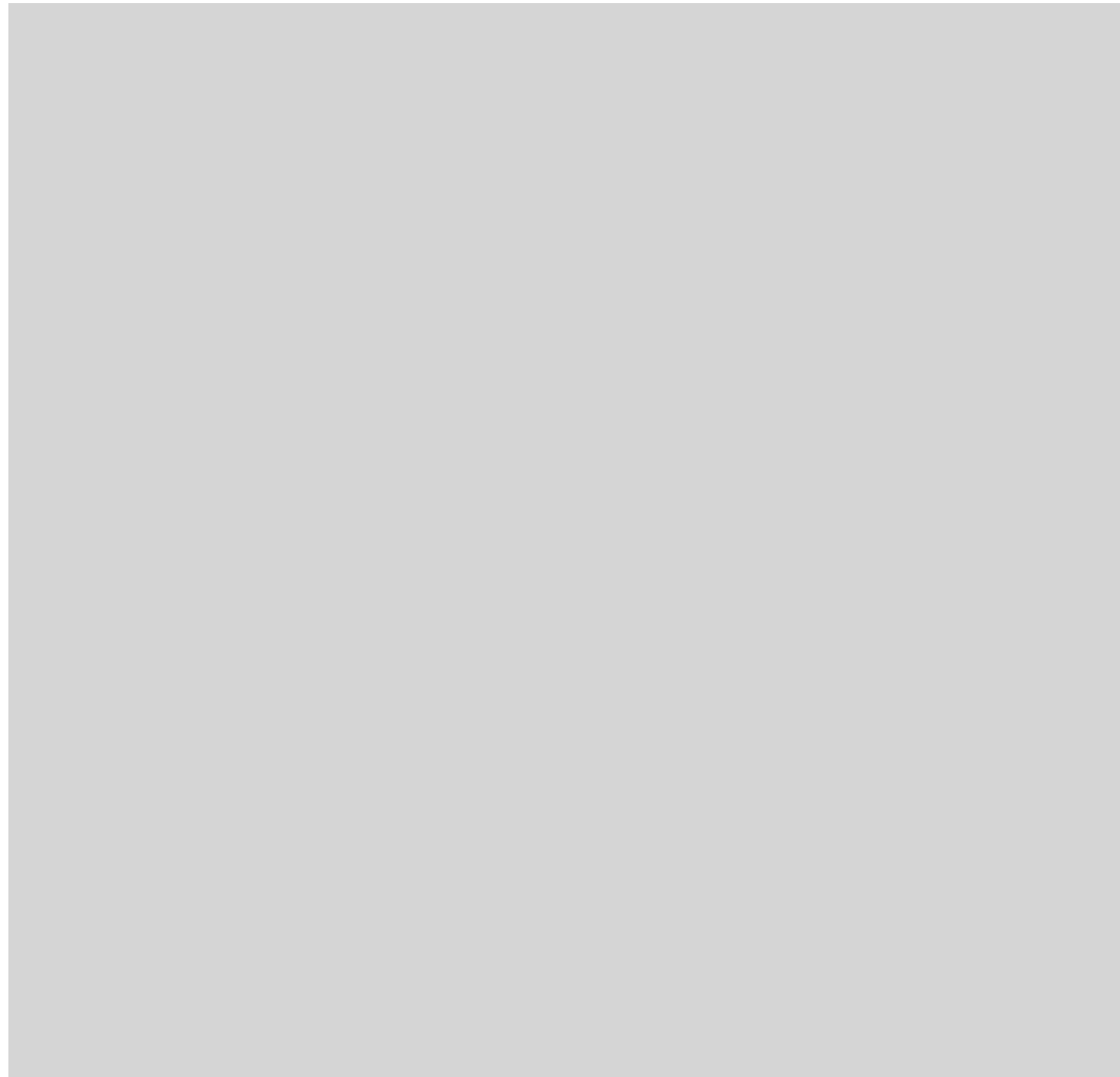
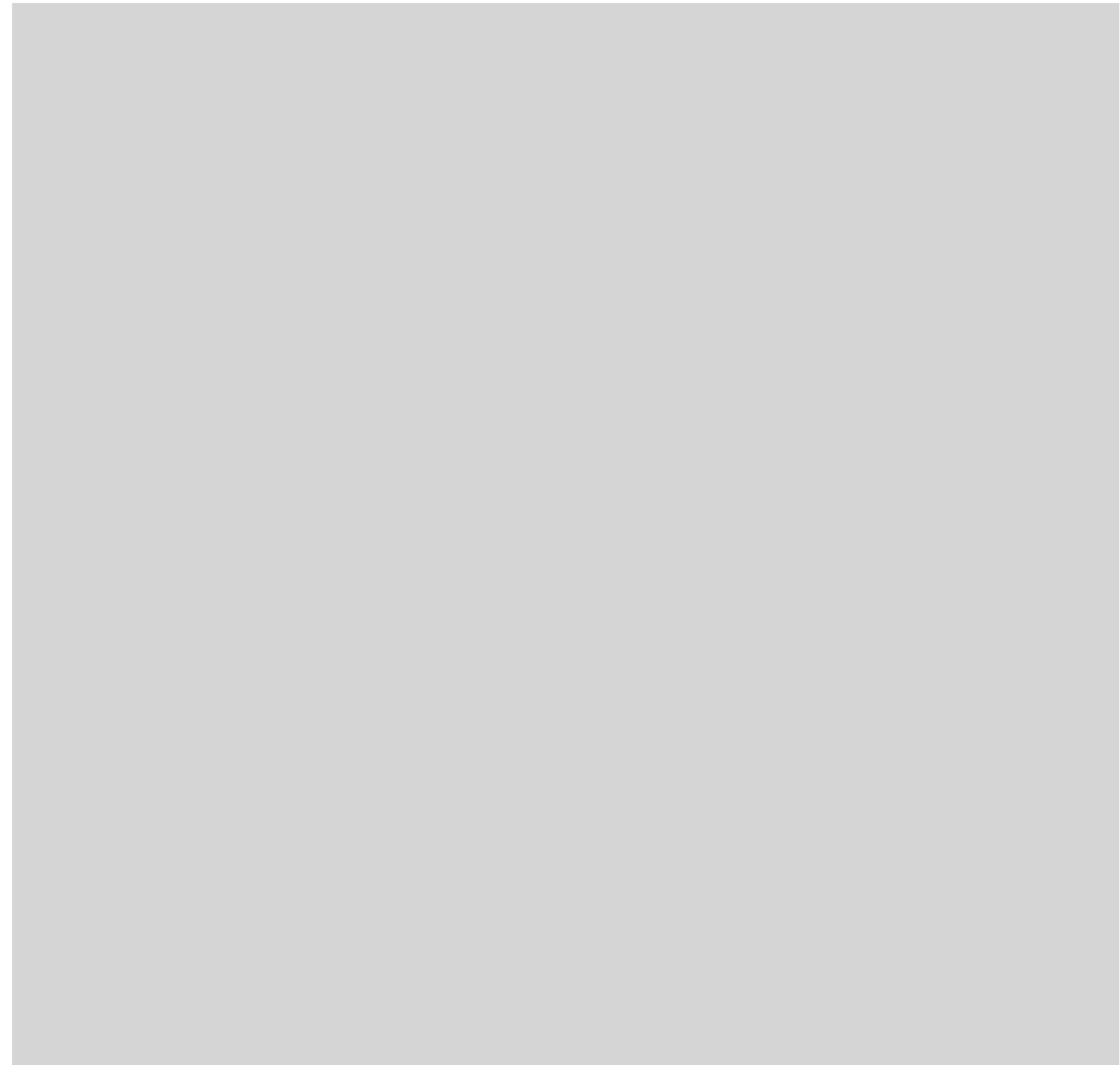

Dýnamískt, ferskt.

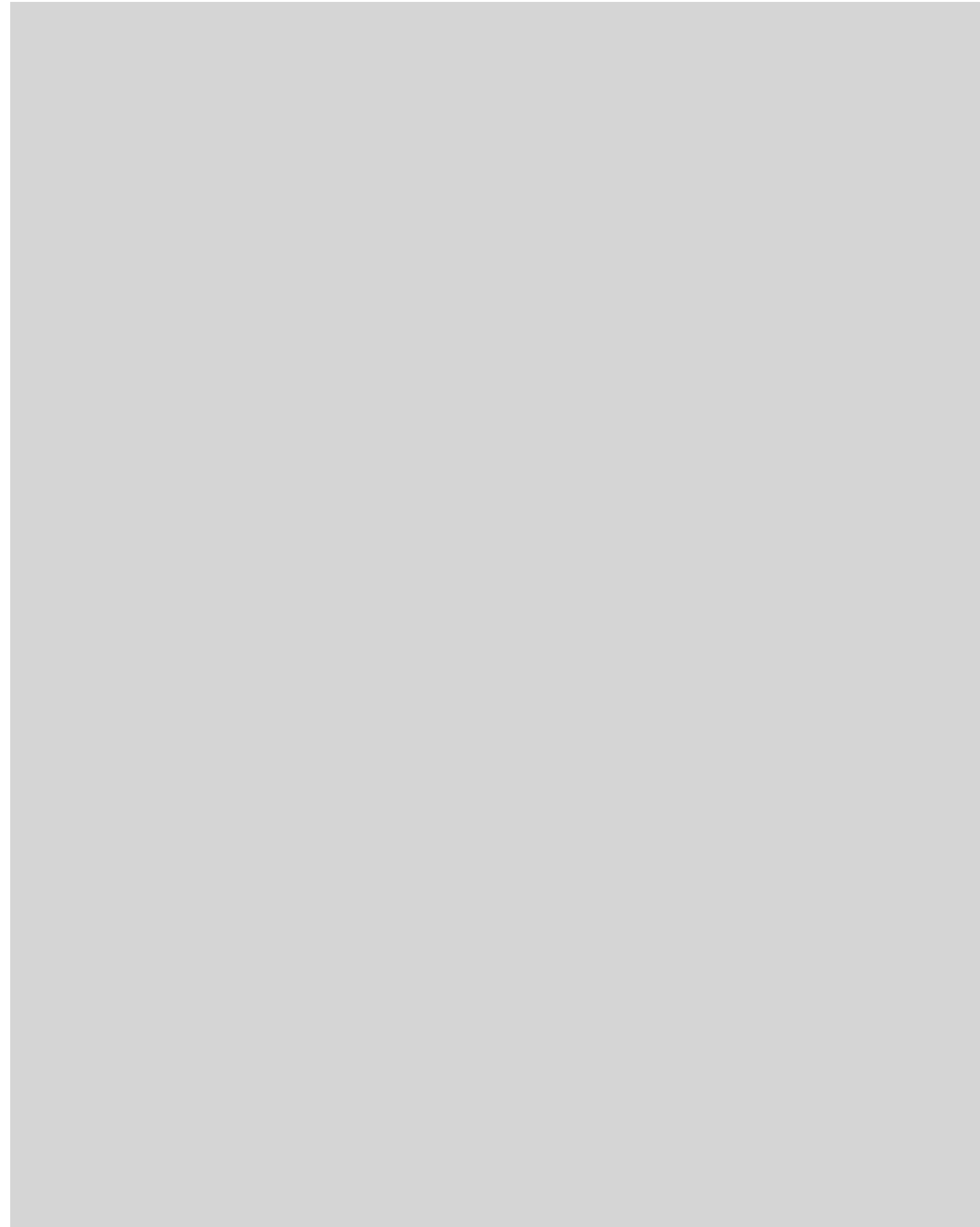

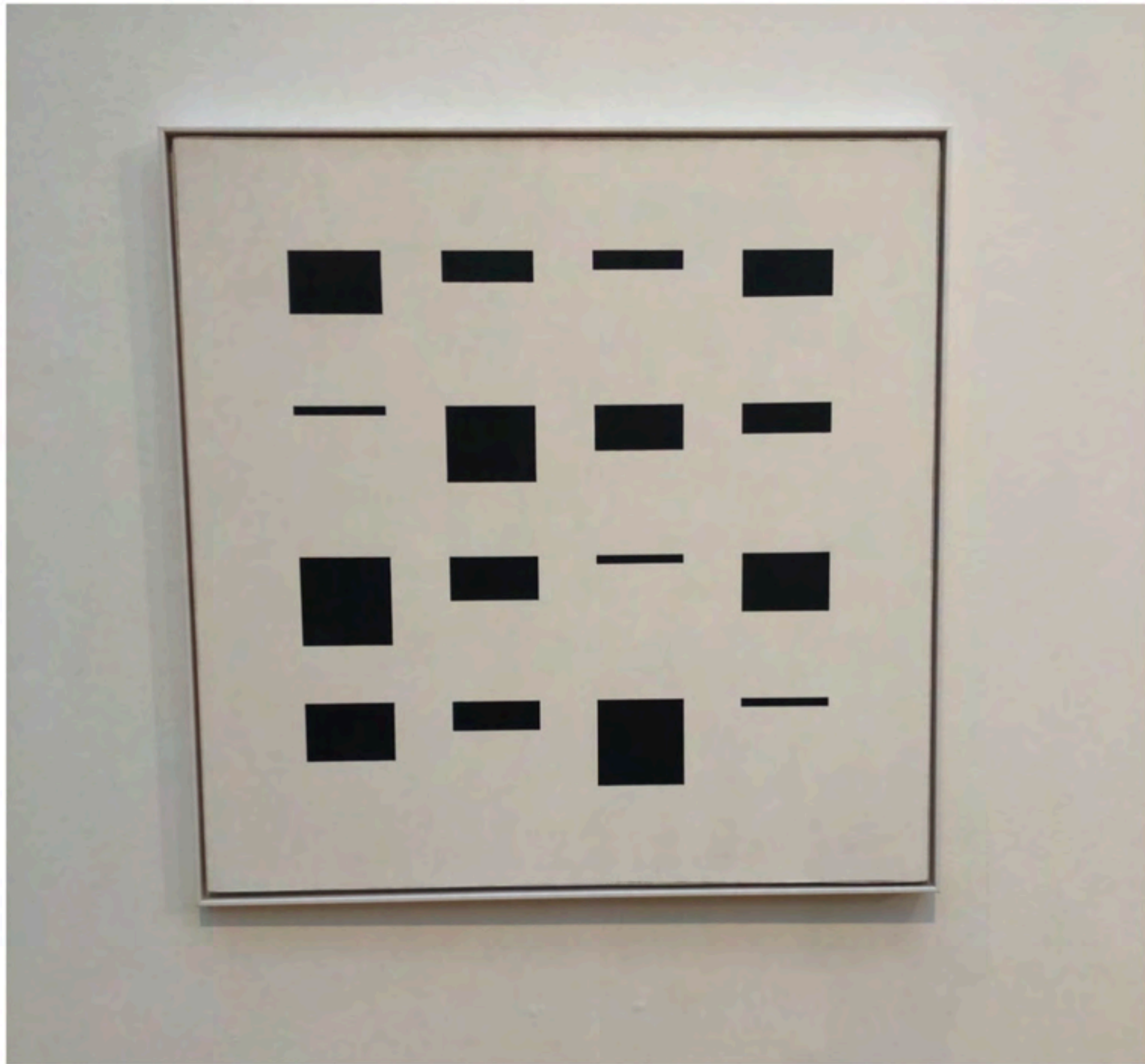

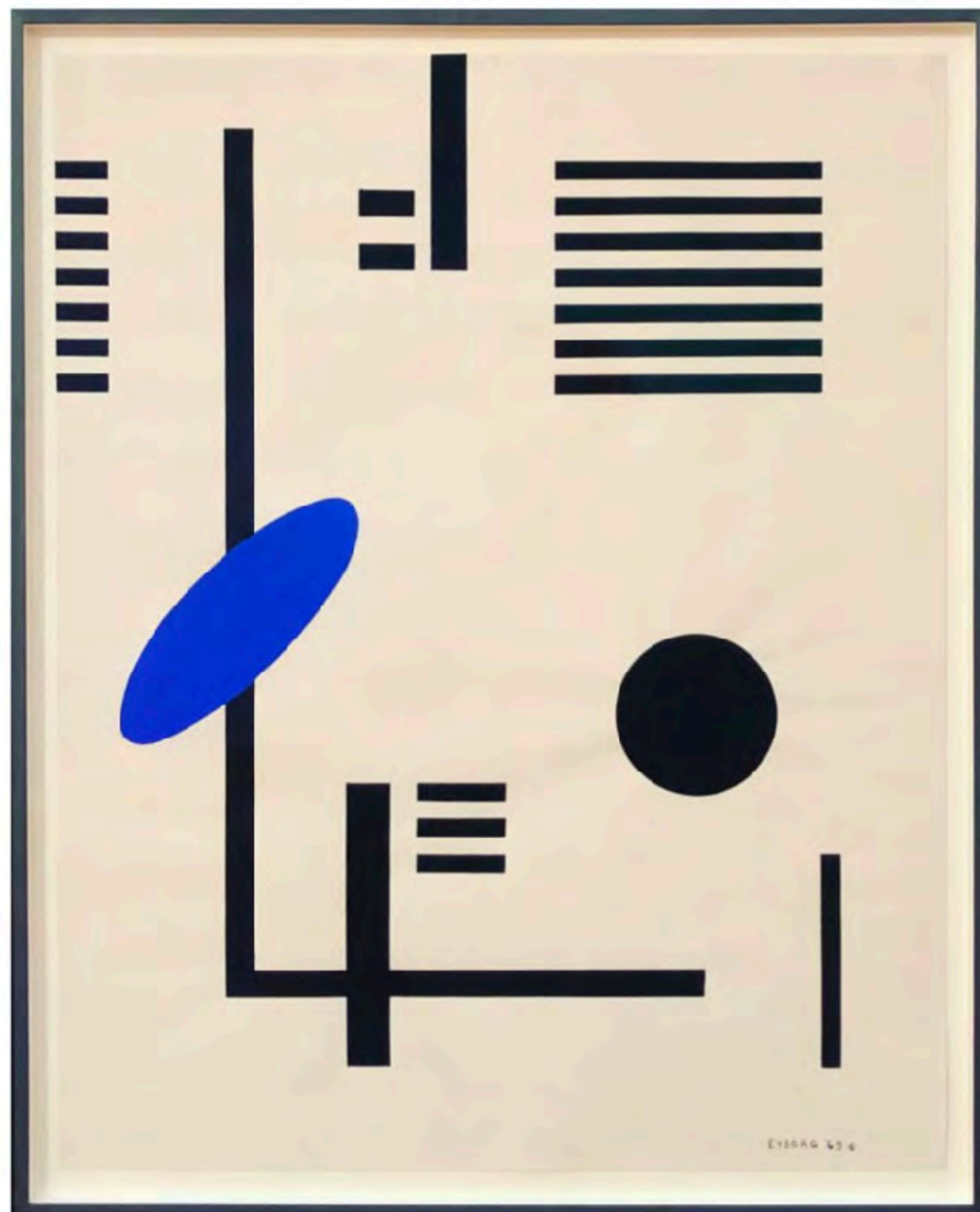

Eyborg Guðmundsdóttir

Litir

Hver er stefnan með liti?

**Mikilvægt að fjölbreyttar
raddir Reykjavíkur fái að
njóta sín, og við styðjumst við
gildi okkar að vera litrík.**

**Litapallettan er innblásin af
einkennum Reykjavíkur,
sem hafa lengi verið hluti
af borgarlandslaginu.**

Faxaflói

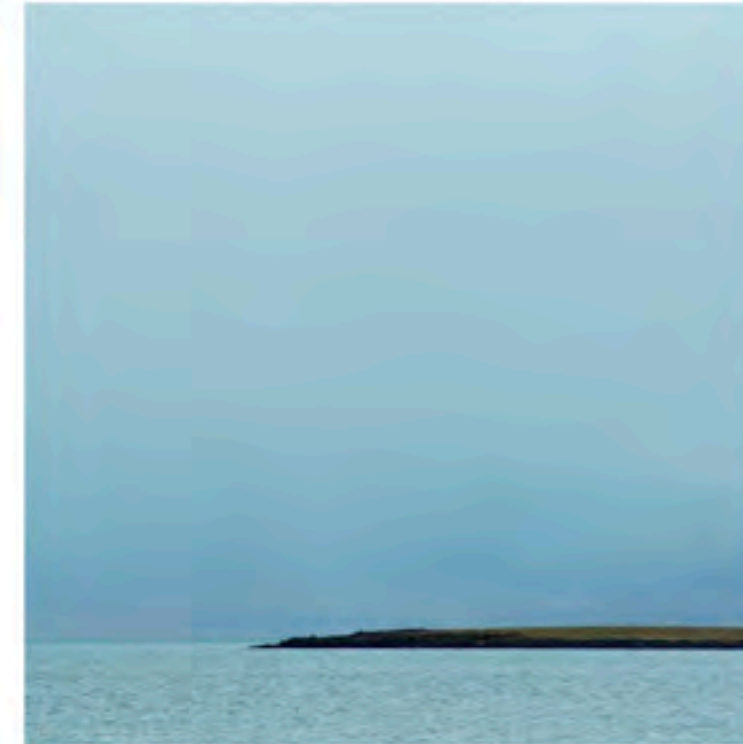
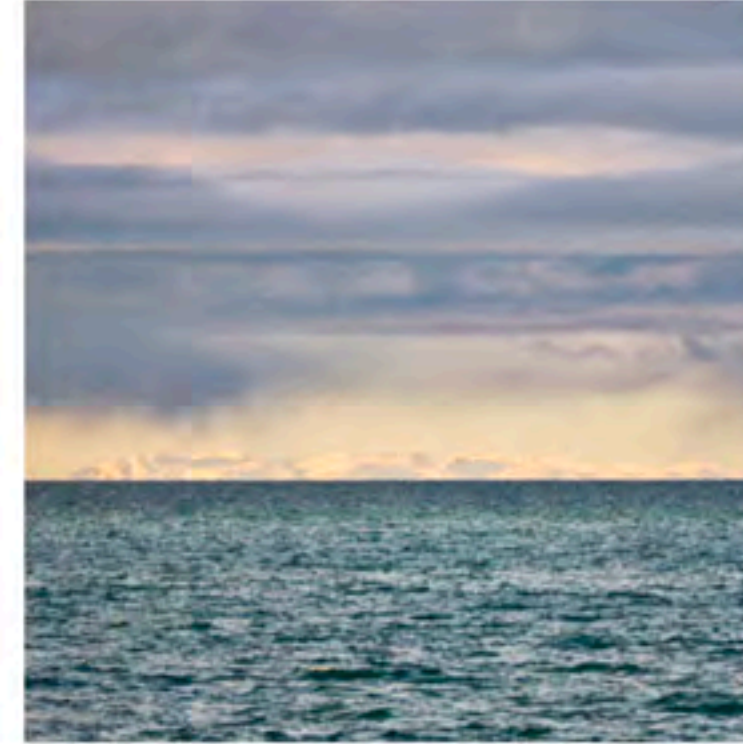

Esja

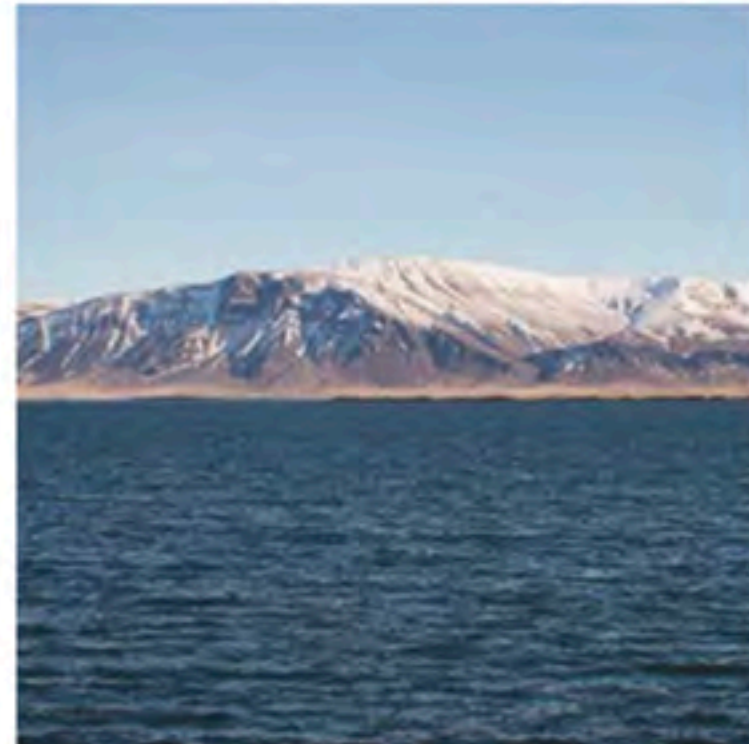
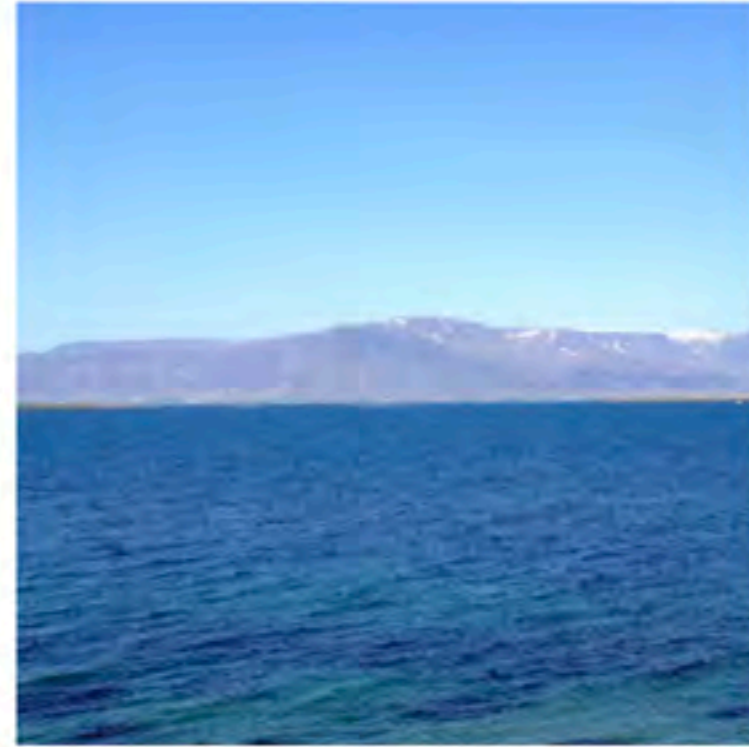

Nauthólsvík

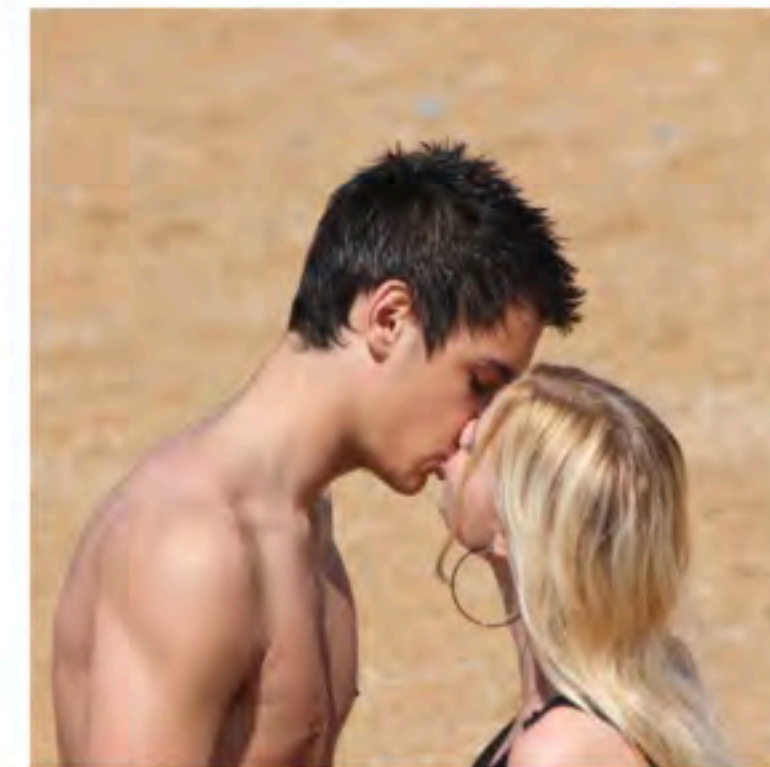
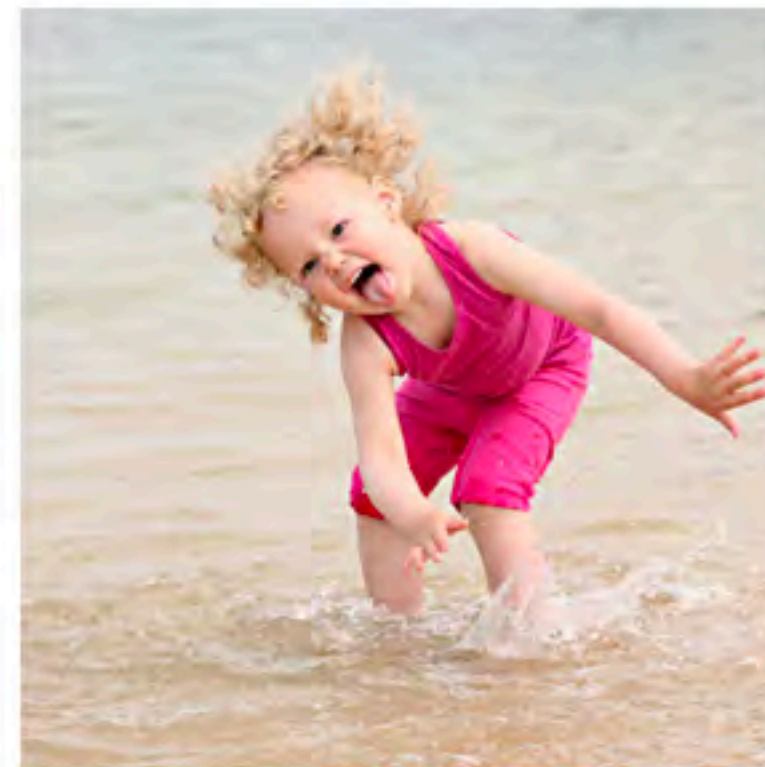
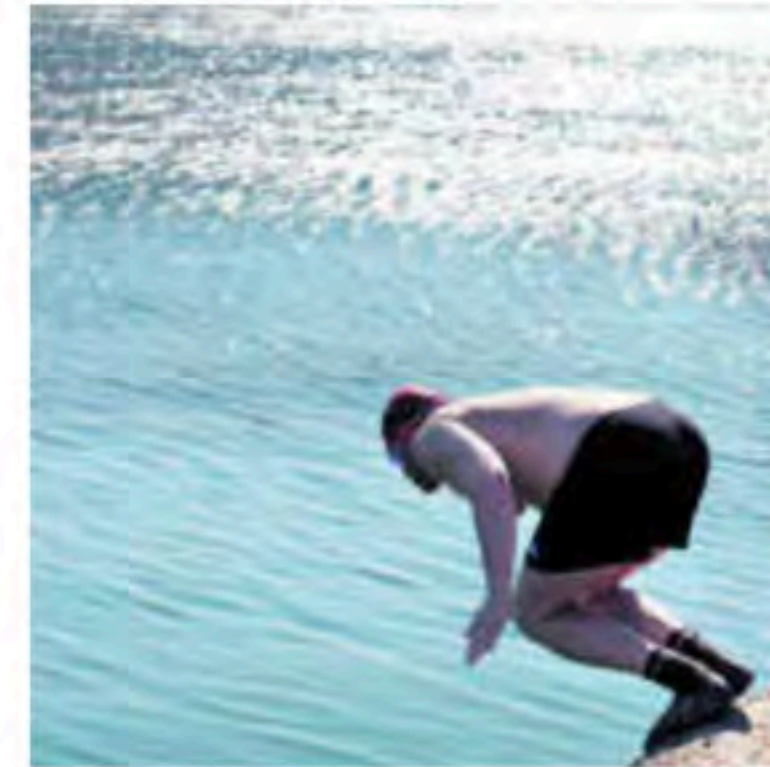

Heiðmörk

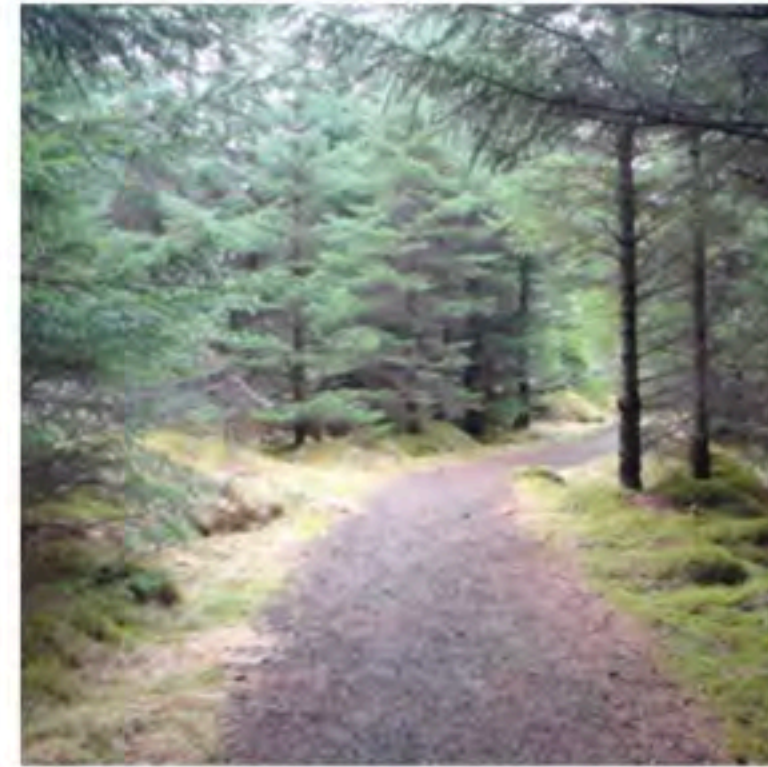
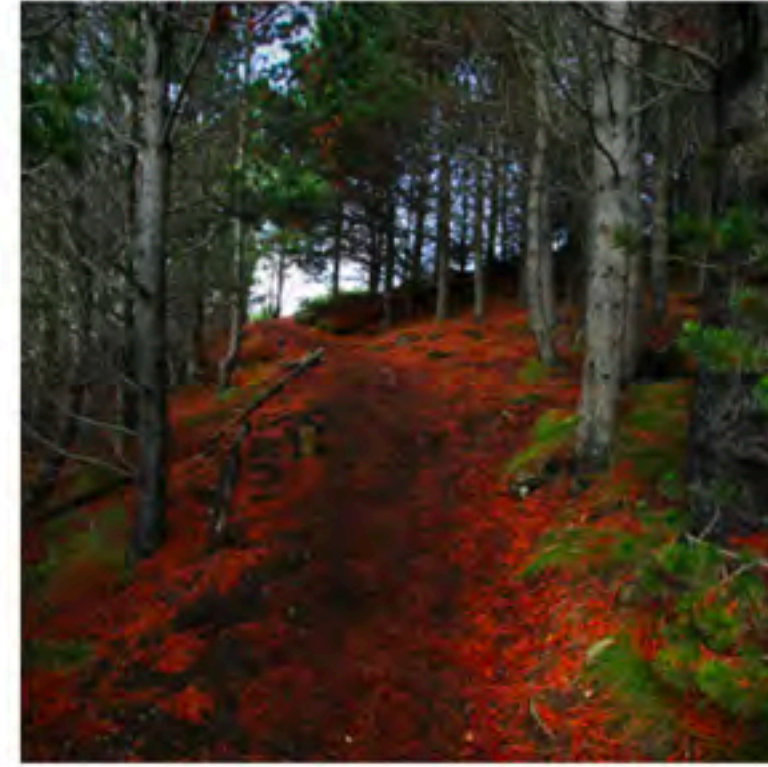

Sund

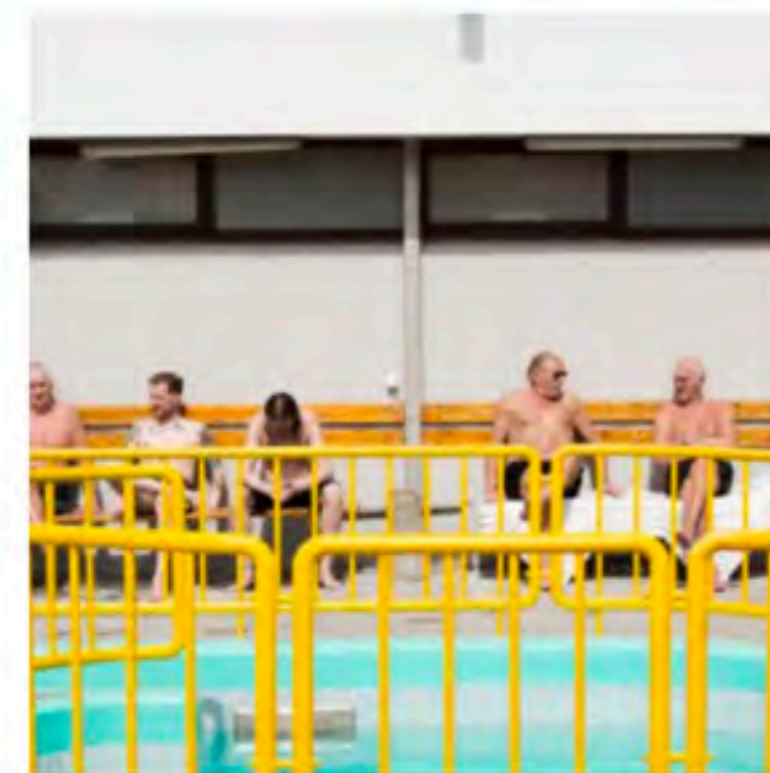
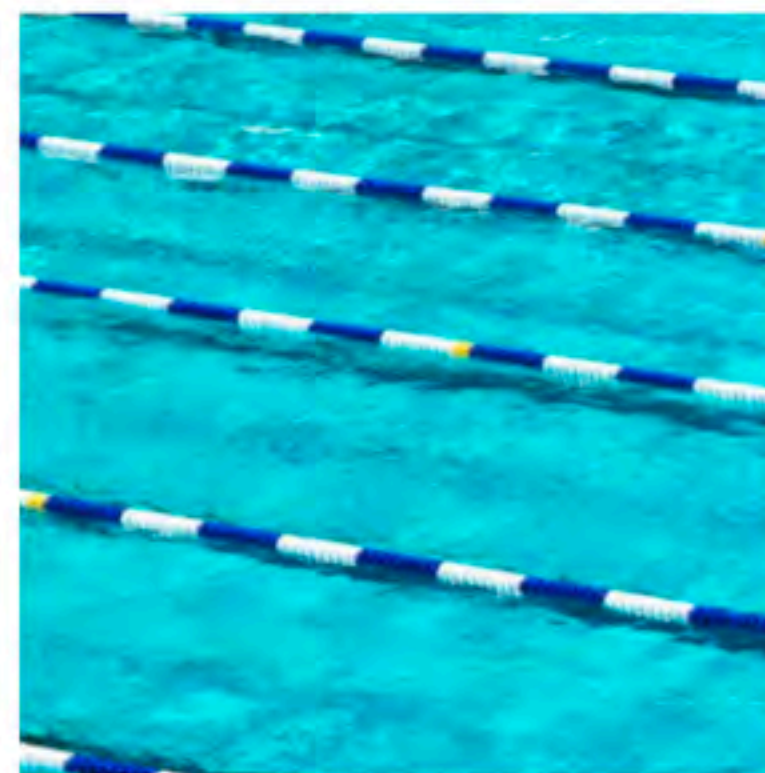
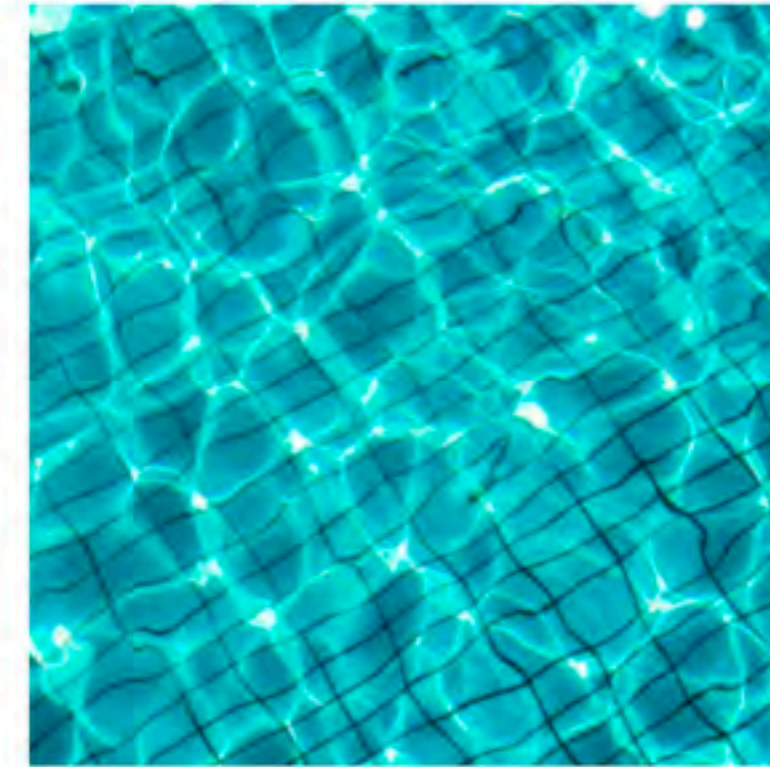

Mistur

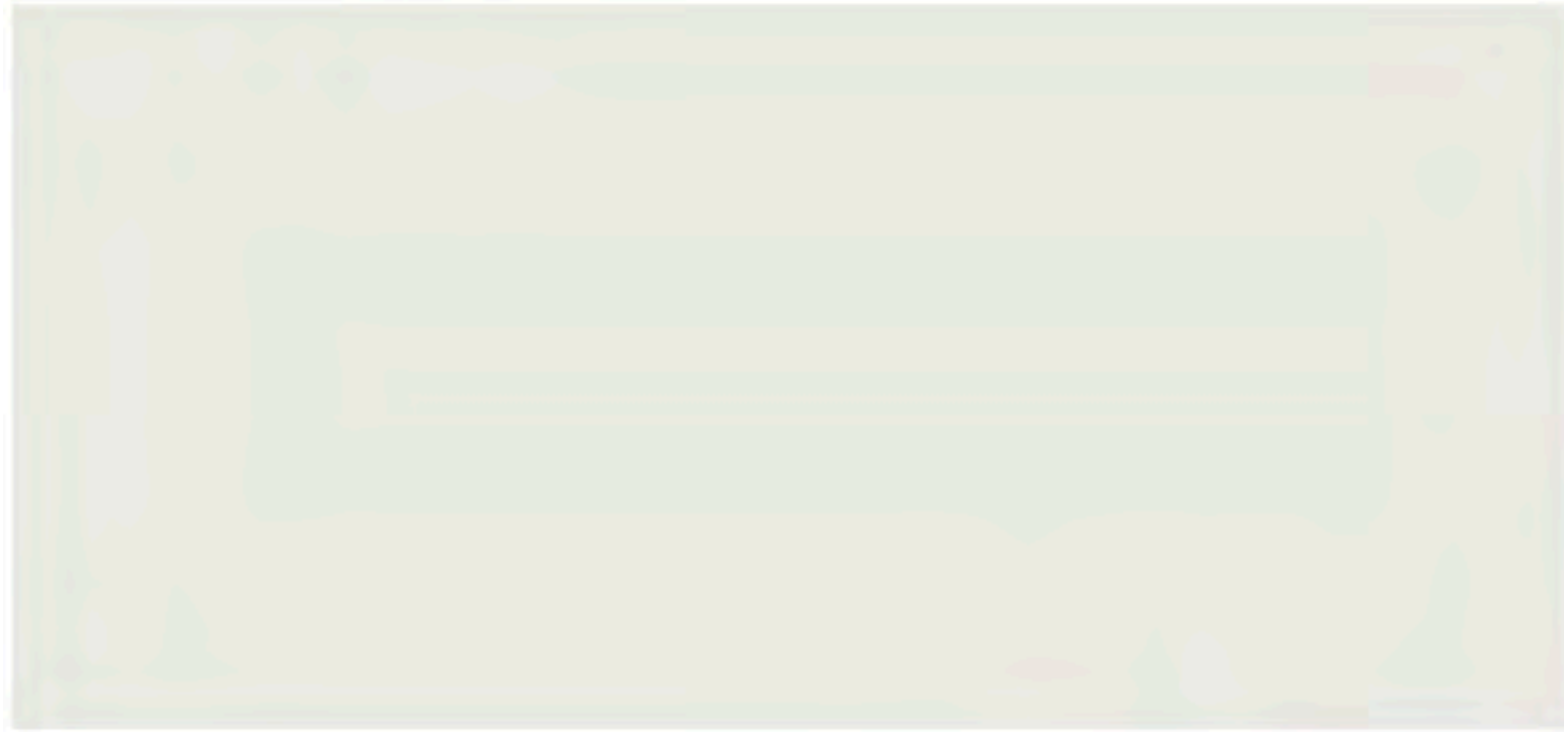

Myrkur

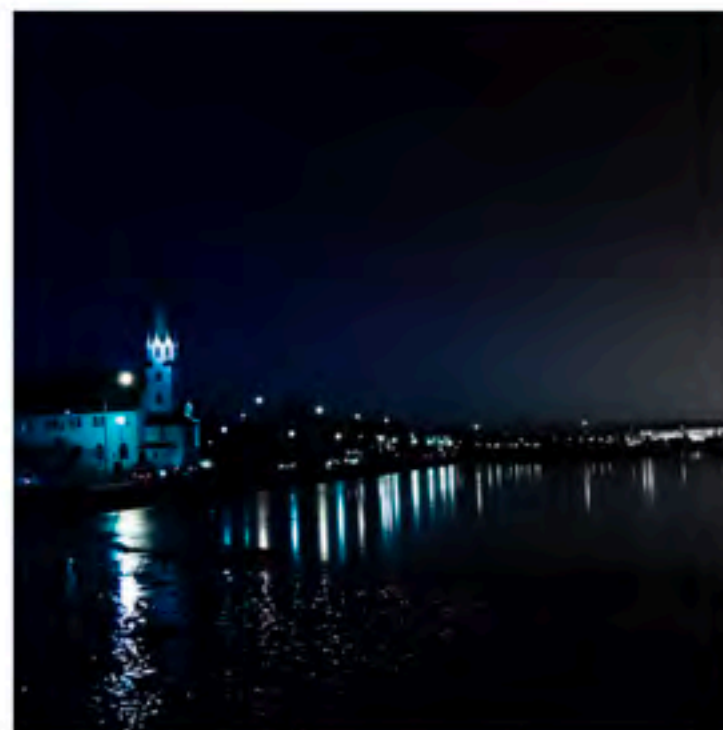
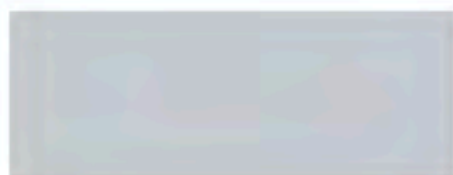
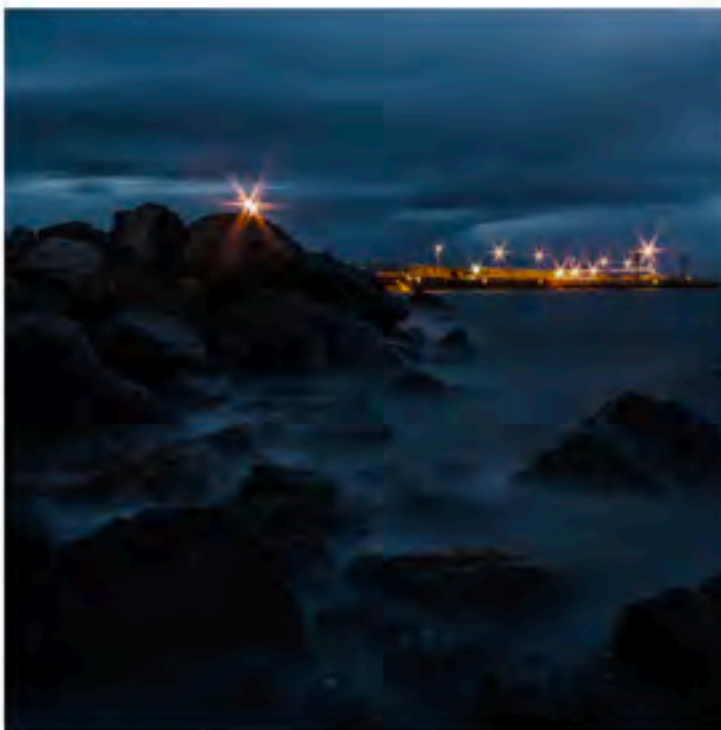
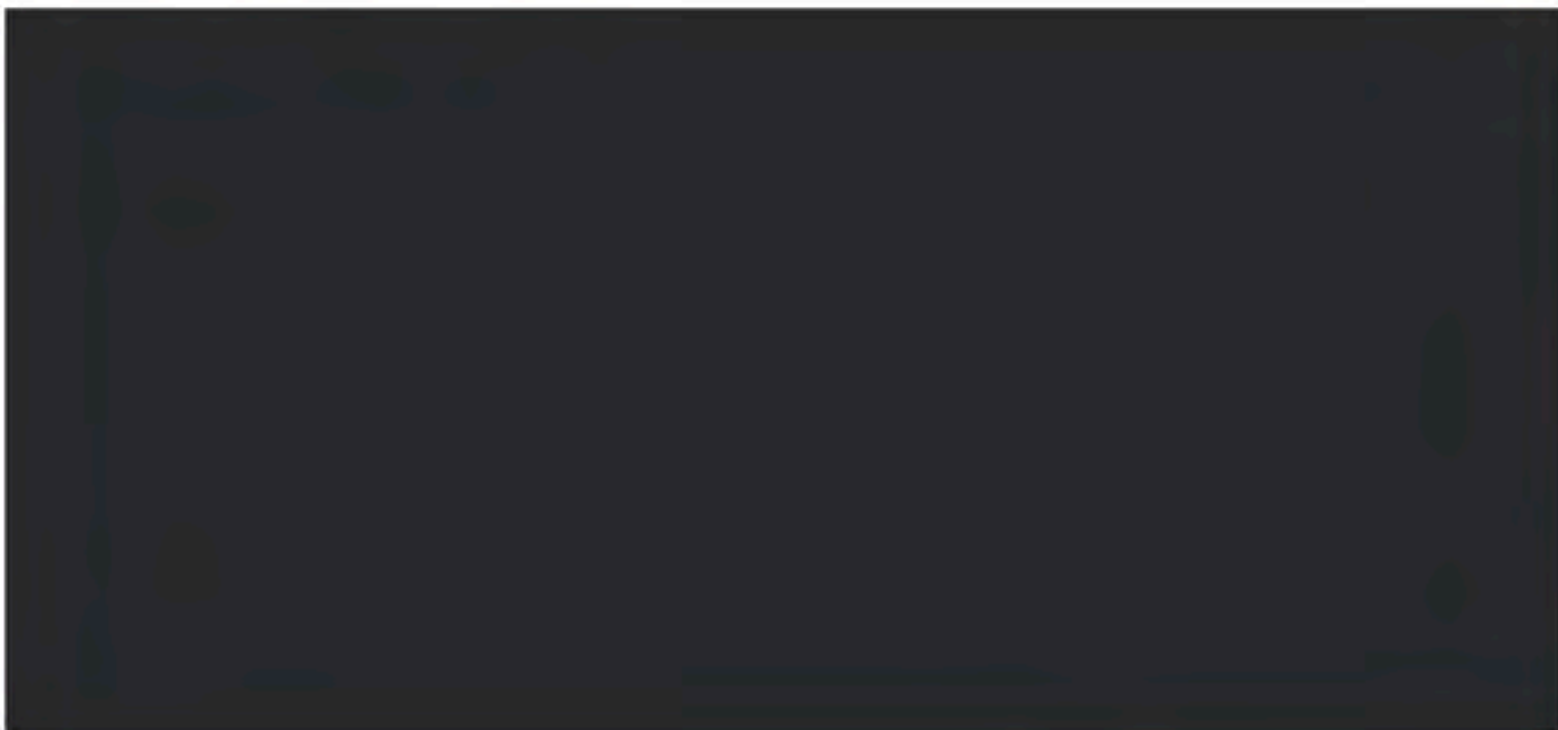

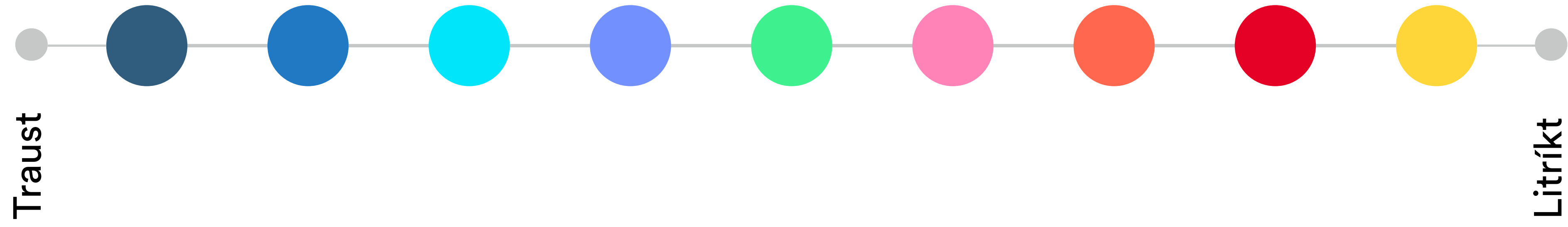

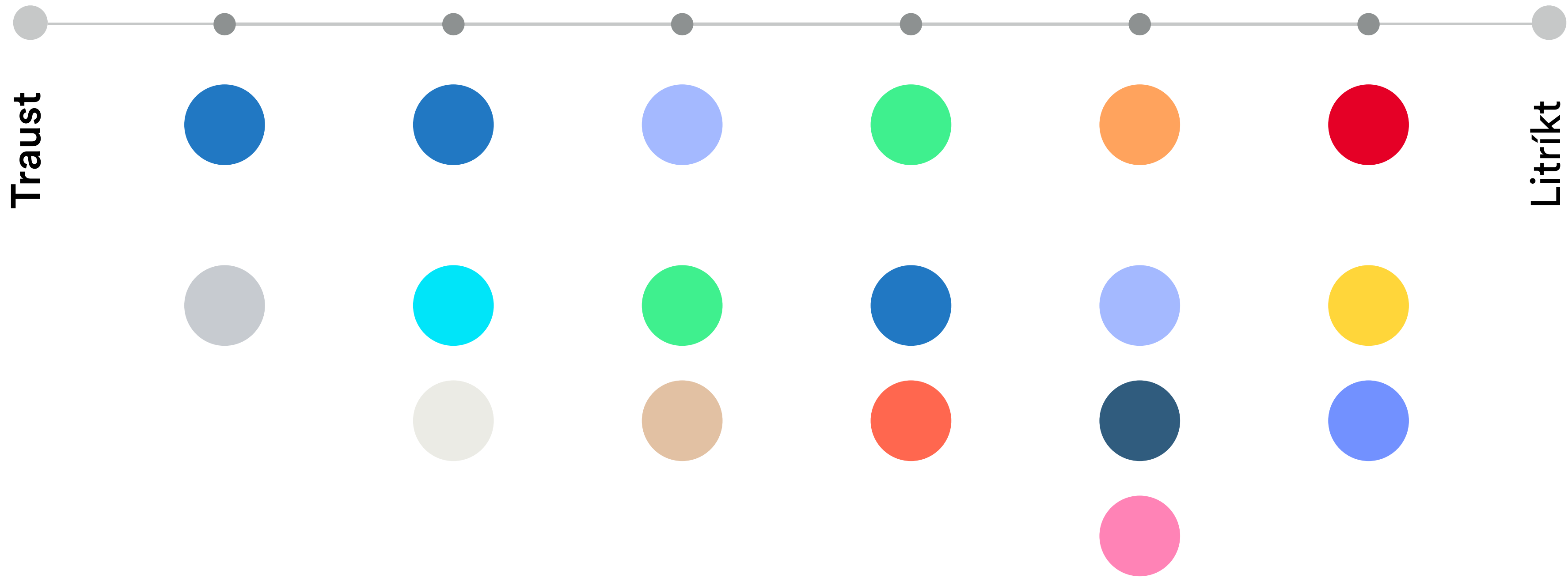

Formheimur







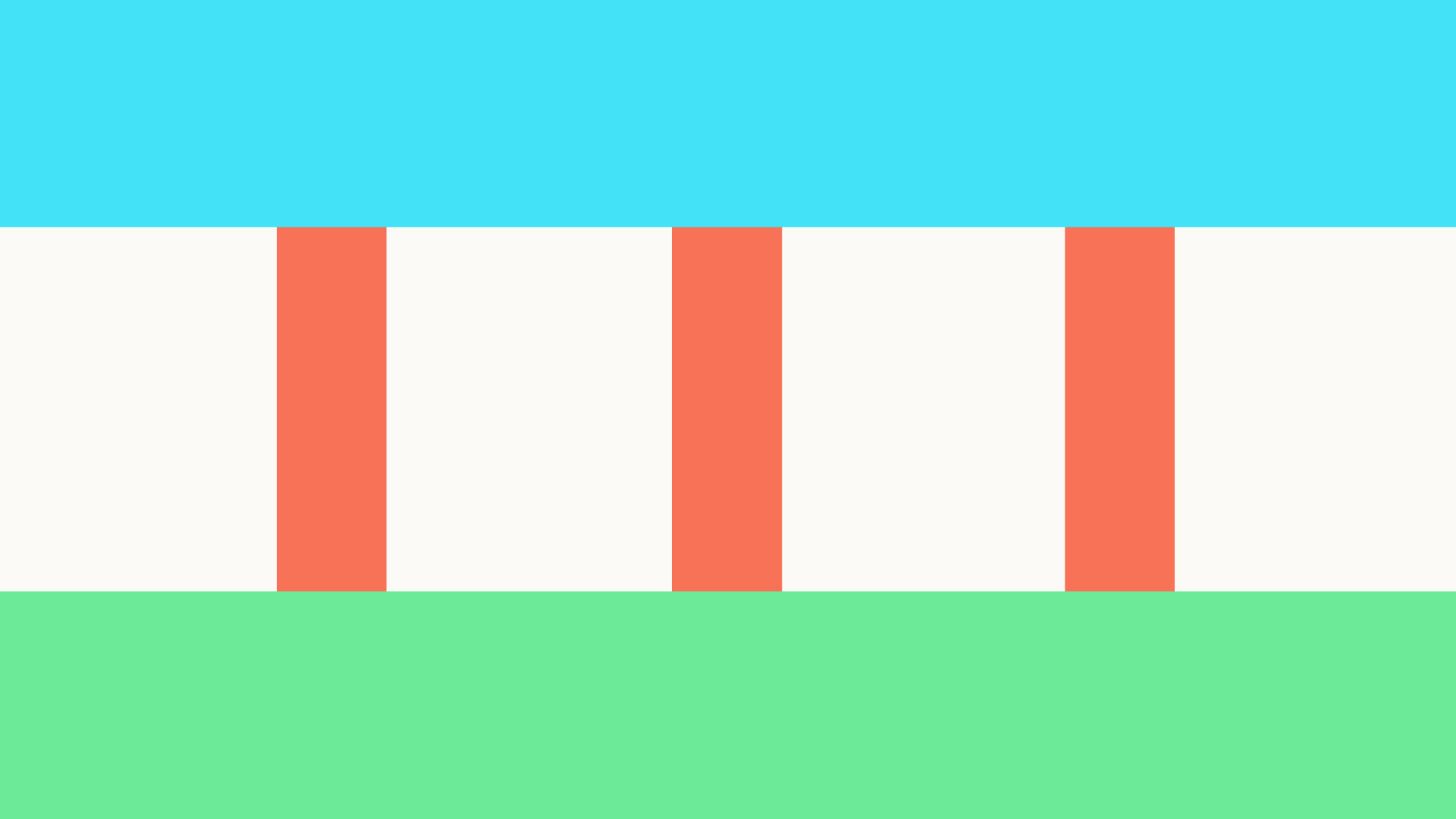





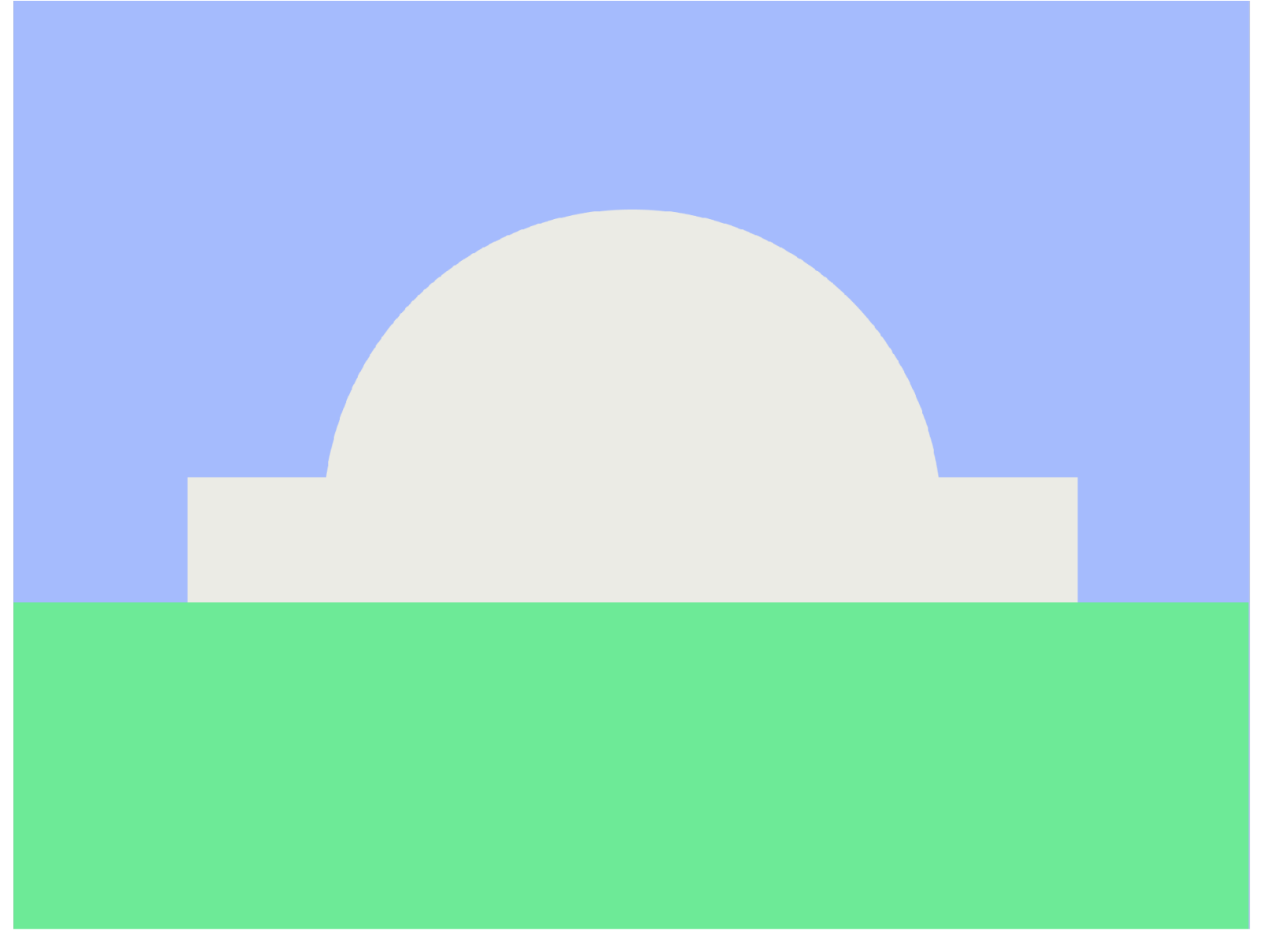
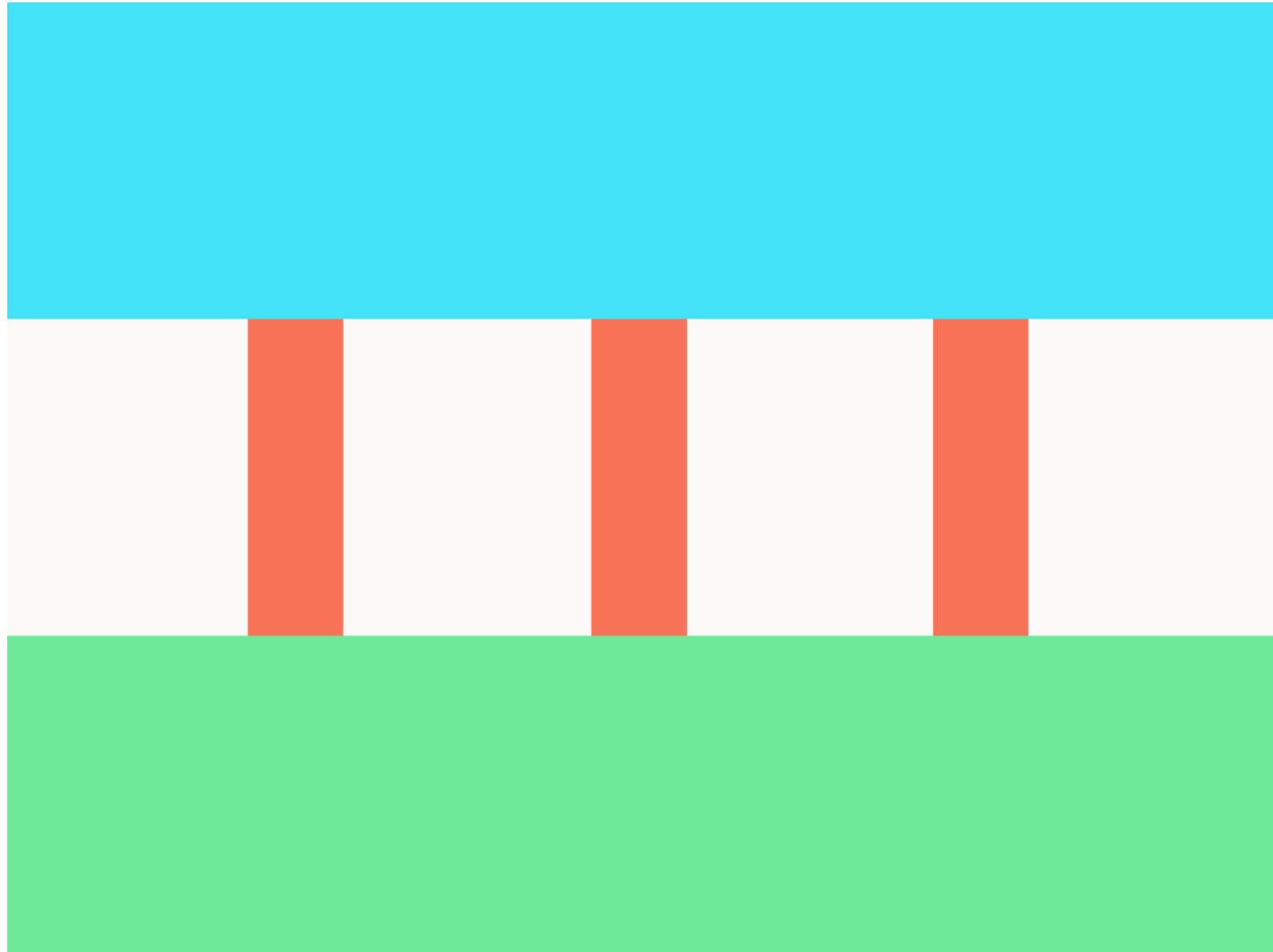

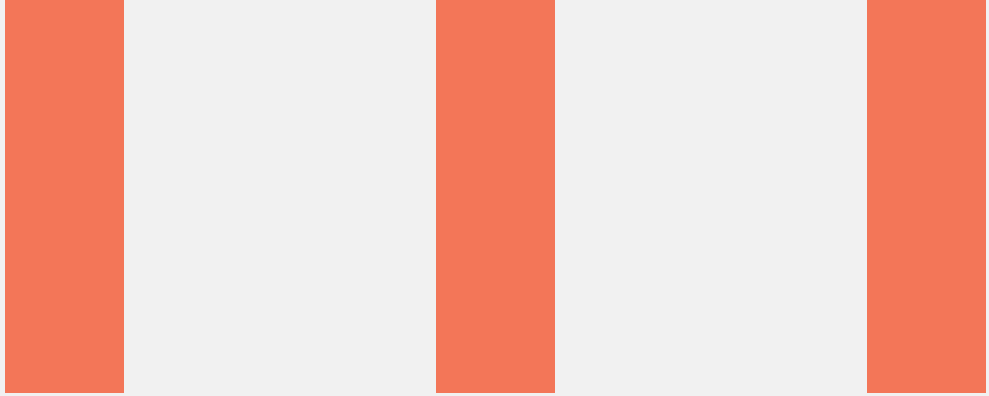



— Fyrir hverja er þessi þjónusta?

Skilyrði fyrir leikskóladvöl er að lögheimili barnsins og föst búseta sé í Reykjavík og að foreldrar barnsins séu ekki í vanskilum við skóla- og frístundasvið vegna leikskólagjalda.

— [Gjaldskrá leikskólanna](#)







Myndskreytingar

**Við notum mynd-
skreytingar til að
glæða texta og efni lífi.**

**Fjölbreytileiki og karakter
borgarinnar kemst vel til
skila í teikningum, sem og
tíðarandinn.**

**Við notum handteiknaðar
línur, lokaða myndbyggingu
án ramma eða bakgrunns og
liti úr pallettu Reykjavíkur.**

**Stíllinn á að vera
handgerður, vingjarnlegur,
litríkur, persónulegur og
smá krúttaður.**



Elin Elísabet Einarsson



FUGLAR

Hjörleifur Hjartarson • Rón Flygenring





Nýi sífunn

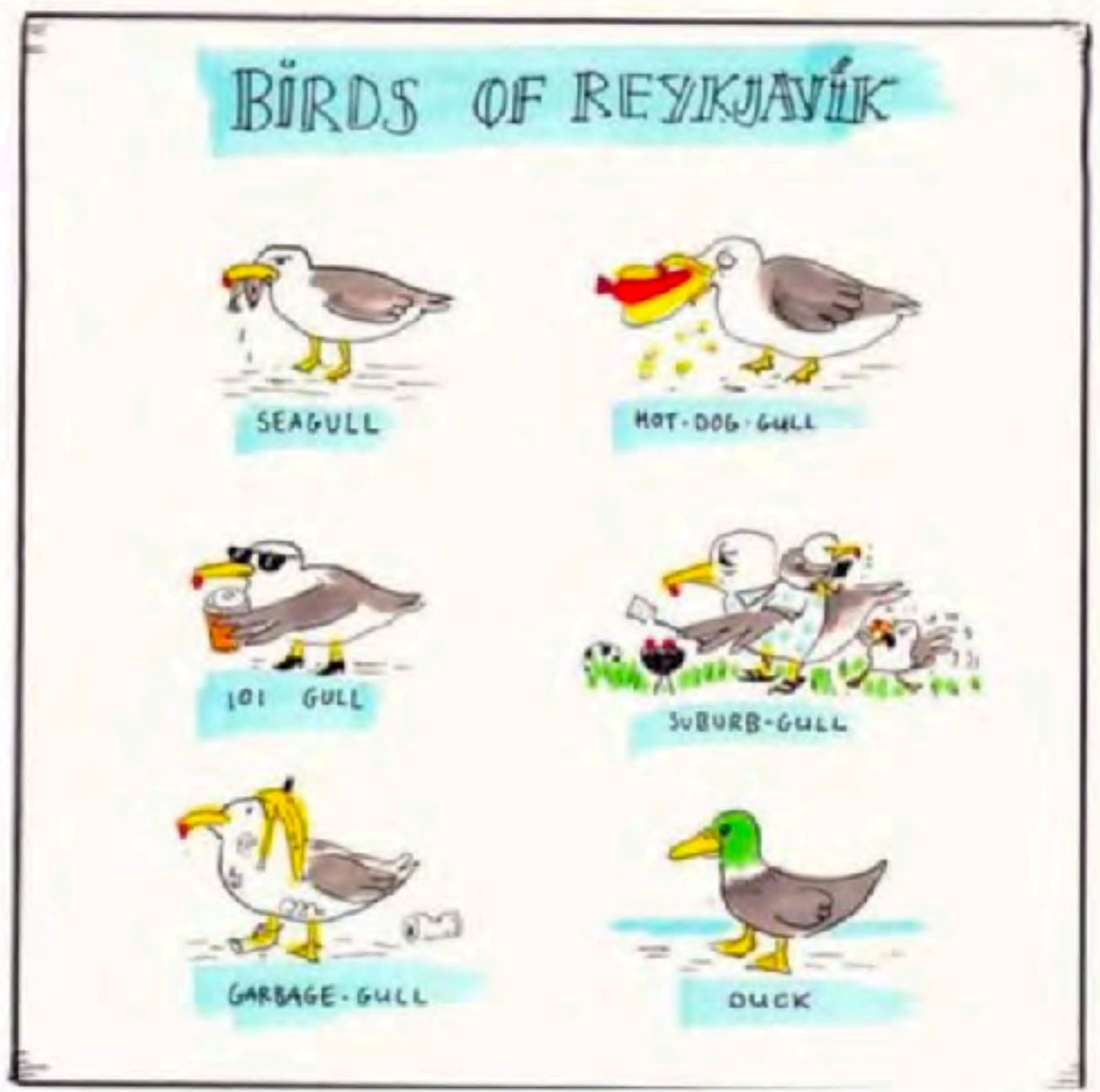
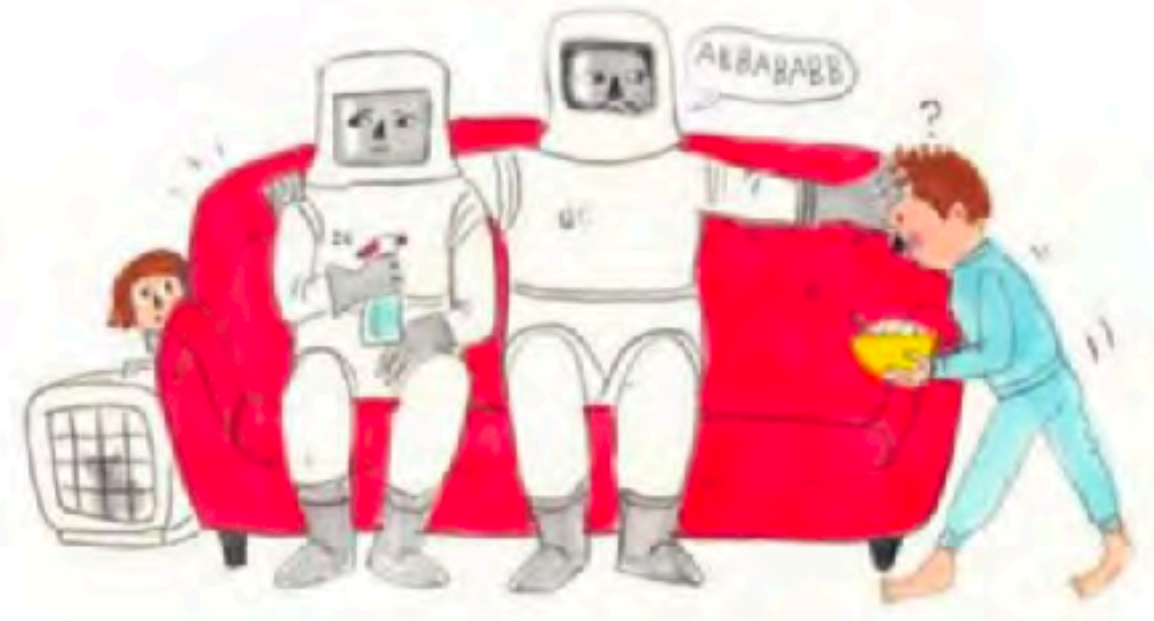





Fyrir hverja er þessi þjónusta?

Þeir sem eru 67 ára og eldri og hafa átt lögheimili í Reykjavík í að minnsta kosti þrjú ár geta sótt um þjónustuíbúð á vegum borgarinnar.

— Fyrir hverja er þessi þjónusta?

Skilyrði fyrir leikskóladvöl er að lögheimili barnsins og föst búseta sé í Reykjavík og að foreldrar barnsins séu ekki í vanskilum við skóla- og frístundasvið vegna leikskólagjalda.

— [Gjaldskrá leikskólanna](#)





Nánar um byggingarleyfi

Með mannvirki er átt við hvers konar jarðfasta manngerða smíði, svo sem hús og aðrar byggingar eða skýli, virkjanir, dreifi- og flutningskerfi rafveitna, hitaveitna, vatnsveitna og fjarskipta, fráveitumannvirki, umferðar- og göngubrýr í þéttbýli, stór skilti og togbrautir til fólksflutninga.





Svona sækir þú um byggingarleyfi



Hvernig sækir ég um byggingarleyfi?

Stöðluðu umsóknareyðublaði er skilað til embættis byggingarfulltrúa í gegnum þjónustuver Reykjavíkurborgar að Borgartúni 12-14. Með umsókn skulu fylgja aðaluppdrættir, útfylltur gátlisti vegna aðaluppdráttar og önnur viðeigandi fylgiskjöl varðandi umsókn, sbr. lið 6 á umsóknareyðublaði, sem eiga við framkvæmdina.



Hverjir geta sótt um byggingarleyfi?

Stöðluðu umsóknareyðublaði er skilað til embættis byggingarfulltrúa í gegnum þjónustuver Reykjavíkurborgar að Borgartúni 12-14. Með umsókn skulu fylgja aðaluppdrættir, útfylltur gátlisti vegna aðaluppdráttar og önnur viðeigandi fylgiskjöl varðandi umsókn, sbr. lið 6 á umsóknareyðublaði, sem eiga við framkvæmdina.



Hvenær sækir ég um byggingarleyfi?

Sækja þarf um byggingarleyfi til að grafa grunn fyrir mannvirki, reisa það, rífa eða fytja, breyta því, burðarkerfi þess eða lagnakerfum eða breyta notkun þess, útlit og formi.



Hvað er undanþegið byggingarleyfi?

Stöðluðu umsóknareyðublaði er skilað til embættis byggingarfulltrúa í gegnum þjónustuver Reykjavíkurborgar að Borgartúni 12-14. Með umsókn skulu fylgja aðaluppdrætti.

Ljósmyndir

Ljósmyndastíll

Ljósmyndastíll Reykjavíkur er persónulegur og frá mannlegu sjónarhorni. Myndirnar sýna íbúa eða starfsfólk í sambandi við borgina.

Ljósmyndastíll

Minimalísk myndbygging

Náttúrulegt ljós

Mannlegt, segja sögu

Skilja eftir spurningar

Fanga karakter Reykvíkinga

Ljósmyndasafn Reykjavíkur





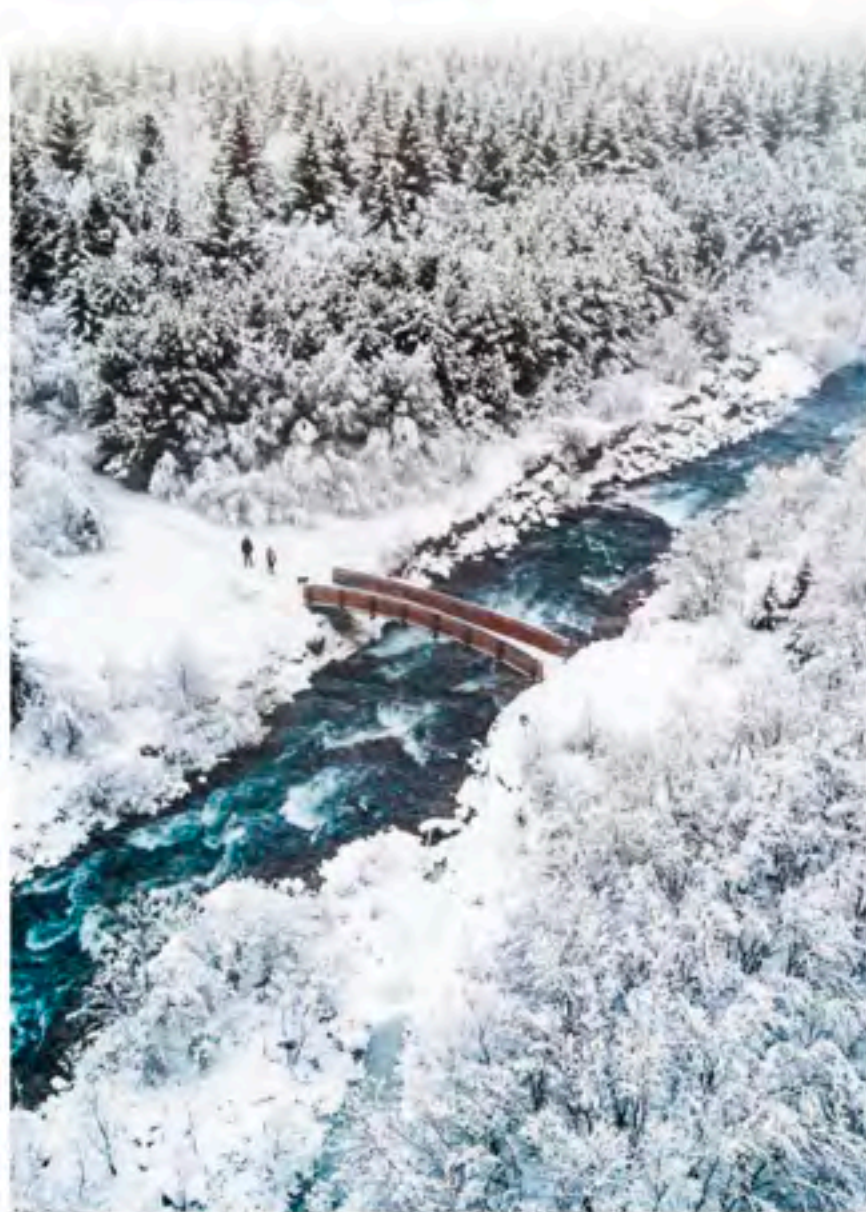



Áfram Reykjavík!