

Afstöðumynd
1 : 500

BYGGINGARLÝSING

Húsin eru hönnuð fyrir Velferðarsvið Reykjavíkurborgar til afnota fyrir heimilislausa skjólstaðinga sviðsins.

Húsin eru hönnuð á grundvelli algildrar hönnunar.

Stærð húsansa tekur mið að því að hægt sé að flytja það í heilu lagi frá byggingarstað að endanlegri staðsetningu. Því miðast hámarksbreidd þess við 3.500mm og hámarks lengd með skjólvegg 11.100 mm. Byggingin situr á bitum, sem felldir eru ofan í úrtak í aðliggjandi landi. Burðarvirki húsansa eru krosslímdar timbureiningar (svokallaðar CLT einingar).

Útveggir eru úr 84mm CLT einingum, einangraðir með 100mm 80kg/m³ steinullareinangrun og klæddir trjákoðu-harðplastplötum á loftunargrind. Að innan verða útveggir hvíttaðir.

Þak er úr 27mm CLT einingum, 200x45mm sperrum, einangrað með 200mm 80kg/m³ steinullareinangrun og klætt bárujárni með innbrenndum lit. Að innan verða loft eldvörnarkkuð.

Gólfplata eru úr CLT einingum og klædd að neðanverðu með steinull og grenikrossvið. Gólfefni verða vinilplankar og flisar.

Byggingarnar verða færanlegar í heilu lagi og sitja því á bitum, sem felldir eru ofan í úrtak í aðliggjandi landi.

Innra skipulag
Smáhýsið er þannig skipulagt að eitt alrými er við annan enda hússins en opin svefnkrókur við hinn. Milli þessara rýma er baðherbergi og opið anddyri. Í svefnkrók er fast rúmstæði og fataskapar. Á baðherbergi eru salerni með innbyggðum vatnskassa, handlaug, skápur og sturta með lausum sturtuhaus (hægt að festa í hæð fyrir sitjandi einstaklinga). Í alrými er eldhúsinneiting, m.a. með tveimur span-hellum, stálvasli, undirborðsiskáp með frystihóli og örbylgjuofni með grilli.

Innveggir:
Innveggir eru úr 64mm CLT einingum klæddir með plastigöðum plötum. Í votrymum eru veggir kvoðaðir og klæddir með flisum. Klæðning innanhúss er í flokki 2.

Innihurðir:
Innihurðir eru klæddar harðplasti og með álköllum.

Útihurðir og gluggar:
Timburál gluggar og útihurðir.

Þröskuldar skulu ekki vera hærra en 2,5cm.

Upphitun:
Byggingin er hituð upp með hitaveitu og er notast við gólfhita. Hitastig neyslúvatns á töppunarsað skal ekki vera hærra en 60°C. Snjóbræðslu komið fyrir undir göngustigi, við aðkomur og sorp

Loftræsing:
Vélræn loftræsing á baði ásamt náttúrulegri loftræingu í gegnum opnanlegan glugga. Annarsstaðar verður notast við náttúrulega loftræingu í gegnum opnanlega glugga.

Inntök og lagnaleiðir:
Inntök fyrir heitt og kalt vatn ásamt rafmagni eru á utanverðum norðurgafli húss (4a). Þaðan liggja lagnaleiðir fyrir vatn, hita og rafmagn inn í húsa 4b, 4c og 4d.

Fráveita:
Áhersla er lögð á að frárennslíð verði sem hjóllátast. Í Reykjavík er tvöfalt kerfi þ.e. frárennslí húss fer í sér kerfi og regnvatnið í annað. Upphitun er með heitu vatni frá hitaveitu, afrennslí hitaveitu fer í regnvatnslögn. Frárennslíð er leyst með PVC (Polyvinylchlorid í jörðu og PP (Polypropylen) ofan botnplötu, lagnir undir bílaplani eru úr PP-SN8 (pipur úr sérstyrktu Polypropylen (með hringstífleika 8 kN/m²)) eða steinsteypu í jörðu. Allar lagnir hafa halla þannig að sjálfhrensun sé trygg m.v. forskrift framleiðanda viðkomandi röra.

Götuhefti og númer: Gufunesvegur 4a-d
Landnúmer: 108954
Staðgreinir: 0-1-2216004
Matshluti: 01,02,03,04

Heildarstærð: (Heildarstærð hæðar í m² og m³)

4a:	Brúttó flatarmál	33,1 m ²
	Brúttó rúmmál	102,2 m ³
	Nettó flatarmál	26,6 m ²
4b:	Brúttó flatarmál	30,1 m ²
	Brúttó rúmmál	94,5 m ³
	Nettó flatarmál	24,0 m ²
4c:	Brúttó flatarmál	30,1 m ²
	Brúttó rúmmál	94,5 m ³
	Nettó flatarmál	24,0 m ²
4d:	Brúttó flatarmál	30,1 m ²
	Brúttó rúmmál	94,5 m ³
	Nettó flatarmál	24,0 m ²

Samtals:
Brúttó flatarmál 123,4 m²
Brúttó rúmmál 385,7 m³
Nettó flatarmál 98,6 m²

Stærð lóðar: 1200 m²

Nýtingarhlutfall: 0,10

Bílastæði: ekki er gert ráð fyrir bílastæðum á lóðinni.

Hámarks U-gildi :	Reiknað U-gildi :
Þak 0,20	Þak 0,17
Útveggur 0,30	Útveggur 0,25
Gluggar 2,00	Gluggar 1,32
Hurðir 3,00	Hurðir 1,31
Gólf að útilofti 0,20	Gólf að útilofti 0,17

Brunahönnun:

Notkunarskilmálar
Smáhýsin eru í notkunarflokki 3, þ.e. mannvirki þar sem gert er ráð fyrir að fólk gisti en fólk sem er í mannvirkinu þekki flóttaleiðir og er almennt fært um að bjarga sér sjálf út eða á örugg svæði við eldsvoða.

Brunahöfna
Smáhýsin sem eru um 25 m² að flatarmáli eru hvert um sig eitt brunahöf. Fjarlægð milli smáhýsanna er 5,67 m. Inngangsdýr eru brunahöfandi EI230-Csm og gluggi á suðurgafli húsansa hefur EW30 gler. Útveggir eru úr 100 mm krosslímdu timbri (CLT) einangrað með 100 mm steinullareinangrun með þéttleikann 80 kg/m³. Þeir uppfylla því a.m.k. EI60 brunakröfu. Þak er úr 120 mm einingum úr krosslímdu timbri (CLT), einangrað með 150 mm steinull og uppfyllir því a.m.k. EI60 brunakröfu.

Yfirborðsefni og klæðningar
Útanhússklæðningar eru 6 mm tregbrennanlegar MEG F1 harðplastplötur (HPL)sem uppfylla flokkunina B-s1,d0. Upphengikerfi er álundkerfi sem uppfyllir A2-s1,d0. Innveggir eru annars vegar úr 100 mm krosslímdu timbri (CLT) sem uppfyllir klæðningar í flokki 2 og hins vegar úr 100 mm krosslímdu timbri (CLT) klæddir með FIBO plötum sem uppfylla flokkunina D-s1,d0 og uppfylla því klæðningar í flokki 2. Yfirborð gólfa eru í flokki G skv. ÍST EN 13501-1 um flokkunina Dfl-s1. Þakklæðningar eru í flokki T og skulu uppfylla skilyrði ÍST EN 13501-5 um flokkunina B(roof),t2. Nota skal óbrennanlega einangrun í bygginguna A2-s1,d0, nema þar sem forsambýktar undanþágur byggingarreglugerðar heimila brennanlega einangrun.

Flóttaleiðir
Flóttaleiðir eru góðar úr smáhýsunum og eru tvær óháðar flóttaleiðir úr alrými og úr svefnkrók. Flóttaleið er út á pall úr alrými, út um dyr á anddyri og björgunarp er í svefnkrók. Fyrirkomulag flóttaleiða má sjá á aðaluppdráttum. Dyr í flóttaleiðum eru a.m.k. 0,9 m breiðar. Björgunarp er 0,675m x 0,825m. Neðri brún björgunarp skal vera í minna en 1,6 m hæð frá jörðu utandyra og ekki meira en 1,2 m frá gólf innandyra.

Handsökkvibúnaður og reyskynjarar
Gert er ráð fyrir 6 kg léttvatnstæki í anddyri. Reyskynjarar verða í lofti alrýmis og svefnkróks.

Landnúmer: 108954
Staðgreinir: 0-1-2216004
Matshluti: 01,02,03,04
Mælikvarði: 1:500
Bláastærð: A2

TAFLA 1 ÖSKURANAMM

Byggingarhluti	Lýsing	Flatarmál A (m ²)	U (W/m ² K)	U · A (W/K)
Þak	Sperrubúak	35,0	0,20	7
Steyptir veggir	Eika	0,0	0,40	0
Letur veggir	CLT	78,7	0,20	15,74
Gólf	CLT	30,1	0,20	6,02
Gluggar/Hurðir	Timbur ál	12,1	2,00	24
Öskuranna Σ U · A				64

TAFLA 2 RAUNTAP GEGNUM MIÐP OG BOTNPLÖTU

Byggingarhluti	Lýsing	Flatarmál A (m ²)	U (W/m ² K)	U · A (W/K)	Einangrunarþ. mm
Þak	Sperrubúak	35,0	0,17	6	200
Steyptir veggir	Eika	0,0	0,25	0	0
Letur veggir	CLT	78,7	0,25	19	100
Gólf	CLT	30,1	0,17	5	100
Gluggar		7,9	1,32	10	
Hurðir		4,2	1,31	6	
Rauntap Σ U · A				44	

TAFLA 3 TAP GEGNUM KILDABRYR

Kuldabryr	lengd L	ψ(W/mK)	ψ · L (W/K)
Loðrettar kuldabryr við uðvein	0,0	0,04	0,00
Larréttar kuldabryr við gólfurk	0,0	0,83	0,00
Loðrettar kuldabryr við útvegg/innvegg	0,2	0,88	0,18
Kuldabryr við svæði	0,0	0,83	0,00
Kuldabryr útskipti útveggur	0,0	0,60	0,00
Kuldabryr við gúnga	0,0	0,04	0,00
Kuldabryr við hurðir	0,0	0,04	0,00
Stakulandir útskipti	0,0	0,48	0,00
Stakulandir innvegg	0,0	0,46	0,00
Aðrir	0,0	0,00	0,00
Kuldabryr Σ ψ · L			0,18

ÖSKURANAMM (Tala 1)

ÖSKURANAMM (Tala 1)	44	64	Kröfu
ÖSKURANAMM (Tala 2)	44	64	Kröfu
TAP GEGNUM KILDABRYR (Tala 3)	0	0	Kröfu
Tala 2+3	44	64	Kröfu
Er Krafur/Krafur-1,0?	1,00	1,00	Kröfu

Græn 13.2.4

Græn 13.2.4	U-gildi á fermetra gólfu gr.	°C	1,54	W/m ² °C	U-gildi glugga/glerja	1,30
Græn 13.2.2	Útveggir, veggir með þak		0,39		Samantekt	1,30

B	Uppfært m.v. athugasemdir	06.11.2019	HSG	SS
A	Uppfært m.v. athugasemdir	23.10.2019	HSG	SS
Utg.	Skýring / Breyting	Dags.	Teiknað	Yfirland

Smáhýsi fyrir Velferðarsvið
Tegund verkefna
Gufunesvegur 4a-d, 112 Reykjavík
Staðsetning
Afstöðumynd, byggingarlýsing og orkuramma
Teikningtegund

Landnúmer: 108954
Staðgreinir: 0-1-2216004
Matshluti: 01,02,03,04
Mælikvarði: 1:500
Bláastærð: A2

Verkaupi: Reykjavíkurborg kt. 530269-7609
Hönnunarstjóri: Steinar Sigurðsson kt. 130958-3899

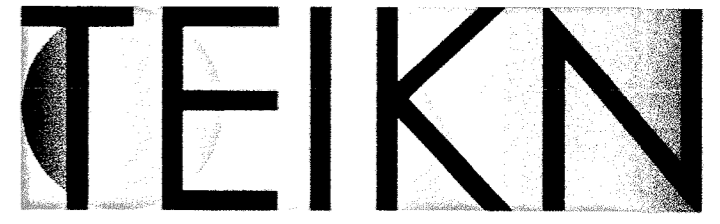

arkitektapjónusta

SKIPHOLT 25 105 REYKJAVÍK
Sími 4150700 steinar@teiknark.is
Kt. 421003-3430 www.teiknark.is

Verk nr.: 19002
Teikning nr.: A-01
Verkeiðni nr.: 161921
Breyting nr.: B

Hannað af: SS **Teiknað af:** HSG **Rýnt af:** SS
Dags. útgáfu: 16/10/2019

(Handwritten signature)
Steinar Sigurðsson arkitekt fai
kt.: 130958-3899

40000

Lóðarmörk-girðing

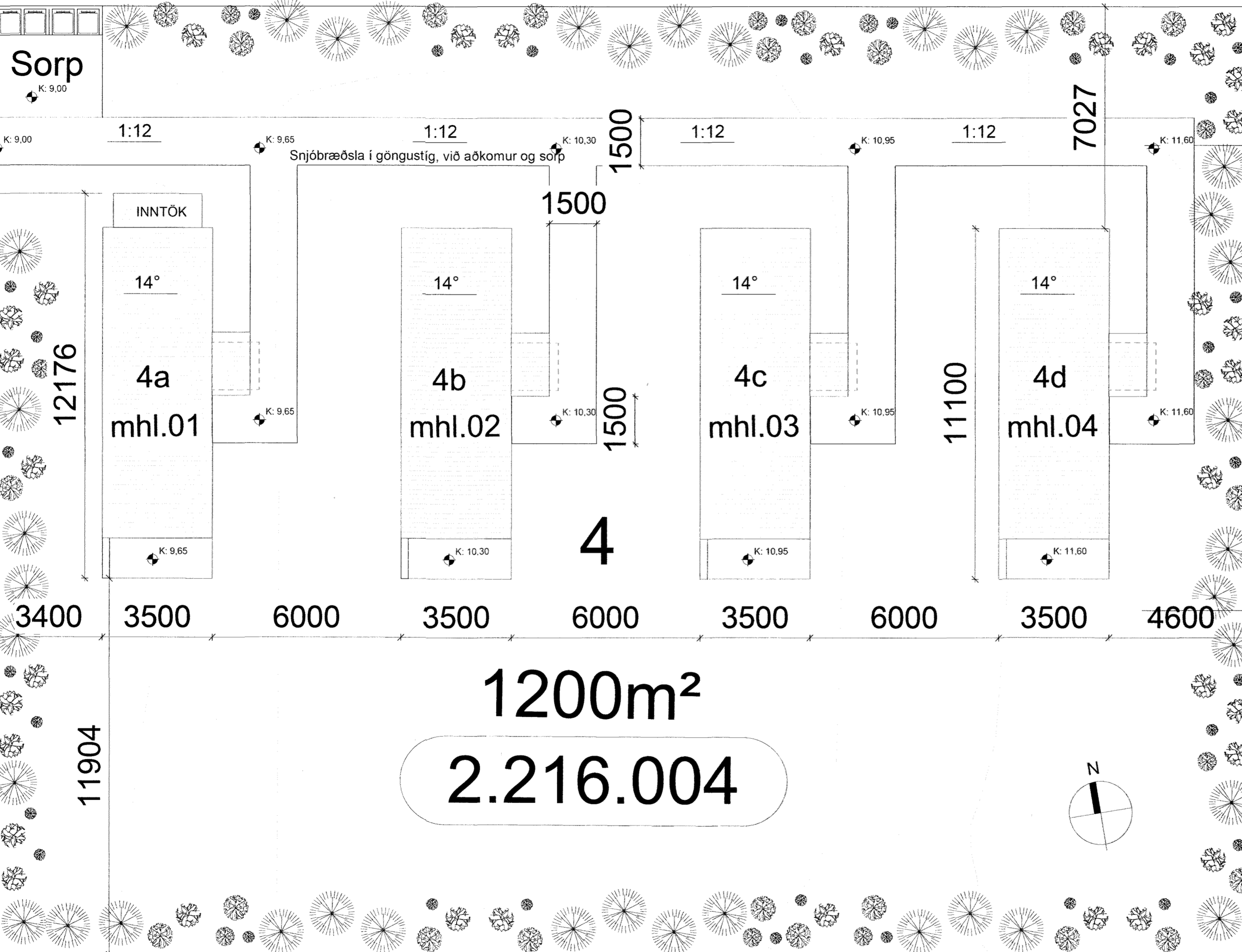

Skýringar:

150x150cm sléttur flötur
25mm fyrri neðan
fullfrágengið gólf

A	Uppfært m.v. afhugasemdir	06.11.2019	HSG	SS
Útg.	Skýring / Breyting	Dags.	Teiknari/Virðing	

Smáhýsi fyrir Veiferðarsvið
Tegund verkefni
Gufunesvegur 4a-d, 112 Reykjavík
Staðsetning
Lóðaruppráttur
Teikningund

Landnúmer: 108954
Staðgreinir: 0-1-2216004
Mælikvarði: 01.02.03.04
Mælikvarði: 1:100
Bláðastærð: A2

Verkkaupi: Reykjavíkurborg kt. 530269-7609
Hönnunarstjóri: Steinar Sigurðsson kt. 130958-3899



arkitektabjónusta

SKIPHOLT 25 105 REYKJAVÍK

Sími 4150700 steinar@teiknark.is Kt.: 421003-3430 www.teiknark.is

Verk nr.: 19002
Teikning nr.: L-01
Verkeiðni nr.: 161921
Breyting nr.: A

Hannað af: SS Teiknað af: HSG Rýnt af: SS

Dags. útgáfu: 16/10/2019

Steinar Sigurðsson arkitekt
kt.: 130958-3899

Lóðaruppráttur
1 : 100

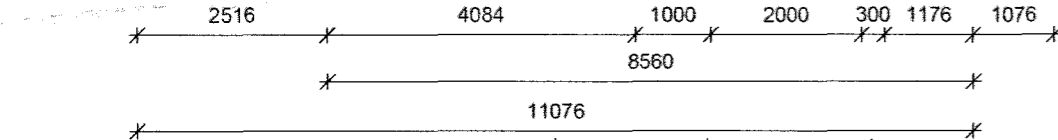
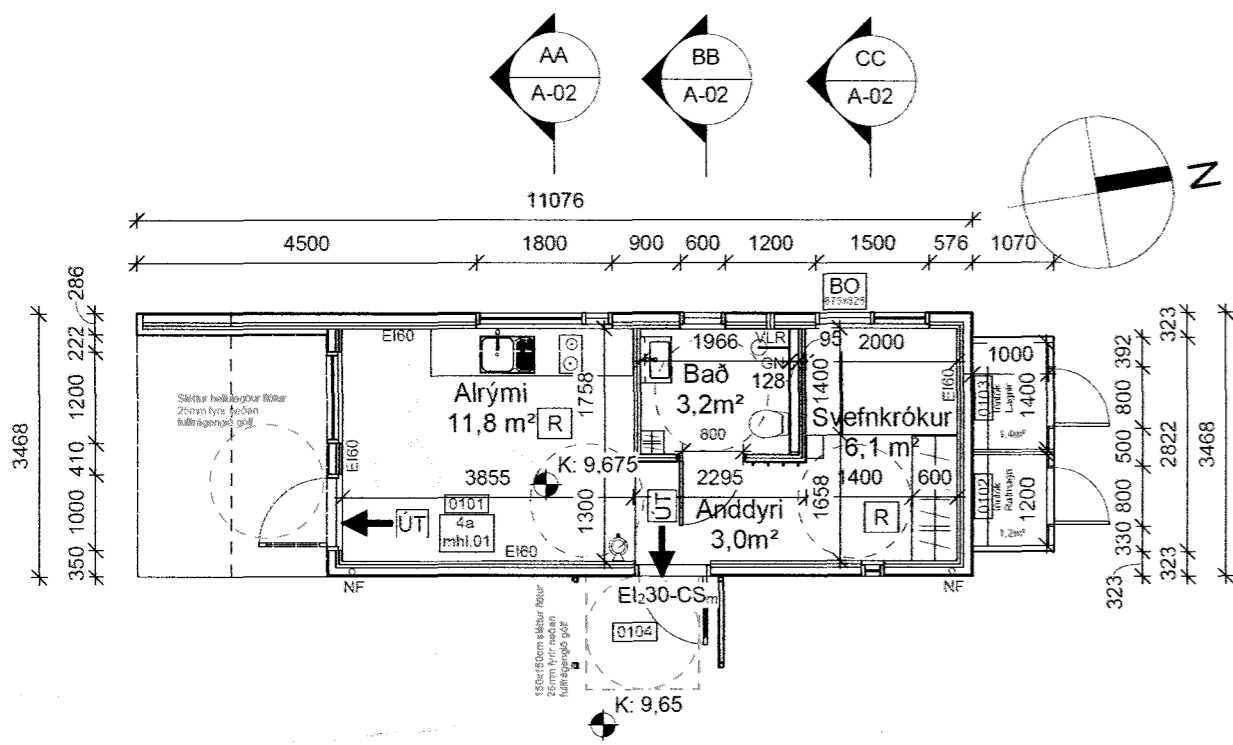

1.hæð - hús 4a
1 : 100

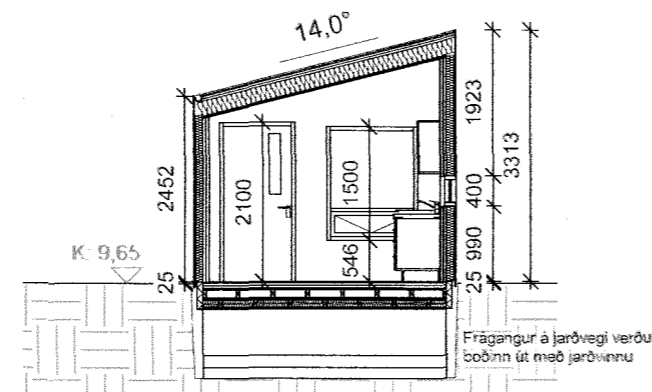

AA
1 : 100

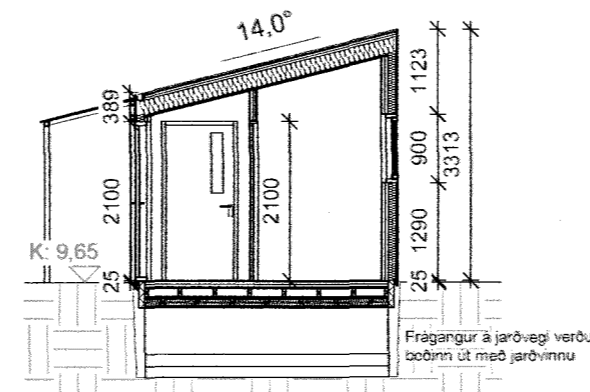

BB
1 : 100

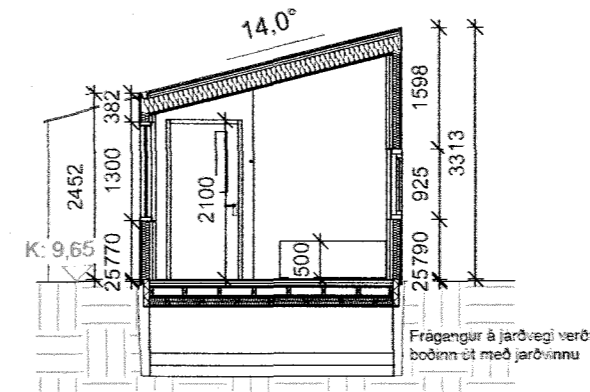

CC
1 : 100

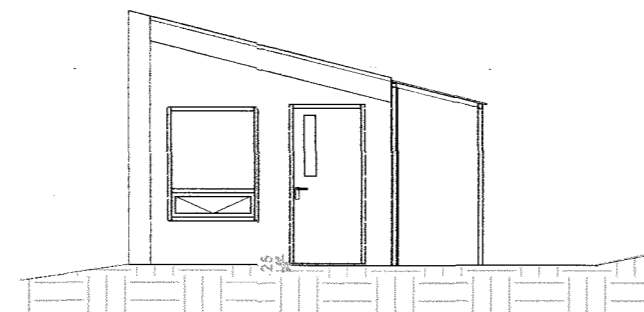

Suður
1 : 100

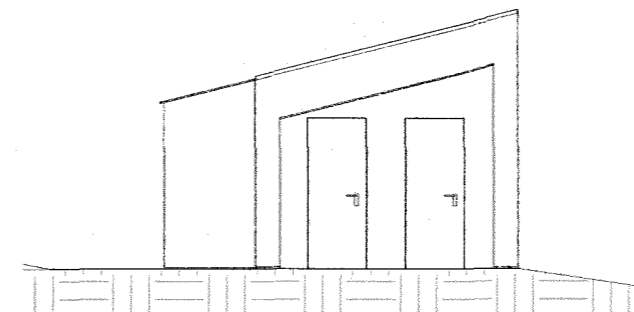

Norður
1 : 100

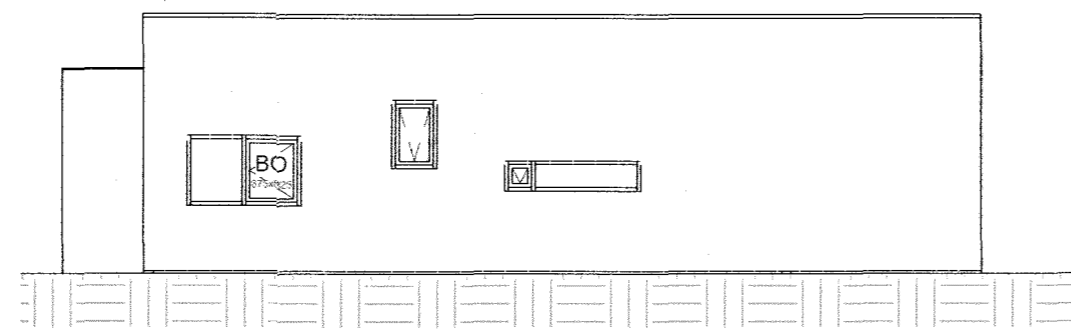

Vestur
1 : 100

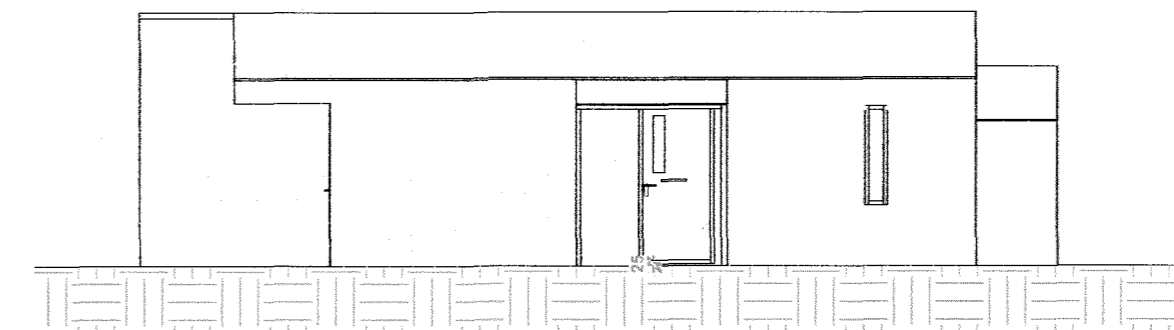

Austur
1 : 100

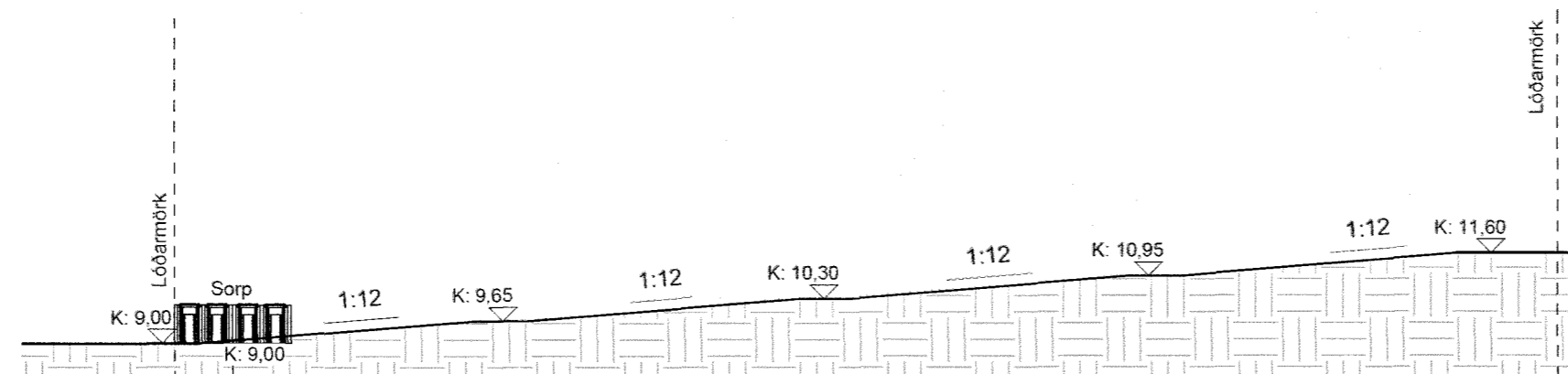

JJ - Göngustigur/aðkoma
1 : 200

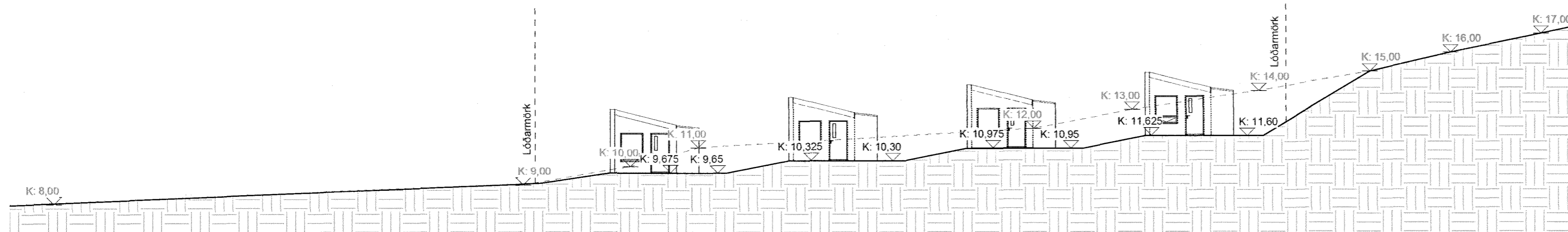

KK
1 : 200

- UT → Flóttaleið
- BO Björgunarpur
- R Reykskynjari
- GN Gólfniðurfall
- VLR Vélræn loftræsing
- Slökkvitæki
- Ei60 Brunahólfandi veggir
- Ei30-CS Brunahólfandi hurðir
- NF Þakniðurfall

B	Uppfært m.v. athugasemdir	06.11.2019	HSG	SS
A	Uppfært m.v. athugasemdir	28.10.2019	HSG	SS
Útg.	Seiðing / Breyting	Dags.	Teiknað	Yfirráð

Smáhýsi fyrir Velferðarsvið
Tegund verkefna
Gufunesvegur 4a, 112 Reykjavík
Staðsetning
Grunnmynd, snið og útlit
Teiknategund

Landnúmer: 108954
Staðgreinir: 0-1-2216004
Matshluti: 01
Mælikvarði: 1:100, 1:200
Bláðastærð: A2

Verkaupi: Reykjavíkurborg kt. 530269-7609
Hönnunarstjóri: Steinar Sigurðsson kt. 130958-3899



arkitektapjónusta

SKIPHOLT 25 105 REYKJAVÍK
SÍMI 4150700 Kt.: 421003-3430
steinar@teiknark.is www.teiknark.is

Verk nr.: 19002
Teikning nr.: A-02
Verkeiðni nr.: 161921
Breyting nr.: B

Hannað af: SS Teiknað af: HSG Rýnt af: SS

Dags. útgáfu: 16/10/2019

Steinar Sigurðsson arkitekt fai
kt.: 130958-3899

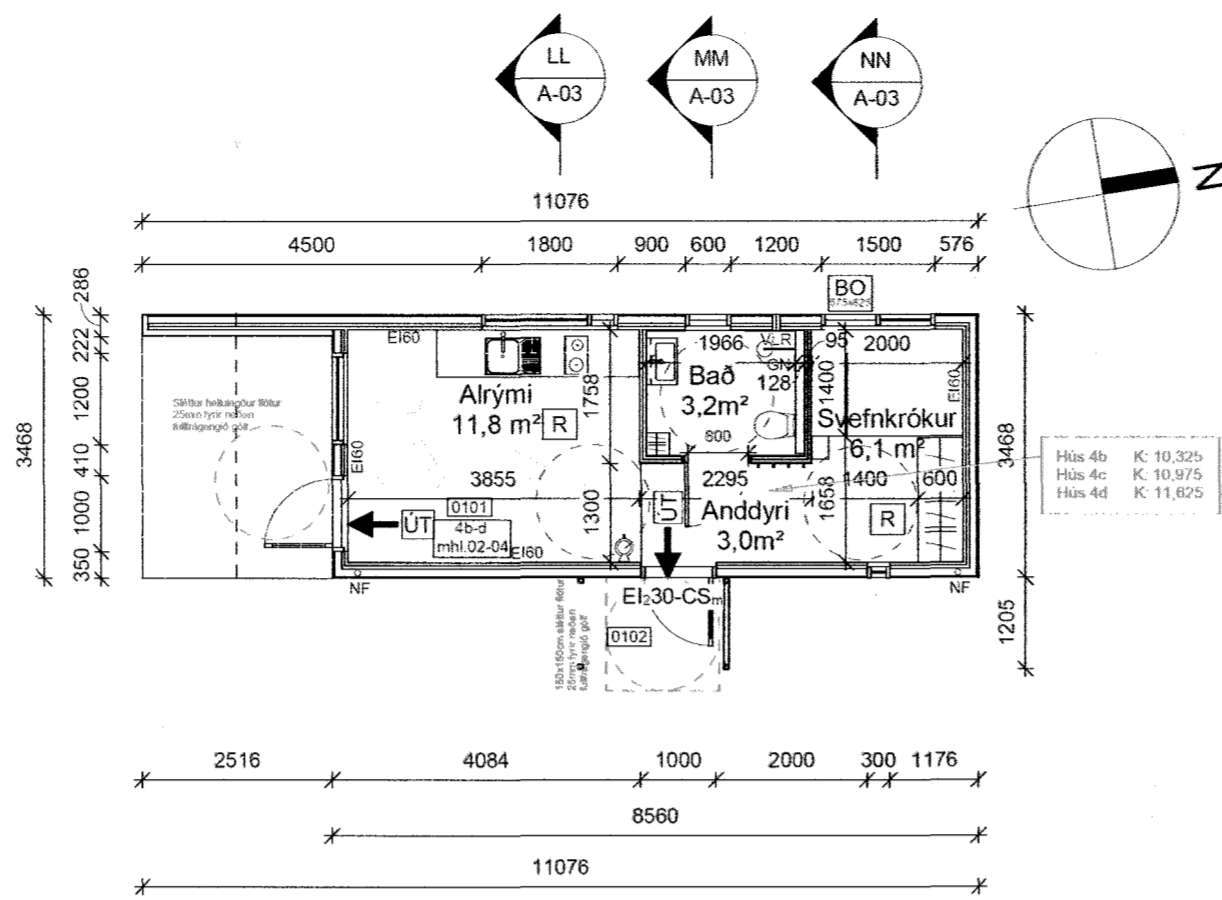

1.hæð - hús 4b-d
1 : 100

- UT → Flóttaleið
- BO Björgunarop
- R Reykskynjari
- GN Gólfniðurfall
- VLR Vélræn loftræsing
- Slökkvitæki
- Ei60 Brunahólfandi veggir
- Ei30-CS Brunahólfandi hurðir
- NF Þakniðurfall

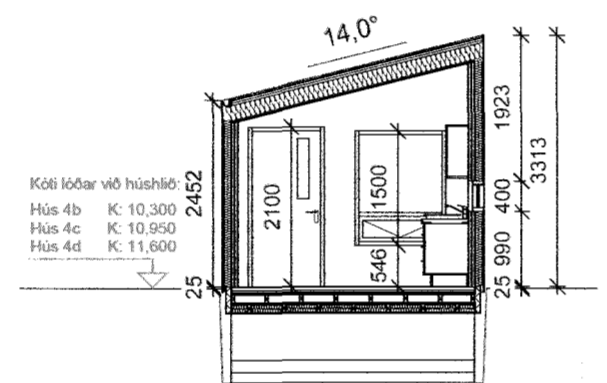

LL
1 : 100

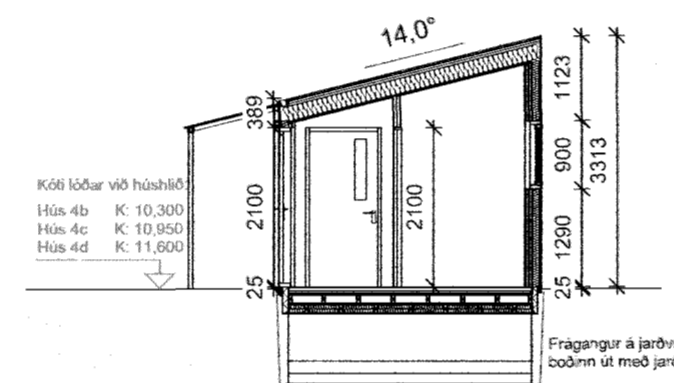

MM
1 : 100

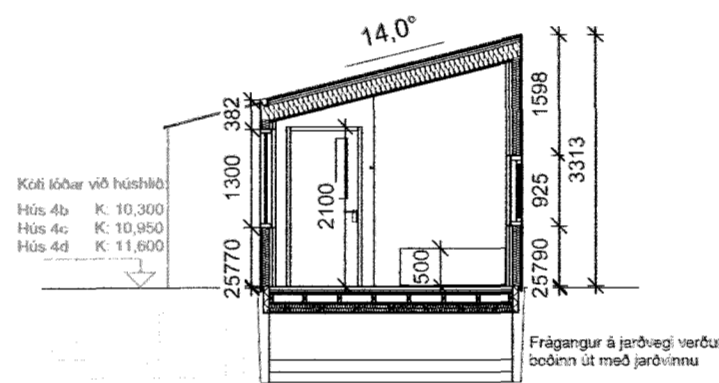

NN
1 : 100

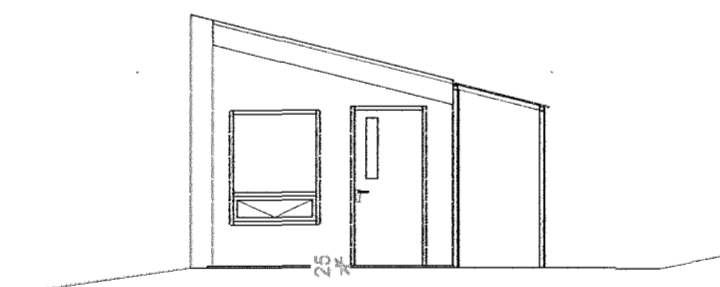

Suður
1 : 100

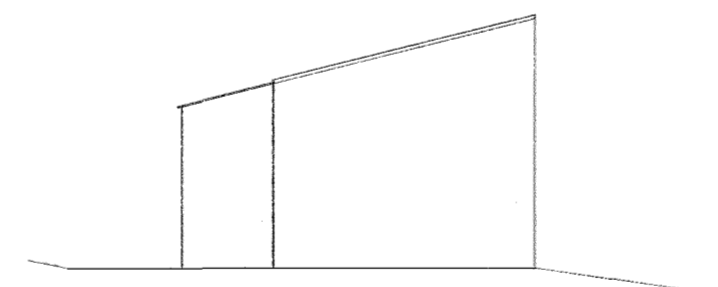

Norður
1 : 100

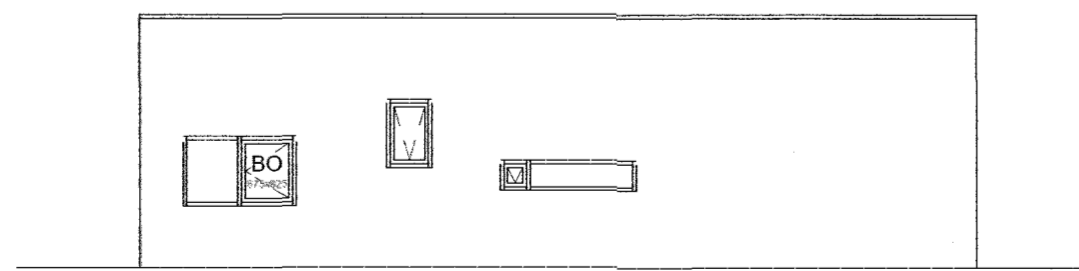

Vestur
1 : 100

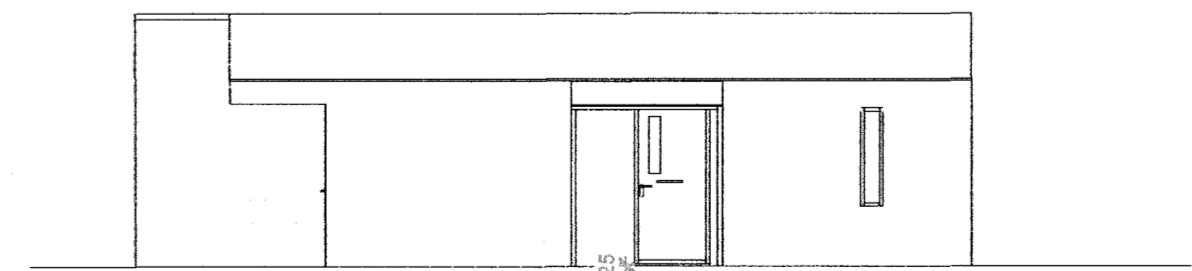

Austur
1 : 100

B	Uppfært m.v. athugasemdir	08.11.2018	HSG	SS
A	Uppfært m.v. athugasemdir	28.10.2018	HSG	SS
Útg.	Skýring / Breyting	Dags.	Teiknað	Virfandi

Smáhýsi fyrir Velferðarsvið
Tegund verks
Gufunesvegur 4b-d, 112 Reykjavík
Staðsetning
Grunnmynd, snið og útlit
Teiknategund

Landnúmer: 108954
Staðgreinir: 0-1-2216004
Matshluti: 02.03.04
Mælikvarði: 1:100
Bláðastærð: A2

Verkaupi: Reykjavíkurborg kt. 530269-7609
Hönnunarstjóri: Steinar Sigurðsson kt. 130958-3899

SKIPHOLT 25 105 REYKJAVÍK
Sími 4150700 steinar@teiknark.is
Kt.: 421003-3430 www.teiknark.is

Verk nr.: 19002
Teikning nr.: A-03
Verkbeiðni nr.: 161921
Breyting nr.: B

Hannað af: SS Teiknað af: HSG Rýnt af: SS
Dags. útgáfu: 16/10/2019

Steinar Sigurðsson
Steinar Sigurðsson arkitekt faí
kt.: 130958-3899

Skráningartafla: Gufunesvegur 4a

Reikna Landnúmer: 108954 Staðgreinir: 0-1-2216004
 Matshlutanúmer: 01

Reikningi lokið Skrásetjari: Hrannar Steinn Gunnarsson
 Kennitala: 050587-2909
 Dags.: 15.10.2019

Prenta Brúttóflötur: 33,1 m²
 Brúttó rúmmál: 100,5 m³
 Birt flatarmál: 33,1 m²
 Skiptarúmmál: 75.272 m³

Útgáfa: 4.01b
 © 1998 Fasteignamat ríkisins, Borgartúni 21, 105 Reykjavík.

Skráningartafla: Gufunesvegur 4b

Reikna Landnúmer: 108954 Staðgreinir: 0-1-2216004
 Matshlutanúmer: 02

Reikningi lokið Skrásetjari: Hrannar Steinn Gunnarsson
 Kennitala: 050587-2909
 Dags.: 15.10.2019

Prenta Brúttóflötur: 30,1 m²
 Brúttó rúmmál: 92,8 m³
 Birt flatarmál: 30,1 m²
 Skiptarúmmál: 69.120 m³

Útgáfa: 4.01b
 © 1998 Fasteignamat ríkisins, Borgartúni 21, 105 Reykjavík.

Skráningartafla: Gufunesvegur 4a		Skrásetjari: Hrannar Steinn Gunnarsson				
Landnúmer:	108954	Kennitala:	050587-2909			
Matshlutanúmer:	01	Útgáfa:	4.01b			
		Dags:	15.10.2019			
Matshluti	Botnplata	Hjúpflötir				
	Botnplata m ²	Botnplata m ²	Útveggir m ²	þar af: Glugga- og dyraop m ²	þar af: Þakgluggar og þakop m ²	
	6,6	33,1	90,3	12,1	38,1	0,0
Yfirlit		Innan hæða	Utan hæða	Alls		
		A	A	B	C	
Botnflötur / m ²		33,1		2,4		35,5
Brúttóflötur / m ²		33,1		2,4		35,5
Brúttórúmmál / m ³		100,5		5,5		106,0
Nettóflötur / m ²		26,6		2,3		28,9
Birt flatarmál / m ²		33,1				33,1
Skiptarúmmál / m ³		75,272				75,272

Skráningartafla: Gufunesvegur 4b		Skrásetjari: Hrannar Steinn Gunnarsson				
Landnúmer:	108954	Kennitala:	050587-2909			
Matshlutanúmer:	02	Útgáfa:	4.01b			
		Dags:	15.10.2019			
Matshluti	Botnplata	Hjúpflötir				
	Botnplata m ²	Botnplata m ²	Útveggir m ²	þar af: Glugga- og dyraop m ²	þar af: Þakgluggar og þakop m ²	
	6,0	30,1	78,7	9,0	35,0	0,0
Yfirlit		Innan hæða	Utan hæða	Alls		
		A	A	B	C	
Botnflötur / m ²		30,1		2,4		32,5
Brúttóflötur / m ²		30,1		2,4		32,5
Brúttórúmmál / m ³		92,8		5,5		98,3
Nettóflötur / m ²		24,0		2,3		26,3
Birt flatarmál / m ²		30,1				30,1
Skiptarúmmál / m ³		69,120				69,120

B	Uppfært m.v. athugasemdir	08.11.2019	HSG	SS
A	Uppfært m.v. athugasemdir	23.10.2019	HSG	SS
Útg.	Skipting / Breyting	Dags.	Teiknað	Yfirland

Smáhýsi fyrir Velferðarsvið
 Tegund verks
 Gufunesvegur 4a-b, 112 Reykjavík
 Staðsetning
 Skráningartöflur
 Teikningund

Landnúmer: 108954
 Staðgreinir: 0-1-2216004
 Matshluti: 01,02
 Mælikvarði: x
 Blaðastærð: A2

Verkaupi: Reykjavíkurborg kt. 530269-7609
 Hönnunarstjóri: Steinar Sigurðsson kt. 130958-3899



arkitektabjónusta

SKIPHOLT 25 105 REYKJAVÍK
 Sími 4150700 Kt.: 421003-3430
 steinar@teiknark.is www.teiknark.is

Verk nr.: 19002
 Teikning nr.: S-01
 Verkbeiðni nr.: 161921
 Breyting nr.: B

Hannað af: SS Teiknað af: HSG Rýnt af: SS
 Dags. útgáfu: 16/10/2019

Steinar Sigurðsson arkitekt fai
 kt.: 130958-3899

Skráningartafla: Gufunesvegur 4a		Skrásetjari: Hrannar Steinn Gunnarsson															
Landnúmer:	108954	Kennitala:	050587-2909														
Matshlutanúmer:	01	Útgáfa:	4.01b														
		Dags:	15.10.2019														
Uppskipting og lýsing		Stærðir															
D0	D1	D2	D3	D4	D5	D5M	D6	D7	D8	D9	D10a	D10b	D11	D12	D16	D17	
Lokun	Rými	Notkun	Háuh-Flakur	Eignar-Þeld	Botnflötur	Málflötur	Stegar	Op	Brúttóflötur	Brúttóflötur	Salarhæð	Salarhæð	Brúttó	Nettóflötur	Birt flatarmál	Skiptarúmmál	
Matshluti					33,1	0,0	0,0	0,0	33,1	0,0			100,5	26,6	33,1	75,272	
Botn													6,6				
A 0101		1. hæð	N	0101	33,1	0,0	0,0	0,0	33,1	0,0	2,45	3,31	93,9	26,6	33,1	2,88	
A 0102		Inntök	T	0101	1,4				1,4		2,00	2,70	3,3	1,2	1,4	2,35	
A 0103		Inntök	T	0101	1,6				1,6		2,00	2,70	3,8	1,4	1,8	2,38	
B 0104		Skipti	U	0101	2,4				2,4		2,13	2,44	5,5	2,3			
Athugasemdir		Kvæð um aðgangi vegna háða 4B, 4C og 4D															
Sameignir summa																	
Eignarhald		Eignar-Þeld	Notkun-Þeld	Birt flatarmál	Skiptarúmmál												
	0101	ibúð		33,1	75,272	75,272											
	Alls			33,1	75,272	75,272											

Skráningartafla: Gufunesvegur 4b		Skrásetjari: Hrannar Steinn Gunnarsson															
Landnúmer:	108954	Kennitala:	050587-2909														
Matshlutanúmer:	02	Útgáfa:	4.01b														
		Dags:	15.10.2019														
Uppskipting og lýsing		Stærðir															
D0	D1	D2	D3	D4	D5	D5M	D6	D7	D8	D9	D10a	D10b	D11	D12	D16	D17	
Lokun	Rými	Notkun	Háuh-Flakur	Eignar-Þeld	Botnflötur	Málflötur	Stegar	Op	Brúttóflötur	Brúttóflötur	Salarhæð	Salarhæð	Brúttó	Nettóflötur	Birt flatarmál	Skiptarúmmál	
Matshluti					30,1	0,0	0,0	0,0	30,1	0,0			92,8	24,0	30,1	69,120	
Botn													6,0				
A 0101		1. hæð	N	0101	30,1	0,0	0,0	0,0	30,1	0,0	2,45	3,31	96,9	24,0	30,1	2,88	
B 0102		Skipti	U	0101	2,4				2,4		2,13	2,44	5,5	2,3			
Athugasemdir		Kvæð um aðgangi að innviðsrymi við höll 4a															
Sameignir summa																	
Eignarhald		Eignar-Þeld	Notkun-Þeld	Birt flatarmál	Skiptarúmmál												
	0101	ibúð		30,1	69,120	69,120											
	Alls			30,1	69,120	69,120											

Skráningartafla yfirfarin og samþykkt
 19.11.2019
 Þórunn Þórunn
 byggingarfulltrúi

Skráningartafla: Gufunesvegur 4c

Reikna Landnúmer: 108954 Staðgreinir: 0-1-2216004
 Matshlutanúmer: 03

Reikningi lokið **Skrásetjari:** Hrannar Steinn Gunnarsson
Kennitala: 050587-2909
Dags.: 15.10.2019

Prenta Brúttóflötur: 30,1 m²
 Brúttó rúmmál: 92,8 m³

Birt flatarmál: 30,1 m²
 Skiptarúmmál: 69,120 m³

Útgáfa: 4.01b
 © 1998 Fasteignamat ríkisins, Borgartúni 21, 105 Reykjavík.

Skráningartafla: Gufunesvegur 4d

Reikna Landnúmer: 108954 Staðgreinir: 0-1-2216004
 Matshlutanúmer: 04

Reikningi lokið **Skrásetjari:** Hrannar Steinn Gunnarsson
Kennitala: 050587-2909
Dags.: 15.10.2019

Prenta Brúttóflötur: 30,1 m²
 Brúttó rúmmál: 92,8 m³

Birt flatarmál: 30,1 m²
 Skiptarúmmál: 69,120 m³

Útgáfa: 4.01b
 © 1998 Fasteignamat ríkisins, Borgartúni 21, 105 Reykjavík.

Skráningartafla: Gufunesvegur 4c		Skrásetjari: Hrannar Steinn Gunnarsson				
Landnúmer: 108954		Kennitala: 050587-2909				
Matshlutanúmer: 03		Útgáfa: 4.01b Dags.: 15.10.2019				
Matshluti	Botnplata		Hjúpflétir			
	Botnplata m ²	Botnplata m ²	Utveggir m ²	Þar af: Glugga- og dyraop m ²	Þak m ²	Þar af: Þakgluggar og þakop m ²
	6,0	30,1	78,7	9,0	35,0	0,0
Yfirlit		Innan hæða	Utan hæða	Alls		
		A	A	B	C	
	Botnflötur / m ²	30,1		2,4		32,5
	Brúttóflötur / m ²	30,1		2,4		32,5
	Brúttórúmmál / m ³	92,8		5,5		98,3
	Nettóflötur / m ²	24,0		2,3		26,3
	Birt flatarmál / m ²	30,1				30,1
	Skiptarúmmál / m ³	69,120				69,120

Skráningartafla: Gufunesvegur 4d		Skrásetjari: Hrannar Steinn Gunnarsson				
Landnúmer: 108954		Kennitala: 050587-2909				
Matshlutanúmer: 04		Útgáfa: 4.01b Dags.: 15.10.2019				
Matshluti	Botnplata		Hjúpflétir			
	Botnplata m ²	Botnplata m ²	Utveggir m ²	Þar af: Glugga- og dyraop m ²	Þak m ²	Þar af: Þakgluggar og þakop m ²
	6,0	30,1	78,7	9,0	35,0	0,0
Yfirlit		Innan hæða	Utan hæða	Alls		
		A	A	B	C	
	Botnflötur / m ²	30,1		2,4		32,5
	Brúttóflötur / m ²	30,1		2,4		32,5
	Brúttórúmmál / m ³	92,8		5,5		98,3
	Nettóflötur / m ²	24,0		2,3		26,3
	Birt flatarmál / m ²	30,1				30,1
	Skiptarúmmál / m ³	69,120				69,120

Skráningartafla: Gufunesvegur 4c		Skrásetjari: Hrannar Steinn Gunnarsson																
Landnúmer: 108954		Kennitala: 050587-2909																
Matshlutanúmer: 03		Útgáfa: 4.01b Dags.: 15.10.2019																
Uppskipting og lýsing		Stærðir																
D0 Lokun	D1 Rým hæð-mál	D2 Notkun	D3 Höfuð-Flökun	D4 Eignar-hæð	D5 Botnflötur	D5M Málflötur	D6 Stöng	D7 Op	D8 Brúttóflötur	D9 Brúttóflötur eh. x 1,8	D10a Salarnæð	D10b Salarnæð	D11 Brúttó rúmmál	D12 Nettóflötur	D16 Birt flatarmál	Reisitala skiptarúmmál	D17 Skiptarúmmál	
Matshluti					30,1	0,0	0,0	0,0	30,1	0,0		92,8	24,0	30,1			69,120	
Botn												6,0						
A	0101	1. hæð	N	0101	30,1	0,0	0,0	0,0	30,1	0,0		86,8	24,0	30,1			69,120	
B	0102	Skýli	U	0101	2,4				2,4		2,13	2,44	5,5	2,3		2,88	69,120	
Athugasemdir		Kvæð um aðgengi að inntakrymi við húsi 4a																
Sameignir summa																		
Eignarhald																		
Eignar-hald	Notkun	Birt flatarmál	Skiptarúmmál	Skiptarúmmál														
0101	Íbúð	30,1	69,120	69,120														
Alls		30,1	69,120	69,120														

Skráningartafla: Gufunesvegur 4d		Skrásetjari: Hrannar Steinn Gunnarsson																
Landnúmer: 108954		Kennitala: 050587-2909																
Matshlutanúmer: 04		Útgáfa: 4.01b Dags.: 15.10.2019																
Uppskipting og lýsing		Stærðir																
D0 Lokun	D1 Rým hæð-mál	D2 Notkun	D3 Höfuð-Flökun	D4 Eignar-hæð	D5 Botnflötur	D5M Málflötur	D6 Stöng	D7 Op	D8 Brúttóflötur	D9 Brúttóflötur eh. x 1,8	D10a Salarnæð	D10b Salarnæð	D11 Brúttó rúmmál	D12 Nettóflötur	D16 Birt flatarmál	Reisitala skiptarúmmál	D17 Skiptarúmmál	
Matshluti					30,1	0,0	0,0	0,0	30,1	0,0		92,8	24,0	30,1			69,120	
Botn												6,0						
A	0101	1. hæð	N	0101	30,1	0,0	0,0	0,0	30,1	0,0		86,8	24,0	30,1			69,120	
B	0102	Skýli	U	0101	2,4				2,4		2,13	2,44	5,5	2,3		2,88	69,120	
Athugasemdir		Kvæð um aðgengi að inntakrymi við húsi 4a																
Sameignir summa																		
Eignarhald																		
Eignar-hald	Notkun	Birt flatarmál	Skiptarúmmál	Skiptarúmmál														
0101	Íbúð	30,1	69,120	69,120														
Alls		30,1	69,120	69,120														

B	Uppfært m.v. athugasemdir	08.11.2019	HSG	SS
A	Uppfært m.v. athugasemdir	28.10.2018	HSG	SS
Útg.	Skýring / Breyting	Dags.	Teiknað	Yfirfarað

Smáhýsi fyrir Velferðarsvið
 Tegund verks
 Gufunesvegur 4c-d, 112 Reykjavík
 Staðsetning
 Skráningartöflur
 Teiknategund

Landnúmer: 108954
 Staðgreinir: 0-1-2216004
 Matshluti: 03,04
 Mælikvarði: x
 Bláðastærð: A2

Verkaupi: Reykjavíkurborg kt. 530269-7609
 Hönnunarstjóri: Steinar Sigurðsson kt. 130958-3899



arkitektabjónusta

SKIPHOLT 25 105 REYKJAVÍK
 Sími 4150700 Kt. 421003-3430
 steinar@teiknark.is www.teiknark.is

Verk nr.: 19002
 Teikning nr.: S-02
 Verkbeðni nr.: 161921
 Breyting nr.: B

Hannað af: SS Teiknað af: HSG Rýnt af: SS
 Dags. útgáfu: 16/10/2019

Skráningartafla yfirfarin og samþykkt
 19.11.2019
 Steinar Sigurðsson
 byggingartútrúi

Steinar Sigurðsson arkitekt fai
 kt.: 130958-3899