

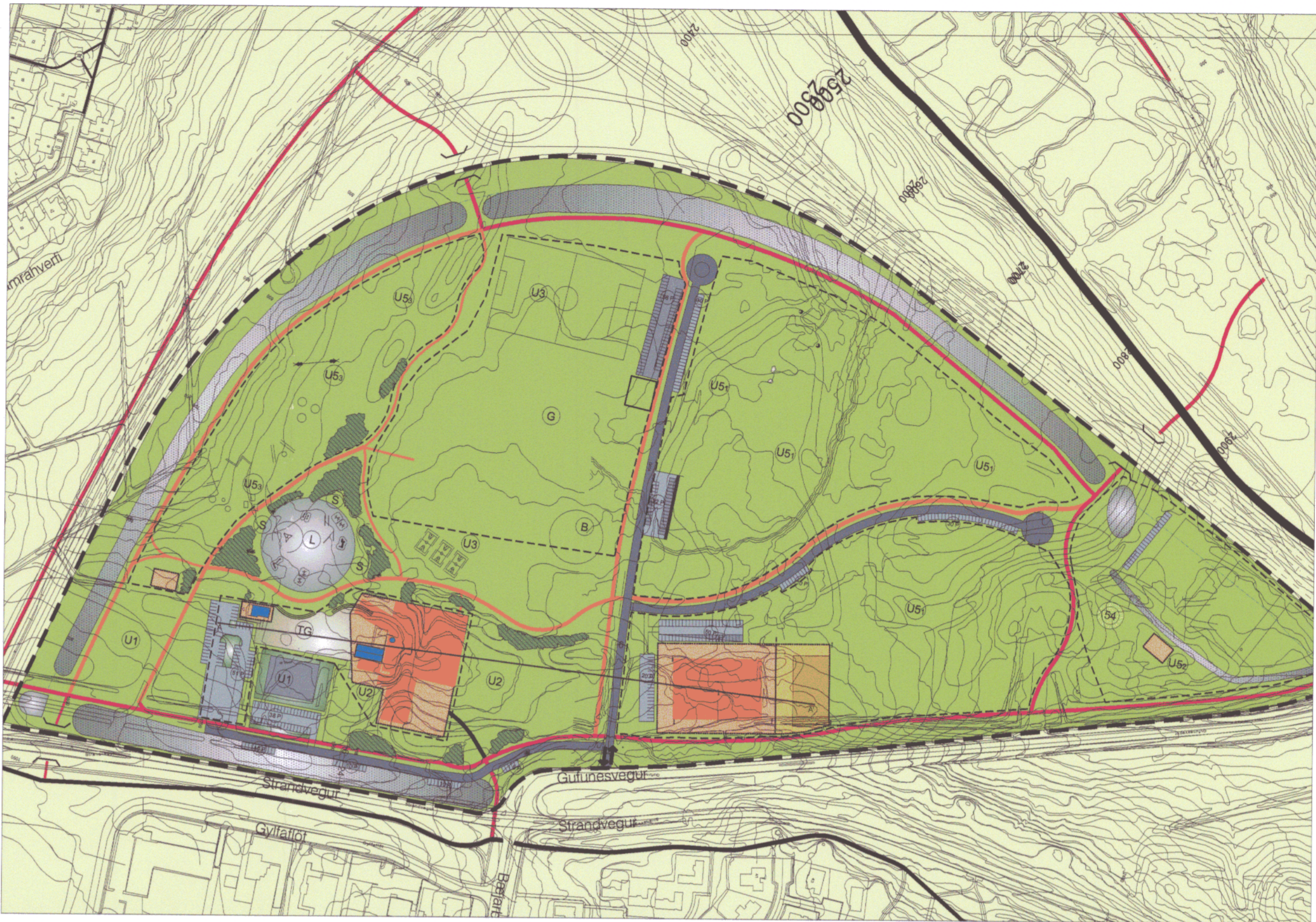

HEITI SKIPULAGS: GUFUNES, mkv. 1:3000

GILDANDI SKIPULAG SAMPYKKT Í BORGARÁÐI 29.11.2007.



TILLAGA AÐ BREYTTU SKIPULAGI GUFUNESI, mkv. 1:3000

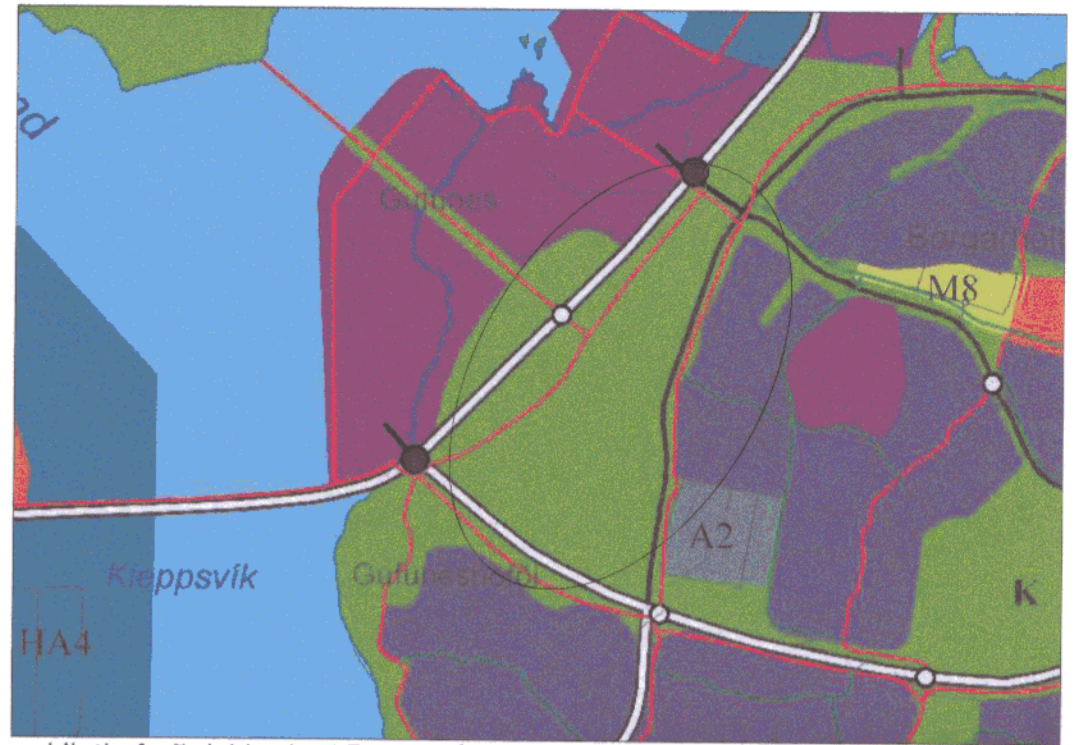

Hluti af aðalskipulagi Reykjavíkur 2001-2024.

Skipulagssvæði

Tákn	Skýringar
------	-----------

- Mörk deiliskipulags
- Núverandi byggingar
- Byggingareitur nýbyggingar/ byggingareitur til bráðabirgða
- Lóðarmörk
- Skróðgarður
- Leiksvæði
- Torg / garðsvæði
- Grasflatur, Leikflatur
- Þrautarbrautir, jaðarþröttir
- Boltavellir, leikflatur
- Leikgarður (Bmx hjólabrautir, brettagarður)
- Þróttasvæði, grasvellir
- Fjóræfi
- Smáblaklúbburinn
- Últíma Thule
- Brennustæði

- Núverandi gróður
- Gróðurbelti
- Vistgata
- Innkeyrsla / útkeyrsla
- Tengistígur, leiðbeinandi lega
- Stofnstígur
- Aktafær stígur

- Bliastæði
- Undirgöng
- Núverandi hæðarlinur
- Stærð lóðar í fermetrum
- Fjöldi bliastæða
- Fomminjar
- 3-4 metra háar manir

Deiliskipulag þetta sem fengið hefur meðferð í samræmi við ákvæði 25. gr. skipulags og byggingarlaga nr. 139 var samþykkt í **SKIPLUAGAÞEYGLI** þann 18. maí 2010 og í **BORGARÁÐI** þann 20. maí 2010.

Tillagan var auglýst frá 18. nóv. 2009 með athugasemdafresti til 4. jan. 2010.

Auglýsing um gildistöku deiliskipulagsins var birt í B-deild Stjórnartíðinda þann 10. ágúst 2010.

GREINAGERÐ

Afmörkun svæðis
Lögð er fram tillaga að breytingu á deiliskipulagi af Gufunesvæðinu. Eldri deiliskipulagsupplýsingar samþykktar 29. nóv 2007 í borgaráði, fellur úr gildi við gildistöku þessa skipulags. Svæðið er um 38 ha. að stærð og afmarkast af Strandvegi til austurs, fyrrihuguðum Hallsvæði til suðurs, fyrrihuguðri Sundabraut til vesturs og aðkomuvegi að Aburðarverksmiðju til norðurs. Svæðið er að stærstum hluta gamalt urðunarsvæði.

Helstu breytingar á deiliskipulaginu eru eftirfarandi:
Lítilsháttar breyting er á afmörkun og stærð byggingareits ITR og stækkar hann úr 6.000 m² í 6.700 m², til aðlögunar að frumbönnun sem nú liggur fyrir. Einnig er bætt inn akfierum stig (þjónustuaðkomu) norðanmegin við klífurhús sem tengist aðkomuvegi.

Þjónustubygging fyrir skemmtigarð á reit U51, ferlast nær Gufunesvegi byggingareitur er stækkaður, byggingarmagn aukid og hæðarmörk rýmkuð. Byggingareitur fyrir reit U51 er færður til austurs frá fyrri tillögu. Bifreiðastæðum á svæðinu er fjölgað. Brennustæði er færð í norðvesturhluta. Gervigrassvöllur, ljósmástur og tartanbraut eru tekin út en í stað þess er sett fjölnota grasflatur. Byggingareitur er áfám á svæði þar sem ráðgert var vallarhús, sem mögulegt þjónustu/ salernishús. Stærðarmörk úthútaðra svæða hafa breyst óverulega og koma fram í greinargerð. Bráðabirgðabyggingareit er bætt við í reit U51.

Aðrar breytingar eru minni og felast í lítilsháttar tilfærslu á stíg, götu. Annað í skipulaginu er óbreytt frá fyrri tillögu.

Núverandi notkun
Byggingar á svæðinu nú er Gamli bærin í Gufunesi, ásamt fjósi þar við ásamt sérhæysturni.
Gufunesbærinn : Hann var fluttur á núverandi stað þegar Aburðarverksmiðjan var reist. Í dag er byggingin notuð sem félagsmiðstöð ITR í Grafarvogi.
Fjósíð: Fjósíð hefur verið endurbýtt og nýtt nú í starfi ITR.
Sérhæysturn: Í dag nýttur turinn fyrir klífur, og íklífur í starfi ITR.
Sáð hefur verið í allt svæðið og er því allt yfirborð bundið, einnig hafa verið gróðursett tré á nokkrum stöðum sérstaklega í nágæði við Gufunesbæinn.

Núverandi skipulag
Í aðalskipulagi Reykjavíkur 2001-2024 er svæðið skilgreint sem opið svæði til sérstakra nota. Umhverfis svæðið liggur einn stofnstígur en af honum er hlíðartenging sem kemur til með að liggja út í Viðey um brú. Sundabraut kemur til með að liggja við vestanvert svæðið. Núverandi aðkoma að svæðinu er frá Strandavegi. Svæðið er að hluta gamall urðunarsvæði og verður vöktun á gastísteymi og sigvatni í samræði við umhverfis og heilbrigðisstofnun Reykjavíkurborgar.

Fornleifar
Á norðurhluta svæðis er rist merkt nr. 54 á uppdrætti. Við ystu mörk formínja er 20 metra helgunarsvæði og er það sýnt á uppdrætti.

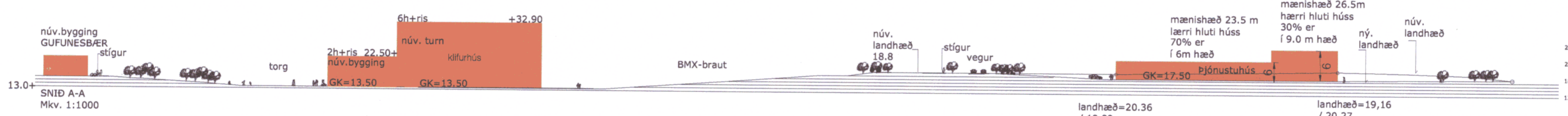

Uppruni korts: LUKR - landupplýsingakerfi Reykjavíkurborgar
Hnitakerfi : ISNET 93

Unnið fyrir:



GUFUNES
BREYTING Á DEILISKIPULAGI



LANDARK
PÉTUR JÓNSSON LANDSLAGSARKITEKT
TEIKNISTOFA STÓRHÖFÐA 17
SÍMI 567-7737 FAX 567-7736

MKV.	1:3000	BREYTING	DAGS:	TEXTI	SAMP:
DAGS.	31.08.2009	A			
HANNAD	PJ,HHP	B			
TEIKNAD	HHP	C			
		D			
		E			