

Almennar upplýsingar:

Nafn Guðmundur Gunnlaugsson
Erindi nr. P-2020-05-04-0152
Kennitala 1905543419
Heimilisfang NAUSTABRYGGJU 56, REYKJAVÍK
Póstnúmer 110
Símanúmer 5676794
Netfang gg@archus.is
Nafn forsvarsmanns (ef um fjöleignarhús er að ræða) -
Netfang tengiliðs Jón Þór Hjaltason

Greiðanda kenitala 6706141310
Greiðanda nafn Fasteignafélagið G1 ehf.
Greiðanda netfang midjan@simnet.is

Framkvæmdasvæði

Heimilisfang/lóðarheiti Grensásvegur 1

Umsækjandi er Í umboði eiganda

Umsækjandi Hefur kynnt sér gildandi deiliskipulag

Erindið fjallar um on

Stutt lýsing á erindi

sýnd eru fyrirhuguð áform Fasteignafélagsins G1 kt 670614-1310 um uppbyggingu á reitnum Grensásvegur 1, þar sem byggja á ca 175 íbúðir og skrifstofubyggingu út að Suðurlandsbraut. Kynning þessi er forsenda fyrir að aðaltekningar séu teknar fyrir hjá embætti byggingarfulltrúans..en fyrsta húsið af fjórum hefurnú þegar verið lagt þar inn. Óskað er eftir að málið sé kynnt fyrir Skipulagsráði.

Meðfylgjandi gögn og upplýsingar varðandi fyrirspurn 2 þar sem við á

Uppdrættir

Lýsandi nafn 20-0504-Grensasvegur-1-Kynning-RVK.pdf skjals

Mæliblað

Lýsandi nafn maeliblad-28.4.pdf skjals

Önnur gögn

Lýsandi nafn 1526-deiliskipulag-01-A.pdf skjals



GRENSÁSVEGUR 1

KYNNING



RÝMA
arkitektar

Grensásvegur 1, kynning á fyrirhuguðum byggingaráformum

Fasteignafélagið G1 ehf kynnir hér fyrir Skipulagsráði og Byggingarfulltrúa fyrirhugaða uppbyggingu sína á reitnum Grensásvegur 1, þar sem aðalstöðvar Hitaveitu Reykjavíkur voru áður. Þau hús verða nú rifin, en eldri dælustöð miðsvæðis á lóðinni verður í notkun næstu árin og er friðuð. Tillögur þessar eru unnar af arkitektunum hjá Archus-Rýma. Verkfræðingar eru Mannvit Verkfræðistofa og hafa þeir staðfest allt burðarþol A hússins sem nú er lagt fyrir.

Samkvæmt samþykktu deiliskipulagi arkitektastofunnar Batterísins er möguleiki á allt að 204 íbúðum í 4 aðskildum húsum á reitnum. Hús A hefur nú verið fullunnið og lagt inn til Byggingarnefndar. Það hús hefur þá sérstöðu að það er byggt ofan á þegar byggðan bílakjallara sem gengur 3 hæðir niður í jörðina og eru þar stæði fyrir 75 bíla. Alls er gert ráð fyrir 181 stæði neðanjarðar og 5 ofanjarðar samkvæmt skipulagi og verða stæðin í bílageymslu leyst undir garði og stingast undir hús B og C.

Hús D hefur þá sérstöðu að það er ekki hægt að byggja fyrr en gríðarmiklar lagnir að dæluhúsi hafa verið aflagðar eftir ca 8-10 ár, því er einbeiting arkitekta nú að húsum A, B og C, þó tillögur að grunnmyndum D hússins liggi fyrir. Lóðarhafi vill byrja að byggja A húsið síðsumars og biður því Skipulags og Byggingaryfirvöld að hraða umfjöllun og samþykktarferli svo sem hægt er.

Skipulagið hefur hlotið fullt samþykki og verið auglýst í B-tíðindum, svo ekkert er til fyrirstöðu. Hér er auk aðaltekninga A hússins, sýndar tillögur af B og C húsi og er mjög mikilsvert að sjá mögulega götumynd að Grensásvegi og Suðurlandsbraut. Frá byrjun töldu arkitektar hið knappa innhorn B hússins að garði óleysanlegt sem íbúðir. Það hentar aftur vel til skrifstofustarfssemi, með geysifallegt útsýni til norðurs yfir Laugardalinn og til Esjunnar. Í skipulagi er boðið upp á að B húsið sé hótél eða skrifstofur, hér er bara úthornið á mótis við Glæsibæ nýtt sem slík, hitt íbúðir og fellur það vel að hugmyndum um "blandaða byggð", enda er öll götuhliðin að Grensásvegi og Suðurlandsbraut fyrir atvinnustarfssemi, svo sem sjá má á útlitum. Hér er því unnið með ca 175 íbúðir og svo skrifstofubyggingu á alls 7 hæðum, mikilsverð þjónusta gæti verið þar á götuhæð, td biðstöð Borgarlínu eða þjónusta henni tengd.

Er það von lóðarhafa og arkitekta að vel verði tekið í tillögur þessar og að meðferð erindisins megi hljóta stuðning á hraða svo sem kostur er. Á þessum gríðarerfiðu óvissutímum í sögu þjóðarinnar, nú þegar mörg áform eru dregin til baka, er aðdáunarvert að kjarkur einstaklinga til framkvæmda sé enn til staðar eins og sést hjá Jóni Þóri Hjaltasyni, sem stendur fyrir þessari byggingu, sem þó er gríðarflókin. Þarna þarf að fjarlægja eldri hús og byggja við þröngar aðstæður. En þétting og uppbygging þarna verður umhverfinu hvatning til fegurðarauka og eflingar og mikilsverð andlitslyfting á þessum hluta Grensásvegar, sem og hvatning/vegvisir til uppbyggingar í Skeifunni. Með góðum kveðjum og þakklæti. Guðmundur Gunnlaugs ark FAÍ.





GRENSÁSVEGUR 1
HÚS A

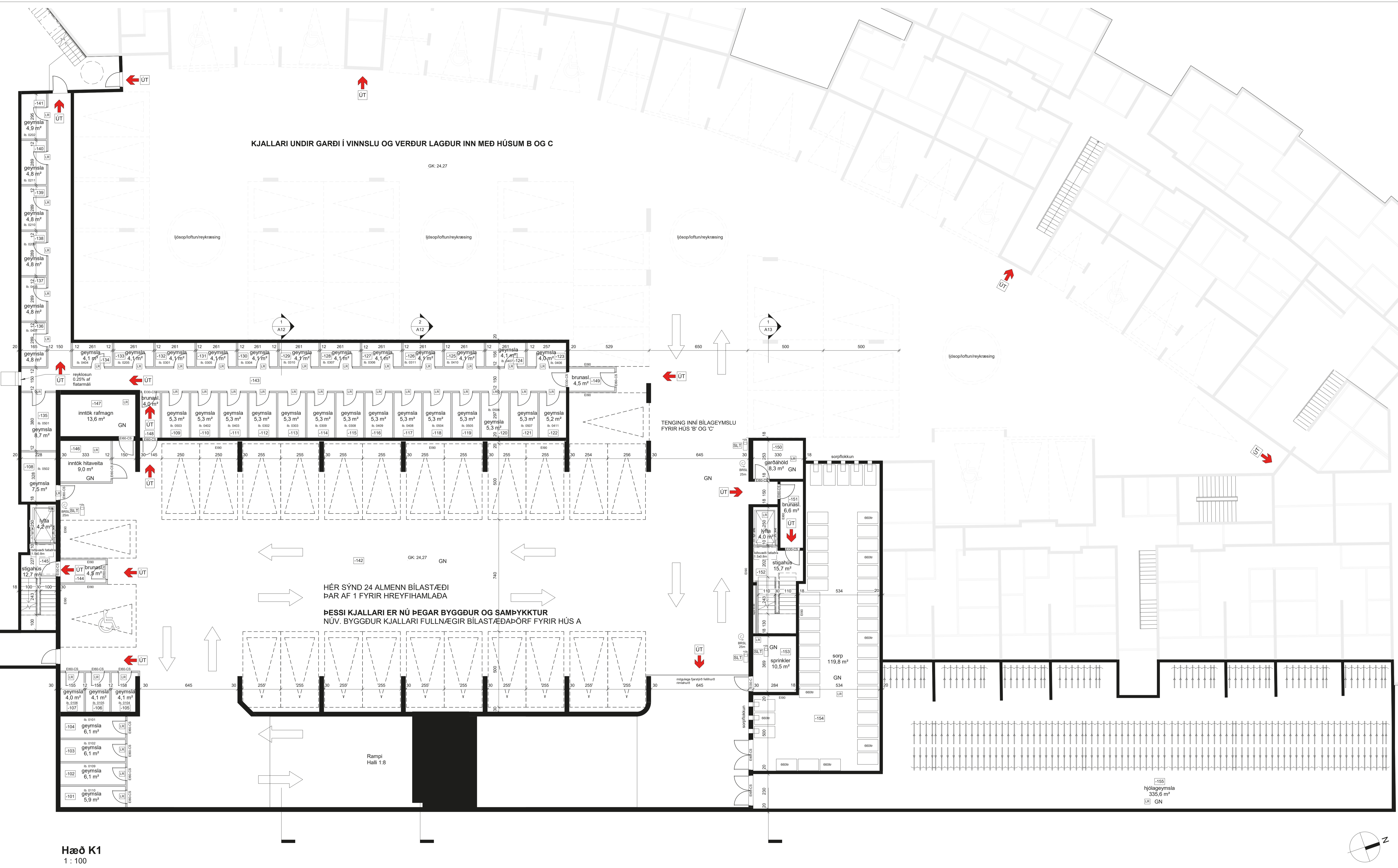

Hæð K1
1 : 100

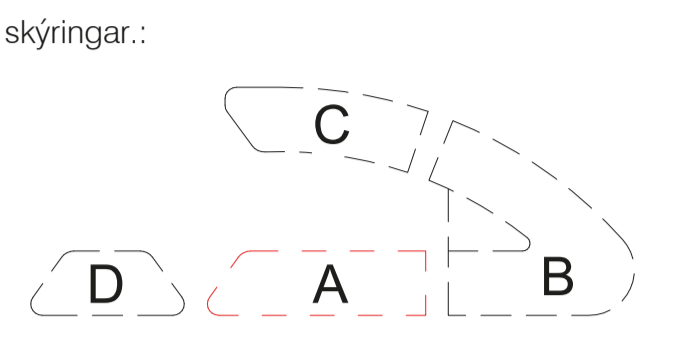
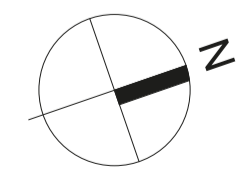

yfirlitsmynd:

verkefni: **Grensásvegur 1**

verkhli: **Grunnmynd kjallari -1**

mkv.:	1:100
dags.:	28.04.2020
hannað.:	GG, GPK, EH
teiknað.:	GG, GPK, EH
blaðstærð.:	A1

dags. breytinga:

br. (a.):	
br. (b.):	
br. (c.):	
br. (d.):	
br. (e.):	
br. (f.):	
br. (g.):	

fylgiskjöl: Verkegund
 Guðmundur Gunnlaugsson, arkitekt FAÍ
 Kt: 190554-3419
 Archus sfl, teiknistofa, Stórhöfða 17,
 110 Reykjavík. s: 567 7735 gsm: 898 7894
 gg@archus.is - www.archus.is

samb.:

teikn.nr.: **A02**

skýringar:

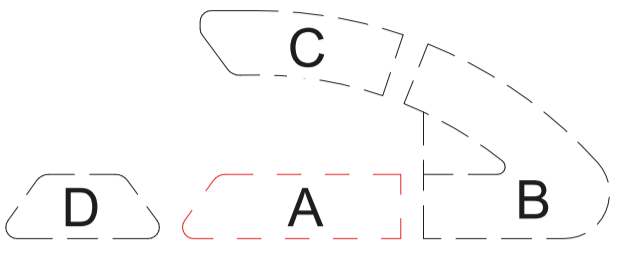

yfirlitsmynd:

verkheiti: Grensásvegur 1

verkhliúti: Grunnmynd kjallari -2

mkv.:	1:100
dags.:	28.04.2020
hannað.:	GG,GPK,EH
teiknað.:	GG,GPK,EH
blaðstærð.:	A1

dags. breytinga.:

br. (a):

br.

br.

br.

br.

br.

br.

br.

fylgiskjöl.: Verktugund

Guðmundur Gunnlaugsson, arkitekt
kt: 190554-3419
Archus slf, teiknistofa, Stórhöfða
110 Reykjavík. s: 567 7735 gsm: 898 7894
gg@archus.is -

samb.:

teikn.nr.

A03

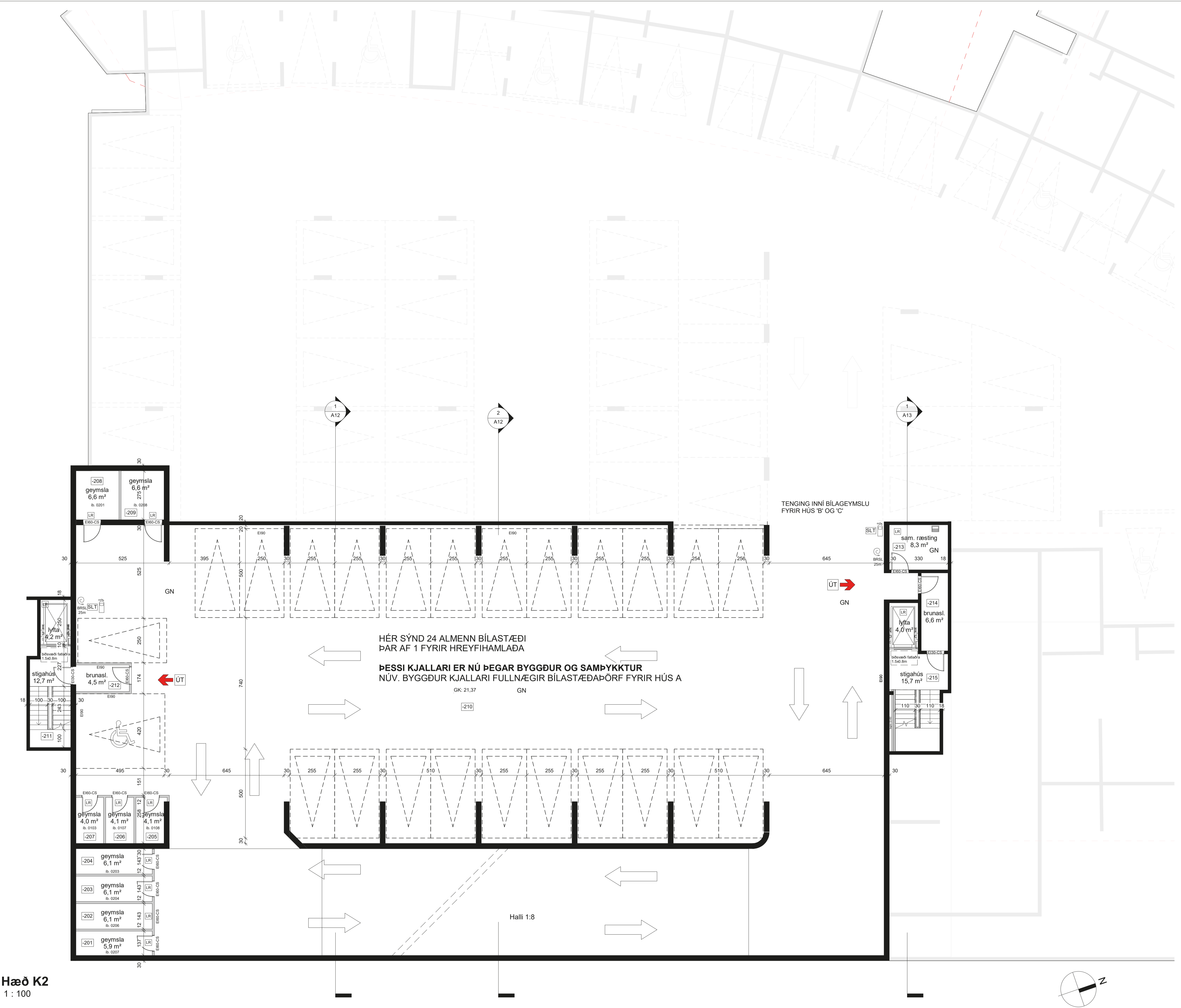

HÉR SÝND 24 ALMENN BÍLASTÆDI
ÞAR AF 1 FYRIR HREYFIHAMLADA

ÞESSI KJALLARI ER NÚ ÞEGAR BYGGÐUR OG SAMÞYKKTUR
NÚV. BYGGÐUR KJALLARI FULLNÆGIR BÍLASTÆÐAPÖRF FYRIR HÚS A

Hæð K2
1 : 100

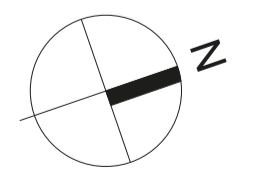

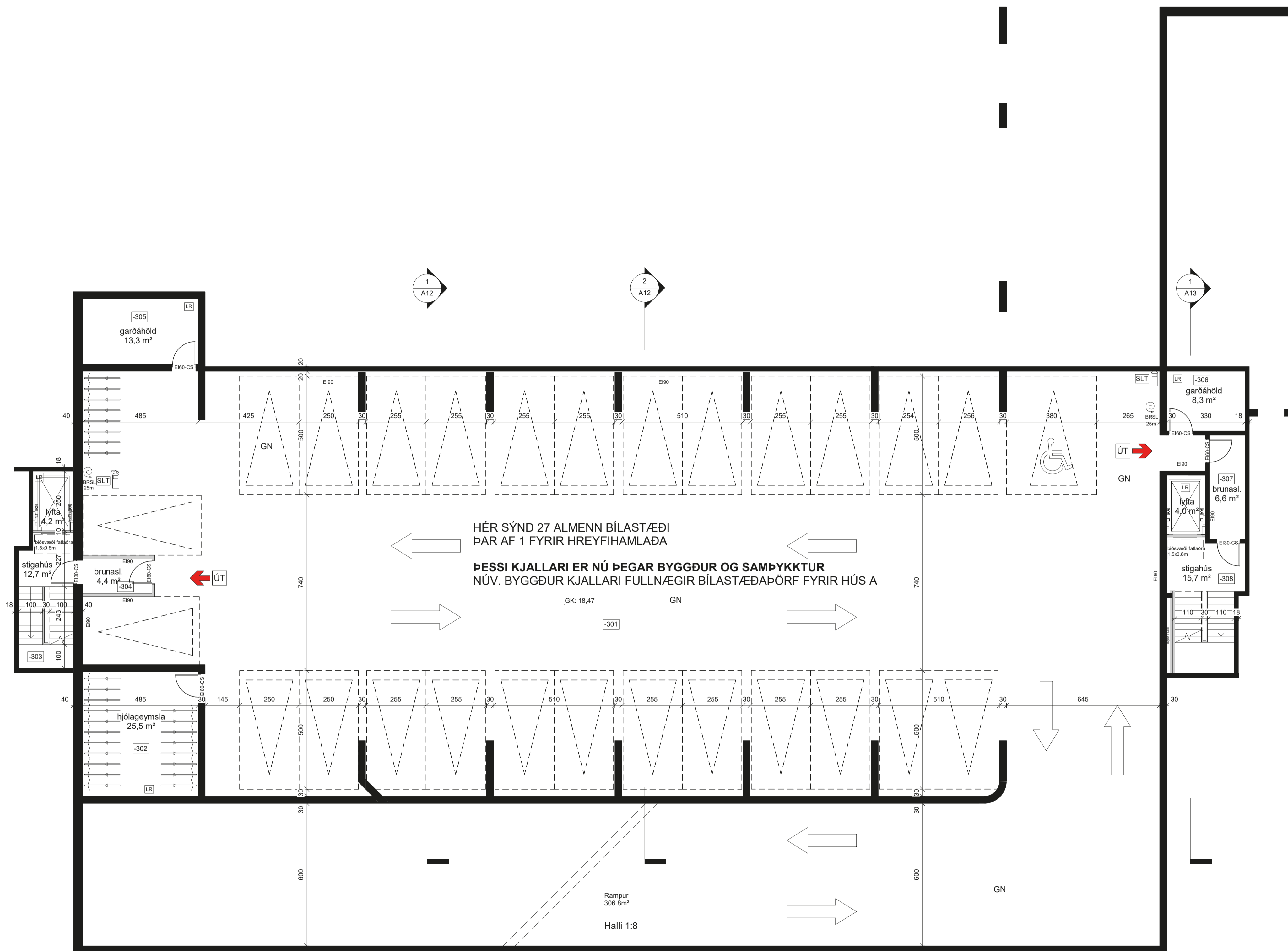

Hæð K3
1 : 100

skýringar.:

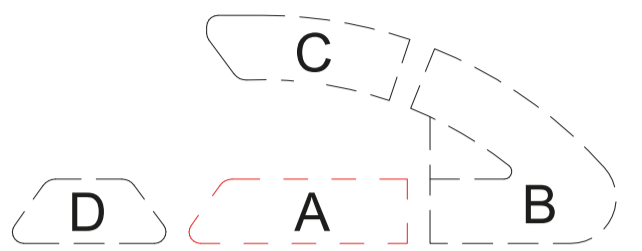

yfirlitsmynd.:

verkheiti.:
Grensásvegur 1

verkhliuti.:
Grunnmynd kjallari -3

mkv.:	1:100
dags.:	28.04.2020
hannað.:	GG,GPK,EH
teiknað.:	GG,GPK,EH
blaðstærð.:	A1

dags. breytinga.:

br. (a).:

br.

br.

br.

br.

br.

br.

fylgiskjöl.: Verktengund

Guðmundur Gunnlaugsson, arkitekt
kt: 190554-3419
Archus slf, teiknistofa, Stórhöfða
110 Reykjavík. s: 567 7735 gsm: 898 7894
gg@archus.is -

samb.:

teikn.nr.

A04

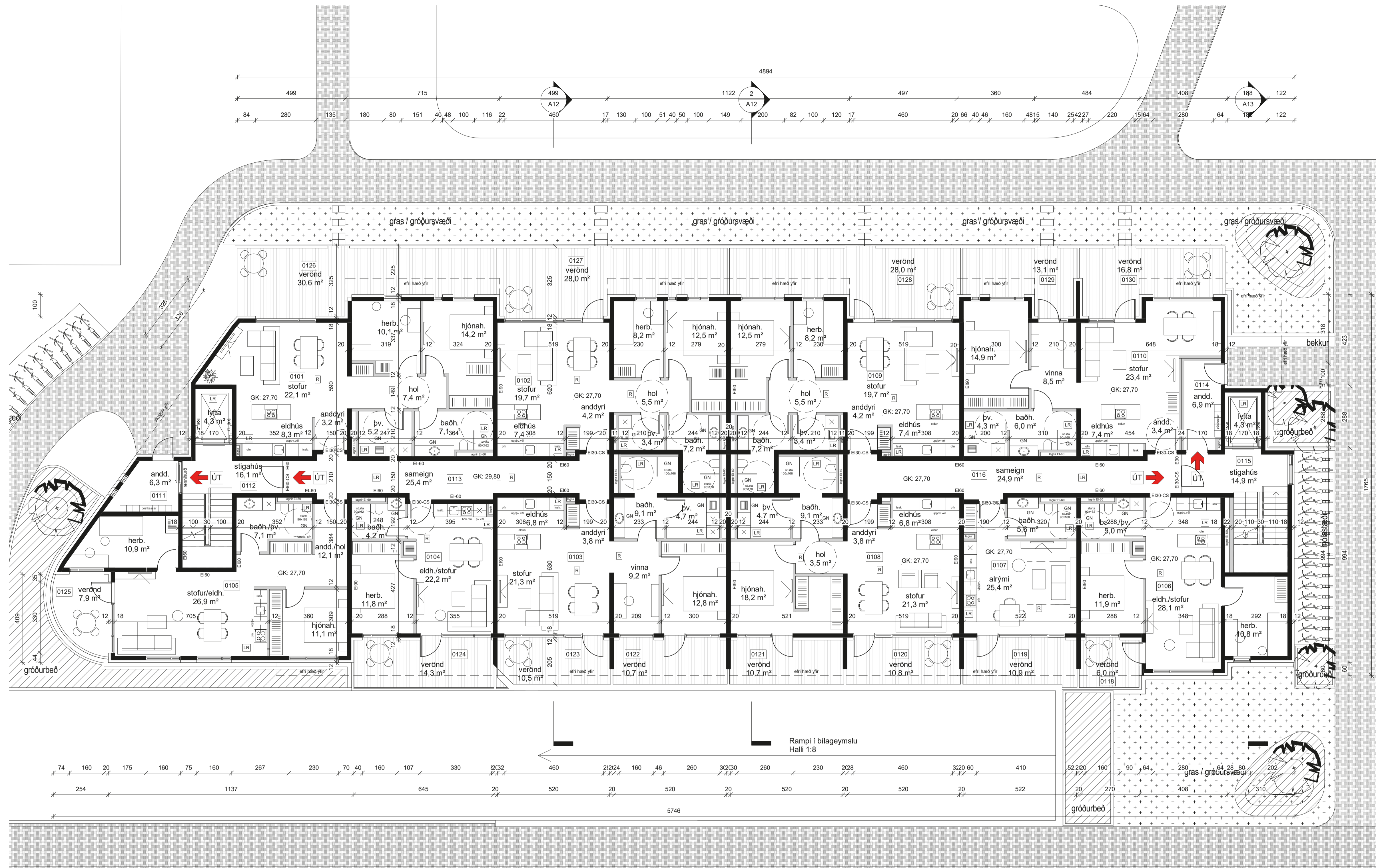

Hæð 1
1 : 100

skýringar.:

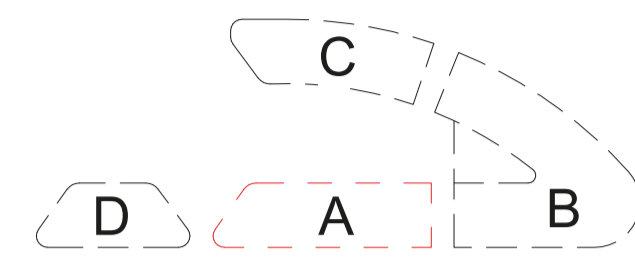

yfirlitsmynd.:

verkefni.: **Grensásvegur 1**

verkhli.: **Grunnmynd 1.hæð**

mkv.:	1:100
dags.:	28.04.2020
hannað.:	GG,GPK,EH
teiknað.:	GG,GPK,EH
blaðstærð.:	A1

dags. breytinga.:

- br. (a).:
- br.:
- br.:
- br.:
- br.:
- br.:
- br.:

fylgiskjöl.: Verktgund
 Guðmundur Gunnlaugsson, arkitekt
 kt: 190554-3419
 Archus sfl, teiknistofa, Stórhöfða
 110 Reykjavík. s: 567 7735 gsm: 898 7894
 gg@archus.is -

samb.:

teikn.nr. **A05**

skýringar:

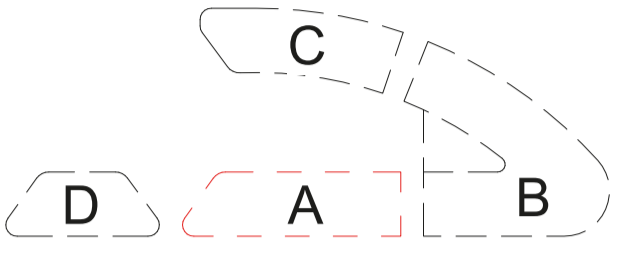

yfirlitsmynd:

verkefni:

Grensásvegur 1

verkhliú:

Grunnmynd 2.hæð

mkv.:

1:100

dags.:

28.04.2020

hannað.:

GG,GPK,EH

teiknað.:

GG,GPK,EH

blaðstærð.:

A1

dags. breytinga.:

br. (a).:

br.

br.

br.

br.

br.

br.

fylgiskjöl.: Verktegund

Guðmundur Gunnlaugsson, arkitekt
 kt. 190554-3419
 Archus slf, teiknistofa, Stórhöfða
 110 Reykjavík. s: 567 7735 gsm: 898 7894
 gg@archus.is -

samb.:

teikn.nr.

A06

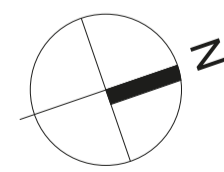

Hæð 2
1:100

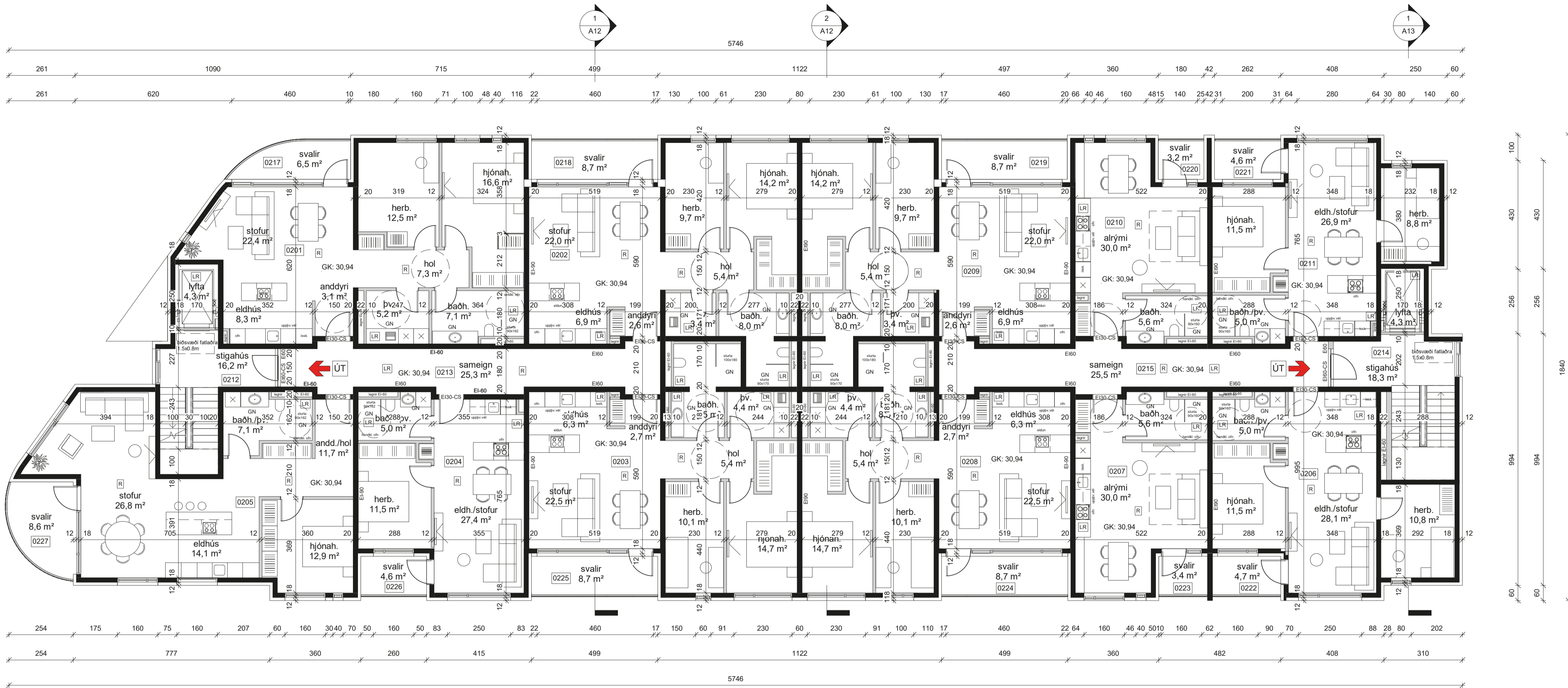

GRENSÁSVEGUR 1

HÚS A



RÝMA
arkitektar

skýringar:

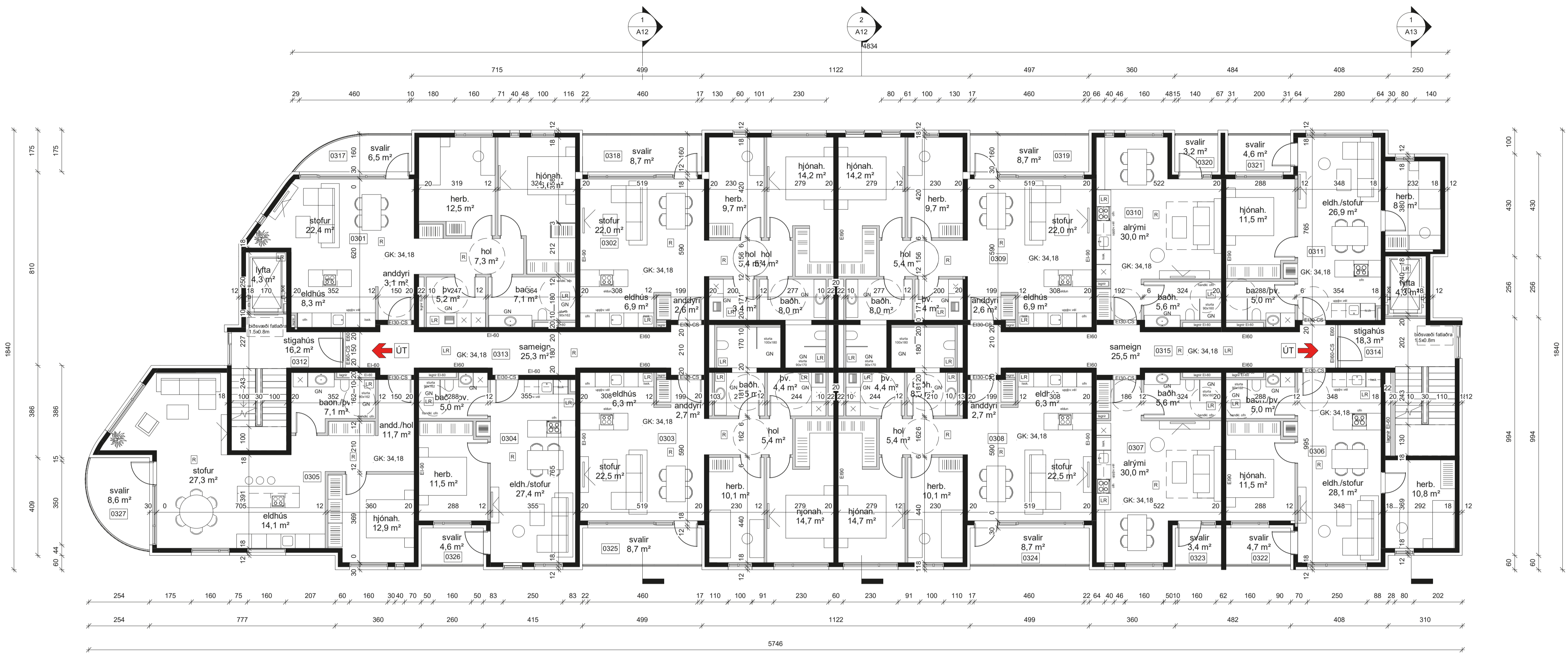
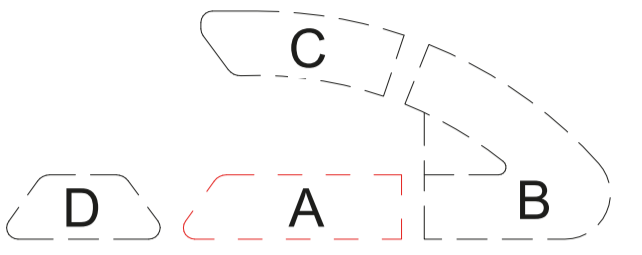

Hæð 3
1:100

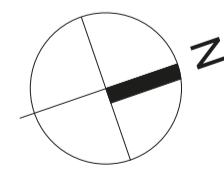

yfirlitsmynd:

verkeiti:

Grensásvegur 1

verkhliúti:

Grunnmynd 3.hæð

mkv.:

1:100

dags.:

28.04.2020

hannað.:

GG,GPK,EH

teiknað.:

GG,GPK,EH

blaðstærð.:

A1

dags. breytinga.:

br. (a):

br.

br.

br.

br.

br.

br.

fylgiskjöl.: Verktegund

Guðmundur Gunnlaugsson, arkitekt
kt: 190554-3419
Archus slf, teiknistofa, Stórhöfða
110 Reykjavík. s: 567 7735 gsm: 898 7894
gg@archus.is -

samb.:

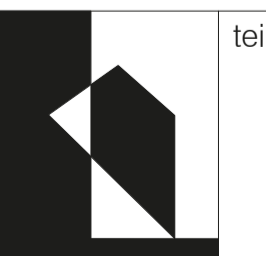

teikn.nr.

A07

skýringar:

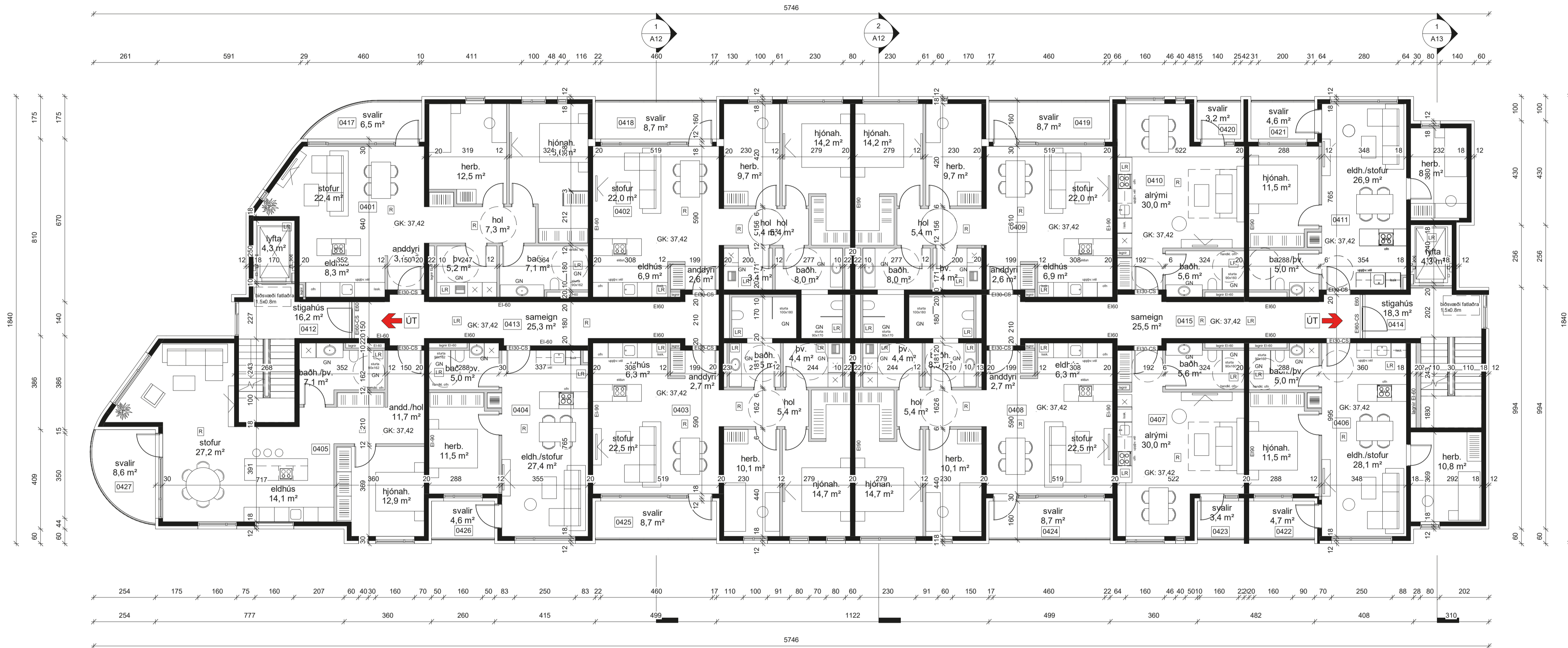
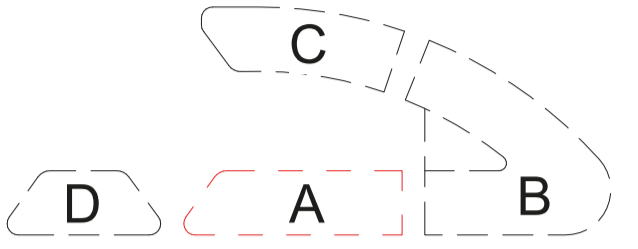

Hæð 4
1 : 100

yfirlitsmynd:

verkheiti:
Grensásvegur 1

verklúti:
Grunnmynd 4.hæð

mkv.:	1:100
dags.:	28.04.2020
hannað.:	GG,GPK,EH
teiknað.:	GG,GPK,EH
blaðstærð.:	A1

dags. breytinga:

br. (a):

br.

br.

br.

br.

br.

br.

fylgiskjöl.: Verktægund

Guðmundur Gunnlaugsson, arkitekt
kt: 190554-3419
Archus sif. teiknistofa, Stórhöfða
110 Reykjavík, s: 567 7735 gsm: 898 7894
gg@archus.is -

samb.:

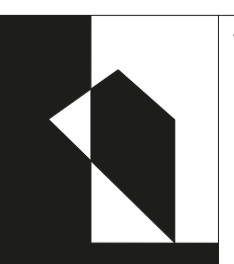

teikn.nr.

A08

skýringar:

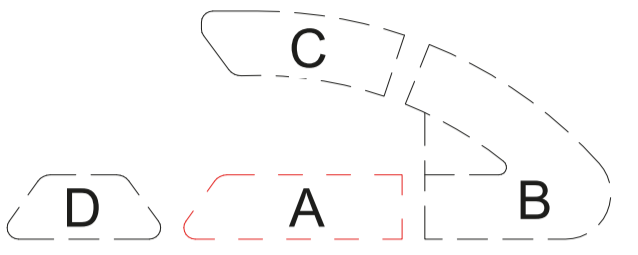

yfirlitsmynd:

verkeiti:

Grensásvegur 1

verkhli:

Grunnmynd 5.hæð

mkv.:

1:100

dags.:

28.04.2020

hannað.:

GG,GPK,EH

teiknað.:

GG,GPK,EH

blaðstærð.:

A1

dags. breytinga.:

br. (a):

br.

br.

br.

br.

br.

br.

br.

fylgiskjöl.:

Verktegund

Guðmundur Gunnlaugsson, arkitekt

kt: 190554-3419

Archus sif, teiknistofa, Stórhöfða

110 Reykjavík. s: 567 7735 gsm: 898 7894

gg@archus.is -

samb.:

teikn.nr.

A09

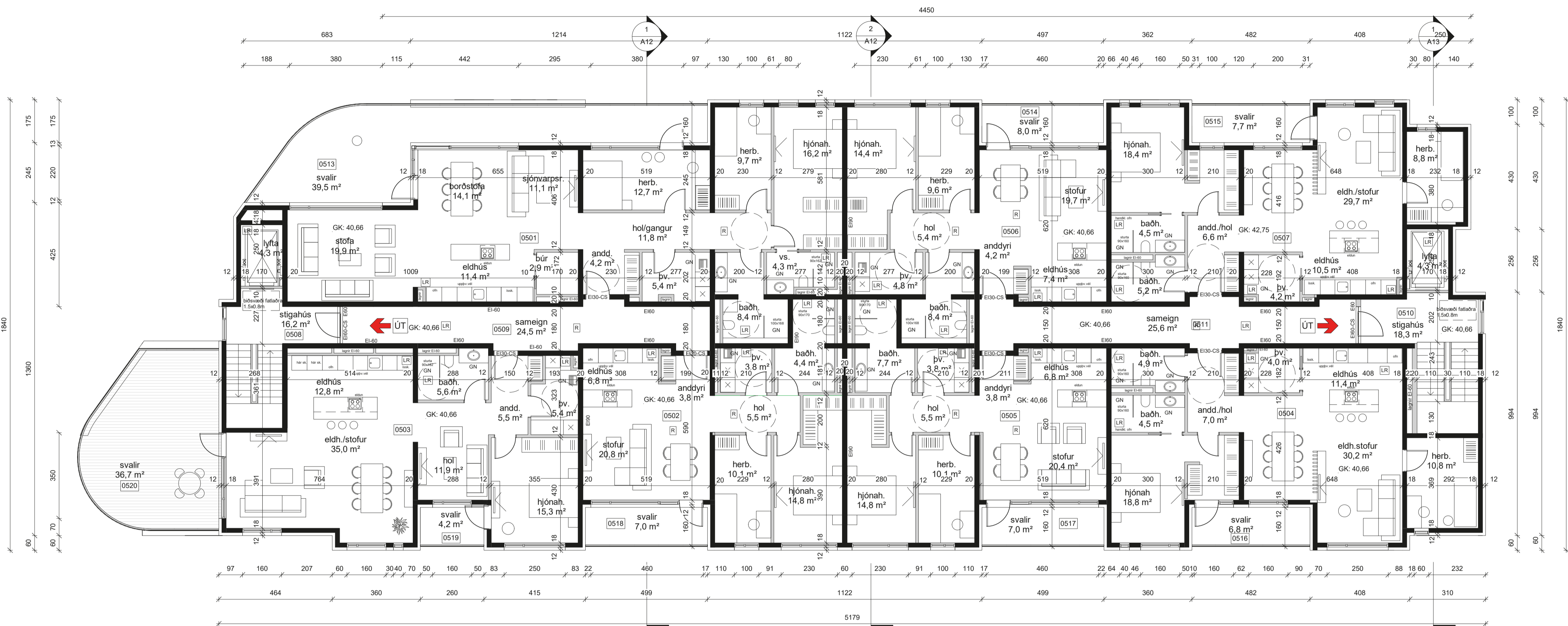

Hæð 5
1:100

GRENSÁSVEGUR 1

HÚS A



RÝMA
arkitektar

K: 45,70
max manishæð
samkv. skipulagi



Austur
1 : 100

K: 45,70
max manishæð
samkv. skipulagi



Vestur
1 : 100

skýringar:

yfirlitsmynd:

verkheiti:
Grensásvegur 1

verkhúti:
Útlit

mkv.:	1:100
dags:	28.04.2020
hannað:	GG,GPK,EH
teiknað:	GG,GPK,EH
blaðstærð:	A1

dags. breytinga:

br. (a):

br.

br.

br.

br.

br.

br.

fylgiskjöl.: Verktugund

Guðmundur Gunnlaugsson, arkitekt
kt: 190554-3419
Archus slf. teiknistofa, Stórhöfða
110 Reykjavík, s: 567 7735 gsm: 898 7894
gg@archus.is -

samb.:

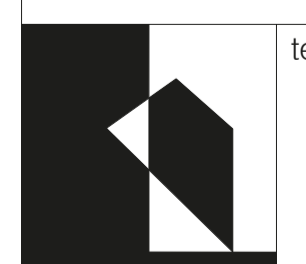

teikn.nr.

A10



Suður
1 : 100

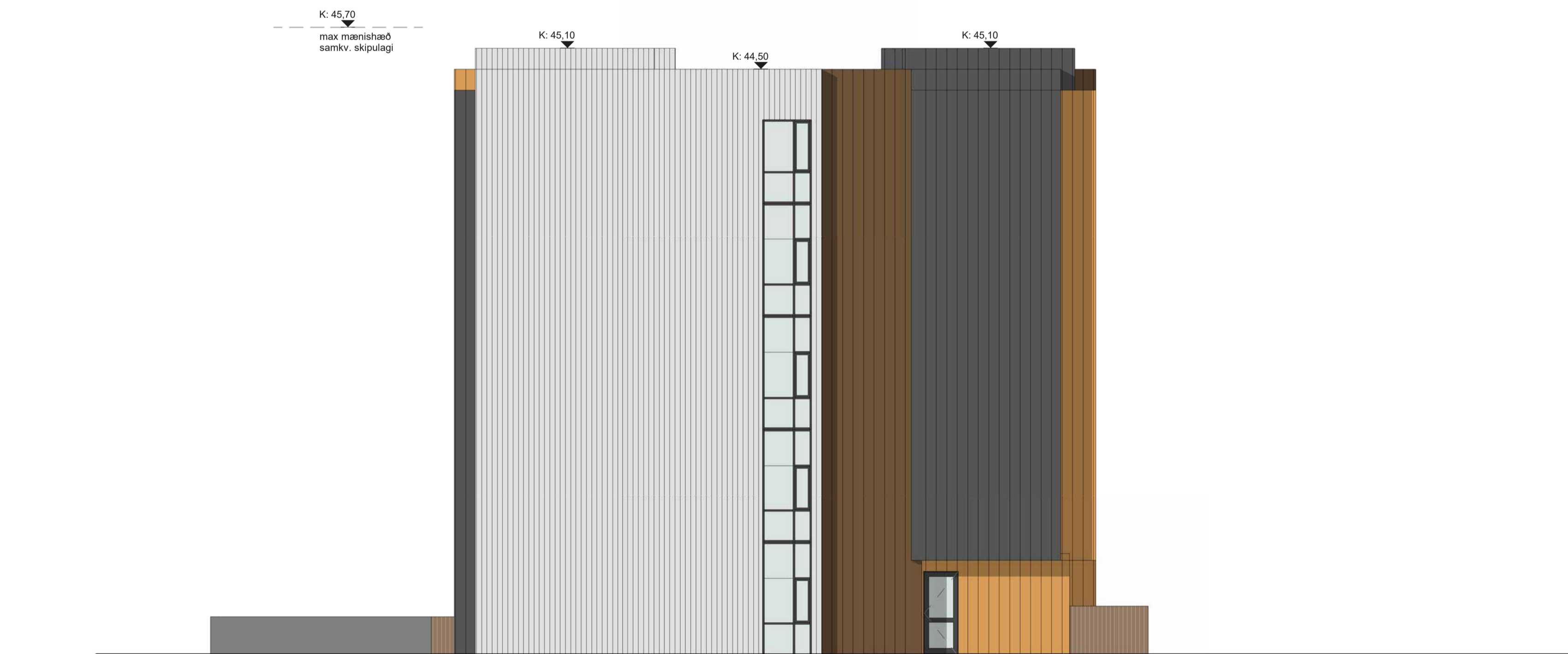

Norður
1 : 100

skýringar:

yfirlitsmynd:

verkheiti:
Grensásvegur 1

verkhúti:
Útlit

mkv.:	1:100
dags.:	28.04.2020
hannað.:	GG,GPK,EH
teiknað.:	GG,GPK,EH
blaðstærð.:	A1

dags. breytinga.:

br. (a):

br.

br.

br.

br.

br.

fylgiskjöl.: Verkegund

Guðmundur Gunnlaugsson, arkitekt
kt: 190554-3419
Archus slf. teiknistofa, Stórhöfða
110 Reykjavík, s: 567 7735 gsm: 898 7894
gg@archus.is -

samb.:

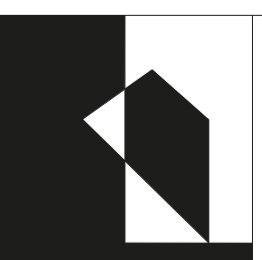

teikn.nr.

A11



Snið A-A
1 : 100



Snið B-B
1 : 100

skýringar.:

yfirlitsmynd.:

verkheiti.:
Grensásvegur 1

verkhliuti.:
Snið

mkv.:	1:100
dags.:	28.04.2020
hannað.:	GG,GPK,EH
teiknað.:	GG,GPK,EH
blaðstærð.:	A1

dags. breytinga.:

br. (a).:

br.

br.

br.

br.

br.

br.

fylgiskjöl.: Verktugund

Guðmundur Gunnlaugsson, arkitekt
kt: 190554-3419
Archus slf, teiknistofa, Stórhöfða
110 Reykjavík. s: 567 7735 gsm: 898 7894
gg@archus.is -

samb.:



teikn.nr.

A12

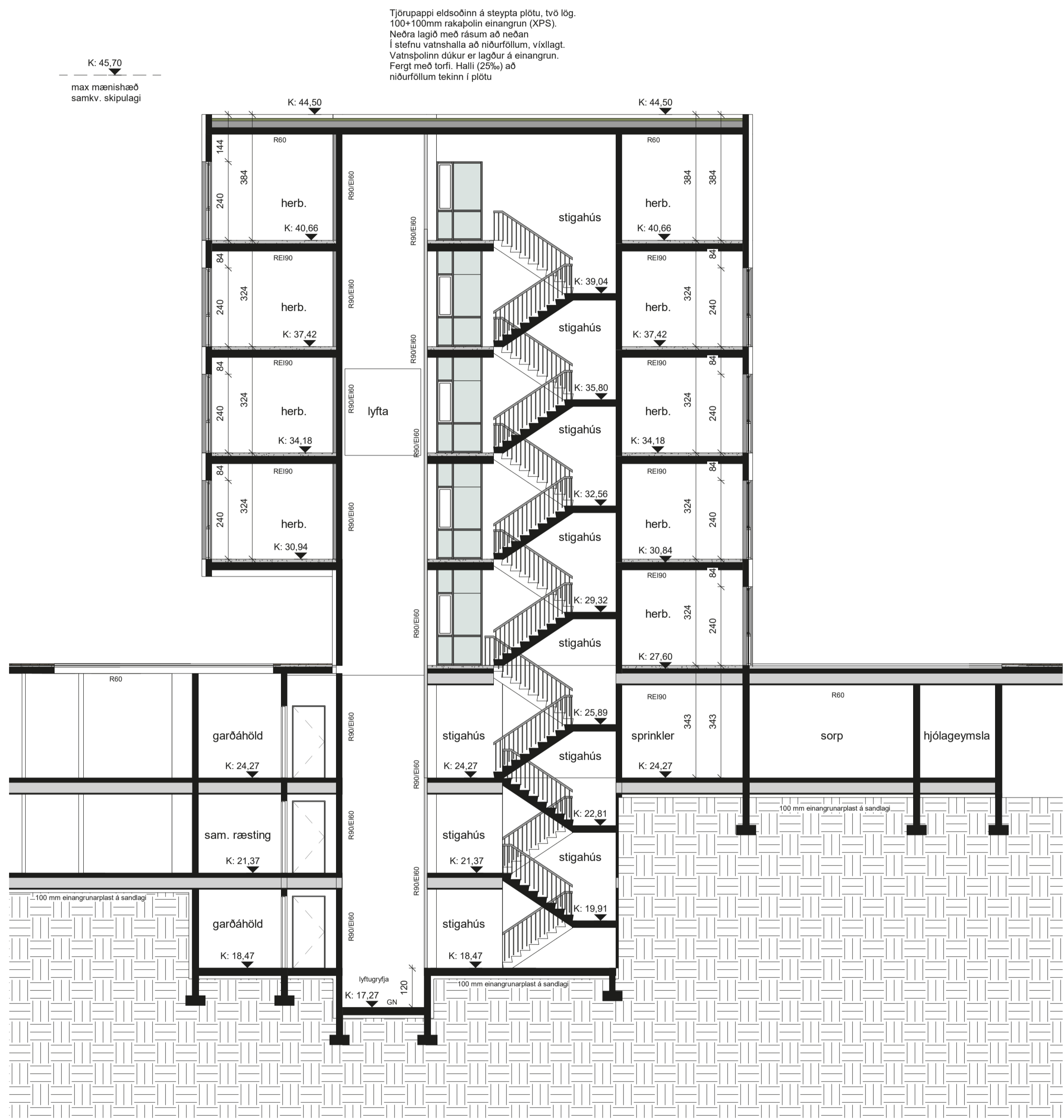

Snið C-C
1 : 100

skýringar.:

yfirlitsmynd.:

verkheiti.:

Grensásvegur 1

verkhliuti.:

Snið

mkv.:	1:100
dags.:	28.04.2020
hannað.:	GG,GPK,EH
teiknað.:	GG,GPK,EH
blaðstærð.:	A1

dags. breytinga.:

br. (a).:

br.

br.

br.

br.

br.

fylgiskjöl.:

Verktugund
Guðmundur Gunnlaugsson, arkitekt
kt: 190554-3419
Archus slf, teiknistofa, Stórhöfða
110 Reykjavík. s: 567 7735 gsm: 898 7894
gg@archus.is -

samb.:



teikn.nr.

A13



skýringar.:

yfirlitsmynd.:

verkefni.: **Grensásvegur 1**

verkhli.: **Prívíddarmyndir**

mkv.:	
dags.:	28.04.2020
hannað.:	GG,GPK,EH
teiknað.:	GG,GPK,EH
blaðstærð.:	A1

dags. breytinga.:

br. (a).:

br.

br.

br.

br.

br.

br.

fylgiskjöl.: Verktugund

Guðmundur Gunnlaugsson, arkitekt
 kt: 190554-3419
 Archus slf, teiknistofa, Stórhöfða
 110 Reykjavík. s: 567 7735 gsm: 898 7894
 gg@archus.is -

samb.:

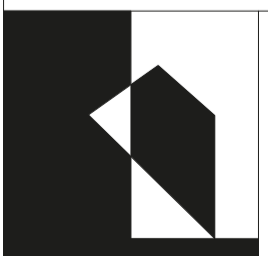

teikn.nr.

A15

GRENSÁSVEGUR 1

HÚS A



RÝMA
arkitektar



skýringar.:

yfirlitsmynd.:

verkheiti.:

Grensásvegur 1

verkhliuti.:

Prívíddarmyndir

mkv.:

dags.:

28.04.2020

hannað.:

GG,GPK,EH

teiknað.:

GG,GPK,EH

blaðstærð.:

A1

dags. breytinga.:

br. (a).:

br.

br.

br.

br.

br.

br.

fylgiskjöl.:

Verktegund
 Guðmundur Gunnlaugsson, arkitekt
 kt: 190554-3419
 Archus slf, teiknistofa, Stórhöfða
 110 Reykjavík. s: 567 7735 gsm: 898 7894
 gg@archus.is -

samb.:

teikn.nr.

A16

GRENSÁSVEGUR 1

HÚS A



RÝMA
arkitektar



GRENSÁSVEGUR 1

HÚS B & C



RÝMA
arkitektar



skýringar.:

yfirlitsmynd.:

verkheiti: **Grensásvegur 1**

verkhliuti: **tillaga öll húsin saman**

mkv.:	
dags.:	10.04 '20
hannað.:	GG
teiknað.:	GG
blaðstærð.:	A1

dags. breytinga.:

br. (a).:

br. (b).:

br. (c).:

br. (d).:

br. (e).:

br. (f).:

br. (g).:

fylgiskjöl.:

Guðmundur Gunnlaugsson, arkitekt FAÍ
kt: 190554-3419
Archus sif. teiknistofa Stórhöfða 17.
110 Reykjavík. s: 567 7735 gsm: 898 7894
gg@archus.is - www.archus.is

Gunnar Páll Kristinsson arkitekt
kt: 260665-3679
Rýma arkitektar, Stórhöfða 17.
110 Reykjavík. gsm: 698 5665
gunnarpall@ryma.is - www.ryma.is

samb.:

samb.:

teikn.nr.:

A03

GRENSÁSVEGUR 1

HÚS A, B, C & D



RÝMA
arkitektar

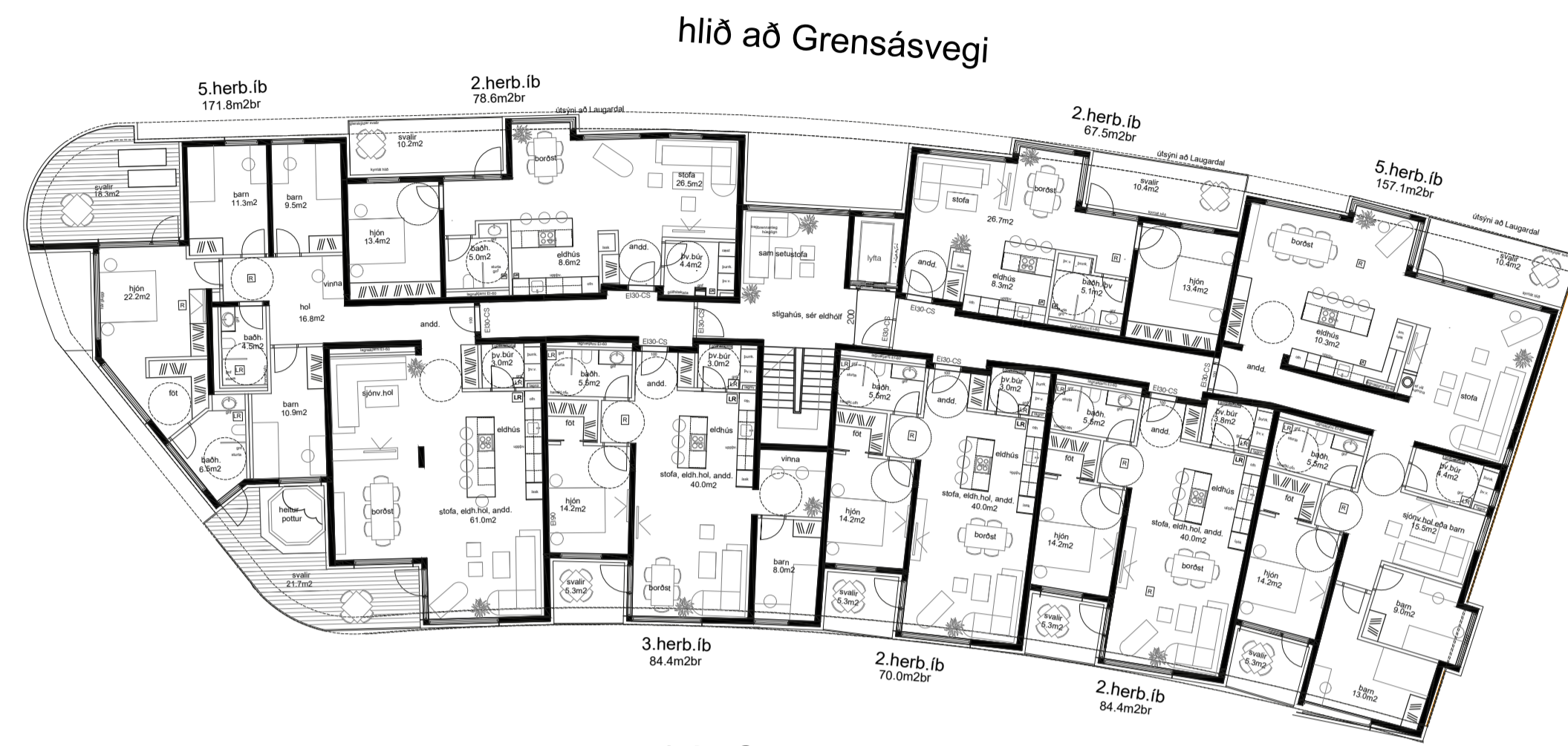

hús C alls 7 íb á 5. hæð



hús B alls 8 íb á 5. hæð

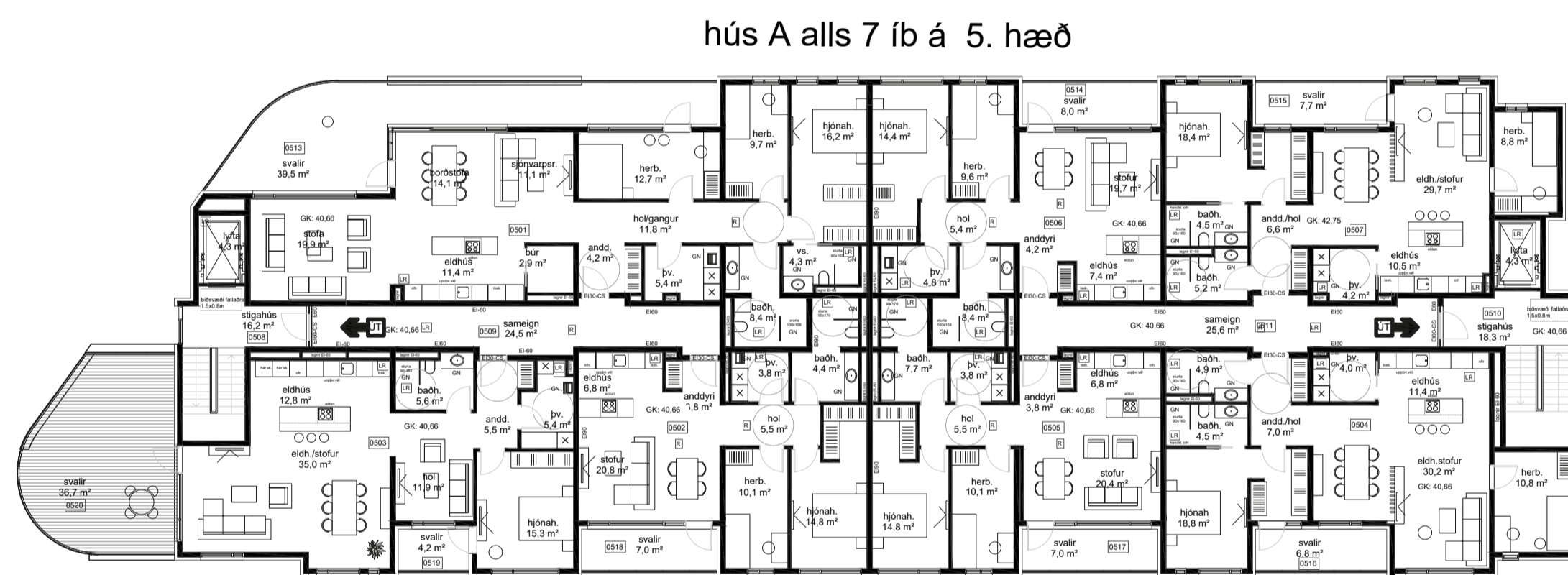

hús A alls 7 íb á 5. hæð

7. hæð B byggingar inndregin samkv skilmálum
 skrifstofubygging 7 hæð (inndregin)
 efsta hæð er ca 355m²br

skýringar.:

yfirlitsmynd.:

verkheiti.: Grensásvegur 1
 verkhluti.: tillaga 5. hæð hús C

mkv.:	
dags.:	01.05'20
hannað.:	GG
teiknað.:	GG
blaðstærð.:	A1

dags. breytinga.:

- br. (a.):
- br. (b.):
- br. (c.):
- br. (d.):
- br. (e.):
- br. (f.):
- br. (g.):

fylgiskjöl.:

Guðmundur Gunnlaugsson, arkitekt FAÍ
 kt: 190554-3419
 Archus slf, teiknistofa Stórhöfða 17.
 110 Reykjavík. s: 567 7735 gsm: 898 7894
 gg@archus.is - www.archus.is

Gunnar Páll Kristinsson arkitekt
 kt: 260665-3679
 Rýma arkitektar, Stórhöfða 17.
 110 Reykjavík. gsm: 698 5665
 gunnarpall@ryma.is - www.ryma.is

samb.:

samb.:

teikn.nr.: A07



GRENSÁSVEGUR 1

HÚS A, B & C



RÝMA
arkitektar



GRENSÁSVEGUR 1

HÚS A, B & C



RÝMA
arkitektar



GRENSÁSVEGUR 1

HÚS A, B & C



GRENSÁSVEGUR 1

HÚS A, B & C



RÝMA
arkitektar



GRENSÁSVEGUR 1

HÚS A, B & C



RÝMA
arkitektar



SÉÐ TIL NORÐVESTURS - 7.HÆÐ



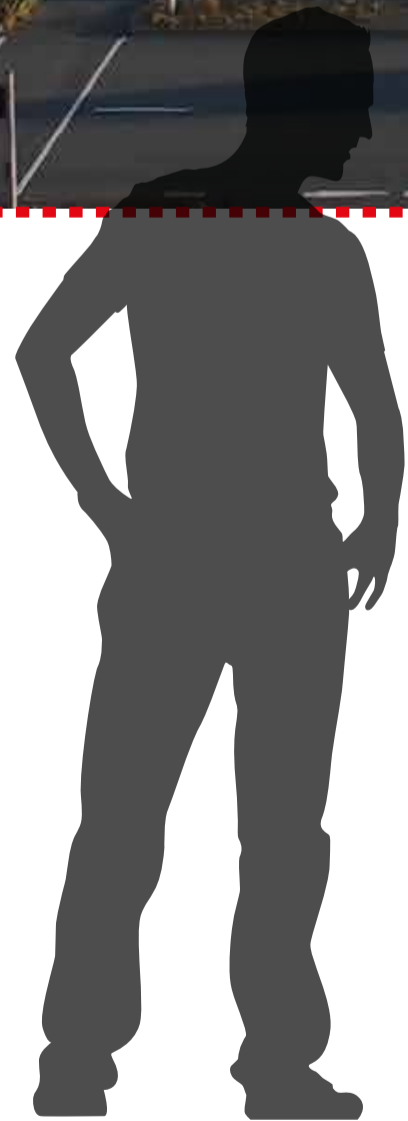
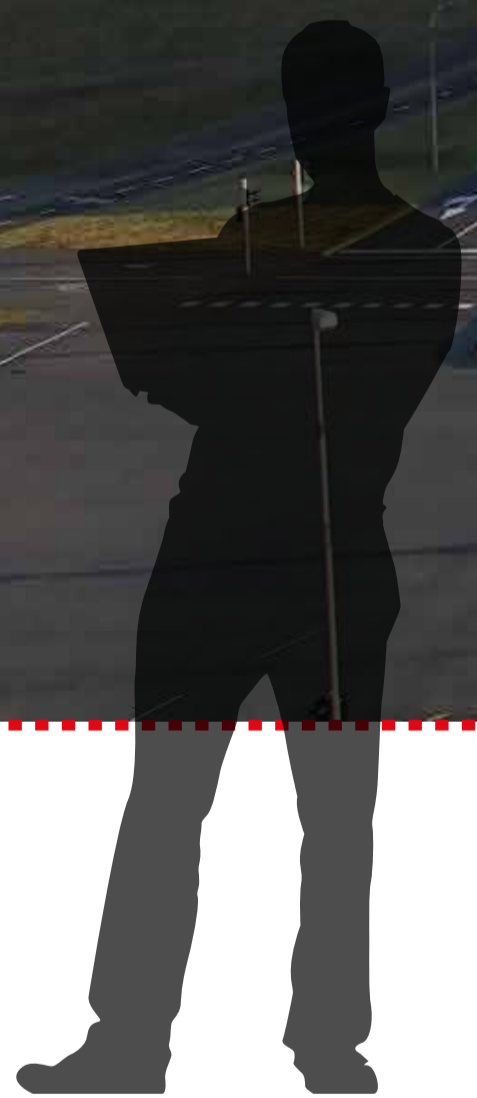
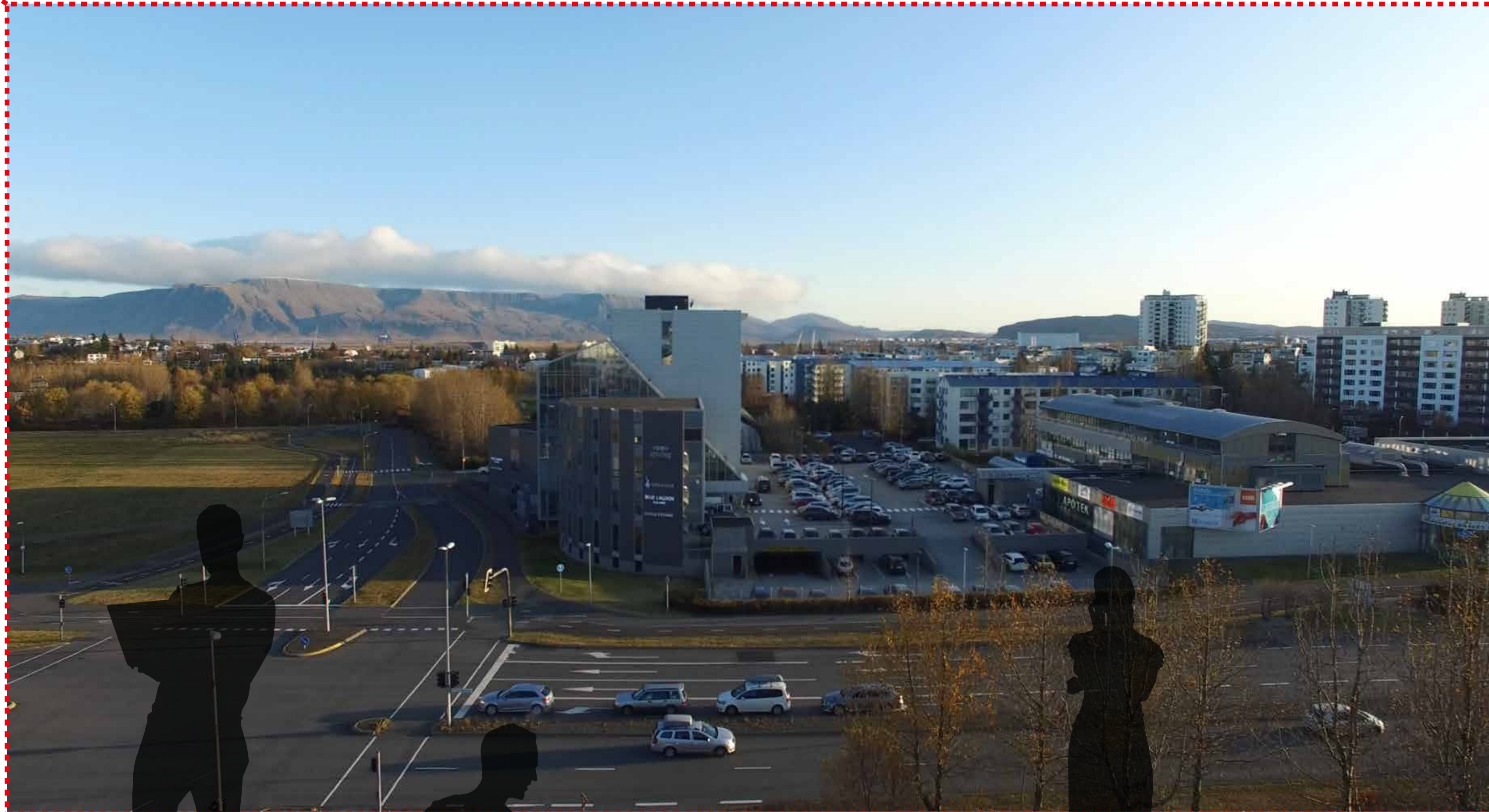

SÉÐ TIL NORÐURS - 7.HÆÐ

Varðar: Grensásvegur 1, (fsp) uppbygging

Skoðuð var fyrirspurn Guðmunds Gunnlaugssonar dags. 5. maí 2020 um uppbyggingu á lóð nr. 1 við Grensásveg þar sem fyrirhugað, en fyrirhugað er að byggja ca. 175 íbúðir og skrifstofubyggingu út að Suðurlandsbraut. Einnig er lögð fram kynning/tillöguhefti Rýma arkitekta ehf. ódags.

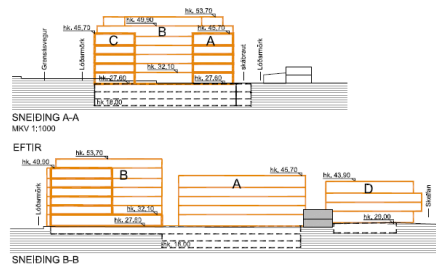

Skipulagslegstaða: Lóðin er samkvæmt Aðalskipulagi Reykjavíkur 2010-2030 á miðsvæði M3a, nánar tiltekið á svæði Skeifan-Sogamýri (M3a, M3b). Í gildi er deiliskipulag fyrir hana sem öðlaðist gildi 27. apríl 2020. Samkvæmt því er í megin atriðum heimilt að:

- byggja 4 nýbyggingar 4-7 hæða ásamt 1-3 hæða bílakjallara umhverfis inngarð. Dæluhús sem nú er á lóðinni nýtur verndar og á að standa.
- bílastæðakröfur í skilmálum eru í samræmi við „Hjóla- og bílastæðastefnu Reykjavíkurborgar“
- starfsemi er fjölbýlishús með allt að 204 íbúðum, verslun- og/eða þjónustu á jarðhæð sem snýr að Grensásvegi og Skeifunni. Þessar hæðir þurfa að hafa opið og aðlaðandi yfirbragð að götum og salarhæð þarf að vera a.m.k. 4,2 m. Í húsi B má vera með hótelfarfsemi.
- Byggingarmagn hús A má vera 4200 m² ofanjarðar.
- Krafa er um lóðrétt uppbrot bygginga. Útlit skal vera brotið upp eins og um samsetta röð minni bygginga sé að ræða – að hámarki 12 m breið hver, í mismunandi megin lit og/eða megin efnisvali.

Niðurstaða: Fyrirspurnin samræmist deiliskipulagi í megin atriðum, skoða þarf eftirfarandi atriði:

- Ekki er gerð grein fyrir byggingarmagni né hæðum allra bygginga og er það því ekki metið sérstaklega. Fyrir hús A er byggingarmagn ofanjarðar 4199,2 m² og er það innan heimilda og er uppgefin hæð það einnig.
- Setja þarf fram hjóla- og bílastæðabókhald fyrir hús A í samræmi við viðmið og íbúðagerðir. Í byggingarlýsingu kemur fram að gert sé ráð fyrir 1 bst/pr íbúð, en það er of mikið.
- Lóðaruppdrátt vantar, gera þarf betur grein fyrir hönnun lóðar. Bent er á að skjólveggir mega aðeins vera 1 m á hæð og æskilegt er að þeir hafi opið yfirbragð að garði.
- Bent er á ákvæði skilmála um uppbrot bygginga og mikilvægi þess að jafnvægi/ró sé yfir heildaryfirbragði.

Uptalning hér að ofan er ekki tæmandi, farið verður nánar yfir samræmi við deiliskipulag tengt yfirferð byggingarleyfisumsókna.

Fh skipulagsfulltrúans í Reykjavík
Lilja Grétarsdóttir arkitekt og verkefnisstjóri