

Almennar upplýsingar:

Nafn T.ark Arkitektar ehf.
Erindi nr. P-2020-06-15-0065
Kennitala 7101780119
Heimilisfang HÁTÚNI 2B
Póstnúmer 105
Símanúmer 5405700
Netfang ivon@tark.is
Nafn forsvarsmanns (ef um fjöleignarhús er að ræða) -
Netfang tengiliðs -

Greiðanda kenitala 5801697409
Greiðanda nafn Golfklúbbur Reykjavíkur
Greiðanda netfang gardar@golf.is

Framkvæmdasvæði

Heimilisfang/lóðarheiti Grafarlækur-Stekkjarmóar-Djúpidalur stgr 4.14

Umsækjandi er Í umboði eiganda

Umsækjandi Hefur kynnt sér gildandi deiliskipulag

Erindið fjallar um Breytingu á deiliskipulagi

Stutt lýsing á erindi

Stækkun og aukið byggingarmagns á byggingareit e3 til að rúma verkstæði og vélageymslu GR sem og framtíðar stækkun og hækkun Bása æfingasvæðis.

Meðfylgjandi gögn og upplýsingar varðandi umsókn í þar sem við á

Uppdrættir

Lýsandi nafn GR-deiliskipulagsbreyting.pdf skjals

GRAFARLÆKUR-STEKKJARMÓAR-DJÚPIDALUR BREYTING Á DEILISKIPULAGI, STGR 4.14



Núverandi samþykkt deiliskipulag.
samþykkt af skipulagsfulltrúa þann 12.12.2003
Mkv. 1:2000



Tillaga að breytingu á deiliskipulagi Grafarholt-Stekkjarmóar-Djúpidalur
Mkv. 1:2000

NÚVERANDI DEILISKIPULAG

e3 Greinargerð:

Tillaga að breytingu á deiliskipulaginu er breyting á byggingarmagni á byggingareit "e3" úr 800 m² í 2000 m² og mesta hæð byggingar úr 7,0 m í 8,5 m frá neðstu gólfplötu

Skilmálar:

Byggingareitur fyrir golfæfingaskýli og þjónustubyggingu 10.150 m².
Hæð bygginga skal mest vera 8,5 m frá neðstu gólfplötu.
Hámarks byggingarmagn 2000 m².

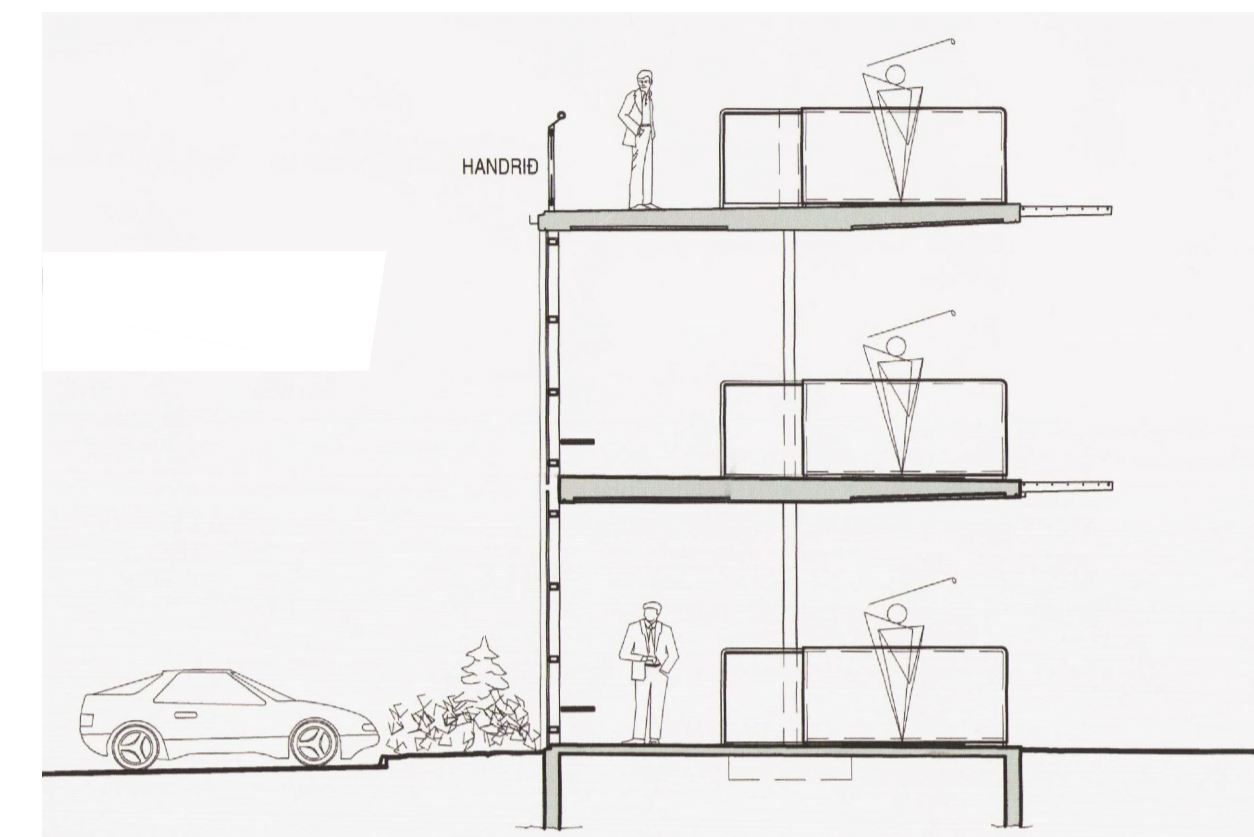

Skýringarmynd
Mkv. 1:100

TILLAGA AÐ BREYTTU DEILISKIPULAGI

e3 Greinargerð

Inngangur:

Tillagan gerir ráð fyrir stækkun og aukins byggingarmagns á byggingareit e3. Stækkun reitsins er í suðurátt frá núverandi reit og mun rúma verkstæði og vélageymslu GR. Aðgengi að verkstæði og vélageymslu er annarsvegar frá núverandi bílastæðum og hinsvegar eftir stigum og öðrum slóðum innan athafnasvæðis GR. Gert er ráð fyrir að verkstæði og vélageymsla muni falla að vel inn í landið og gengið verði frá jöðrum með lymbökum til að fella svæðið að núverandi gróðri og landi.

Skilmálar:

Byggingareitur fyrir golfæfingaskýli, þjónustubyggingu, verkstæði og vélageymslu verður 12.000 m². Hæð golfæfingaskýlis og þjónustubyggingu skal mest vera 11,0 m frá lægsta gólfkóta. Hæð verkstæðis og vélageymslu skal mest vera 8,0 m frá lægsta gólfkóta. Tyrfa skal jaðra verkstæðis og vélageymslu með lymbökum eða sambærilegum þökum í samræmi við núverandi gróður í næsta nágrenni til að hús falli betur inn í landslagið og sé minna sýnilegt frá gólfvelli. Fjöldi bílastæði sem skulu þjónusta gesti Bása eru 85. Fjöldi bílastæða fyrir starfsmenn sunnan við verkstæði og vélageymslu eru 15. Þegar kemur að endurnýjun útlýsingar Bása skal tillaga lögð fyrir skipulagssvið Reykjavíkurborgar til samþykkis.

Hámarks byggingarmagn er alls 3700 m². (A og B rými)

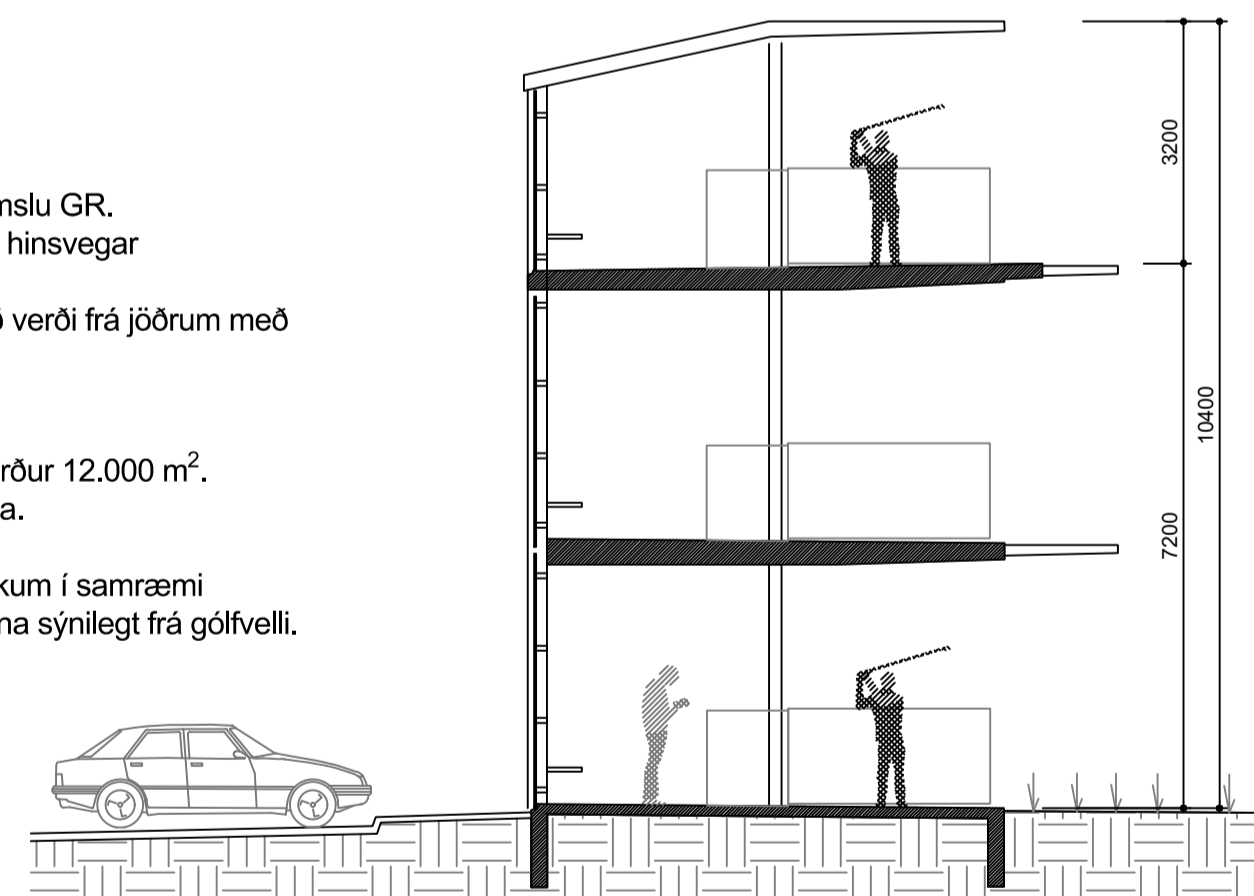

Skýringarmynd snið a-a
Mkv. 1:100

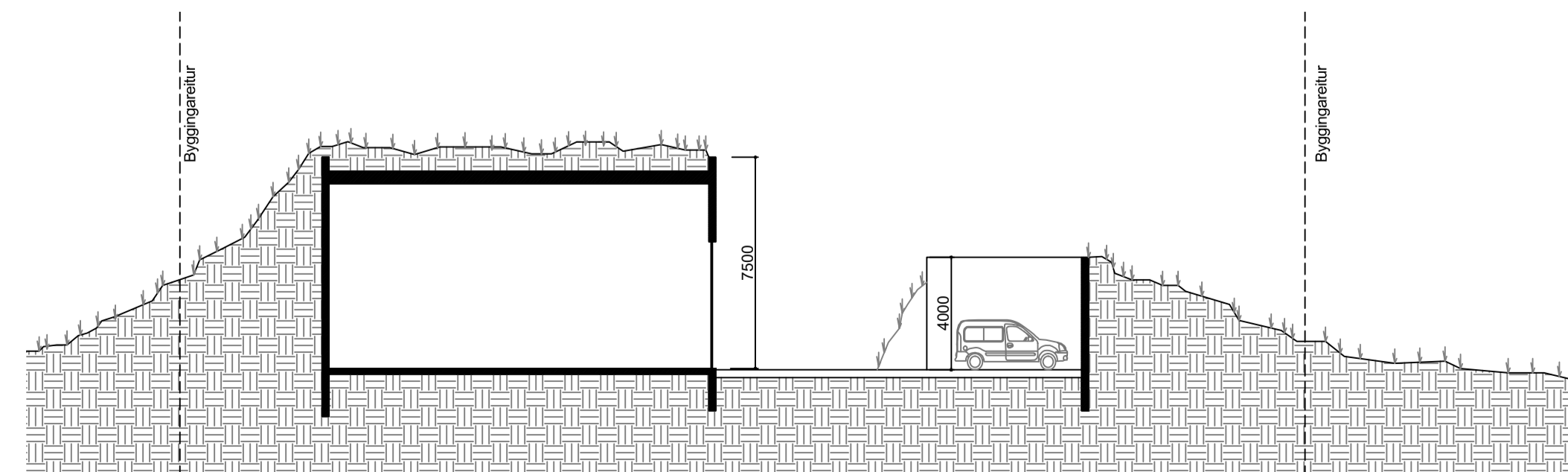

Skýringarmynd snið b-b
Mkv. 1:200

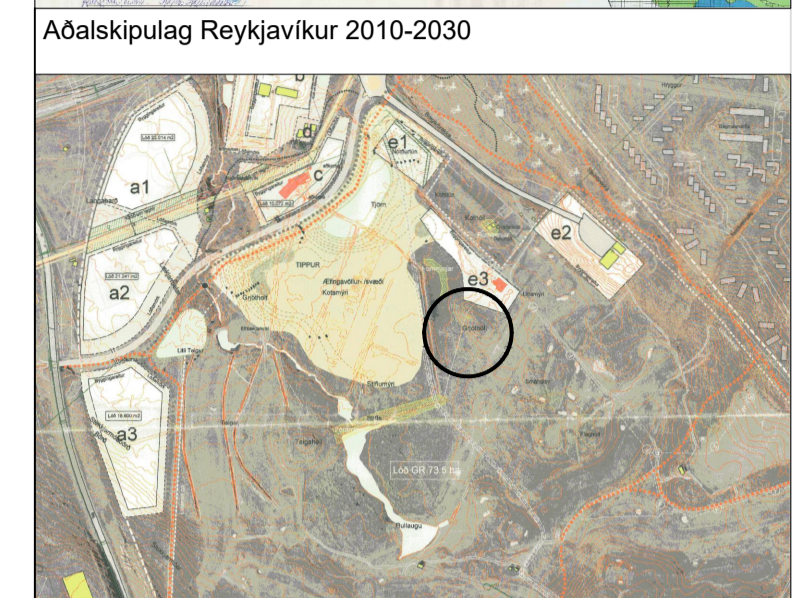
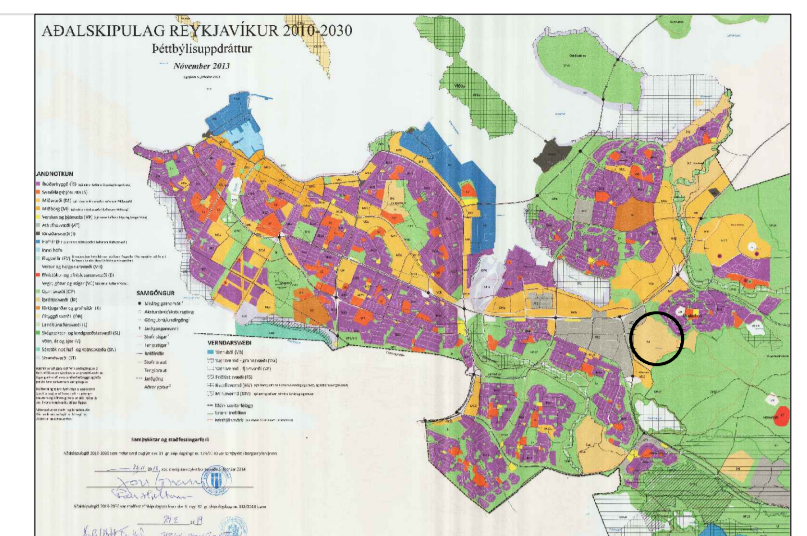

Aðalskipulag Reykjavíkur 2010-2030

Skýringar:

- Byggingareitur e3
- Afmörkun breyting

Deiliskipulagsbreyting þessi sem fengið hefur meðferð í samræmi við ákvæði 2. mgr. 43. gr. skipulagslaga nr. 123/2010 var samþykkt í á þann 20.

Tillagan var grenndarkynnt frá 20 með athugasemdafrest til 20.

Auglýsing um gildistöku breytingarinnar var birt í B-deild Stjórnartíðinda þann 20.



VERKHETTI

Breyting á deiliskipulagi. Stgr. 4.1

VERK

Tillaga og skýringarmyndir

MÁL: 1:2000, 1:200, 1:100 / A1
DAGS: 12.06.2020
HAFNAÐ: ÁÁ
TEKNAÐ: BÞ

ARÍÐ: ISC

VERKINGJAFER: 491-05

FL. 04

TERKINGJAFER: 1.1-01

GTC

SAMB.