



| | | |
|------------------------------|--------------|-------|
| Mótt. | Nr. umsóknar | Aferi |
| 28.9.18 | 55255 | JH3 |
| Afgreiðsla byggingarfulltrúa | | |
| | | |
| | | |

Umsókn um byggingarleyfi

1. Umsækjandi

| Nafn umsækjanda / eiganda | Kennitala | Heimilisfang | Netfang |
|---------------------------|------------|--------------|---------|
| Kristján Björnsson | 0612584779 | Egilsgata 32 | |
| | | | |

2. Greiðandi

| Nafn greiðanda | Kennitala | Heimilisfang | Netfang |
|--------------------|------------|--------------|---------|
| Kristján Björnsson | 0612584779 | Egilsgata 32 | |

3. Aðalhönnuður og hönnunarstjóri

| Nafn aðalhönnuðar og hönnunarstjóra | Kennitala | Heimilisfang | Netfang |
|-------------------------------------|------------|--------------|----------------|
| Aðalsteinn V Júlíusson | 0403443309 | Stuðlasei 18 | ajul@simnet.is |

4. Staðsetning

| Götuheiti / lóðarheiti | Nr. | Landnúmer |
|------------------------|-----|-----------|
| Egilsgata | 32 | 102584 |

5. Framkvæmd sem sótt er um

| Lýsing |
|--|
| Byggja bílskúr, lítið anddyri og svalir á 1. hæð |
| |
| |
| |
| |

6. Tegund byggingar / framkvæmdar

Einbýlishús
 Parhús
 Raðhús
 Fjölbýlishús
 Atvinnuhúsnæði
 Skilti
 Annað, hvað?

7. Framkvæmd / aðalbyggingarefni burðavirkis

Ný framkvæmd / nýbygging
 Viðbygging
 Breyting inni
 Breyting úti
 Annað, hvað:
 Steinsteypa
 Timbur
 Stál
 Gler
 Annað, hvað:

8. Meðfylgjandi hönnunargögn, upplýsingar og fylgiskjöl

3 Uppdráttarblöð í tvíriti
 Samþykki eiganda
 Umsögn Minjastofnunar Íslands / Minjasafns Rvk
 Gátlisti
 Samþykki með eig. / -lóðarhafa
 Bréf umsækj. / hönnuða
 Skráningartafla
 Samþykki nágranna
 Vottun byggingareininga
 Mæliblað / Hæðarblað
 Brunahönnunarskýrsla
 Ástandsskýrsla

9. Undirritun

Við byggingarframkvæmdir sem sótt er um verður farið eftir ákvæðum byggingarlaga, byggingarreglugerðar og annarra laga og reglugerða sem við eiga.

Í fullu umboði umsækjanda, staður: *Reykjavík* dagsetning: *28/9 2018*

| Nafn | Kennitala | Heimilisfang | Netfang |
|-------------------------------|--------------------|---------------------|-----------------------|
| <i>Aðalsteinn V Júlíusson</i> | <i>040344-3309</i> | <i>Stuðlasei 18</i> | <i>ajul@simnet.is</i> |

Umsókn um byggingarleyfi verður ekki tekin til meðferðar nema að lágmarksgjald hafi verið greitt.



Gátlisti vegna aðaluppdráttar

1. Aðalhönnuður & umsækjandi

| Nafn aðalhönnuðar | Kennitala | Heimilisfang | Netfang |
|------------------------|------------|---------------|----------------|
| Aðalsteinn V Júlíusson | 0403443309 | Stuðlasei 18 | ajul@simnet.is |
| Nafn umsækjanda | Kennitala | Heimilisfang | Netfang |
| Kristján Björnsson | 0612584779 | Eiriksgötu 32 | |

2. Lóð

| Heiti | Nr. | Staðgreinir | Matshluti | Landnúmer |
|------------|-----|-------------|-----------|-----------|
| Eiriksgata | 32 | 0-1-1195104 | 01 og 02 | 102584 |

Staðfesting aðalhönnuðar

| 0.00 Fylgigögn með umsókn | |
|---|--|
| 0.1 | <input checked="" type="checkbox"/> Umsóknareyðublað |
| 0.2 | <input checked="" type="checkbox"/> Mæliblað |
| 0.3 | <input type="checkbox"/> Hæðarblað |
| 0.4 | <input type="checkbox"/> Bréf hönnuðar/umsækjanda |
| 0.5 | <input type="checkbox"/> Samþykki meðeigenda/lóðarhafa |
| 0.6 | <input type="checkbox"/> Samþykki nágranna |
| 0.7 | <input type="checkbox"/> Frávik frá skilmálum, lýsing |
| 0.8 | <input type="checkbox"/> Breytingar á eignaskiptum |
| 0.9 | <input type="checkbox"/> Starfsleyfisskyld atvinnustarfsemi, lýsing |
| 0.10 | <input type="checkbox"/> Brunavarnaruppdrættir - brunahönnun |
| 0.11 | <input type="checkbox"/> Ástandsskýrsla |
| 0.12 | <input type="checkbox"/> Umsögn Húsafríðunarnefndar / Árbæjarsafns |
| 0.13 | <input type="checkbox"/> Vottun byggingareininga |
| 0.14 | <input checked="" type="checkbox"/> Skráningartafla |
| 0.15 | <input checked="" type="checkbox"/> Gátlisti þessi |
| 0.16 | <input type="checkbox"/> Önnur gögn |
| 1.00 Grunnupplýsingar og frágangur uppdráttar | |
| 1.1 | <input checked="" type="checkbox"/> 70x100 mm reitur efst í hægra horni, hreinn |
| 1.2 | <input checked="" type="checkbox"/> Götuheiti og nr. |
| 1.3 | <input checked="" type="checkbox"/> Dagsetningar - (Breytingadagsetning) |
| 1.4 | <input checked="" type="checkbox"/> Mælikvarði |
| 1.5 | <input checked="" type="checkbox"/> Efni teikningar |
| 1.6 | <input checked="" type="checkbox"/> Teikninganúmer - (Breytinganúmer) |
| 1.7 | <input checked="" type="checkbox"/> Samþykki - (Undirritun aðalhönnuðar) og kennitala |
| 1.8 | <input checked="" type="checkbox"/> Tilgr. uppr.legan hönnuð (ef um viðb. eða breyt. er að ræða) |
| 1.9 | <input checked="" type="checkbox"/> Blaðstærðir samanbr. ÍST 1 |
| 1.10 | <input checked="" type="checkbox"/> Blaðbrot í A2 |
| 2.00 Afstöðumynd | |
| 2.1 | <input checked="" type="checkbox"/> Málsetja mannvirki |
| 2.2 | <input checked="" type="checkbox"/> Málbinda við lóðamörk á a.m.k. tvo vegu |
| 2.3 | <input checked="" type="checkbox"/> Nánasta umhverfi (mannvirki í 30 m fjarlægð) |
| 2.4 | <input checked="" type="checkbox"/> Norðurpíla |
| 2.5 | <input checked="" type="checkbox"/> Götuheiti |
| 2.6 | <input type="checkbox"/> Byggingarreitur |
| 2.7 | <input checked="" type="checkbox"/> Sýna stækkun |
| 2.8 | <input type="checkbox"/> Hæðarlega lóðar (hæðir á lóðamörkum) skv. hæðarblaði |
| 2.9 | <input checked="" type="checkbox"/> Lóðamörk skv. mæliblaði |
| 2.10 | <input checked="" type="checkbox"/> Bílastæði á lóð - Bílastæðabókhalda |
| 2.11 | <input type="checkbox"/> Bílastæði f. fatlaða |
| 2.12 | <input type="checkbox"/> Halli á skábrautum |
| 2.13 | <input checked="" type="checkbox"/> Sorpgeymsla |
| 2.14 | <input type="checkbox"/> Aðkoma slökkviliðs / öryggissvæði |
| 2.15 | <input type="checkbox"/> Kvaðir á lóð |

3.00 Grunnmyndir

- 3.1 Eignanúmer
- 3.2 Skilgreina matshluta ef fleiri en einn
- 3.3 Heiti rýma og nettóstærðir í m²
- 3.4 Húsmunir í kvarða
- 3.5 Hæðarkóti á gólfum
- 3.6 Inntök heimlagna
- 3.7 Lóð - (bilastæði, gróður, gangstigar, leiksvæði o.s.frv.)
- 3.8 Málsetja að innan
- 3.9 Málsetja að utan
- 3.10 Málsetja glugga - og hurðargöt
- 3.11 Merkja breytingar (má vera í fylgiriti)
- 3.12 Sýna stækkun eða breytingu
- 3.13 Sorpgeymsla
- 3.14 Merkja björgunarop, útljós og rýmingarátt
- 3.15 Eldvarnarhurðir (og gluggar) milli brunahólfa, brunahólfun
- 3.16 Eldvarnarveggir, brunakerfi
- 3.17 Staðsetning brunaslangna
- 3.18 LR. merkja lokuð rými
- 3.19 GN. merkja niðurföll í votrymum
- 3.20 Sérnotafletir á lóð
- 3.21 Norðurpíla á allar grunnmyndir

4.00 Útlit og Landhæðir

- 4.1 Landhæðir á lóð við hús og lóðamörk
- 4.2 Skilgreina matshluta ef fleiri en einn
- 4.3 Merkja breytingar (má vera í fylgiriti)
- 4.4 Sýna stækkun eða breytingu
- 4.5 Merkja björgunarop

5.00 Sneiðingar

- 5.1 Hæðarkóti á gólfum
- 5.2 Hæðarkóti á þakbrúnum og efsta punkti þaks
- 5.3 Málsetja salarhæðir
- 5.4 Málsetja efri brúnir á þökum
- 5.5 Málsetja glugga- og hurðargöt
- 5.6 Málsett að utan
- 5.7 Merkja breytingar (má vera í fylgiriti)
- 5.8 Sýna stækkun eða breytingu
- 5.9 Eldvarnarmerkingar eftir þörfum
- 5.10 Sneiðing í stiga
- 5.11 Sneiðing í lyftugöng

6.00 Byggingarlýsing

- 6.1 Lýsing eignarinnar - fj. íbúða / starfsemi í atvinnuhúsnæði o.s.frv.
- 6.2 Götuheiti og númer
- 6.3 Staðgreinir
- 6.4 Byggingarefni gólfa og útveggja
- 6.5 Byggingarefni þaks
- 6.6 Frágangur / klæðning útveggja og þakflata
- 6.7 Gerð innveggja
- 6.8 Litaval utanhúss
- 6.9 Gerð glugga
- 6.10 Klæðningar innanhúss - flokkur
- 6.11 Einangrun sökkla og undir plötu
- 6.12 Einangrun veggja og þaka
- 6.13 Lýsing lagnaleiða
- 6.14 Upphitun
- 6.15 Loftræsing
- 6.16 Brunavarnir
- 6.17 Kólunartölur
- 6.18 Heildarstærðir hvernar hæðar í m² og m³
- 6.19 Heildarstærðir í m² og m³
- 6.20 Stærð lóðar
- 6.21 Nýtingarhlutfall
- 6.22 Fjöldi bilastæða (þar af f. fatlaða) - Bilastæðabókhald
- 6.23 Yfirfarið af burðarvirkishönnuði

Mæliðlað 1.195.1

Reykjavík, 1:500

Útrentun þarf ekki að vera í uppgefnum kvæða.

Athugasemdir um kvæði

Almenn kvæða á löðun er að heimilit skjal fyrir O.R. að komast að heimilögnum vegna þjónustu þeirra.

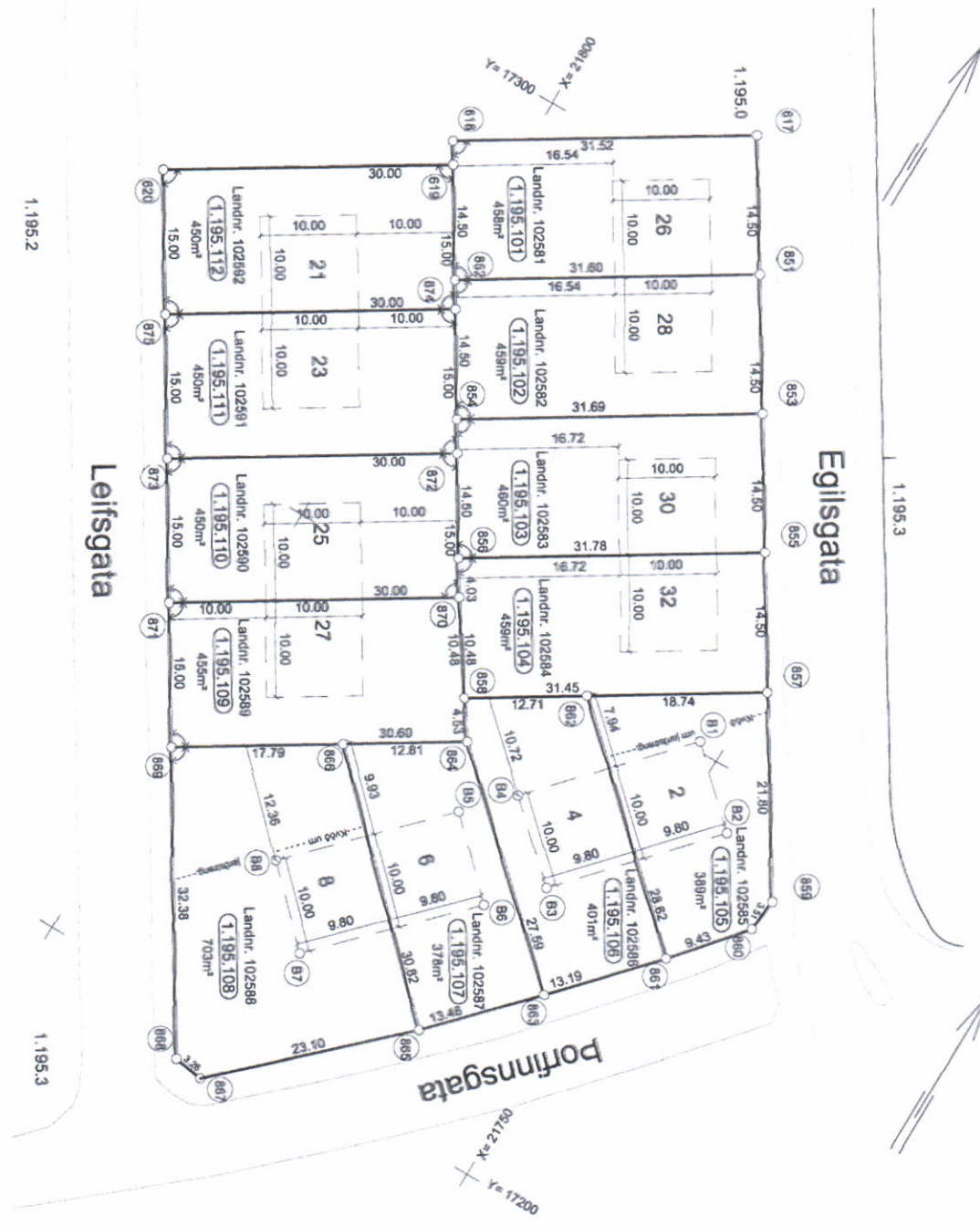

| Nr. | X - hnll | Y - hnll | Nr. | X - hnll | Y - hnll |
|-----|------------|------------|-----|------------|------------|
| 617 | 21780,0732 | 17307,0731 | 862 | 21764,9671 | 17249,0310 |
| 618 | 21806,4121 | 17281,2845 | 863 | 21752,0085 | 17220,0943 |
| 619 | 21806,4275 | 17289,1303 | 864 | 21773,1937 | 17238,5673 |
| 620 | 21830,9219 | 17273,2834 | 865 | 21761,9619 | 17210,3049 |
| 621 | 21772,3240 | 17285,7184 | 866 | 21784,0502 | 17231,7725 |
| 622 | 21799,1344 | 17278,9840 | 867 | 21778,7700 | 17194,4677 |
| 623 | 21784,5728 | 17283,4638 | 868 | 21782,0052 | 17194,8835 |
| 624 | 21791,4497 | 17296,6835 | 869 | 21798,1621 | 17222,8347 |
| 625 | 21766,8216 | 17271,2002 | 870 | 21781,0451 | 17250,9843 |
| 626 | 21783,7790 | 17254,3630 | 871 | 21807,0945 | 17263,5899 |
| 627 | 21749,0701 | 17258,9841 | 872 | 21789,5816 | 17263,5899 |
| 628 | 21775,7458 | 17242,3036 | 873 | 21815,0370 | 17247,0040 |
| 629 | 21737,7064 | 17237,0289 | 874 | 21797,5300 | 17276,4136 |
| 630 | 21743,7607 | 17229,8103 | 875 | 21822,0784 | 17260,5287 |

| Nr. | X - hnll | Y - hnll | Nr. | X - hnll | Y - hnll |
|-----|------------|------------|-----|------------|------------|
| 862 | 21764,9671 | 17249,0310 | B1 | 21792,5050 | 17250,9810 |
| 863 | 21752,0085 | 17220,0943 | B2 | 21745,0966 | 17244,2442 |
| 864 | 21773,1937 | 17238,5673 | B3 | 21788,2615 | 17229,7237 |
| 865 | 21761,9619 | 17210,3049 | B4 | 21788,6699 | 17236,4406 |
| 866 | 21784,0502 | 17231,7725 | B5 | 21770,1050 | 17231,8823 |
| 867 | 21778,7700 | 17194,4677 | B6 | 21782,9309 | 17224,9158 |
| 868 | 21782,0052 | 17194,8835 | B7 | 21776,5853 | 17210,8546 |
| 869 | 21798,1621 | 17222,8347 | B8 | 21793,7593 | 17217,8211 |

Byggingar-
reitur

Mæliðlað þetta fyrst útgefið 21. 8. 2009, byggt á eftirfarandi:
 Byggt er á staðbundnum uppdráttum sem líl eru í sahl
 Landuppbyggingsdeild, mælingadeild.
 Lóðarleguásmalingar vlna í þessu uppdrátti eða aftir af þeim.
 Verktæðistofan VSO-Ráðgjöf tölvafrnnur þetta mæliðlað, framkvæmnir
 alilar nauðsýnilegar landmælingar og rannsóknir, og setur í hnitakerfi
 Reykjavíkur (RVK51).
 Mælingadeild, Landuppbyggingsdeildar, áfar kvæða og skráir þær á blöðin.

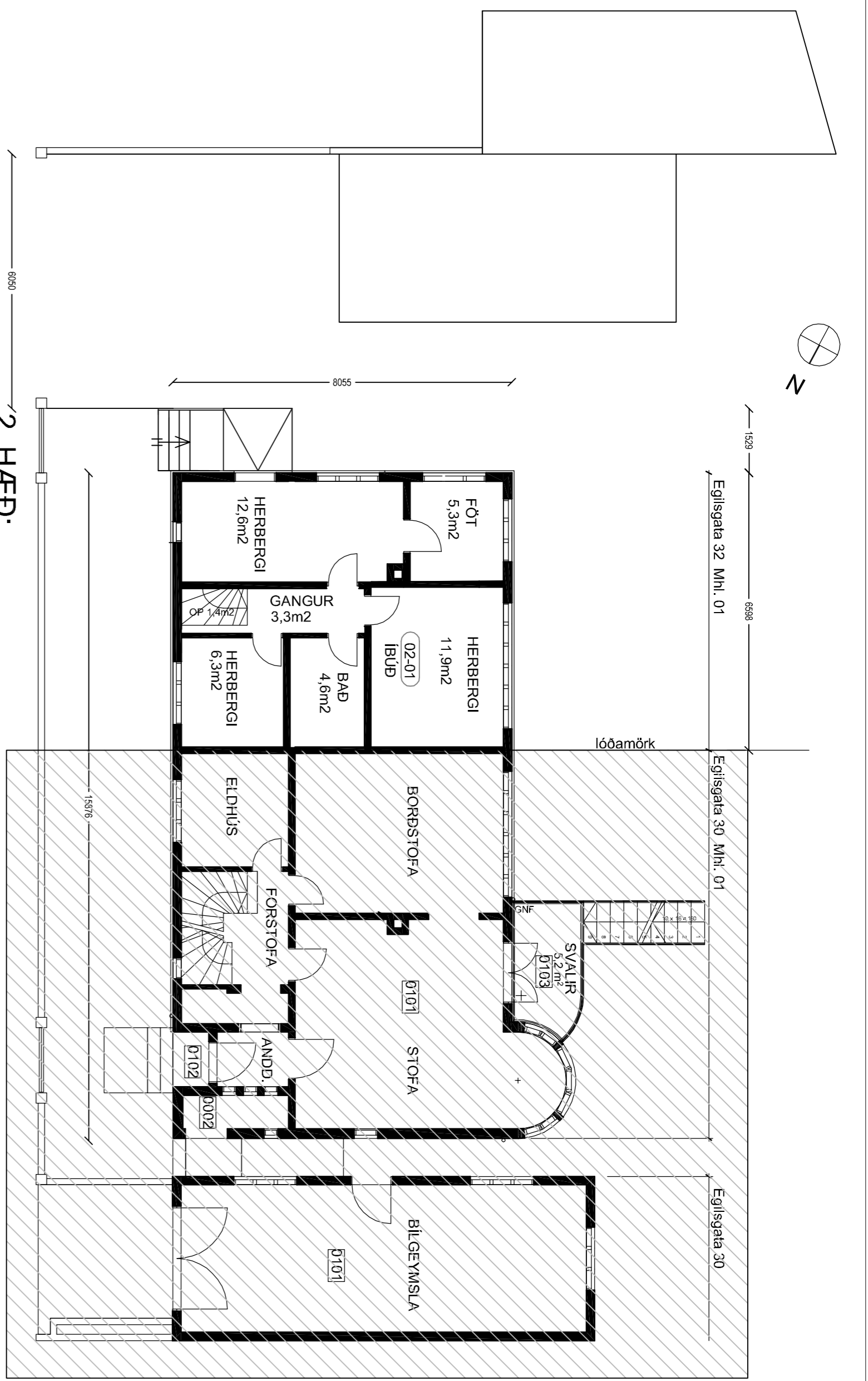

2. HAED:

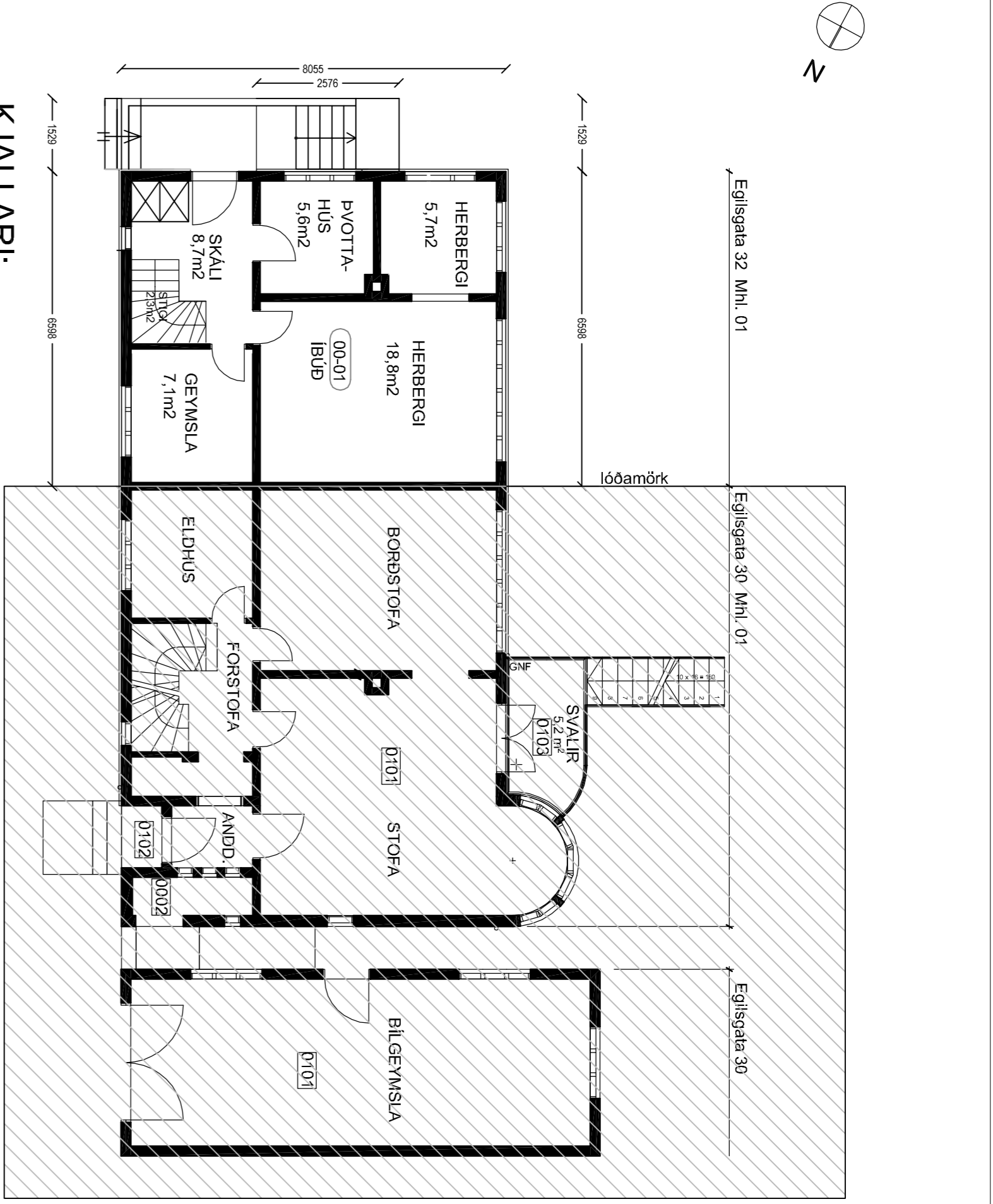

KJALLARI:

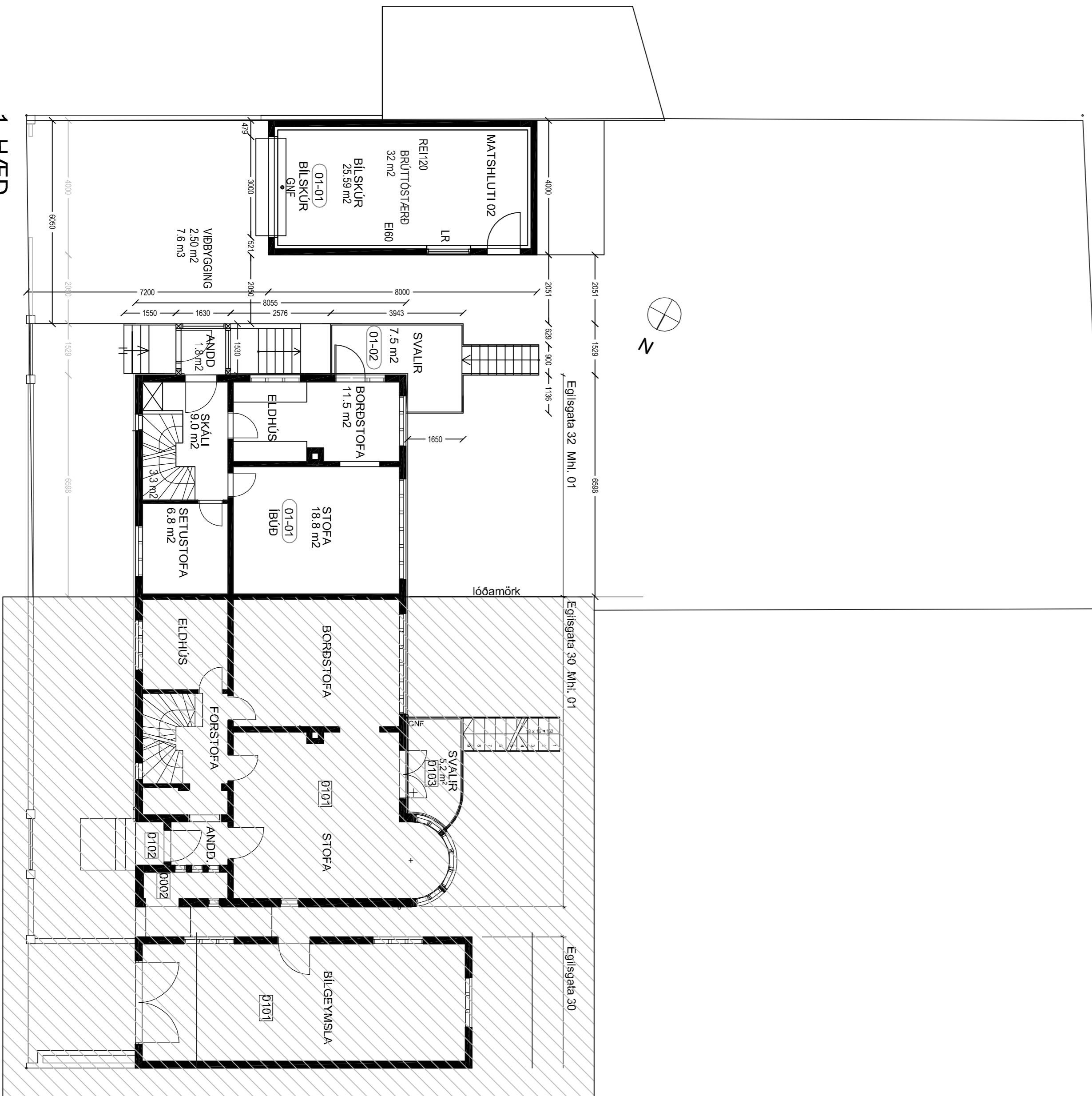

1. HAED

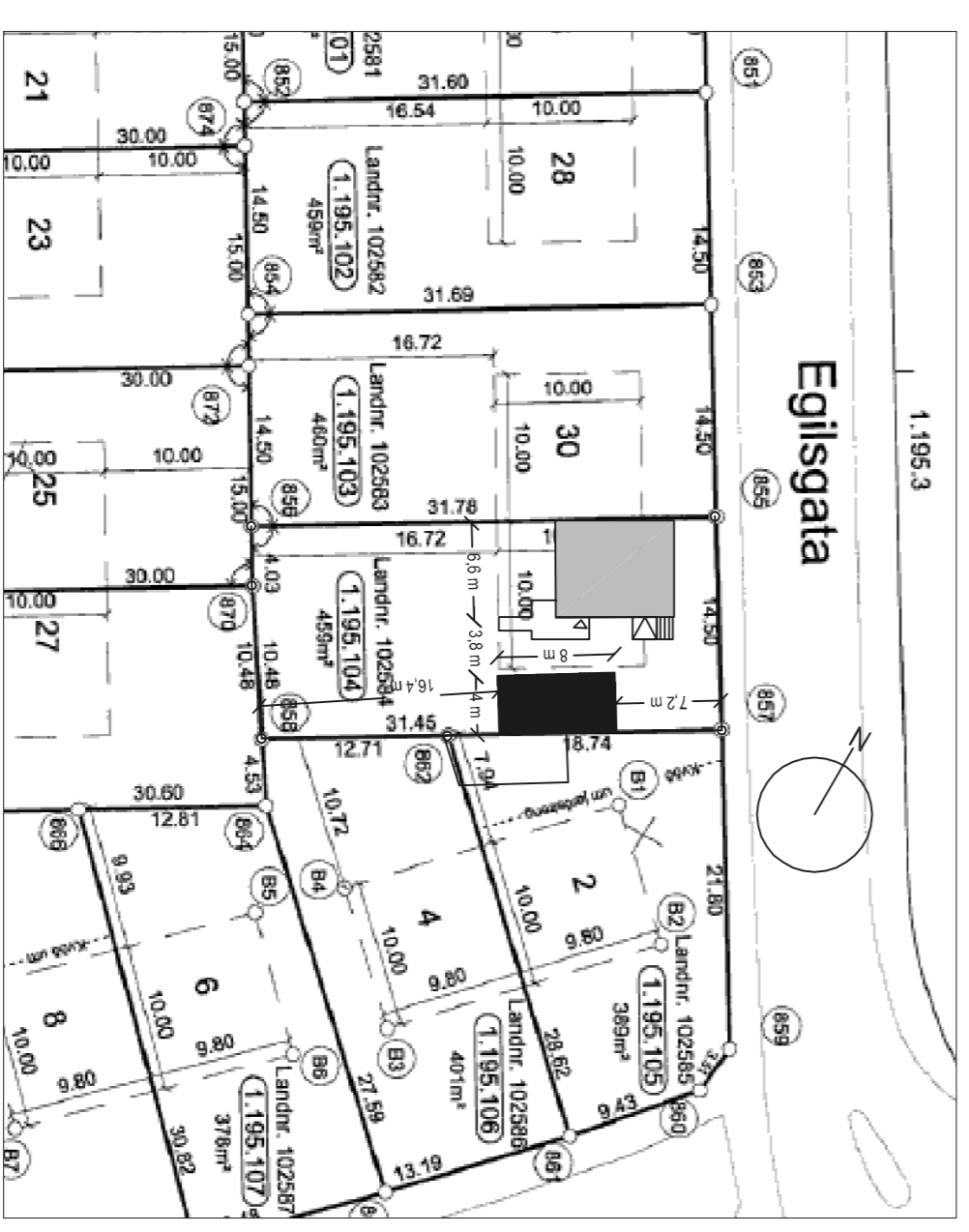

AFSTÖÐUMYND 1:500

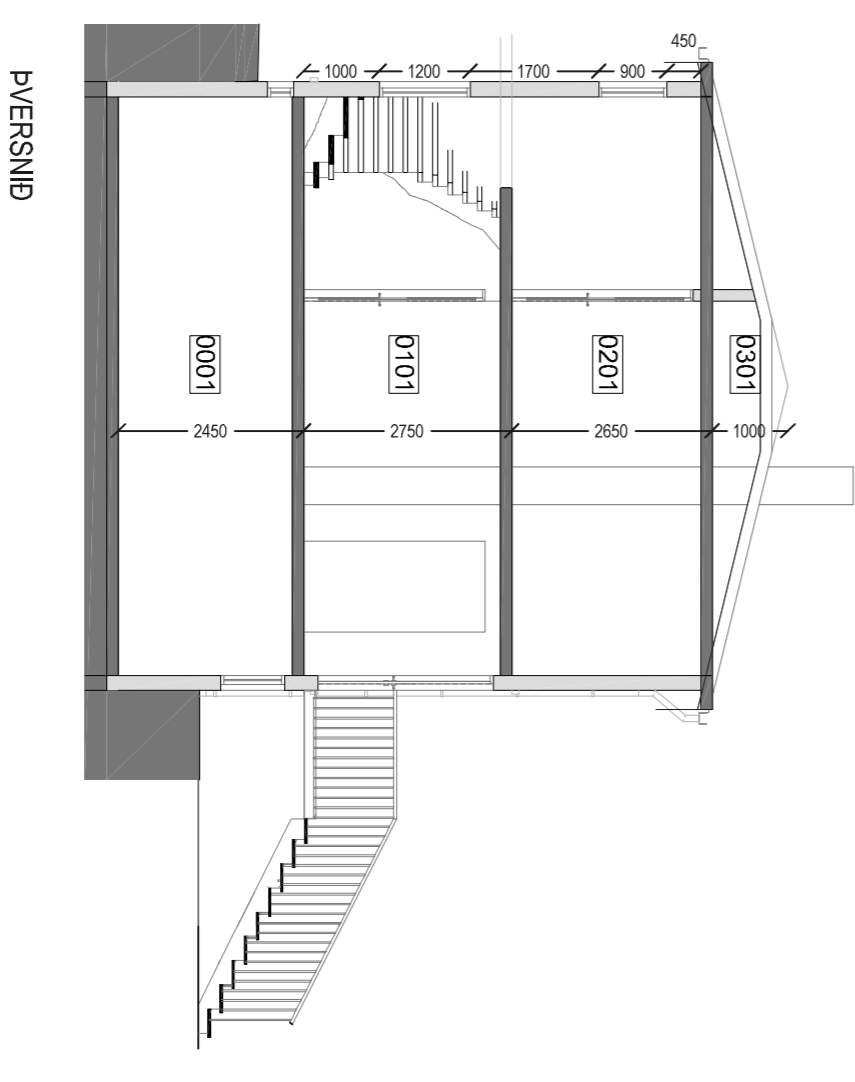

VERKJUMER: 18-112

DAÐ: 22.09.2011
 TEGJI: 2
 TEGJI: 100
 MÁL: 1:100, 500

VERK: EGILSGATA NR: 32 REYKJAVÍK

AVD
 TEKNIÐSTOFA A.V.Í.

ADALSTEINN V. JÚLIUSSON
 Stúdasi 18, 108 Reykjavík Símar: 57-5228 & 896-3230
 email: jul@smm.is

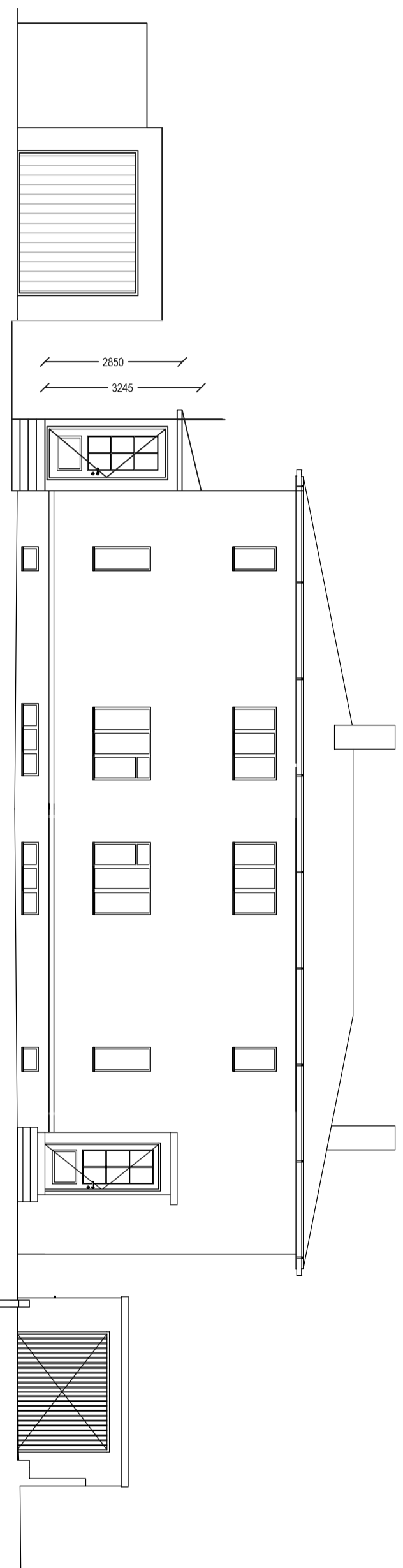

BYGGINGARLÝSING

Sótt er um byggingu blískurs ásamt andvyn og svöllum fyrir íbúðarnúsið Eiríksgötu 32. Blískurinn, sem er matshlut 02 er úr steinsteypu og er einangraður með 100 mm steinull að innan. Rúmmáli blískurs er 86,9 m³. Hann er áfstur við þegar bygðan blískur að Þorfinnsgötu 2. Eldvarmarkrifa á samskeytum blískuranna er RE1120. Auk þess er sambrunnahætta á þaki leyst með brunakrötu El60. Þak er steinsteypt með steinullareinangrun að innan. Niðurföll á þaki eru tvö og eru innbyggð úr pottajarni. Niðurföll er í gólf við hurð. Gluggi er á vesturhlíð ásamt hurð. Horru tveggja úr timbri. Ratmagnstala tengd aðalhöfuð í íbúðarhlúsi er við úlvegg blískurs að vestan. Svatagöf í matshluta 01 er úr steinsteypu með handdrátt og tröppu út stál og timbri niður í garð. Hurð er á úlvegg við borðstofu út á svalir.

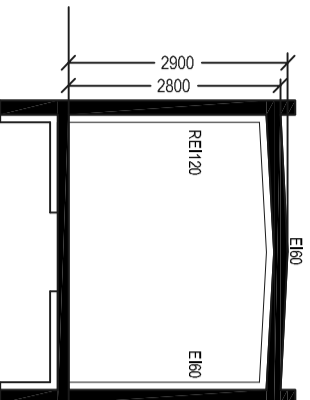

SNÍÐ | BLÍGEMVSLU

ÚTLIT AUSTUR

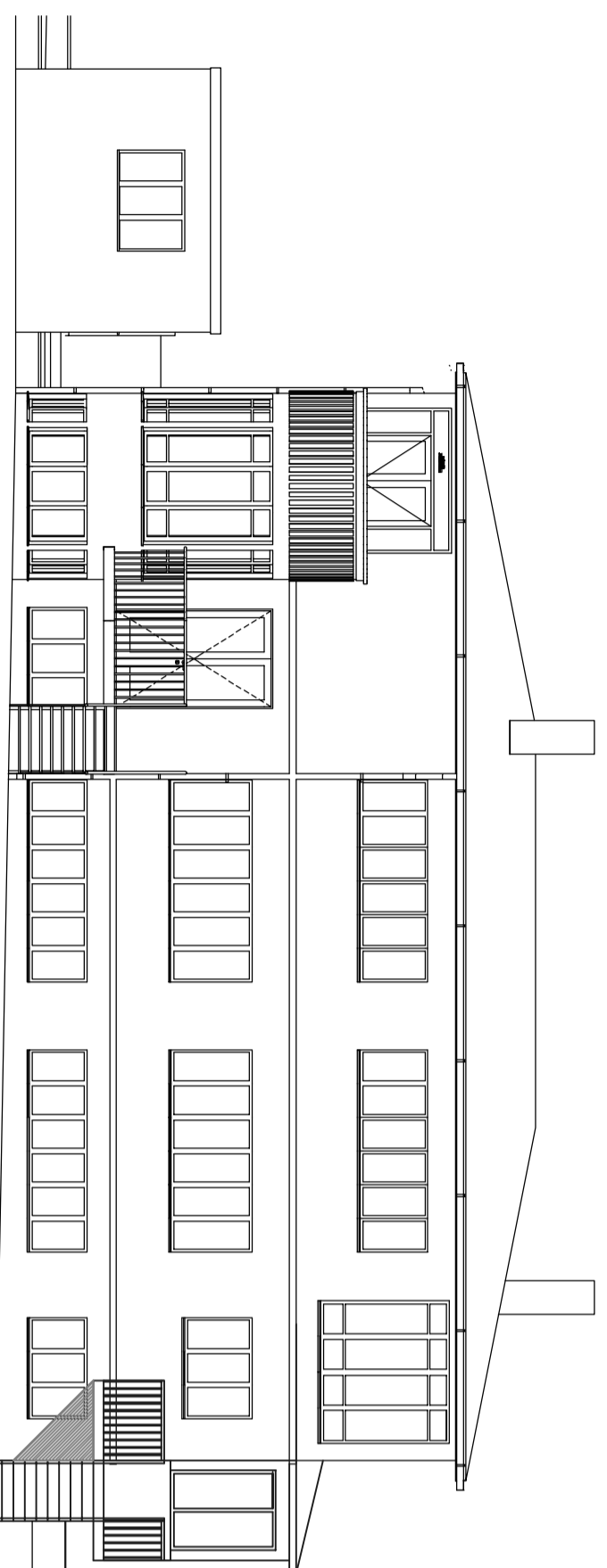
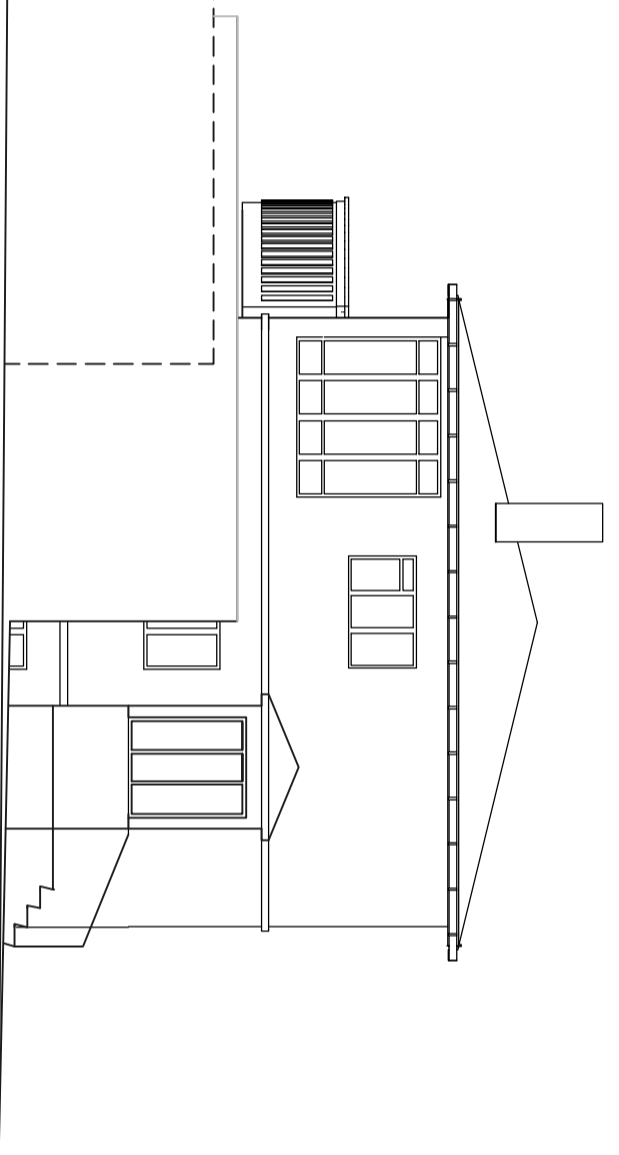

ÚTLIT SUÐUR

| TAFLA 1 ORURAMMI | | | |
|------------------|-----------------------|------------------------------|--------------------------------|
| Byggingarhluti | Lýsing | Fæðarmál A (m ²) | U W/(m ² K) U/A W/K |
| Þak | Létt timburþak | 32,0 | 0,20 6,4 |
| Steyptir veggir | 180mm, steinull | 64,2 | 0,40 25,68 |
| Léttir veggir | EKKI | 0,0 | 0,30 0 |
| Gólf | 120 mm plátur á fylki | 25,6 | 0,30 7,68 |
| Gluggar/hurdir | | 10,4 | 2,00 21 |
| Orurammli | | 1 U/A | 61 |

| TAFLA 2 RAUNTAÐ GEGNUM HJÚP OG BOTNDÖTU | | | | |
|---|-----------------------|------------------------------|--------------------------------|------------------|
| Byggingarhluti | Lýsing | Fæðarmál A (m ²) | U W/(m ² K) U/A W/K | Einangunarmál mm |
| Þak | Létt timburþak | 32,0 | 0,20 6 | 100 |
| Steyptir veggir | 180mm, steinull | 58,0 | 0,40 23 | 100 |
| Léttir veggir | EKKI | 0,0 | 0,30 0 | 0 |
| Gólf | 120 mm plátur á fylki | 25,6 | 0,30 3 | 100 |
| Gluggar | | 1,2 | 1,70 2 | |
| Hurdir | | 9,2 | 1,66 15 | |
| Raunatap | | 1 U/A | 50 | |

| TAFLA 3 TAP GEGNUM KULDABRIFA | | | |
|--|---------|----------|-----------|
| Kuldaþyr | lengd L | ϕ (W/mK) | ϕ-L (W/K) |
| Lögðettir kuldaþyr við innvið | 5,6 | 0,04 | 0,22 |
| Litfærir kuldaþyr við þökunni | 9,0 | 0,33 | 2,97 |
| Lögðettir kuldaþyr við útlveggi/innveggi | 0,0 | 0,33 | 0,00 |
| Kuldaþyr við svalir | 0,0 | 0,60 | 0,00 |
| Kuldaþyr við stöng-döngveggi | 0,0 | 0,60 | 0,00 |
| Kuldaþyr við glugga | 4,0 | 0,04 | 0,16 |
| Kuldaþyr við hurdir | 5,8 | 0,04 | 0,23 |
| Sökkuð undir innveggi | 9,0 | 0,48 | 4,32 |
| Sökkuð undir innveggi | 0,0 | 0,46 | 0,00 |
| Aðrir | 0,0 | | 0,00 |
| Kuldaþyr | | Σ ϕ · L | 9,9 |

| ORURAMMI (Tafla 1) | | | |
|---|------------------------|---------|------------------|
| ORURAMMI | U W/(m ² K) | U/A W/K | Einangunarmál mm |
| RAUNTAÐ GEGNUM HJÚP OG BOTNDÖTU (Tafla 2) | 50 | | |
| TAÐ GEGNUM KULDABRIFA (Tafla 3) | 10 | | |
| Tafla 2+3 | 60 | Rann | |
| Er Kofa/Rann=1,03 | 1,01 | Ílagi | |

| Gæin 13.2.4 | | | |
|-------------------------------|----|------|---------------------|
| leiðhita á fermeta gólfis, p° | °C | 2,35 | W/m ² °C |
| Gæin 13.3.2 | | | fast gæi |
| Útlveggi, veggi, málhúli | | 0,59 | fast gæi |
| | | | Þvöndugt gæi |
| | | | 1,90 |

VERKUNUMER: **18-101**

| |
|------------------------------------|
| DAGS: 22.09.2018 |
| TEKNAÐAF: AVJ |
| TEKNI NR.: 1301 |
| HEITI UPPLAÐTAR: ÚTLIT |
| MÁL: 1:100 |
| VERK: EGLISGATA NR.: 32 REYKJAVÍK. |

AVA
TEKNIstofa A.V.J.

ADALSTEINN V JÚLÍUSSON
Sudlsgata 18, 109 Reykjavík. Símar: 557-5228 & 896-3230
email: gljuf@innel.is Kt.: 040344-3309

USK Skipulag

Frá: Skuli Porkelsson <skulithorkelsson@gmail.com>
Sent: 16. desember 2018 21:03
Til: USK Skipulag
Afrit: liljagsig@isl.is; Alba Solís
Efni: Grenndarkynning - Athugasemdir við fyrirhuga byggingu bílskúrs við Egilsgötu 32

Skipulagsfulltrúinn í Reykjavík
b/t Guðlaug Erna Jónsdóttir.

Við, allir húseigendur að Porfinnsgötu 2, gerum eftirfarandi athugasemdir við fyrirbyggjandi tillögur að byggingu bílskúrs á lóð við Egilsgötu 32.

Hæðarkóða vantar á gólf og/eða þakbrún bílsskúrs og því útilokað að gera sér grein fyrir áætlaðri legu hans í landi og teljum við nauðsynlegt að gert sé grein fyrir þeim. Við förum fram á að hæðarkódi gólfs bílskúrs á lóð Egilsgötu 32 verði sá sami eða lægri en gólfkódi bílskúrs á lóð Porfinnsgötu 2. Ný bílskúrsbygging kemur til með að skyggja á útsýni og birtu íbúða í kjallara og á 1. hæð Porfinnsgötu 2 verði hæð skúrsins meiri en núverandi skúrs á lóð okkar. Við teljum því eðlilegt að þakbrún nýbyggingar miðist við hæð þakbrúnar núverandi bílskúrs á lóð Porfinnsgötu 2 eins og hefð er fyrir annarstaðar á Egilsgötu þar sem samtengdir bílskúrar liggja á lóðarmörkum milli húsa. Að öðrum kosti förum við fram á að gólfkódi á nýjum bílskúr verði ekki hærri en á okkar bílskúr og hæðarmunur á bílskúrunum verði þar með ekki meiri en 30-40 cm, miðað við 2,9 metra hæð nýbyggingar líkt og núverandi teikning sýnir.

Einnig gerum við athugasemd við að hversu langt fyrirhuguð nýbygging Egilsgötu 32 skagar fram úr núverandi skúr við Porfinnsgötu 2, en það virðast vera á bilinu 3 - 3,5 m. Okkur þætti eðlilegra að auka fjarlægð hans frá lóðarmörkum við Egilsgötu upp í 9,2 m í stað 7,2 m. Við þetta myndi nýji skúrin skyggja mun minna á útsýni frá eldhúsgluggum á 1. hæð og í kjallara. Á öllum öðrum lóðum við Egilsgötu liggja framhliðar bílskúrar í flútti. Jafnvel þó að lóð okkar sé skilgreind sem Porfinnsgata er aðgengi frá Egilsgötu og spilar hún því hlutverk í götumynd Egilsgötu.

Við teljum að með þessum myndi nýbyggingin falla betur að götumynd Egilsgötu og sínu næsta umhverfi.

Fyrir hönd húseigenda Porfinnsgötu 2,

Skúli Porkelsson
Lilja G. Sigurðardóttir
Alba Solís



Dags.: 09.01.2019/gej.

Varðar: Egilsgata 32 - grenndarkynnt bygging bílskúrs, svala og anddyris.

Að lokinni grenndarkynningu er lagt fram að nýju erindi frá afgreiðslufundi byggingarfulltrúa frá 2. október 2018 þar sem sótt er um leyfi til að byggja bílskúr, anddyri og svalir á 1. hæð húss á lóð nr. 32 við Egilsgötu.

Erindi var grenndarkynnt frá 19. nóvember 2018 til og með 17. desember 2018.

Eftirtaldir aðilar sendu athugasemdir:

Skúli Þorkelsson, Lilja G. Sigurðardóttir og Alba Solís f.h. Húseigendur Þorfinnsgötu 2. dags. 16. desember 2018.

Athugasemd er í meginatriðum eftirfarandi:

Við, allir húseigendur að Þorfinnsgötu 2, gerum eftirfarandi athugasemdir við fyrirliggjandi tillögur að byggingu bílskúrs á lóð við Egilsgötu 32.

1. Hæðarkóda vantar á gólf og/eða þakbrún bílsskúrs og því útilokað að gera sér grein fyrir áætlaðri legu hans í landi og teljum við nauðsynlegt að gert sé grein fyrir þeim. Farið er fram á að hæðarkódi gólfs bílskúrs á lóð Egilsgötu 32 verði sá sami eða lægri en gólfkódi bílskúrs á lóð Þorfinnsgötu 2.
2. Talið er eðlilegt að þakbrún nýbyggingar miðist við hæð þakbrúnar núverandi bílkúrs á lóð Þorfinnsgötu 2 eins og hefð er fyrir annarstaðar á Egilsgötu þar sem samtengdir bílskúrar liggja á lóðamörkum milli húsa. Að öðrum kosti förum við fram á að gólfkódi á nýjum bílskúr verði ekki hærri en á okkar bílskúr og hæðarmunur á bílskúrunum verði þar með ekki meiri en 30-40 cm, miðað við 2,9 metra hæð nýbyggingar líkt og núverandi teikning sýnir.
3. Gerð er athugasemd við hversu langt fyrirhuguð nýbygging Egilsgötu 32 skagar fram úr núverandi skúr við Þorfinnsgötu 2, en það virðast vera á bilinu 3 - 3,5 m. Við það mun nýji skúrinn skyggja mun minna á útsýni frá eldhúsgluggum á 1. hæð og í kjallara. Á öllum öðrum lóðum við Egilsgötu liggja framhliðar bílskúrar í flútti.
4. Þorfinnsgata hefur aðgengi frá Egilsgötu og spilar hún því hlutverk í götummynd Egilsgötu. Talið er að við það muni nýbyggingin falla betur að götummynd Egilsgötu og sínu næsta umhverfi.

Svar:

1. Varðandi hæðakóta þá er gert ráð fyrir að botnplata bílgeymslu taki mið af aðliggjandi bílgeymslu og landhæð enda sýnt þannig á uppdráttum þrátt fyrir að hæðakóti sé ekki tilgreindur. Fallist er á að þetta megi vera skýrara og mun það ítrekað við umsækjanda og komið til skila til embættis byggingarfulltrúa sem að staðfestir endanlega samþykkt.
2. Hámarkshæð nýrrar bílgeymslu er metrar skv. uppdráttum en það þykir ekki vera hátt m.v. nýtingarmöguleika sem bílgeymsla. Búast má við að bílgeymsla fari eitthvað yfir núverandi bílgeymslu en skv. uppdráttum (ómálsettir) virðist um ca. 30cm hæðamun að ræða.

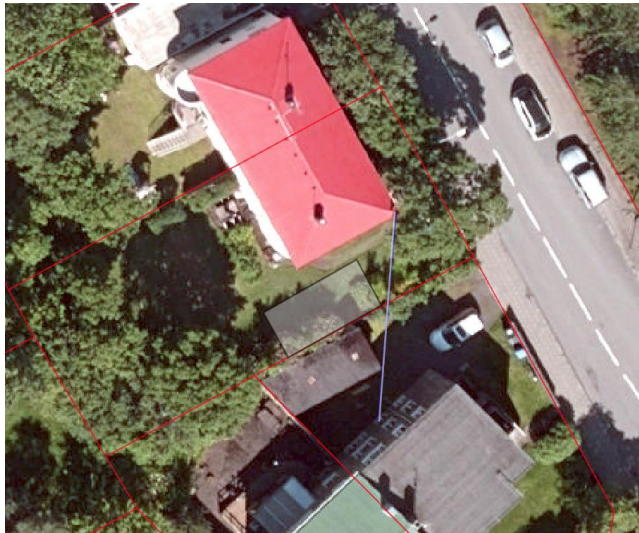

Staðsetning nýrrar bílgeymslu sýnd og sjónlína frá gluggum frá Þorfinnsgötu 2.

3. Eins og sjá má á mynd hér að ofan getur varla verið um hamlandi útsýnisskerðingu að ræða þar sem ný bílgeymsla fer ekki fram fyrir þá sjónlínu sem bílskúr við Þorfinnsgötu 2 setur ásamt íbúðarhúsi Egilsgötu 32.
4. Almennt er mikilvægt er að bílgeymslur fari ekki langt inn á lóðir en því innar sem bílgeymslan er þeim mun meira er tekið af lóð/garði. Við Egilsgötu einnennist byggðamynstur af því að bílgeymslur standa í framlínu húss. Hér er farinn millivegur bílgeymslan staðsett aðeins innar á lóðinni eða ca. mitt á milli staðsetningar við framlínu húsa við Egilsgötu og bílgeymslunnar við Þorfinnsgötu 2.

NIÐURSTAÐA:

Lagt er til að erindið verði samþykkt en komið verði til skila þeim tilmælum til byggingarfulltrúa sem fram koma í svörum hér að ofan varðandi hæðarkóta.

f.h. Skipulagsfulltrúans í Reykjavík
Guðlaug Erna Jónsdóttir arkitekt /verkefnisstjóri.