



**Viðtakandi:** Umhverfis- og skipulagsráð

**Sendandi:** Skrifstofa samgangna og borgarhönnunar

Reykjavík, 3. janúar 2025

USK24120163

## TILLAGA

### *Tillaga*

Lagt er til að umhverfis- og skipulagsráð samþykki að veita heimild fyrir áframhaldandi undirbúningi, verkhönnun og gerð útboðsgagna vegna gerð hjólastígs og framhalds af gönguleið við Vínlandsleið

#### Greinargerð:

Verkefnið snýst um að hanna hjólastíg í núverandi stæði hitaveitustokka sem verða fjarlægðir auk þess að framlengja núverandi gangstétt meðfram Vínlandsleið, frá Guðríðarstíg að Laxalóni. Hitaveitustokkar verða farnir og land jafnað undir þeim áður en framkvæmdir við göngu- og hjólastíg geta hafist. Veitur standa að endurnýjun stofnæðar hitaveitu og afleggja lagnir í stökkum frá lokahúsi við Vínlandsleið að Laxalóni. Þegar sú vinna hefur farið fram og yfirborð frágengið af Veitum verður þar lagður hjólastígur sem telst til megin stofnleiða hjólastíga um höfuðborgarsvæðið. Sjá meðfylgjandi greinargerð frá Hnit dags. 21. ágúst 2024. Í samræmi við niðurstöður meðfylgjandi greinargerðar er lagt til að hanna lausn nr. 2, þar sem gangstétt verður framlengd meðfram núverandi götukanti og aðeins hjólastígur lagður í stað stokka. Stefnt er að hefja verkhönnun í janúar 2025, verkið felur í sér verkhönnun og undirbúning á útboðsgögnum til framkvæmdaútboðs á árinu 2025.

Áætlaður heildarkostnaður borgarinnar vegna framkvæmda er um 100 m. kr.

Virðingarfyllt,  
Bjarni Rúnar Ingvarsson  
*Deildarstjóri samgangna*

Hjálagt: Teikningasett af frumhönnun auk greinargerðar.



Reykjavík

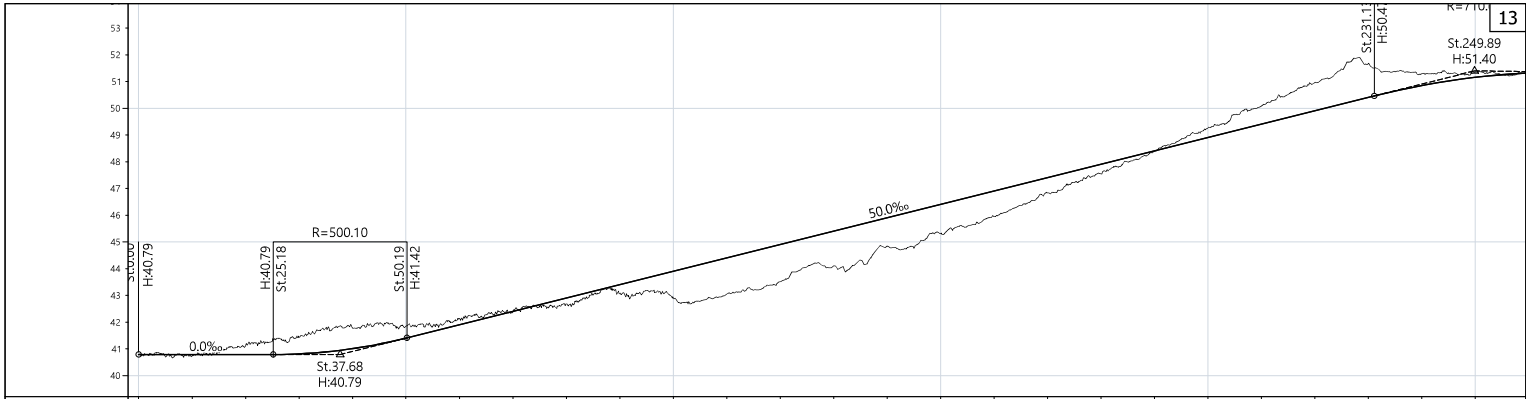

STÖÐ: 0 10 20 30 40 50 60 70 80 90 100 110 120 130 140 150 160 170 180 190 200 210 220 230 240 250

PLANUPPLÝSINGAR: R=50.00 L=38.00 St. 41.40 R=250.00 L=95.84 St. 137.24 L=76.19 St. 213.44 R=80.00 L=30.07 St. 249.89

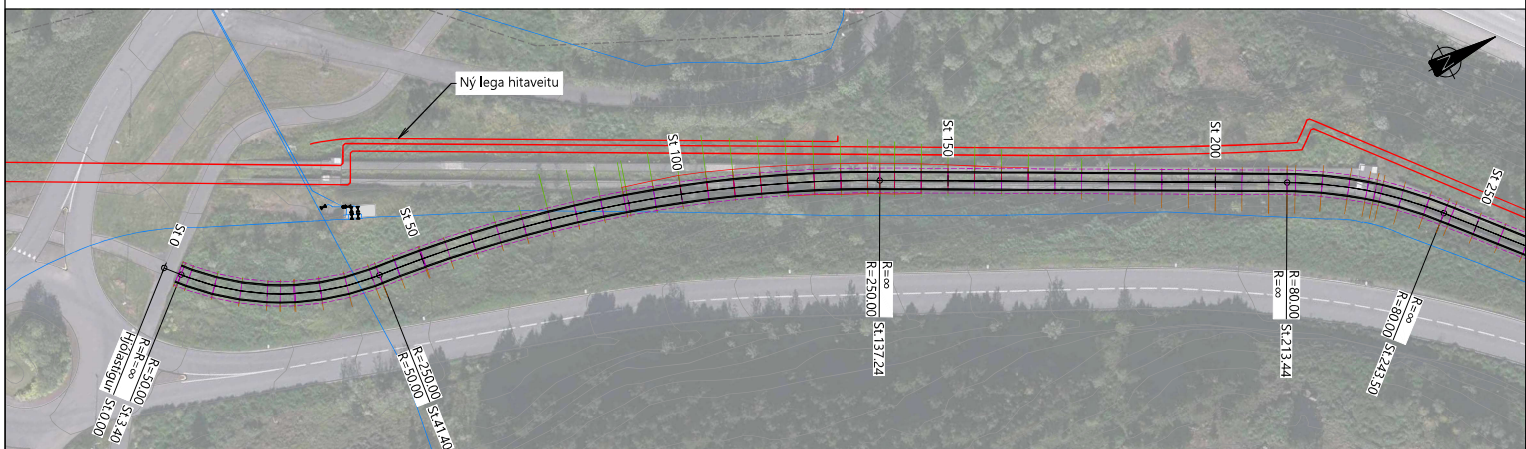

Skýringar:

- HITAVEITULÖGN
- VATNSVEITULAGNR

6			
5			
4			
3			
2			
1			

Breytingar:      Dags:      Samþykkt:

**HNIT**  
VERKFRÆÐISTOFA

Húlafléttur 2040  
108 Reykjavík  
Sími: 5704900  
Fnx: 5704903  
WWW.HNIT.IS

**Reykjavíkurborg**  
Umhverfis- og skipulagssvið

VINLANDSLEIÐ  
GÖNGU- OG HJÓLASTÍGUR

STÍGAGERÐ VALKOSTUR 2  
HJÓLASTÍGUR, ST.0-250

Mkv.: 1:500      Húðakort: ISN93      Tölur, nr.: Úp:  
Fræðis. tölur: A2      Húðakort: RVK      **Z(84)07**

V:\2024\22XX\24260\07-TEIKNINGAR\06-TEIKNINGASETTI\2\84\09 STÍGUR 1 TILLAGA 2.DWG

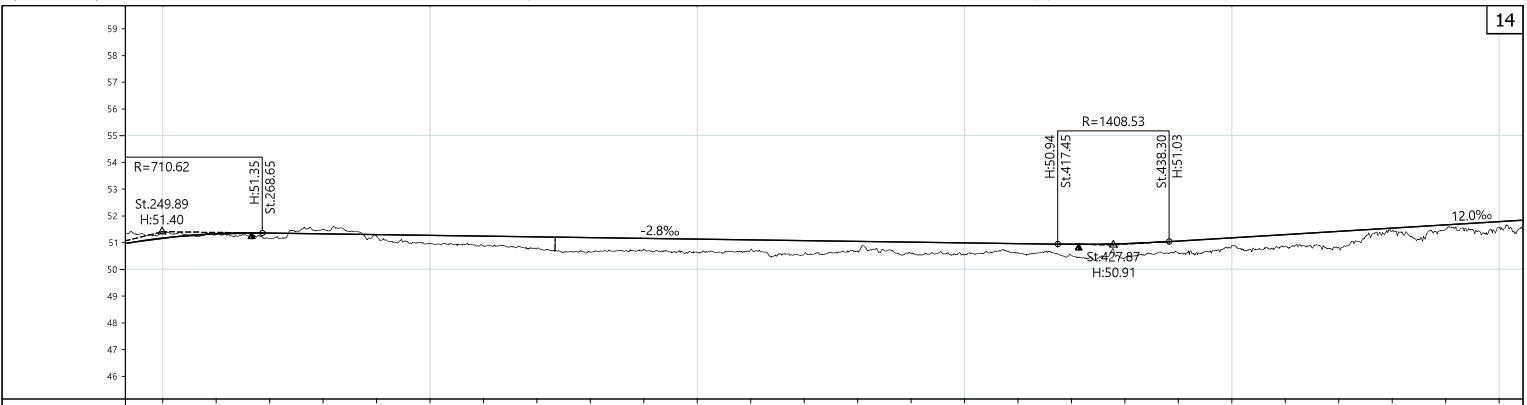

STÖÐ: 250 260 270 280 290 300 310 320 330 340 350 360 370 380 390 400 410 420 430 440 450 460 470 480 490 500

PLANUPPLÝSINGAR: L=276.49

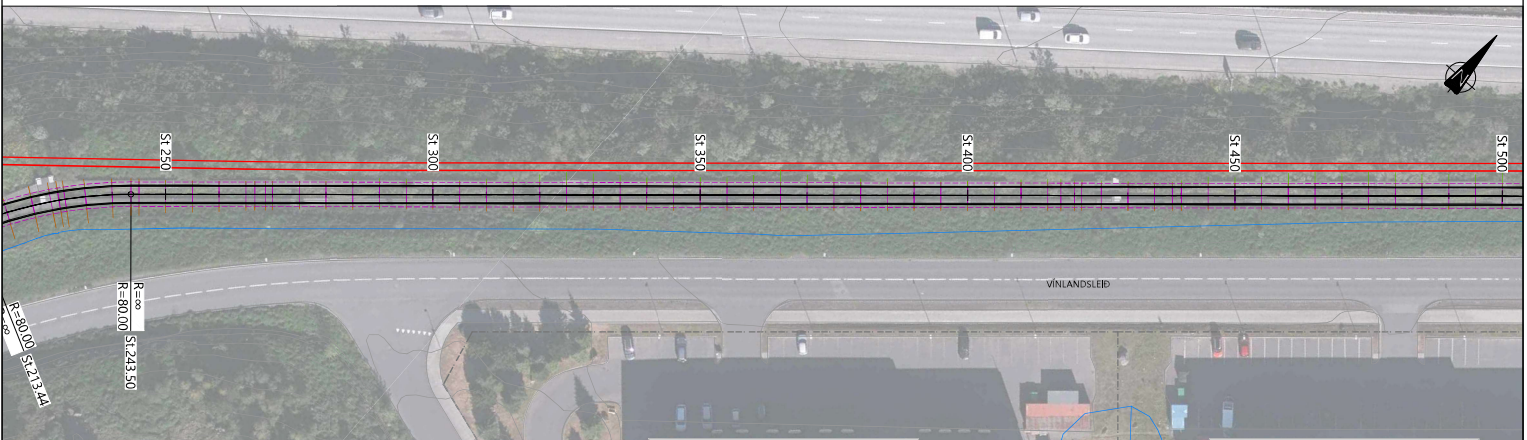

Skýringar:

- HITAVEITULÖGN
- VATNSVEITULAGNIR

V:\2024\2XX\24260\07-TEKNINGAR\06-TEKNINGASETTI\Z\84\09 STÍGUR 2 TILLAGA 2.DWG

6			
5			
4			
3			
2			
1			

△ Breytingar: Dags: Samþykkt:



Númer: PBE Tilknað: PBE Vefmað: GGH  
 Skilríki: 208409 STÍGUR 2 TILLAGA 2.DWG  
 Út: 21.08.24  
 Vork. númer: 24260

**Reykjavíkurborg** Borgartún 12-14, 102 Reykjavík, Sími: 414-1111

**Umhverfis- og skipulagssvið**

VÍNLANDSLEIÐ  
 GÖNGU OG HJÓLASTÍGUR

STÍGAGERÐ VALKOSTUR 2  
 HJÓLASTÍGUR, ST.250-500

Máv.: 1:500 Húðakort: ISN93 Teltu. númer: Úp:  
 Formet. líkni: A2 Húðakort: RVK **Z(84)08**

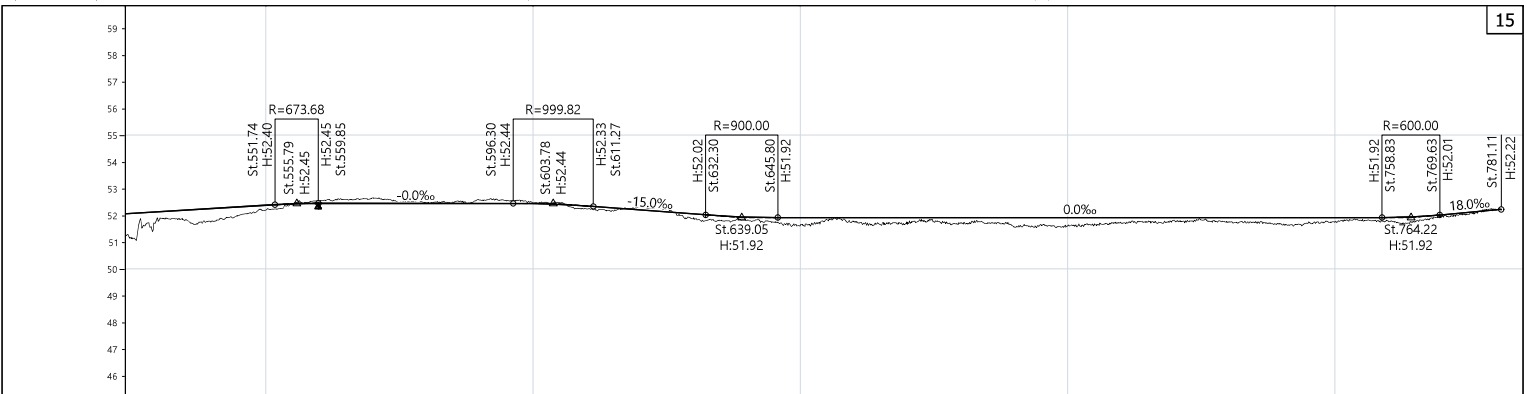

STÖÐ:	530	540	550	560	570	580	590	600	610	620	630	640	650	660	670	680	690	700	710	720	730	740	750	760	770	780
PLANUPPLÝSINGAR:	R=60.00 L=24.63		R=60.00 L=24.91		L=48.74		R=300.00 L=8.54		R=40.00 L=11.39		L=62.85		R=107.00 L=79.85												R=60.00 L=24.63	

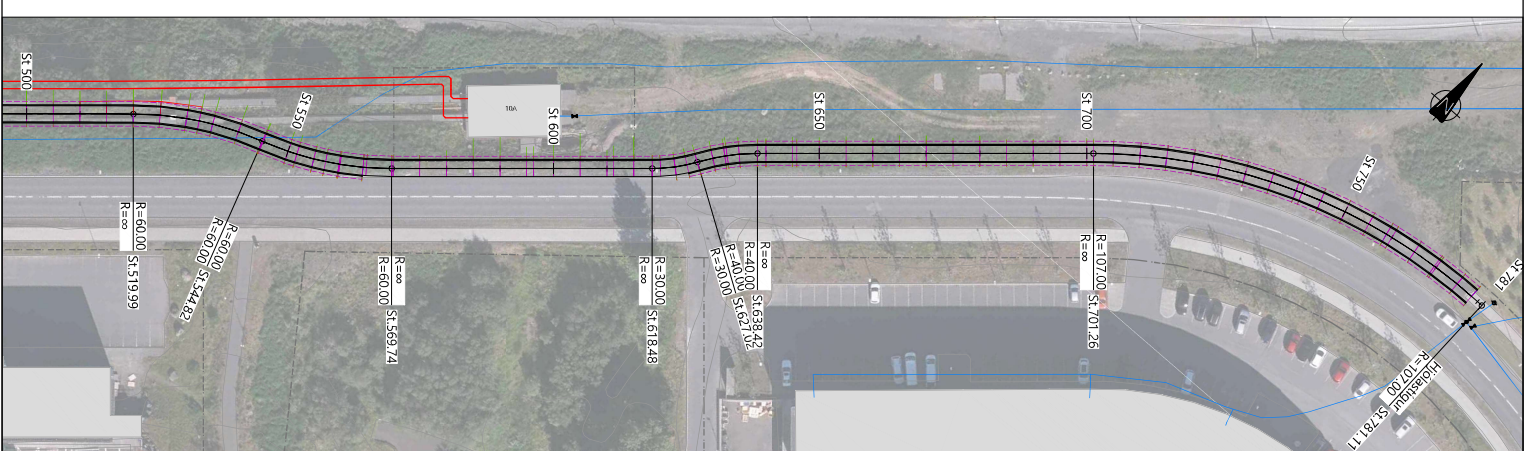

Skýringar: HITAVEITULÖGN VATNSVEITULAGNIR	<table border="1"> <tr><td>6</td><td></td><td></td><td></td></tr> <tr><td>5</td><td></td><td></td><td></td></tr> <tr><td>4</td><td></td><td></td><td></td></tr> <tr><td>3</td><td></td><td></td><td></td></tr> <tr><td>2</td><td></td><td></td><td></td></tr> <tr><td>1</td><td></td><td></td><td></td></tr> <tr><td>△</td><td>Breytingar:</td><td>Dags:</td><td>Samþykkt:</td></tr> </table>	6				5				4				3				2				1				△	Breytingar:	Dags:	Samþykkt:	<p> <small>Húsnámsleið 20-00 108 Reykjavík Sími: 540-0000 Fw: 540-0003 WWW.HNIT.IS</small> </p>	<p> <b>Reykjavíkurborg</b>        Umhverfis- og skipulagssvið        VINLANDSLEIÐ        GÖNGU OG HJÓLASTÍGUR        STÍGAGERÐ VALKOSTUR 2        HJÓLASTÍGUR, ST.500-783     </p> <p>       Nám: 1:500    Húsnúmer: ISN93    Tölu, nr.: Úp.        Formet.íbútt: A2    Hæðarkort: RVK    <b>Z(84)09</b> </p>
6																															
5																															
4																															
3																															
2																															
1																															
△	Breytingar:	Dags:	Samþykkt:																												

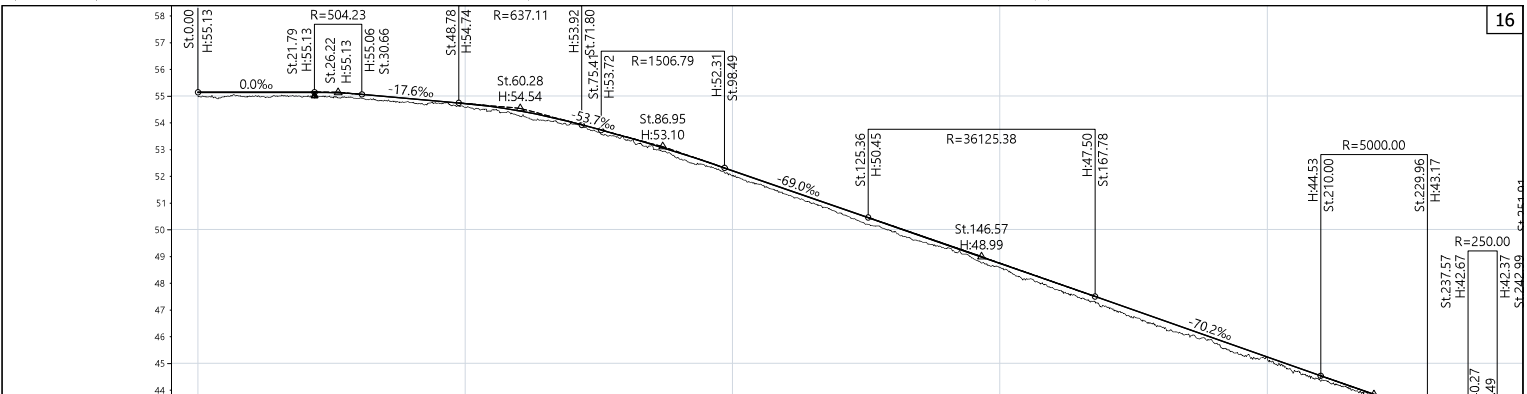

STÖÐ:	PLANUPPLÝSINGAR:
0	R=10.00 L=9.24
10	R=11.31 L=11.31
20	R=504.23 L=80.66
30	R=637.11 L=80.66
40	R=1506.79 L=61.80
50	R=248.00 L=37.68
60	R=248.00 L=37.68
70	R=5000.00 L=89.15
80	R=250.00 L=89.15
90	R=250.00 L=89.15
100	R=250.00 L=89.15
110	R=250.00 L=89.15
120	R=250.00 L=89.15
130	R=250.00 L=89.15
140	R=250.00 L=89.15
150	R=250.00 L=89.15
160	R=250.00 L=89.15
170	R=250.00 L=89.15
180	R=250.00 L=89.15
190	R=250.00 L=89.15
200	R=250.00 L=89.15
210	R=250.00 L=89.15
220	R=250.00 L=89.15
230	R=250.00 L=89.15
240	R=250.00 L=89.15



<p>Skýringar:</p> <ul style="list-style-type: none"> <li>HITAVEITULÖGN</li> <li>VATNSVEITULAGNR</li> </ul>	<table border="1"> <tr><td>6</td><td></td><td></td><td></td></tr> <tr><td>5</td><td></td><td></td><td></td></tr> <tr><td>4</td><td></td><td></td><td></td></tr> <tr><td>3</td><td></td><td></td><td></td></tr> <tr><td>2</td><td></td><td></td><td></td></tr> <tr><td>1</td><td></td><td></td><td></td></tr> <tr><td>△</td><td>Breytingar:</td><td>Dags:</td><td>Sambýkkir:</td></tr> </table>	6				5				4				3				2				1				△	Breytingar:	Dags:	Sambýkkir:	<p><b>HNIT</b> VERKFRÆÐISTOFA</p> <p>Húsnúmer 20-00 108 Ríkisskála Sími: 570-0500 Fnx: 570-0503 WWW.HNIT.IS</p> <p>Heiti: PBE Tali: PBE Vefur: GGH</p> <p>Stöð: 208/09 STÍGUR 4 TILLAGA 2.DWG Dag: 21.08.24 Vrk nr.: 24260</p>	<p><b>Reykjavíkurborg</b> Umhverfis- og skipulagssvið</p> <p>VINLANDSLEIÐ GÖNGULÖG HJÓLASTÍGUR</p> <p>STÍGAGERÐ VALKOSTUR 2 GÖNGUSTÍGUR 2.5M, ST.0-150</p> <p>Skv.: 1:500 Húsnúmer: ISN93 Fræðis. líkni: A2 Höfundur: RVK</p> <p>Bláplan 12-14 105 Reykjavík Sími: 414-1111</p> <p><b>Z(84)10</b></p>
6																															
5																															
4																															
3																															
2																															
1																															
△	Breytingar:	Dags:	Sambýkkir:																												

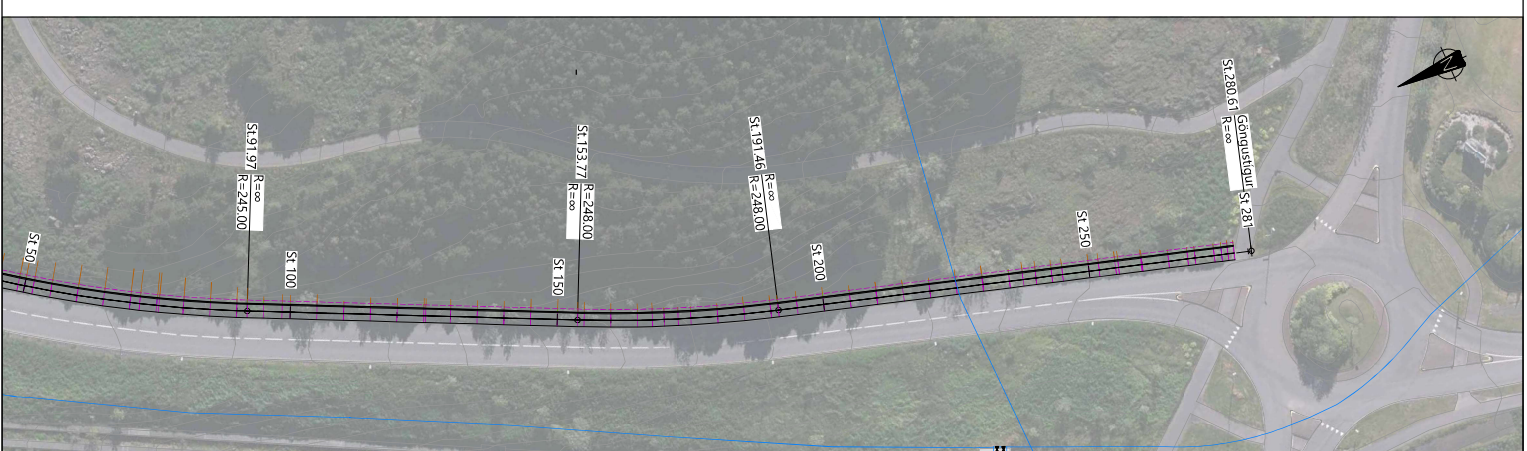
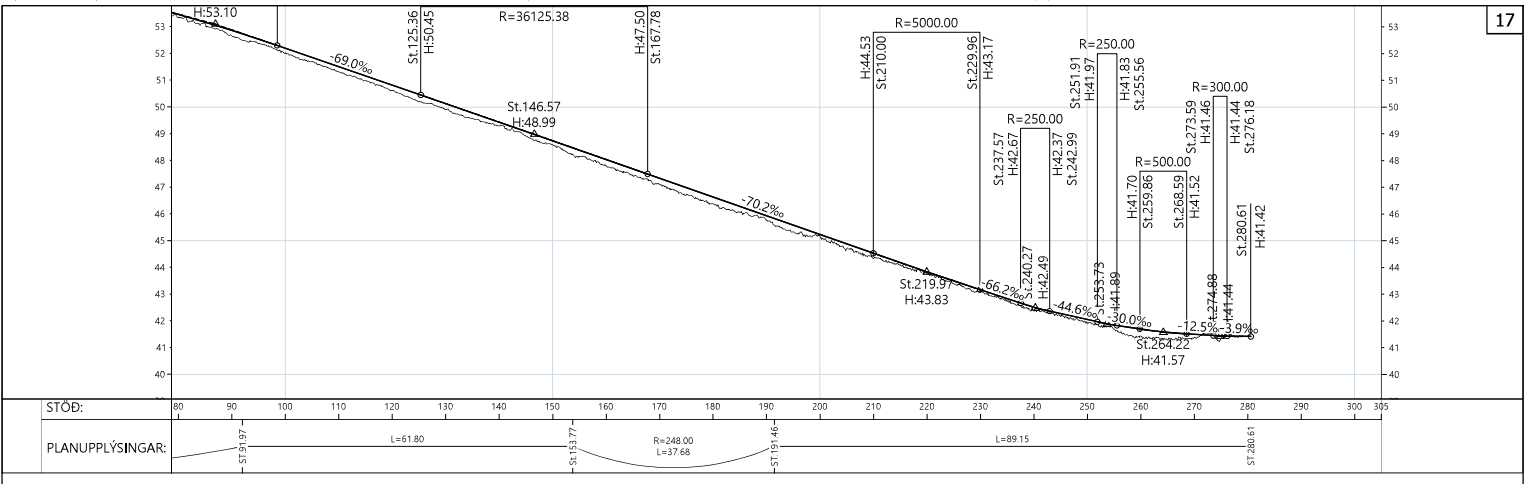

Skýringar: HITAVEITULÖGN VATNSVEITULAGNIR	6				Hlutafélagið 09-00 108 Reykjavík Sími: 570-0900 Fax: 570-0903 WWW.HNIT.IS	Reykjavíkurborg Umhverfis- og skipulagssvið VINLANDSLEIÐ GÖNGU- OG HJÓLASTÍGUR STÍGAGERÐ VALKOSTUR 2 GÖNGUSTÍGUR 2.5M, ST.190-281	Úp: Húsnúmer: ISN93 Tölu nr.: <b>Z(84)11</b>
	5						
	4				Nafn: PBE Tölu nr.: PBE Vefur: GGH	St. 1: 500 Formet. íbú: A2 Hæðarkort: RVK	
	3				Stöðnúmer: 204109 STÍGUR 5 TILLAGA 2.DWG Daga: 21.08.24 Vek nr.: 24260		
	2						
	1						
	△	Breytingar:	Dags:	Samþykkt:	Samþykkt:		

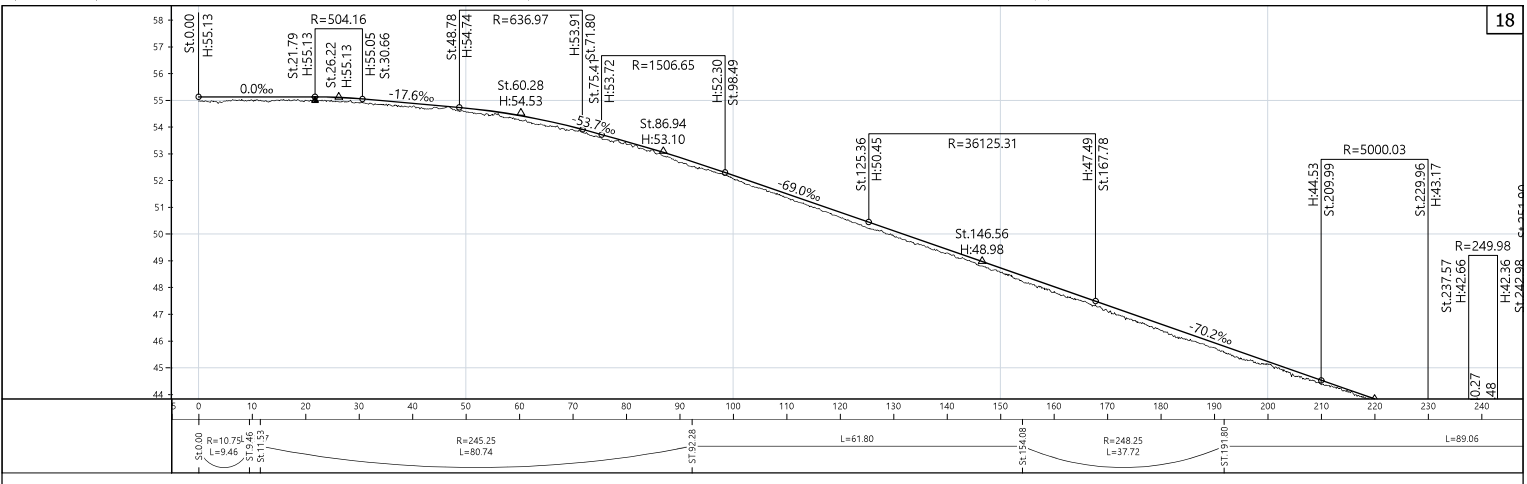

Skýringar:

- HITAVEITULÖGN
- VATNSVEITULAGNIR

6			
5			
4			
3			
2			
1			
△	Breytingar:	Dags:	Sambýkt:

HNIT  
VERKFRÆÐISTOFA

Húsnámsleið 09-00  
108 Reykjavík  
Sími: 570-0500  
Fnx: 570-0503  
WWW.HNIT.IS

Reykjavíkurborg  
Umhverfis- og skipulagssvið

Nafn: PBE Tilknot: PBE Vefnúmer: GGH Skýringar: 208112 STÍGUR 6 TILLAGA 2 2M,DWG Dags: 21.08.24 Vek númer: 24260	VINLANDSLEIÐ GÖNGUSTÍGUR 2,0M ST.0-150 Máv. 1:500 Húsnúmer: ISN93 Formet. íbútt: A2 Hæðarkort: RVK	Úp: Tölu númer: <b>Z(84)12</b>
---	---	--------------------------------------

V:\2024\2XX\24260\07-TEKNIINGAR\06-TEKNIINGASETTI\Z(84)12 STÍGUR 6 TILLAGA 2 2M,DWG

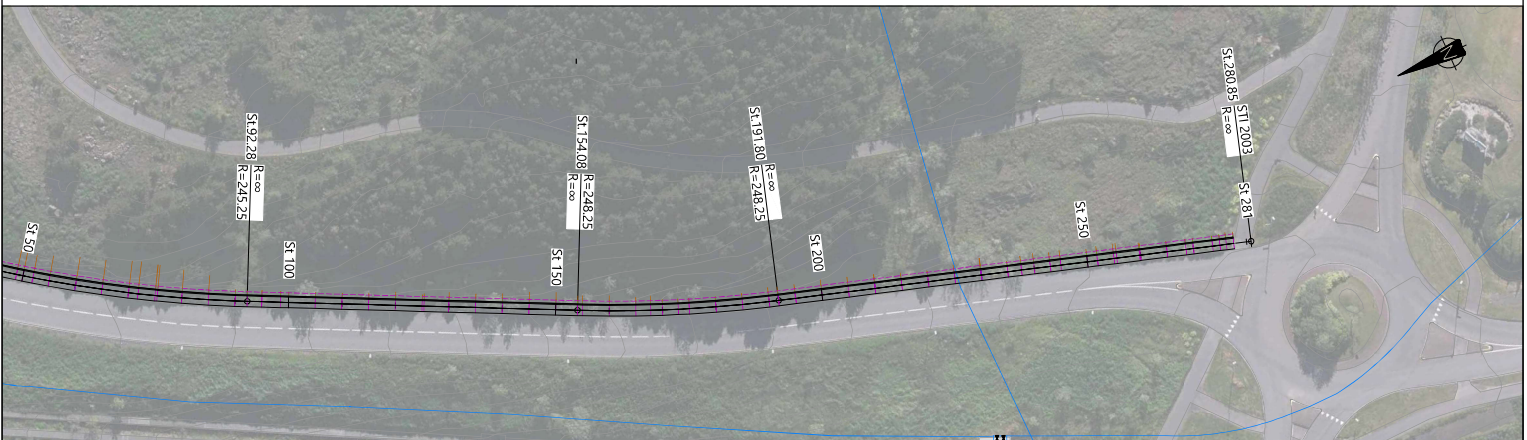
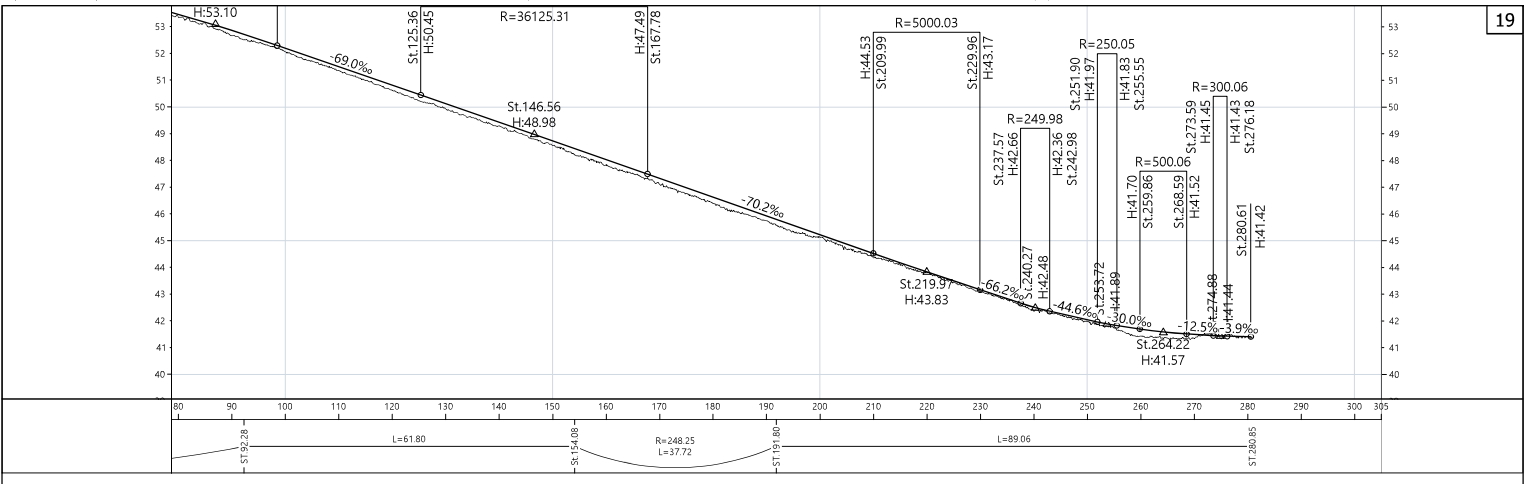

Skýringar: HITAVEITULÖGN VATNSVEITULAGNIR	6				Hlutafélagið 09-00 108 Reykjavík Sími: 540-0000 Fax: 540-0003 WWW.HNIT.IS	Reykjavíkurborg Umhverfis- og skipulagssvið VINLANDSLEIÐ GÖNGU- OG HJÓLASTÍGUR STÍGAGERÐ VALKOSTUR 2 GÖNGUSTÍGUR 2.0M ST.150-281	Úp: Tölu nr.: 24260	Úp: Tölu nr.: Z(84)13	
	5								
	4								
	3								
	2								
	1								
	△	Breytingar:	Dags:	Samþykkt:	Samþykkt:	Dagur: 21.08.24	Werk nr.: 24260	Formet. íbútt: A2	Heiðarkefi: RVK

V:\2024\2XX\24260\07-TEKNIINGAR\06-TEKNIINGASETTI\Z(84)13 STÍGUR 7 TILLAGA 2 2M.DWG



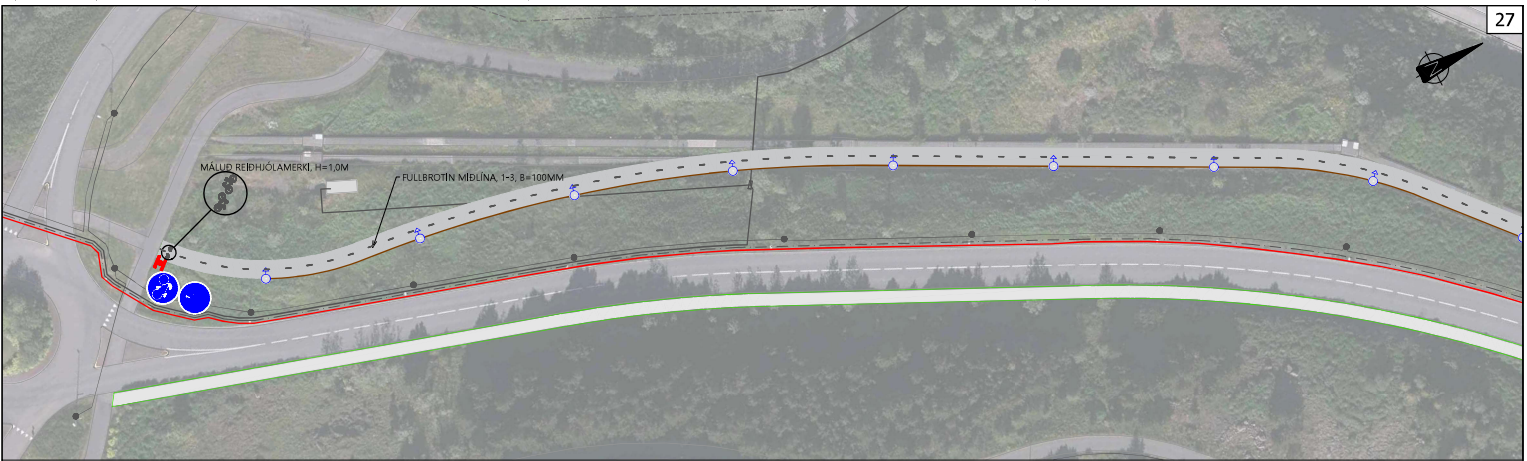

<p><b>Skýringar:</b></p> <ul style="list-style-type: none"> <li> STAUR FIARLÆGDUR</li> <li> NÝR 3m STAUR</li> <li> NÝR 8m STAUR</li> <li> ÚTLÍNA STÍGA</li> <li> NÚVERANDI STRENGIR</li> <li> NÚVERANDI HÁSPENNUSTRENGIR</li> <li> GÖTULÓASTRENGUR 4x10Cu</li> <li> NÝ YFRBORDSMERKINGING HVÍT</li> <li> NÝ YFRBORDSMERKINGING RAUD</li> <li> NÝTT MERKI</li> <li> NÝR STAUR</li> </ul>	<table border="1"> <tr><td>6</td><td></td><td></td><td></td></tr> <tr><td>5</td><td></td><td></td><td></td></tr> <tr><td>4</td><td></td><td></td><td></td></tr> <tr><td>3</td><td></td><td></td><td></td></tr> <tr><td>2</td><td></td><td></td><td></td></tr> <tr><td>1</td><td></td><td></td><td></td></tr> <tr><td>△</td><td>Breytingar:</td><td>Dagur:</td><td>Sambýkkir:</td></tr> </table>	6				5				4				3				2				1				△	Breytingar:	Dagur:	Sambýkkir:	<p><b>HNIT</b> VERKFRÆÐISTOFA</p> <p>Húsnúmer: 2040 108 RANGAHL Sími: 2404900 Fax: 2404993 WWW.HNIT.IS</p>	<p>Reykjavíkurborg Umhverfis- og skipulagssvið</p> <p>VINLANDSLEIÐ GÖNGU OG HJÓLASTÍGUR</p> <p>VALKOSTUR 2 GÖTULÝSING &amp; MERKINGAR</p> <p>Mkv: 1:500 Höfundur: ISN93</p> <p>Tölu, nr: <b>Z(86)03</b></p>
6																															
5																															
4																															
3																															
2																															
1																															
△	Breytingar:	Dagur:	Sambýkkir:																												

V:\2024\22x124260\07-TEIKNINGAR\06-TEIKNINGASETTI\Z(86)03 GÖTULÝSING VALKOSTUR 2.1.DWG

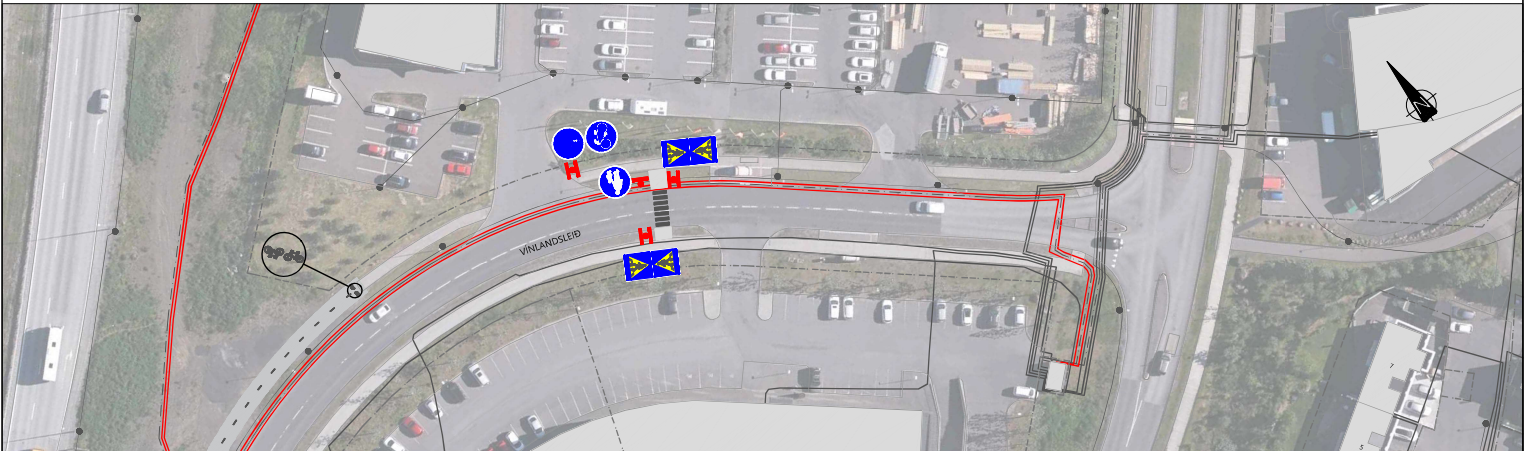

Skýringar:

	STAUR FJARLÆGEUR		ÚTLÍNA STÍGA		NÝ YFIRBORDSMERKINGING HVÍT
	NÝR 5m STAUR		NÚVERANDI STRENGIR		NÝ YFIRBORDSMERKINGING RAUD
	NÝR 8m STAUR		NÚVERANDI HÁSPENNUSTRENGIR		NÝTT MERKI
			GÖTULÓÐASTRENGUR 4x100C		NÝR STAUR

6			
5			
4			
3			
2			
1			
△	Breytingar:	Dags:	Samþykkt:

**HNIT**  
VERKFRÆÐISTOFA

Húsnúmer: 2040  
108 ROKKASÁL  
Sími: 5104000  
Fw: 510-2593  
WWW.HNIT.IS

Númer: PBE/FG    Taliðnúmer: PBE    Yfirferð: GGH

Skránumál: 238694 GÖTULÝSING VALKOSTUR 2,2.DWG

Dagur: 21.08.24  
Vork númer: 24260

**Reykjavíkurborg**  
Umhverfis- og skipulagssvið

VÍNLANDSLEIÐ  
GÖNGU OG HJÓLASTÍGUR

VALKOSTUR 2  
GÖTULÝSING & MERKINGAR

Máv. 1:500    Húsnúmer: ISN93    Taliðnúmer: Uþp.  
Fræðslu íbú: A2    Hæðarkort: RVK    **Z(86)04**

# Vínlandsleið göngu- og hjólastígur

## Forhönnun

### Greinargerð vegna leiðarvals

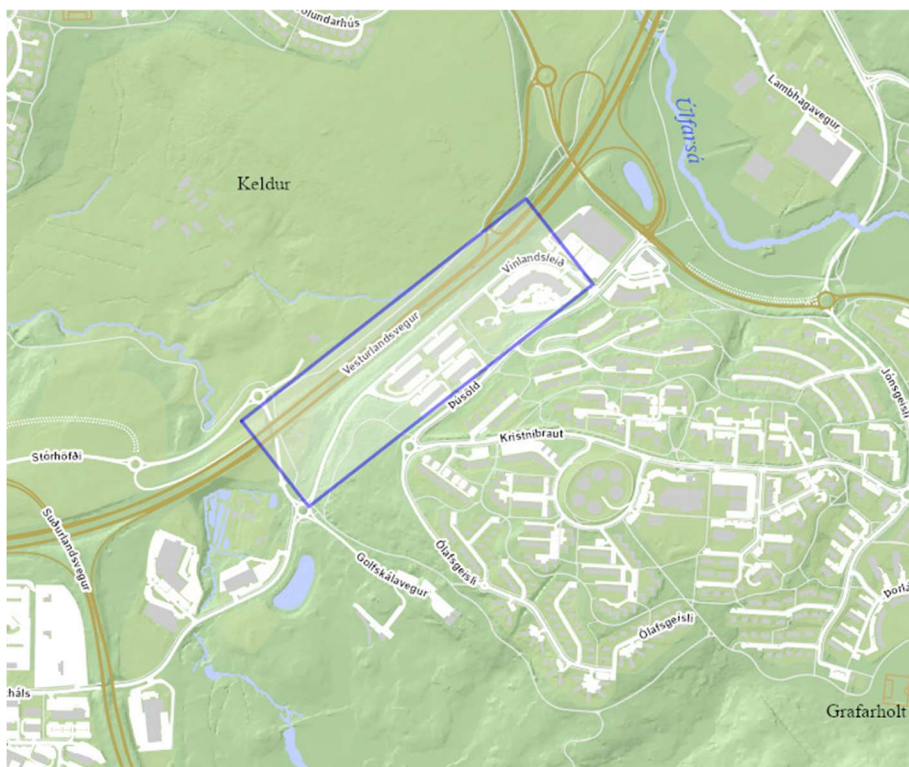

Unnið af Hnit verkfræðistofu  
Guðmundur G. Hallgrímsson  
Þorsteinn Breki Eiríksson



Reykjavíkurborg

Fyrir Reykjavíkurborg  
Grétar Mar Hreggviðsson  
Kristinn Jón Eysteinnsson

<b>Verkheiti:</b>	Vínlandsleið göngu- og hjólástígur Forhönnun
<b>Titill verkefnis:</b>	Göngu- og hjólástígur meðfram Vínlandsleið
<b>Verkkaupi:</b>	Reykjavíkurborg Umhverfis- og skipulagssvið
<b>Tilvísun verkkaupa:</b>	USK24010055
<b>Umsjón verkkaupa:</b>	Kristinn J. Eysteinnsson, verkefnisstjóri, Reykjavíkurborg Grétar M. Hreggviðsson, Reykjavíkurborg
<b>Staðsetning verkefnis:</b>	Grafarholt Hnitakerfi: ISN93, X/A 365000 Y/N 405800 Hæðarkerfi Reykjavíkur
<b>Umsjón verkefnis HNIT:</b>	Guðmundur G. Hallgrímsson
<b>Höfundur(ar):</b>	Guðmundur G. Hallgrímsson <a href="mailto:ggh@hnit.is">ggh@hnit.is</a> Þorsteinn G. Eiríksson <a href="mailto:thorsteinn@hnit.is">thorsteinn@hnit.is</a>
<b>Verknúmer:</b>	24260
<b>Útgáfa:</b>	SK01
<b>Dags.:</b>	Reykjavík, 21. ágúst 2024
<b>Yfirfarið og samþykkt:</b>	Guðmundur G. Hallgrímsson
<b>Dags.:</b>	21.08.2024
<b>Samstarfsaðilar:</b>	Veitur
<b>Leitarorð:</b>	Vínlandsleið, Laxalón, forhönnun, göngustígur, hjólástígur
<b>Aðgangur:</b>	
<b>Útdráttur:</b>	Hnit verkfræðistofa hf vann að forhönnun þriggja valkosta hjólástígs frá Laxalóni að Húsasmíðjunni í Grafarholti ásamt gönguleið.
<b>Höfundaréttur:</b>	© HNIT verkfræðistofa, 2024
<b>Mynd á forsiðu:</b>	LUKR.
<b>Aðrar myndir:</b>	

**Efnisyfirlit**

Um verkefnið .....	4
Valkostur 1.....	5
Valkostur 2.....	6
Valkostur 3.....	7
Lokaorð .....	8

## Um verkefnið

Verkefnið snerist um það að skoða möguleika á hjóla-og/eða göngustíg í núverandi stæði hitaveitustokka sem á að fjarlægja. Gert er ráð fyrir að þeir verði farnir og land jafnað undir þeim áður en framkvæmdir við göngu- og hjólastíg hefist. Hitaveitustokkarnir liggja milli Vínlandsleiðar og Vesturlandsvegjar frá tengihúsi Veitna við Vínlandsleið 10A að Laxalóni.

Aðstæður á staðnum eru ekki einfaldar fyrir stígagerð. Talsverður hæðarmunur er á milli Vínlandsleiðar og Vesturlandsvegjar sem þarf að huga að við hönnun. Einnig er talsverður langhalli á núverandi hitaveitustokkum frá Laxalóni að Guðríðarstíg. Leggja á nýjar hitaveitulagnir og fjarlægja núverandi hitaveitustokka. Einnig liggur vatnsveitulögn meðfram hitaveitustokkunum sem þarf að halda fjarlægð frá og passa að ekki sé hætt á að hún verði fyrir hnjaski á framkvæmdatíma.

Veitur stefna að því að endurnýja stofnæð hitaveitu og afleggja lagnir í stokkum frá lokahúsi Við Vínlandsleið að Laxalóni. Gera má ráð fyrir að þegar sú vinna hefur farið fram og yfirborð frágengið af Veitum að það verði breytt frá því sem reiknað með í þessari forhönnun. Nokkur óvissa skapast af þessu í magntölum sem notaðar eru til grundvallar kostnaðaráætlun.

Hér að neðan verður gerð grein fyrir þremur valkostum:

- **Valkostur 1** Göngu- og hjólastígur liggja samsíða frá Vínlandsleið en þeir deilast við lokahús veitna og fara sitt hvoru megin við það.
- **Valkostur 2** Hjólastígur liggur meðfram Vínlandsleið. Gönguleið er um núverandi gangstétt við Vínlandsleið en hún er framlengd frá Guðríðarstíg að Golfskálavegi.
- **Valkostur 3** Göngu- og hjólastígur liggja samsíða alla leið meðfram Vínlandsleið og liggja þeir báðir milli Vínlandsleiðar og lokahúss Veitna

## Valkostur 1

Hér liggja báðir stígar saman frá Laxalóni þar til komið er að tengihúsi Veitna en þá fara göngu- og hjólaleiðin sitt hvoru megin við húsið. Gönguleiðin liggur nær Vínlandsleið og hjólaleiðin liggur nær Vesturlandsvegi. Stígarnir sameinast svo aftur þegar komið er fram hjá tengihúsinu. Þessi uppröðun er í raun öfug við það sem venja er en það er látið ráða að færa hjólastíginn vestur fyrir tengihús Veitna.



### Kostir:

- Hvorugur stíganna fer inná lóð tengihúss Veitna, Vínlandsleið 10A.

### Gallar:

- Hjólastígurinn er fjær Vínlandsleið sem er óvenjulegt, skoða þarf hvernig hægt er að láta þá víxlást við Laxalón
- Hjólastígurinn liggur inn fyrir tvöfalt öryggissvæði Vesturlandsvegur og þarf því að setja upp vegrið til að verja hjólandi vegfarendur.
- Hjólastígurinn liggur í gegnum þá leið sem hefur verið notuð sem aðkoma að tengihúsi Veitna, þar munu stórir og þungir bílar keyra stöku sinnum sem getur farið illa með stíginn.
- Færa þarf eða fjarlægja allavega 2 ljósastaura við Vínlandsleið.

### Kostnaðaráætlun

Kostnaðaráætlun fyrir valkost 1 er ríflega 110 milljónir króna með 25% óvissuálagi.

## Valkostur 2

Hér liggur einungis hjólastígur meðfram Vínlandsleið frá Laxalóni að göngustíg við Húsasmiðjuna. Engin göngustígur verður meðfram hjólastígnum. Gangstétt verður lögð frá Guðríðarstíg niður að Golfskálavegi.

Skoða þarf nánari útfærslu á göngupverun við Guðríðarstíg, einnig þarf að kanna hvort lýsing sé fullnægjandi.

Ráðgjafi vill benda á það að hægt sé að skoða að þrengja götuna frá gatnamótum við Guðríðarstíg að hringtorgi við Laxalóni. Gatan er í dag 7,5 metrar á breidd.

Ráðgjafar skoðuðu hér bæði 2,0m og 2,5m breiða stétt og telja kostnaðarlegan mun ekki vera svo mikinn að það borgi sig að leggja 2m stétt.

### Kostir:

- Meira pláss er við tengihús Veitna og engar sérstakar ráðstafanir þarf að gera þar til að varna fólki frá þaki tengihússins.
- Malbikskantur fer ekki inn fyrir lóðamörk þó þarf að fylla eitthvað að húsinu.
- Framkvæmdin er umfangsminni en fyrir Valkosti 1 og 3. Þar með ódýrari.

### Gallar:

- Ekki verður samfelld gönguleið á kaflanum.
- Kostnaður getur aukist við gangstéttina vegna klapparskeringa. Ekki var tekið tillit til þeirra í kostnaðaráætlun
- Gangstéttin kemur til með að vera með meiri langhalla en ráðlagt er, langhallinn mun vera mestur um 7%.
- Færa þarf eða fjarlægja allavega 2 ljósastaura við Vínlandsleið.
- Útfæra þarf merkingar sem sýna að hjólastígur sé ekki ætlaður gangandi.
- Bæta þarf við göngupverun yfir Vínlandsleið við Húsasmiðjuna.

### Kostnaðaráætlun

Kostnaðaráætlun fyrir valkost 2 er ríflega 97 milljónir króna fyrir 2,5 m breiða gangstétt en 90 milljónir króna með 25% óvissuálagi. Á þessu stigi eru ekki gerðar athuganir á klöpp við gangstétt á Vínlandsleið.



### Valkostur 3

Hér liggja báðir stígarnir saman frá Laxalóni, vestan Vínlandsleiðar alla leið að göngustíg við Húsasmiðjuna. Báðir stígar liggja milli tengihúss Veitna og Vínlandsleiðar.

Hér mætti skoða að hafa stígana fjær götu svo minna rask verði, þá þarf ekki að færa eins marga ljósastaur.

#### Kostir:

- Eitt kennisnið alla leið
- Einföld og eðlileg leið þar sem hjólastígur er næst Vínlandsleið og göngustígur utar.

#### Gallar:

- Þrengsli fram hjá lokahúsi Veitna. Þá er hættu á að fólk komist upp á þak hússins. Gera þarf ráðstafanir við húsið. Einungis eru 2,0m frá malbikskanti í húsvegg tengihúss og malbikskantur fer 2,7m inn fyrir lóðarmörkin. Hæð á stíg er svipuð og hæð þaks á tengihúsi.
- Hér eru 7 ljósastaurar sem þarf að færa/fjarlægja.

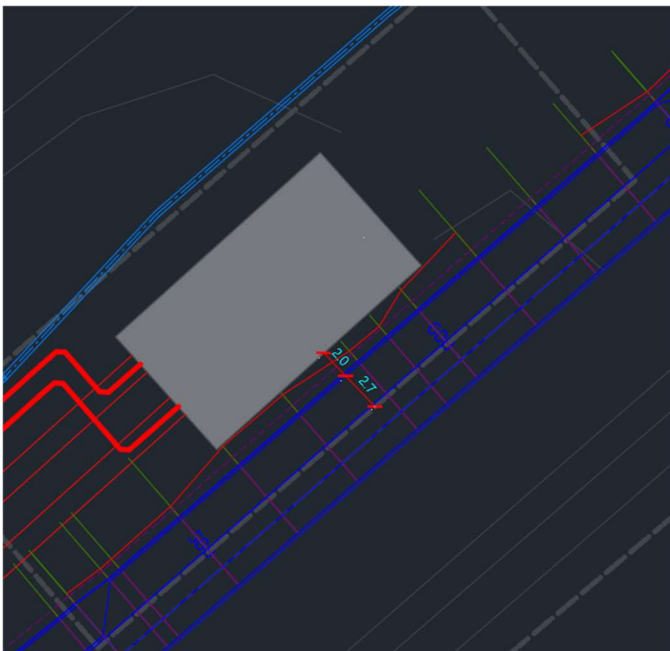

#### Kostnaðaráætlun

Kostnaðaráætlun fyrir valkost 3 er ríflega 116 milljónir króna með 25% óvissuálagi.

## Lokaorð

Ráðgjafar skoðuðu 3 valkosti og greindu hér að ofan frá helstu kostum og göllum þeirra. Einnig voru allir valkostirnir kostnaðarmetrir og voru valkostur 1 og 3 álíka dýrir en valkostur 2 ódýrari en hinir. Samantekt kostnaðaráætlana:

		Valkostur 1	Valkostur 2a	Valkostur 2b	Valkostur 3
<b>Aðstæður á vinnusvæði o.fl.</b>					
1.1-1.5	Aðstaða o.fl.	1.400.000 kr	1.600.000 kr	1.600.000 kr	1.400.000 kr
<b>Upprif og jarðvinna</b>					
2.1	Gröftur - Ráðstöfun uppgrafs efnis	7.694.750 kr	8.003.250 kr	7.479.000 kr	5.228.750 kr
2.2	Fyllingar í götu og stíga	22.338.000 kr	15.300.000 kr	14.802.000 kr	25.512.000 kr
2.4	Jöfnunarlag (Mulningur)	9.400.000 kr	6.800.000 kr	6.400.000 kr	9.400.000 kr
<b>Götu- og stígalýsing</b>					
3.1	Götu- og stígalýsing	16.590.000 kr	13.400.000 kr	13.400.000 kr	21.050.000 kr
<b>Yfirborðsmerkingar og skiltun</b>					
4.1-4.5	Umferðarmerki, uppsetning o.fl.	2.077.000 kr	1.279.000 kr	1.279.000 kr	936.000 kr
4.6	Yfirborðsmerkingar	1.492.000 kr	1.030.000 kr	1.030.000 kr	2.305.000 kr
<b>Yfirborðsfrágangur og ræktun</b>					
5.1	Malbik	21.500.000 kr	11.750.000 kr	11.750.000 kr	21.500.000 kr
5.2	Hellulögn	3.375.000 kr			3.750.000 kr
5.3	Steypt gangstétt		21.690.000 kr	17.520.000 kr	
<b>Götugögn</b>					
6.1	Götugögn, vegrið, handrið ofl.	6.150.000 kr			5.400.000 kr
<b>Samtals (25% óvissa)</b>		<b>110.420.100 kr</b>	<b>97.022.700 kr</b>	<b>90.312.000 kr</b>	<b>115.778.100 kr</b>

Valkostur 2 er einfaldari í framkvæmd en hinir, ekki þarf að setja upp vegrið eða handrið til að verja tengihús Veitna eða hjólandi vegfarendur frá Vesturlandsvegi. Hægt er að hafa minni langhalla á stígnum því hann er ekki eins breiður og hinir valkostirnir. Vegna þessara atriða og þar sem valkostur 2 eru kostnaðarminni en hinir þá leggja ráðgjafar til að valkostur 2 fari í fullnaðarhönnun.

Nefna má að einnig var skoðuð önnur gönguleið frá Guðríðarstíg að Golfskálaveigi til að uppfylla kröfur um aðgengi fyrir alla með 5% hámarks langhalla. Ekki þótti þetta fýsilegur kostur og var ákveðið að hafa hann ekki með í þessari samantekt.