



Stafrænt ráð

**Svar við fyrirspurn fulltrúa Sósíalístaflokks Íslands um kostnað vegna framkvæmdra verkefna innan Betri Reykjavíkur**

Á fundi stafræns ráðs þann 27. september 2023, var samþykkt að vísa meðfylgjandi fyrirspurn til mannréttinda- og lýðræðisskrifstofu til umsagnar.

Beiðni um umsögn var send mannréttinda- og lýðræðisskrifstofu með bréfi dags. 2. október s.l.

Svar mannréttinda- og lýðræðisskrifstofu:

Átt er við verkefnið Hverfið mitt (áður Betri hverfi árin 2010 - 2015 ) þegar spurt er um framkvæmd verkefni innan Betri Reykjavíkur. Yfirlit yfir verkefni sem hlotið hafa kosningu í verkefninu Hverfið mitt á árunum 2016 til 2021 eru aðgengileg á vefsíðu Reykjavíkurborgar: <https://hverfidmitt.is/framkvaemdir>.

Meðfylgjandi eru skýrslur um niðurstöður kosninga frá árunum 2010 – 2015 (Betri hverfi) og 2016 - 2021 (Hverfið mitt).

Óskað er einnig upplýsinga um: dagsetningar við gerð kostnaðaráætlunar og loka framkvæmda; sem og upphæðir áætlaðs kostnaðar og raunupphæðir að verklokum. Þá er einnig óskað eftir upplýsingum um framkvæmdaraðila, verktaka eða byggingaraðila sem komu að framkvæmdum verkefnanna.

Framkvæmd verkefna sem hljóta kosningu í Hverfið mitt er á höndum umhverfis- og skipulagssviðs. Mannréttinda- og lýðræðisskrifstofa hefur óskað eftir þeim upplýsingum sem snúa að umhverfis- og skipulagssviði og mun leggja fram þær upplýsingar þegar þær berast.

Virðingarfyllst,  
Anna Kristinsdóttir  
Miðlæg stjórnsýsla  
Mannréttinda- og lýðræðisskrifstofa

Hjálagt:

Betri hverfi 2010 - 2013  
Betri hverfi 2014 - Skýrsla um niðurstöður kosninga  
Betri hverfi 2015 - Skýrsla um niðurstöður kosninga  
Hverfið mitt 2016 - Skýrsla um niðurstöður kosninga  
Hverfið mitt 2017 - Skýrsla um niðurstöður kosninga  
Hverfið mitt 2018 - Skýrsla um niðurstöður kosninga  
Hverfið mitt 2019 - Skýrsla um niðurstöður kosninga  
Hverfið mitt 2020 - Skýrsla um niðurstöður kosninga  
Hverfið mitt 2021 - Skýrsla um niðurstöður kosninga

**STAFRÆNT RÁÐ 27. september 2023: Fyrirspurn fulltrúa Sósíalístaflakks Íslands um kostnað vegna framkvæmdra verkefna innan Betri Reykjavíkur – PON23090044**

Óskað er eftir yfirliti yfir öll framkvæmd verkefni Betri Reykjavíkur frá upphafi. Beðið er um stutta verklýsingu; dagsetningar við gerð kostnaðaráætlunar og loka framkvæmda; sem og upphæðir áætlaðs kostnaðar og raunupphæðir að verklokum. Einnig er óskað eftir upplýsingum um þá framkvæmdaaðila, verktaka eða byggingaraðila sem koma að framkvæmdum verkefnanna.



Leiksvæði og skriðgöng í Gufunesi



# BETRI HVERFI 2010 – 2013

## Fjárveiting eftir hverfum

| Hverfi                                     |                            | 2010                     | 2011                     | 2012                     | 2013                     | 2010-2013                |
|--|----------------------------|--------------------------|--------------------------|--------------------------|--------------------------|--------------------------|
| Vesturbær<br><i>Íbúar 15.554</i>           | V<br>E<br>S<br>T<br>U<br>R | 12.000.000               | 17.500.000               | 37.200.000               | 37.200.000               | 103.900.000              |
| Miðborg<br><i>Íbúar 8.328</i>              |                            | 8.000.000                | 13.000.000               | 24.000.000               | 24.000.000               | 69.000.000               |
| Hlíðar<br><i>Íbúar 9.497.</i>              |                            | 9.000.000                | 13.500.000               | 25.800.000               | 25.800.000               | 74.100.000               |
| Laugardalur<br><i>Íbúar 15.470</i>         |                            | 12.000.000               | 17.000.000               | 36.600.000               | 36.600.000               | 102.200.000              |
| Háaleiti/Bústaðir<br><i>Íbúar 14.203</i>   |                            | 11.500.000               | 16.500.000               | 34.000.000               | 34.000.000               | 96.000.000               |
| Breiðholt<br><i>Íbúar 20.747</i>           | A<br>U<br>S<br>T<br>U<br>R | 15.000.000               | 20.500.000               | 46.400.000               | 46.400.000               | 128.300.000              |
| Árbær<br><i>Íbúar 10.5335.</i>             |                            | 9.000.000                | 14.000.000               | 27.200.000               | 27.200.000               | 77.400.000               |
| Grafarholt –<br>Úlfarsfell<br><i>Íbúar</i> |                            | 6.000.000                | 11.000.000               | 18.200.000               | 18.200.000               | 53.400.000               |
| Grafarvogur<br><i>Íbúar 17.980</i>         |                            | 14.000.000               | 19.000.000               | 41.600.000               | 41.600.000               | 116.200.000              |
| Kjalarnes<br><i>Íbúar 1.031</i>            |                            | 3.500.000                | 8.000.000                | 9.000.000                | 9.000.000                | 29.500.000               |
| <b>Samtals</b>                             |                            | <b>100<br/>millj.kr.</b> | <b>150<br/>millj.kr.</b> | <b>300<br/>millj.kr.</b> | <b>300<br/>millj.kr.</b> | <b>850<br/>millj.kr.</b> |



# BETRI HVERFI 2010 – 2013

## Raunkostnaður verkefna

| Hverfi   |                            | 2010                     | 2011                       | 2012                       | 2013                       | 2010-2013                  |
|--|----------------------------|--------------------------|----------------------------|----------------------------|----------------------------|----------------------------|
| Vesturbær<br><i>Íbúar 15.554</i>                 | V<br>E<br>S<br>T<br>U<br>R | 12.000.000               | 17.500.000                 | 33.700.000                 | 36.800.000                 | 100.000.000                |
| Miðborg<br><i>Íbúar 8.328</i>                    |                            | 8.000.000                | 13.000.000                 | 19.000.000                 | 22.000.000                 | 62.000.000                 |
| Hlíðar<br><i>Íbúar 9.497.</i>                    |                            | 9.000.000                | 13.500.000                 | 24.500.000                 | 25.100.000                 | 72.100.000                 |
| Laugardalur<br><i>Íbúar 15.470</i>               |                            | 12.000.000               | 17.000.000                 | 35.800.000                 | 36.300.000                 | 101.100.000                |
| Háaleiti/Bústaðir<br><i>Íbúar 14.203</i>         | R                          | 11.500.000               | 16.500.000                 | 31.700.000                 | 33.300.000                 | 93.000.000                 |
| Breiðholt<br><i>Íbúar 20.747</i>                 | A<br>U<br>S<br>T<br>U<br>R | 15.000.000               | 20.500.000                 | 32.100.000                 | 44.500.000                 | 112.100.000                |
| Árbær<br><i>Íbúar 10.5335.</i>                   |                            | 9.000.000                | 14.000.000                 | 26.200.000                 | 27.000.000                 | 76.200.000                 |
| Grafarholt –<br>Úlfarsfell<br><i>Íbúar 5.870</i> |                            | 6.000.000                | 11.400.000                 | 16.100.000                 | 17.500.000                 | 51.000.000                 |
| Grafarvogur<br><i>Íbúar 17.980</i>               |                            | 14.000.000               | 19.000.000                 | 40.500.000                 | 40.200.000                 | 113.700.000                |
| Kjalarnes<br><i>Íbúar 1.031</i>                  |                            | 3.500.000                | 8.000.000                  | 8.700.000                  | 8.900.000                  | 29.100.000                 |
| <b>Samtals</b>                                   |                            | <b>100<br/>millj.kr.</b> | <b>150,4<br/>millj.kr.</b> | <b>268,3<br/>millj.kr.</b> | <b>291,6<br/>millj.kr.</b> | <b>810,3<br/>millj.kr.</b> |



Lýðræðisverkefnin árið 2010 voru valin í samráði við hverfaráð og íbúar gátu kosið um þrjá fyrirfram skilgreinda verkefnapotta:

- leikur og afþreying
- samgöngur
- umhverfi og útivist

Heildarfjárveiting til verkefnanna var 100 milljónir á verðlagi ársins.



Endurnýjun sparkvallar við Háaleitisbraut



# Betri hverfi (Lýðræðisverkefni) 2010



Tröppur við Fellsmúla/Síðumúla



Trimmtæki við Bjarmaland



Leiktæki í Fossvogi (við Lágland)



Endurgerð tröppustígs milli Háaleitisbrautar og Síðumúla

| <b>Vesturbær</b> |                        | <b>9,6 millj.kr.</b> |
|------------------|------------------------|----------------------|
| 1                | Bekkir og ruslastampar | 3.500.000            |
| 2                | Trimmtæki              | 3.500.000            |
| 3                | Lýsing á listaverkum   | 1.000.000            |
| 4                | Nestisaðstaða          | 1.000.000            |
| 5                | Gróðursetning          | 3.000.000            |

| <b>Miðborg</b> |                    | <b>8,0 millj.kr.</b> |
|----------------|--------------------|----------------------|
| 1              | Nestisaðstaða      | 500.000              |
| 2              | Torg gert vistlegt | 7.500.000            |

| <b>Hlíðar</b> |                        | <b>9,0 millj.kr.</b> |
|---------------|------------------------|----------------------|
| 1             | Bekkir og ruslastampar | 3.500.000            |
| 2             | Trimm- og leiktæki     | 4.500.000            |
| 3             | Nestisaðstaða          | 1.000.000            |

| <b>Laugardalur</b> |                         | <b>12,0 millj.kr.</b> |
|--------------------|-------------------------|-----------------------|
| 1                  | Hraðahindrandi aðgerðir | 7.500.000             |
| 2                  | Hraðamælingarskilti     | 4.500.000             |

| <b>Háaleiti – Bústaðir</b> |                                       | <b>11,5 millj.kr.</b> |
|----------------------------|---------------------------------------|-----------------------|
| 1                          | Bekkir og ruslastampar                | 3.300.000             |
| 2                          | Trimmtæki                             | 3.300.000             |
| 3                          | Nestisaðstaða                         | 1.000.000             |
| 4                          | Lagfæring á opnu svæði (stígur o.fl.) | 1.700.000             |
| 5                          | Lagfæring á opnu svæði (trjárækt)     | 2.200.000             |

VIÐ GERUM  
**REYKJAVÍK**  
ENN BETRI !



Trimmtæki við Ægissíðu



# Betri hverfi (Lýðræðisverkefni) 2010



Nestisaðstaða við Steinasel - Holtasel



Bekkir og ruslastampar Grafarvogi



Trimmtæki við Hlaðbæ



Nestisaðstaða við Árbæjarstíflu

| <b>BREIÐHOLT</b>              |   | <b>12,0 millj.kr.</b> |
|-------------------------------|---|-----------------------|
| 1                             | Bekkir og ruslastampar                  | 3.500.000             |
| 2                             | Trimmtæki                               | 6.000.000             |
| 3                             | Nestisaðstaða                           | 1.500.000             |
| 4                             | Gróðursetning                           | 4.000.000             |
| <b>ÁRBÆR</b>                  |   | <b>9,0 millj.kr.</b>  |
| 1                             | Trimmtæki                               | 2.400.000             |
| 2                             | Nestisaðstaða                           | 600.000               |
| 3                             | Áningastaður                            | 6.000.000             |
| <b>GRAFARHOLT - ÚLFARSELL</b> |   | <b>6,0 millj.kr.</b>  |
| 1                             | Trimmtæki                               | 2.000.000             |
| 2                             | Nestisaðstaða                           | 500.000               |
| 3                             | Gróðursetning                           | 3.500.000             |
|                               |   |                       |
| Útikennslustofa á Kjalarnesi  |   |                       |
| <b>GRAFARVOGUR</b>            |   | <b>14,0 millj.kr.</b> |
| 1                             | Bekkir og ruslastampar                  | 2.000.000             |
| 2                             | Trimmtæki                               | 3.000.000             |
| 3                             | Trimmtæki við Gufunesbæ                 | 3.000.000             |
| 4                             | Drykkjarfontur                          | 1.000.000             |
| 5                             | Nestisaðstaða                           | 500.000               |
| 6                             | Gróðursetning og áningastaður (Gufunes) | 4.500.000             |
| <b>KJALARNES</b>              |   | <b>3,5 millj.kr.</b>  |
| 1                             | Leiktæki                                | 500.000               |
| 2                             | Útikennslustofa; borð og bekkir         | 3.000.000             |





- Árið 2011 var fjármunum deilt niður á hverfin í svokölluðum hverfapottum. Verkefni voru valin í samráði við hverfaráðin, sem tóku ákvörðun um hvaða verkefni var ráðist í.
- Heildarfjárveiting til verkefnanna var 150 milljónir á verðlagi ársins.



Leiktæki í Breiðholtshverfi



# Betri hverfi (Hverfapottar) 2011



Nestisbækkir og ungbarnarólur



Hverfisgarður við Njálsgötu



Vistgötur í suðurhlíðum



Malarstígar á Laugarnestanga

|   | <b>Vesturbær</b>   | <b>17,5 millj.kr.</b> |
|---|--|-----------------------|
| 1 | Leiksvæði við Skeljagranda (nestisaðstaða, leiktæki o.fl.)                           | 6.000.000             |
| 2 | Héðinsróló (nestisaðstaða, leiktæki o.fl.)   | 6.000.000             |
| 3 | Hringbraut /Framnesvefur – umferðaröryggisaðgerðir (niðurtalningarklukka, blikkljós) | 4.000.000             |
| 4 | Ægisgata – stuðningur við vegfarendur (blómaker)                                     | 600.000               |
| 5 | Lynghagaróló - nestisbækkur, sandur, net í fótoltamörk                               | 150.000               |
| 6 | Ýmsir staðir – nestisbækkir og ungbarnarólur á leikvelli                             | 750.000               |
|   | <b>Miðborg</b>   | <b>13 millj.kr.</b>   |
| 1 | Ióð Austurbæjarskóla - nestisaðstaða og leiktæki                                     | 7.000.000             |
| 2 | Frakkastígur 23 – nestisaðstaða  | 1.000.000             |
| 3 | Hljómskálagarður – nestisaðstaða og leiktæki   | 5.000.000             |
|   | <b>Hlíðar</b>  | <b>13,5 millj.kr.</b> |
| 1 | Njálsgata – hverfisgarður  | 7.500.000             |
| 2 | Vistgötur í suðurhlíðum  | 1.000.000             |
| 3 | Hjólavísar - Eskihlíð og Hamrahlíð   | 2.000.000             |
| 4 | Hjólavísar – Skipholt og Bólstaðahlíð  | 3.000.000             |
|   | <b>Laugardalur</b>   | <b>17 millj.kr.</b>   |
| 1 | Laugarnestangi – malargöngustígar  | 8.000.000             |
| 2 | Heilsustígur í Laugardal – ýmis tæki   | 2.500.000             |
| 3 | Bækkir í Laugardal   | 1.700.000             |
| 4 | Hraðahindranir við Engjaveg  | 3.500.000             |
| 5 | Fjölskyldu- og húsdýragarður – hjólagrindur  | 600.000               |
| 6 | Hraðahindrun við Reykjaveg   | 700.000               |



# Betri hverfi (Hverfapottar) 2011



Endurgera tröppur Réttarholtsvegur



Bekkir og ruslafötur



Endurgerð göngustígs við Réttarholtsskóla



Endurgerð leiksvæða í Breiðholti



Leiktæki í Breiðholtshverfi

| <b>Háaleiti og Bústaðir</b> |  | <b>16,5 millj.kr.</b> |
|-----------------------------|--|-----------------------|
| 1                           | Réttarholtsskóli - endurnýjun göngustígs                                   | 1.300.000             |
| 2                           | Réttarholtsvegur/Háagerði 59 - endurnýja tröppur                           | 300.000               |
| 3                           | Bústaðavegur /Grímsbær - bæta við gönguljósi                               | 1.500.000             |
| 4                           | Hjólástígur v/Álaland - ræktun   | 200.000               |
| 5                           | Hvassaleiti - hraðatakmarkandi aðgerðir                                    | 1.500.000             |
| 6                           | Fellsmúli - hraðatakmarkandi aðgerðir                                      | 1.500.000             |
| 7                           | Listabraut v/Hvassaleiti - endurnýjun gangstéttar                          | 800.000               |
| 8                           | Listabraut - ný gangstétt  | 5.000.000             |
| 9                           | Kvistaborg/Fossvogsskóli - endurnýjun gönguleiðar                          | 500.000               |
| 10                          | Háaleitisbraut v/Austurveg - breytingar á gönguljósum                      | 900.000               |
| 11                          | Víkingssvæði norðvesturendi - ræktun                                       | 800.000               |
| 12                          | Ýmsir staðir - bekkir og ruslafötur  | 1.600.000             |
| 13                          | Svæði sunnan Grímsbæ   | 600.000               |
| <b>Breiðholt</b>            |  | <b>20,5 millj.kr.</b> |
| 1                           | Arnarbakki – endurnýjun leiktækja og bekkja á gæsluvelli                   | 8.000.000             |
| 2                           | Endurgerð og viðhald minni leiksvæða                                       | 5.000.000             |
| 3                           | Hraðahindrun við gönguljós við Stekkjarbakka                               | 1.000.000             |
| 4                           | Hraðahindrun við ÍR-svæðið við Skógarsel                                   | 1.000.000             |
| 5                           | Loka bílastæði fyrir vörubíla við Höfðabakka                               | 300.000               |
| 6                           | Endurnýja gangstéttar við Kleifarsel                                       | 600.000               |
| 7                           | Endurnýjun hluta gangstéttar við Hraunberg                                 | 500.000               |
| 8                           | Fjölgun áningarstaða í hverfinu (bekkir, hellulögn undir bekk, ruslatunna) | 3.500.000             |
| 9                           | Hugmyndavinna – frumhönnun á fjölskyldugarði í Bökkunum                    | 600.000               |



# Betri hverfi (Hverfapottar) 2011



Fylkisvegur



Endurnýjun leiksvæðis



Grillhús í Gufunesi



Trimmtæki



Upplýsingaskilti við Sjávarhóla

|   |   |                       |
|---|---|-----------------------|
|   | <b>Árbær</b>  | <b>14 millj.kr.</b>   |
| 1 | Fylkisvegur – ný bílastæði  | 5.000.000             |
| 2 | Rofabær – endurnýjun leiksvæðis                                     | 1.500.000             |
| 3 | Bæjarbraut / Rofabær – lagfæring gámasvæðis                         | 1.500.000             |
| 4 | Bugða - hraðaskilti   | 3.000.000             |
| 5 | Lindavað – hraðahindrun og þrenging götu                            | 1.500.000             |
| 6 | Lækjarvað – hraðahindrun og þrenging götu                           | 1.500.000             |
|   | <b>Grafarholt - Úlfarsárdalur</b>                                   | <b>11,4 millj.kr.</b> |
| 1 | Stígur kringum Reynisvatn   | 4.800.000             |
| 2 | Hraðamælingarskilti við Sæmundarskóla                               | 3.000.000             |
| 3 | Sáning og tré við Þorláksgeisla                                     | 400.000               |
| 4 | Nestisborð (Leirdal og Ólafsgeisla)                                 | 800.000               |
| 5 | Bekkur við Jónsgeisla   | 400.000               |
| 6 | Bekkir og ruslastampar (Jónsgeisli, Gvendargeisli og Þorláksgeisli) | 2.000.000             |
|   | <b>Grafarvogur</b>  | <b>19 millj.kr.</b>   |
| 1 | Yfirbyggð grillaðstaða (grillhús) í Gufunesi                        | 9.500.000             |
| 2 | Útsýnispallur við Hallsteinsgarð                                    | 7.000.000             |
| 3 | Ýmsir stígstubbar við Spöngina og stígtengingar                     | 2.000.000             |
| 4 | Speglar við göngustíg Gullinbrú                                     | 500.000               |
|   | <b>Kjalarnes</b>  | <b>8 millj.kr.</b>    |
| 1 | Upplýsingaskilti við Sjávarhóla                                     | 500.000               |
| 2 | Yfirbyggt útigrill  | 1.200.000             |
| 3 | Trimmtæki við útikennslustofu                                       | 2.500.000             |
| 4 | Malarstígur milli Grundarhverfis og Mógilsár                        | 3.300.000             |
| 5 | Skógræktaráttak með íbúum í kringum Kléberg                         | 500.000               |



- Árið 2012 voru 124 verkefnin valin til framkvæmda af borgarbúum með atkvæðagreiðslu í gegnum *Betri hverfi* í samvinnu við *hverfisráð*.
- Heildarfjárveiting til verkefnanna var 300 milljónir á verðlagi ársins.



Björnslundur



# Betri hverfi (Hverfapottar) 2012 – Vesturbær



Tröppur við Eiðsgranda



Vesturgöturóló



Körfur á KR-svæði



Gönguleið yfir Mýrargötu



Áningarstaður við Ægissíðu

|    | Vesturbær   | 33,7 millj.kr. |
|----|---|----------------|
| 1  | Bæta aðstöðu fyrir börn í garðinum við Vesturbæjarsundlaug    | 4.000.000 kr.  |
| 2  | Gera þrep niður í fjöru við Eiðisgranda                       | 2.000.000 kr.  |
| 3  | Gera þrep niður í fjöru í Skerjafirði                         | 1.000.000 kr.  |
| 4  | Bæta aðgengi gangandi/hjólandi v. Mýrargötu og Fiskislóð      | 3.000.000 kr.  |
| 5  | Setja upp fleiri körfuboltakörfur í hverfinu                  | 1.000.000 kr.  |
| 6  | Gróðursetja tré og runna v. Hofsvallagötu sunnan við Einimel  | 1.000.000 kr.  |
| 7  | Bæta útvistarstöðu á grænu svæði við Brekkustíg 14b           | 1.500.000 kr.  |
| 8  | Setja upp áningarstað við Ægissíðu                            | 2.000.000 kr.  |
| 9  | Gera bráðabirgðaendurbætur á róló við Nýlendu- og Vesturgötu. | 2.000.000 kr.  |
| 10 | Lagfæra dvalarsvæði og endurnýja leiktæki v/Aflagrandu 40     | 5.000.000 kr.  |
| 11 | Setja stærri ruslastamp hjá strætóskýli v/Háskóla Íslands     | 200.000 kr.    |
| 12 | Lagfæra fótboltavöll og leiksvæði við Reynimel 68 – 74        | 2.000.000 kr.  |
| 13 | Bæta umferðaröryggi við Melaskóla                             | 1.500.000 kr.  |
| 14 | Setja upp jólaskreytingar í Vesturbænum um næstu jól          | 1.500.000 kr.  |
| 15 | Gera endurbætur á Lynghagaróló                                | 1.000.000 kr.  |
| 16 | Helluleggja hjólabraut á Öldukotsróló                         | 2.000.000 kr.  |
| 17 | Bæta leikaðstöðu á Landakotstúni                              | 3.000.000 kr.  |



Leiksvæði við Vesturbæjarlaug



# Betri hverfi (Hverfapottar) 2012 – Miðborg og Hlíðar



Lagfæra stétt og steinhleðslu



Miðeyja á Njarðargötu



Göngustígur á Klambratúni malbikaður

| <b>Miðborg</b> |  | <b>19,0 millj.kr.</b> |
|----------------|--|-----------------------|
| 1              | Setja upp hundagerði í nágrenni við miðbæinn                 | 2.500.000 kr.         |
| 2              | Gera gangstétt neðst v/vestanverðan Klapparstíg að Skúlagötu | 2.500.000 kr.         |
| 3              | Setja upp hraðahindrun á Njarðargötu, sunnan Hringbrautar    | 2.000.000 kr.         |
| 4              | Bæta lífríki Tjarnarinnar með því að planta síkjamara        | 1.000.000 kr.         |
| 5              | Fjölga ruslafötum á völdum stöðum í miðbænum                 | 1.000.000 kr.         |
| 6              | Fjölga hjólagrindum á völdum stöðum í miðbænum               | 2.000.000 kr.         |
| 7              | Lagfæra steinhleðslu og stétt við Tjarnarkantinn             | 5.000.000 kr.         |
| 8              | Endurbæta gróður og ker á Lækjartorgi og í Austurstræti      | 2.000.000 kr.         |
| 9              | Gera endurbætur á torgi við Baldurs-, Nönnu- og Óðinsgötu    | 1.000.000 kr.         |



Gróðursetning við Lönguhlíð

| <b>Hlíðar</b> |   | <b>24,5 millj.kr.</b> |
|---------------|---|-----------------------|
| 1             | Setja upp leiksvæði á Klambratúni framan við Kjarvalsstaði    | 6.000.000 kr.         |
| 2             | Malbika göngustíg á Klambratúni (frá Miklubraut að aðalstíg)  | 4.000.000 kr.         |
| 3             | Gera gangstétt við norðanverða Drápuhlíð (vestan Lönguhlíðar) | 2.000.000 kr.         |
| 4             | Lagfæra gangstétt við Rauðarárstíg meðfram Klambratúni        | 10.000.000 kr.        |
| 5             | Gróðursetja tré og runna á lóð leikskólans Klambra            | 1.000.000 kr.         |
| 6             | Gróðursetja krónutré á umferðareyjar við Lönguhlíð            | 1.500.000 kr.         |



# Betri hverfi (Hverfapottar) 2012 - Laugardalur



Bekkir – bætt aðstaða gangandi



Lýsing við Skautahöll



Hundagerði í Laugardal



Útigrill í Laugardal

| Laugardalur |   | 35,8 millj. kr. |
|-------------|---|-----------------|
| 1           | Útbúa matjurtagarða við gamla Þróttarvöllinn við Sæviðarsund  | 1.000.000 kr.   |
| 2           | Setja upp hundagerði í Laugardalnum - tilraunaverkefni        | 2.500.000 kr.   |
| 3           | Bæta aðstöðu til útiveru í Laugardalnum m. bekkjum og borðum  | 2.500.000 kr.   |
| 4           | Bæta tengingu frá Langholtsvegi að stíg við Sæbraut           | 1.500.000 kr.   |
| 5           | Setja upp körfuboltakörfur við Drekaflug - tilraunaverkefni   | 500.000 kr.     |
| 6           | Mannlífstorg við Skeiðarvog og Gnoðarvog. Hönnunarsmiðja.     | 1.000.000 kr.   |
| 7           | Bæta lýsingu á horni Skeiðarvogs og Sólheima                  | 300.000 kr.     |
| 8           | Bæta lýsingu á stíg. Holtavegur/Fjölskyldu- og húsdýragarður  | 1.000.000 kr.   |
| 9           | Bæta göngu- og hjólaleið yfir Suðurlandsbraut v/Langholtsveg  | 2.500.000 kr.   |
| 10          | Gera endurbætur á leiksvæði milli Barðavogs og Langholtsvegar | 5.000.000 kr.   |
| 11          | Setja upp mannlífstorg v/Laugalæk-Hrísateig. Hönnunarsmiðja   | 1.000.000 kr.   |
| 12          | Setja upp fleiri/stærri ruslastampa v/göngustíga í Laugardal  | 500.000 kr.     |
| 13          | Fjölga bekkjum á völdum stöðum í hverfinu.                    | 5.000.000 kr.   |
| 14          | Mannlífstorg við Snekkjuvog-Langholtsveg. Hönnunarsmiðja      | 1.000.000 kr.   |
| 15          | Bæta lýsingu v/gangbrautir. Langh.-, Sundlaug.- og Reykjaveg  | 4.500.000 kr.   |
| 16          | Bæta lýsingu á stíg norðvestan við Skautahöll                 | 1.500.000 kr.   |
| 17          | Bæta merkingu sögufrægra staða í Laugardalnum                 | 1.500.000 kr.   |
| 18          | Laga gangstétt v/Austurbrún milli Norðurbrúnar og Dragavegar  | 3.000.000 kr.   |





# Betri hverfi (Hverfapottar) 2012 – Háaleiti og Bústaðir



|    | Háaleiti og Bústaðir   | 31,7 millj.kr. |
|----|--|----------------|
| 1  | Lagfæra og fegra útivistarsvæði í austanverðum Fossvogsdal   | 2.000.000 kr.  |
| 2  | Bæta aðstöðu í Grundargerðisgarði m. borðum, leiktækjum ofl. | 1.500.000 kr.  |
| 3  | Malbika göngustíg frá Háagerði að þjónustuíbúðum v/púttvöll  | 1.500.000 kr.  |
| 4  | Setja upp áningarstaði með bekkjum við hituveitustokkinn     | 1.000.000 kr.  |
| 5  | Gera hverfisgarð vestan Grensáskirkju                        | 5.000.000 kr.  |
| 6  | Snyrta lóð og lagfæra leiktæki í Ásgarði                     | 5.000.000 kr.  |
| 7  | Bæta útivistaraðstöðu í garði milli Hæðargarðs og Hólmgarðs  | 1.500.000 kr.  |
| 8  | Endurnýja leiktæki við Háaleitisskóla (Álftamýri)            | 1.500.000 kr.  |
| 9  | Endurnýja körfuboltavöll við Háaleitisskóla (Álftamýri)      | 1.200.000 kr.  |
| 10 | Lagfæra göngustíga og setja upp ný leiktæki við Kvistaborg   | 3.000.000 kr.  |
| 11 | Lagfæra gangstétt við vestanverða Háaleitisbraut             | 6.000.000 kr.  |
| 12 | Snyrta og lagfæra umhverfi leikskólans Garðaborgar           | 500.000 kr.    |
| 13 | Endurnýja merkingar við Hákonarlund                          | 500.000 kr.    |
| 14 | Endurbæta girðingu og leiktæki á leiksvæði við Austurborg    | 1.500.000 kr.  |



# Betri hverfi (Hverfapottar) 2012 – Breiðholt



Hundagerði í Breiðholti



Gróðursetning í Bakkalundi



Æfingatæki í Bakkalundi



Endurbæta leiktæki á skólalóð Ölduselsskóla

|    | Breiðholt  | 32,1 millj.kr. |
|----|--|----------------|
| 1  | Setja upp hundagerði á völdum stað í hverfinu                | 2.500.000 kr.  |
| 2  | Setja upp upplýsingaskilti um fuglalíf í Elliðaárdal         | 1.000.000 kr.  |
| 3  | Gera endurbætur við tjörnina í miðju Seljahverfis            | 1.000.000 kr.  |
| 4  | Bæta mannlíf á almenningi milli Heiðarsels og Seljakirkju    | 1.000.000 kr.  |
| 5  | Bæta gönguleið við Arnabakka frá Réttarbakka að Núpabakka    | 250.000 kr.    |
| 6  | Setja upp æfingatæki í Bakkalundi                            | 2.000.000 kr.  |
| 7  | Gróðursetja ávaxta- og berjarunna á völdum stöðum í hverfinu | 2.000.000 kr.  |
| 8  | Bæta aðstöðu í Bakkalundi með leiktækjum, gróðri og fl.      | 5.000.000 kr.  |
| 9  | Fjarlægja stálboga/hindranir úr vegi gangandi/hjólandi fólks | 250.000 kr.    |
| 10 | Fjölga ruslastömpum í hverfinu á völdum stöðum               | 1.000.000 kr.  |
| 11 | Setja ræsi á göngustíg ofan Elliðaárstíflu                   | 1.000.000 kr.  |
| 12 | Merkja betur undirgöng undir Breiðholtsbraut við Leirubakka  | 100.000 kr.    |
| 13 | Endurbæta leiktæki á skólalóð Ölduselsskóla                  | 5.000.000 kr.  |
| 14 | Setja upp leiksvæði fyrir alla aldurshópa í Engjaseli        | 5.000.000 kr.  |
| 15 | Lagfæra leikvelli í Seljahverfi og fjölga ruslastömpum       | 5.000.000 kr.  |



Endurbætur við tjörnina í Seljahverfi



# Betri hverfi (Hverfapottar) 2012



Áningarstaður og torg við Árbæjarlaug



Fjölga bekkjum og bæta aðstöðu gangandi



Grenndarskógur Ártúnsskóla

|    | Árbær  | 26,2 millj.kr. |
|----|--|----------------|
| 1  | Gróðursetja tré milli Höfðabakka og Hraunbæjar             | 1.000.000 kr.  |
| 2  | Setja upp merkiskilti að sjö leikskólum í hverfinu         | 300.000 kr.    |
| 3  | Gróðursetja í hljóðmanir við umferðaræðar í Norðlingaholti | 1.500.000 kr.  |
| 4  | Setja upp áningarstað við sundlaug Árbæjar                 | 4.000.000 kr.  |
| 5  | Setja upp merkingar í Elliðaárdalnum                       | 300.000 kr.    |
| 6  | Setja upp áningastað í Elliðaárdal sunnan við Árbæjarskóla | 2.000.000 kr.  |
| 7  | Setja upp vatnsbrunn í Elliðaárdalnum                      | 4.000.000 kr.  |
| 8  | Setja upp bekki og borð og útbúa stíga í Björnslundi       | 2.500.000 kr.  |
| 9  | Fjölga ruslatunnum í Norðlingaholti                        | 500.000 kr.    |
| 10 | Bæta aðstöðu til útivistar í Elliðaárdal með áningarstöðum | 2.500.000 kr.  |
| 11 | Lagfæra og tyrfa sparkvelli í hverfinu                     | 800.000 kr.    |
| 12 | Fjölga ruslatunnum í Árbæ                                  | 500.000 kr.    |
| 13 | Bæta mannlíf á Árbæjartorgi - tímabundið verkefni          | 1.000.000 kr.  |
| 14 | Bæta lýsingu á göngustíg við Elliðaárvog                   | 2.000.000 kr.  |
| 15 | Bæta aðstöðu gangandi og fjölga bekkjum á völdum stöðum    | 3.000.000 kr.  |
| 16 | Bæta aðstöðu til útivistar í grenndarskógi Ártúnsskóla     | 300.000 kr.    |



Áningastaður og vatnsfontur við Árbæjarstíflu



# Betri hverfi (Hverfapottar) 2012 – Grafarholt /Kjalarnes



| Grafarholt |  | 16,1 millj.kr. |
|------------|--|----------------|
| 1          | Tengja saman göngustíga við Gvendargeisla og Reynisvatn      | 7.000.000 kr.  |
| 2          | Setja upp upplýsingaskilti um fuglalíf við Reynisvatn        | 500.000 kr.    |
| 3          | Setja upp bekki við göngustíg umhverfis Reynisvatn           | 1.500.000 kr.  |
| 4          | Gróðursetja og ganga frá borgarlandi við enda Ólafsgesla     | 1.000.000 kr.  |
| 5          | Setja upp bekk v/leikvöll við Kirkjustétt/Ólafsgesla         | 600.000 kr.    |
| 6          | Setja upp bekki og ruslafötur í austurhluta Grafarholts      | 2.500.000 kr.  |
| 7          | Ganga frá opnum svæðum í Úlfarsárdal í samráði v. hverfisráð | 3.000.000 kr.  |



| Kjalarnes |   | 8,7 millj.kr. |
|-----------|---|---------------|
| 1         | Útbúa sjósundaðstöðu við Kléberg með stiga + stíg         | 1.500.000 kr. |
| 2         | Fjölga upplýsingaskiltum                                  | 1.000.000 kr. |
| 3         | Útbúa garðlönd fyrir íbúa á Kjalarnesi                    | 500.000 kr.   |
| 4         | Gróðursetja tré til skjóls milli Vallár- og Klébergslækja | 1.000.000 kr. |
| 5         | Gróðursetja berjarunna á völdum stöðum                    | 300.000 kr.   |
| 6         | Endurbæta akstursleið að leikskóla framan við sundlaug    | 1.000.000 kr. |
| 7         | Endurbæta sundlaug með lítilli rennibraut                 | 2.000.000 kr. |
| 8         | Bæta lýsingu á gönguleiðum í hverfinu                     | 400.000 kr.   |
| 9         | Lagfæra göngustíg við sjó meðfram Grundarhverfi           | 1.000.000 kr. |



# Betri hverfi (Hverfapottar) 2012 – Grafarvogur



Bætt aðkoma og aðgengi að Gufunesbæ



Göngustígur frá Fossaleyni malbikaður



Ruslafötur við göngustíga



Leiksvæði



gróðursetning meðfram stígum í Bryggjuhverfi

|    | Grafarvogur   | 40,5 millj.kr. |
|----|---|----------------|
| 1  | Setja upp leiksvæði fyrir börn og fullorðna við Gufunesbæ   | 5.000.000 kr.  |
| 2  | Bæta aðstöðu og aðgengi á útivistarsvæði við Gufunesbæ      | 3.000.000 kr.  |
| 3  | Malbika göngustíg frá Fossaleyni yfir á Korputorg           | 12.000.000 kr. |
| 4  | Gróðursetja tré til skjóls á völdum svæðum í hverfinu       | 4.000.000 kr.  |
| 5  | Bæta lýsingu á göngugstíg bak við Korpuskóla                | 2.000.000 kr.  |
| 6  | Setja upp ruslafötur við göngustíga í Grafarvogi            | 500.000 kr.    |
| 7  | Gróðursetja tré meðfram Gullinbrú við Bryggjuhverfi         | 3.000.000 kr.  |
| 8  | Hreinsa til og endurbæta gróður á leiksvæðum í Staðahverfi  | 3.000.000 kr.  |
| 9  | Setja ræsi í göngustíg v/Staðahverfi til að losna við klaka | 1.000.000 kr.  |
| 10 | Setja upp lýsingu á gangstíg norðan við Rimaskóla           | 3.000.000 kr.  |
| 11 | Gróðursetja tré meðfram Langarima                           | 2.500.000 kr.  |
| 12 | Hreinsa og fegra opið svæði norðan við Rimaskóla            | 1.000.000 kr.  |
| 13 | Hreinsa fjöruna austan hafnarsvæðis í Gufunesi              | 500.000 kr.    |



leiksvæði fyrir börn og fullorðna við Gufunesbæ



- Verkefnin voru valin í beinni íbúakosningu í gegnum *Betri Reykjavík*
- Alls voru 111 verkefni valin til framkvæmda
- Áætlaður kostnaður er um 300 milljónir



Lyftingasteinar og fjörufiskar við Ægissíðu



# Betri hverfi 2013 – Vesturbær



Bekkur á Aflagranda



Lyftingasteinar við Ægissíðu



Körfuboltavöllur við Einarsnes



Körfuboltavöllur við Skeljagranda

|    | Vesturbær   | 36,8 millj.kr. |
|----|---|----------------|
| 1  | Setja upp sumarblóm í kerjum á völdum stöðum                                | 800.000        |
| 2  | Fegra umhverfi grásleppuskúra á Ægissíðu                                    | 2.000.000      |
| 3  | Endurbæta gróður á ýmsum stöðum á borgarlandi í Vesturbæ                    | 4.000.000      |
| 4  | Setja upp jólaljósaskreytingar í Vesturbænum                                | 3.000.000      |
| 5  | Lagfæra núverandi körfuboltavelli í Vesturbænum                             | 2.000.000      |
| 6  | Útbúa aðstöðu við stíga á Landakotstúni með bekkjum og gróðri               | 3.000.000      |
| 7  | Setja upp skilti við Ægissíðu um góða umgengni hundaeigenda                 | 500.000        |
| 8  | Setja upp bekk á gatnamótum Hagamels og Furumels                            | 500.000        |
| 9  | Setja bekk og laga gróður á reit milli Víðimels/Kaplaskjólsvegar            | 1.000.000      |
| 10 | Laga göngustíg milli Ásvallagötu og Sólvallagötu - sunnan Bræðraborgarstígs | 1.000.000      |
| 11 | Setja upp hreystivöll eða þrautabraut á skólalóð Hagaskóla*                 | 5.000.000      |
| 12 | Endurbæta 'Bláa róló' á horni Bræðraborgarstígs og Túngötu                  | 7.000.000      |
| 13 | Koma fyrir misþungum lyftingasteinum við göngustíga á Ægissíðu              | 1.000.000      |
| 14 | Gróðursetja, snyrta og setja borðbekk á leiksvæði við Lynghaga              | 3.000.000      |
| 15 | Bæta lýsingu á leiksvæði og göngustíg við enda Fjörugranda                  | 2.000.000      |
| 16 | Bæta lýsingu á leiksvæði við Bauganes                                       | 1.000.000      |

\*ólokið janúar 2014

UMHVERFIS- OG SKIPULAGSSVIÐ  
SKRIFSTOFA FRAMKVÆMDA OG VIÐHALDS



# Betri hverfi 2013 – Miðborg og Hlíðar



Skreyta gafla á völdum stöðum



Ruslastampur við Þórgötu



Almenningssalerni í Hljómskálagarði



Göngustígur við Kjarvalsstaði

|   | <b>Miðborg</b>   | <b>22,0 millj. kr.</b> |
|---|--|------------------------|
| 1 | Fjölga stórum ruslatunnum í hliðargötum í miðborginni            | 2.000.000              |
| 2 | Skreyta gafla á völdum húsum í miðborginni með veggjamálun       | 2.000.000              |
| 3 | Gera leiksvæði með fjölbreyttum leiktækjum í Hljómskálagarði*    | 10.000.000             |
| 4 | Lagfæra opið svæði efst við Frakkastíg *                         | 3.000.000              |
| 5 | Bæta öryggi við aðkomu Austurbæjarskóla frá Bergþórugötu*        | 1.000.000              |
| 6 | Setja upp almenningssalerni í Hljómskálagarði við Sóleyjargötu * | 3.000.000              |
| 8 | Setja upp bekk á horni Bergstaðastrætis og Njarðargötu           | 500.000                |
|   | <b>Hlíðar</b>  | <b>25,1 millj.kr.</b>  |
| 1 | Gróðursetja fleiri ávaxtatré á Klambratúni                       | 300.000                |
| 2 | Setja upp jóla- og/eða skammdegisljós á Klambratún               | 3.000.000              |
| 3 | Endurbæta leiksvæði á Klambratúni með nýjum leiktækjum*          | 8.000.000              |
| 4 | Setja upp blómaker á ýmsum stöðum                                | 800.000                |
| 5 | Bæta lýsingu við gangbrautir á hringtorgi í Lönguhlíð (Eskitorg) | 2.000.000              |
| 6 | Malbika göngustíg á Klambratúni, frá aðalstíg að Flókagötu       | 8.000.000              |
| 7 | Bæta öryggi gangandi við Njálsgötu/Gunnarsbraut                  | 2.000.000              |
| 8 | Endurbæta göngustíg milli Engihlíðar 7 og 9                      | 1.000.000              |

\*ólokið janúar 2014





# Betri hverfi 2013 – Laugardalur



Leiksvæði í Ljósheimum



Gróðursetja berjarunna



Hjólstæði við Þjónusumiðstöð



Stjörnuskóðunarskilti

| Laugardalur |  | 36,3 millj. kr. |
|-------------|--|-----------------|
| 1           | Setja upp stjörnuskóðunarskilti á svæði austan Laugardalsvallar  | 300.000         |
| 2           | Gera mannlífstorg við norðvesturhorn Langholtsveggar og Álfheima | 2.000.000       |
| 3           | Setja borð, bekki o.fl. á svæði austan Laugardalsvallar          | 3.000.000       |
| 4           | Gróðursetja berjarunna og ávaxtatré á ýmsum stöðum               | 3.000.000       |
| 5           | Setja upp vatnshana við stíga í hverfinu                         | 5.000.000       |
| 6           | Gróðursetja tré og runna á opnum svæðum í hverfinu               | 4.000.000       |
| 7           | Gera 2. áfanga heilsustígar í Laugardal með tækjum og skiltum    | 3.000.000       |
| 8           | Gera gatnamót Suðurlandsbrautar og Langholtsveggar hjólavænni    | 1.000.000       |
| 9           | Setja upp útiæfingatæki og upplýsingaskilti við Laugarnestanga   | 2.000.000       |
| 10          | Setja upp leiktæki fyrir eldri börn á leiksvæði við Ljósheima    | 4.000.000       |
| 11          | Gróðursetja tré meðfram Sæbraut, austan Skipa- og Efstasunds     | 3.000.000       |
| 12          | Setja upp bekki á völdum stöðum við Suðurlandsbraut              | 2.000.000       |
| 13          | Setja upp hjólaboga (reiðhjólastanda) við stofnanir í Laugardal  | 4.000.000       |



# Betri hverfi 2013 – Háaleiti og Bústaðir



|    | Háaleiti og Bústaðir   | 33,3 millj.kr. |
|----|--|----------------|
| 1  | Setja upp ruslastampa á völdum stöðum um hverfið                   | 1.000.000      |
| 2  | Setja upp ruslastampa við göngubrú að Skeifu                       | 500.000        |
| 3  | Setja varnir neðan sleðabrekku frá Heiðargerði að Miklubraut       | 500.000        |
| 4  | Lýsa stíg sunnan Miklubrautar, milli Kringlu og Háaleitisbrautar   | 3.500.000      |
| 5  | Setja upp ruslastampa við Réttarholtsveg                           | 300.000        |
| 6  | Gróðursetja tré meðfram sunnanverðum Bústaðavegi                   | 3.000.000      |
| 7  | Lýsa upp stíga við undirgöng við Kringlu við syðri enda Álftamýrar | 1.000.000      |
| 8  | Setja upp bekk við Réttarholtsveg sunnan Langagerðis               | 500.000        |
| 9  | Setja upp bekki meðfram hitaveitustokki í Hæðargarði               | 2.000.000      |
| 10 | Fegra umhverfi og setja upp borðbekk austan Réttarholtsskóla       | 3.000.000      |
| 11 | Lagfæra gangstétt á Háaleitisbraut, frá Austurvegi að Hvassaleiti  | 5.000.000      |
| 12 | Endurnýja gönguleið norðan Grensáskirkju að Hvassaleiti            | 3.000.000      |
| 13 | Endurbæta núverandi leiksvæði í Grundargerðisgarði                 | 8.000.000      |
| 14 | Endurbæta leiksvæði í Skálagerði                                   | 2.000.000      |



# Betri hverfi 2013 – Árbær



Lagfæra aðkomuveg við Rauðavatn



Lagfæra yfirborð á stígum



Lagfæra yfirborð á stígum



Lagfæra yfirborð á stígum

|    | Árbær   | 27,0 millj.kr. |
|----|---|----------------|
| 1  | Lagfæra útivistarstíga við Rauðavatn                              | 3.000.000      |
| 2  | Hanna og setja upp skilti með vegalengdum í Elliðaárdal           | 1.000.000      |
| 3  | Setja upp sögu- og minjaskilti á nokkrum stöðum í Elliðaárdal*    | 1.000.000      |
| 4  | Lagfæra yfirborð á stígum í Elliðaárdal vestan Höfðabakkabrúar    | 2.000.000      |
| 5  | Bæta skautaaðstöðu á Rauðavatni með því að hreinsa grjót          | 500.000        |
| 6  | Ljúka frágangi í Björnslundi*, klára stíga, setja upp bekki o.fl. | 3.000.000      |
| 7  | Lagfæra blauta kafla á stíg neðan Vatnsveituvegar                 | 500.000        |
| 8  | Lagfæra aðkomuveg að útivistarsvæði norðan Rauðavatns             | 3.000.000      |
| 9  | Lagfæra yfirborð stíga undir Suðurlandsveg og Breiðholtsbraut     | 1.000.000      |
| 10 | Setja upp vatnshana í Elliðaárdal - nánar staðsett síðar*         | 5.000.000      |
| 11 | Ljúka frágangi göngustíga við Þingtorg                            | 2.500.000      |
| 12 | Setja upp lýsingu á göngustíg frá Björnslundi að undirgöngum      | 4.500.000      |

\*ólokið janúar 2014

UMHVERFIS- OG SKIPULAGSSVIÐ  
SKRIFSTOFA FRAMKVÆMDA OG VIÐHALDS



# Betri hverfi 2013 - Breiðholt



Göngustígar lagfærðir



Göngustígar lagfærðir



Göngustígar lagfærðir



Bekkur við Rangársel



Bekkur við Flúðasel



Bekkir í Seljahverfi

|    | Breiðholt   | 44,5 millj.kr. |
|----|---|----------------|
| 1  | Setja upp stórar ruslatunnur við skóla og íþróttasvæði    | 2.000.000      |
| 2  | Lagfæra göngustíga í Efra Breiðholti                      | 10.000.000     |
| 3  | Grynnka tjörn við Hólmasel til að bæta öryggi barna*      | 1.000.000      |
| 4  | Setja bekki og ruslastampa á ýmsa staði í Seljahverfi     | 4.000.000      |
| 5  | Lagfæra skólalóð Breiðholtsskóla                          | 5.000.000      |
| 6  | Fjarlægja stálboga/hindranir úr vegi gangandi/hjólandi    | 1.000.000      |
| 7  | Bæta skíðaaðstöðu í Seljahverfi með nestisbekkjum o.fl.   | 5.000.000      |
| 8  | Bæta aðgengi að tjarnarsvæði í miðju Seljahverfi          | 4.000.000      |
| 9  | Gróðursetja tré og runna á opnum svæðum í Bakkahverfi     | 3.000.000      |
| 10 | Fegra umhverfi Breiðholtsbæjarins við Skógarsel           | 2.000.000      |
| 11 | Setja gróður og bekki á svæði sunnan Fella- og Hólakirkju | 3.000.000      |
| 12 | Lagfæra göngustíg meðfram Brúnastekk 1                    | 2.000.000      |
| 13 | Fjarlægja hindranir á stíg við leikskólann Hálsaskóg      | 1.000.000      |
| 14 | Lagfæra göngustíg meðfram Grófarseli 24                   | 1.500.000      |

\*ólokið janúar 2014

UMHVERFIS- OG SKIPULAGSSVIÐ  
SKRIFSTOFA FRAMKVÆMDA OG VIÐHALDS



# Betri hverfi 2013 – Grafarholt og Úlfarsárdalur



Sáning og þökulagning í Úlfarsárdal



Sáning og þökulagning í Úlfarsárdal



Sáning og þökulagning í Úlfarsárdal

|   | Grafarholt og Úlfarsárdalur                              | 17,5 millj.kr. |
|---|--|----------------|
| 1 | Setja upp bekk og fegra lund fyrir ofan Grafarholt       | 1.000.000      |
| 2 | Gróðursetja tré og runna á nokkrum stöðum í Grafarholti  | 3.000.000      |
| 3 | Gróðusetja til skjóls við Ingunnarskóla                  | 2.000.000      |
| 4 | Setja bekk og skilti á útsýnistað suðaustan Reynisvatns* | 1.500.000      |
| 5 | Leggja malarstíg að Paradísardal/Skálinni                | 3.000.000      |
| 6 | Gróðursetja tré og runna á ýmsum stöðum í Úlfarsárdal    | 3.000.000      |
| 7 | Bæta aðstöðu á leiksvæði við enda Ólafsgæisla            | 2.000.000      |
| 8 | Græða upp með sáningu á völdum stöðum í Úlfarsárdal      | 2.000.000      |



Setja upp skilti og bekki við Reynisvatn

\*ólokið janúar 2014

UMHVERFIS- OG SKIPULAGSSVIÐ  
SKRIFSTOFA FRAMKVÆMDA OG VIÐHALDS



# Betri hverfi 2013 – Grafarvogur og Kjalarnes

| Grafarvogur |  | 40,2 millj. kr. |
|-------------|--|-----------------|
| 1           | Snyrta aðkomu Grafarvogslaugar og setja upp bekk og ruslastamp     | 1.000.000       |
| 2           | Gróðursetja til skjóls á opnum svæðum í Grafarvogshverfi           | 3.000.000       |
| 3           | Leggja göngu/hjólastíg meðfram Gufuneskirkjugarði v/Borgaveg       | 14.000.000      |
| 4           | Gróðursetja runnagróður meðfram íþróttasvæði Fjölnis               | 2.000.000       |
| 5           | Takmarka umferð vélhjóra á göngustíg milli Rimaskóla og Miðgarðs   | 700.000         |
| 6           | Setja merkingar og gróður í höggmyndagarð Hallsteins í Gufunesi    | 2.000.000       |
| 7           | Gróðursetja tré og setja upp ruslastampa við stíg ofan Gylfaflatar | 2.000.000       |
| 8           | Setja upp vatnshana við göngustíg fyrir botni Grafarvogs           | 5.000.000       |
| 9           | Malbika malarstíg frá Hamrahverfi að Rimaföt/Gufunesvegi           | 10.000.000      |
| 10          | Setja upp umferðarspegil við Dofraborgir 5                         | 500.000         |



Skilti við Hallsteinsgarð



Malbika malarstíg frá Hamrahverfi



Fjölga ruslastömpum

| Kjalarnes |   | 8,9 millj.kr. |
|-----------|---|---------------|
| 1         | Setja upp aðstöðu fyrir jólatré í miðju hverfis             | 500.000       |
| 2         | Setja 'börn að leik' skilti á leið frá Þjóðvegi að sundlaug | 100.000       |
| 3         | Setja gler í grindverk við Klébergslaug til að bæta útsýni* | 2.000.000     |
| 4         | Setja upp örnefna- og söguskilti á Klébergi*                | 1.000.000     |
| 5         | Setja upp nýjan heitan pott í Klébergslaug                  | 3.000.000     |
| 6         | Endurnýja fánastöng við Fólkvang                            | 300.000       |
| 7         | Fjölga stauraruslastömpum við göngustíga í hverfinu         | 500.000       |
| 8         | Gróðursetja í nágrenni Vallarlækjar austan Fólkvangs        | 1.500.000     |

\*ólokið janúar 2014

UMHVERFIS- OG SKIPULAGSSVIÐ  
SKRIFSTOFA FRAMKVÆMDA OG VIÐHALDS





## Umhverfis- og skipulagssvið Skrifstofa framkvæmda og viðhalds

- *Gatnadeild*
- *Deild opinna svæða*

*Umsjón með verkefnum (undirbúningur, hönnun og framkvæmd):*

### **Betri hverfi 2010**

Verkefnastjórar:  
Auður Ólafsdóttir  
Ólafur Ólafsson

### **Betri hverfi 2011**

Verkefnastjórar  
Auður Ólafsdóttir  
Róbert G. Eyjólfsson

### **Betri hverfi 2012**

Verkefnastjórar:  
Auður Ólafsdóttir  
Róbert G. Eyjólfsson

### **Betri hverfi 2013**

Verkefnastjórar:  
Guðrún S. Hilmisdóttir  
Margrét Sigurðardóttir



**Reykjavíkurborg**  
Skrifstofa borgarstjóra og borgarritara

## **Betri hverfi 2014**

Samráðsverkefni íbúa og stjórnsýslu um forgangsröðun  
og úthlutun fjármagns til smærri nýframkvæmda- og viðhaldsverkefna  
í hverfum Reykjavíkurborgar

**Niðurstöður rafrænna kosninga  
sem fram fóru dagana  
11. til 18. mars 2014**

Reykjavík 19. mars 2014



## Efnisyfirlit

|   |    |
|---|----|
| 1. Kosningaþátttaka, fjöldi atkvæða og valinna verkefna | 3  |
| 2. Kosningaþátttaka eftir kyni                          | 3  |
| 3. Kosningaþátttaka eftir hverfum                       | 3  |
| <i>Fjöldi innsendra atkvæða og úrslit</i>               |    |
| 4. Árbær  | 4  |
| 5. Breiðholt  | 5  |
| 6. Grafarholt og Úlfarsárdalur                          | 6  |
| 7. Grafarvogur  | 7  |
| 8. Háaleiti og Bústaðir                                 | 8  |
| 9. Hlíðar   | 9  |
| 10. Kjalarnes   | 10 |
| 11. Laugardalur   | 11 |
| 12. Miðborg   | 12 |
| 13. Vesturbær   | 13 |
| 14. Fundargerð kjörstjórnar um niðurstöðu kosninga      | 14 |

## 1. Kosningabátttaka, fjöldi atkvæða og valinna verkefna

Rafrænum kosningum um verkefni í hverfum Reykjavíkur lauk kl. 04.00 aðfaranótt 19. mars 2014 en þær stóðu yfir frá kl. 00.01 þann 11. mars 2014. Alls voru valin 78 verkefni sem koma til framkvæmda á árinu 2014.

Á þjóðskrá voru 96.854 íbúar en af þeim auðkenndu sig 5.505 til þátttöku. Þátttakan var því alls 5,7% og lækkar úr 6,3% árið 2013 þegar fjöldi þátttakenda var 6.076. Alls voru 49.036 konur á þjóðskrá og tóku 3.205 þeirra þátt eða 6,5%. Karlar voru 47.818 á þjóðskrá og tóku 2.300 þeirra þátt, eða 4,8%. Sjá nánar töflu 1.1. frá þjóðskrá Íslands neðst á síðunni.

Gild atkvæði voru 5.272 eða 95,8% auðkenndra. Til samanburðar voru 5.732 atkvæða gild árið 2013 eða 94,3% auðkenndra.

Talning hófst í Borgartúni 14 kl. 9.23 miðvikudaginn 19. mars 2014 og lauk á ellefta tímanum. Kjörstjórn fundaði í Ráðhúsi Reykjavíkur samdægurs kl. 12.10. Kjörstjórn staðfesti á fundi sínum niðurstöður talningar í öllum hverfum með þeirri undantekningu að á Kjalarnesi voru þrjú verkefni jöfn að stigum og síðust inn og þurfti kjörstjórn að hluta til um röð þeirra. Sjá nánar fundargerð kjörstjórnar á bls. 14.

## 2. Kosningabátttaka eftir kyni

Fleiri konur tóku í heildina þátt en karlar eða 58,2% á móti 41,8% og er mynstrið svipað í öllum hverfum. Konur eru alls staðar fleiri í hópi þátttakenda en karlar.

Hlutfallslega tóku flestar konur þátt í Hlíðum, eða 8,6%. Næst hæst var hlutfall kvenna á Kjalarnesi eða 8,2%. Lægsta hlutfall kvenna var í Breiðholti en þar tóku 5,0% þeirra þátt. Hlutfallslega tóku flestir karlar þátt í Grafarholti og Úlfarsárdal, eða 6,8%. Næst hæst var hlutfall karla í Vesturbæ 5,8%. Lægsta hlutfall karla var á Kjalarnesi, 2,8%.

## 3. Kosningabátttaka eftir hverfum

Þátttaka var mest í Hlíðahverfi en þar var hún 7,2%. Þátttakan var næstmest í Vesturbæ og í Grafarholti og Úlfarsárdal en í þessum hverfum tóku 6,8% íbúanna þátt. Minnst var þátttakan í Breiðholti þar sem 4,4% íbúa tóku þátt.

Tafla 1.1. – Þátttaka og fjöldi á þjóðskrá eftir hverfum

| Hverfi                   | Þátttaka |       |       | Á þjóðskrá 19.3.2014 |        |        |
|--------------------------|----------|-------|-------|----------------------|--------|--------|
|                          | Alls     | Karl  | Kona  | Alls                 | Karl   | Kona   |
| Óþekkt                   | 31       | 13    | 18    | 358                  | 278    | 80     |
| Vesturbær                | 848      | 349   | 499   | 12.478               | 5.985  | 6.493  |
| Miðborg                  | 434      | 179   | 255   | 7.609                | 3.870  | 3.739  |
| Hlíðar                   | 575      | 227   | 348   | 8.002                | 3.970  | 4.032  |
| Laugardalur              | 688      | 289   | 399   | 12.844               | 6.379  | 6.465  |
| Háaleiti og Bústaðir     | 684      | 293   | 391   | 11.559               | 5.478  | 6.081  |
| Breiðholt                | 739      | 320   | 419   | 16.689               | 8.323  | 8.366  |
| Árbær                    | 509      | 199   | 310   | 8.172                | 4.087  | 4.085  |
| Grafarvogur              | 662      | 288   | 374   | 14.073               | 6.959  | 7.114  |
| Kjalarnes                | 36       | 10    | 26    | 676                  | 357    | 319    |
| Grafarholt og Úlfarsárd. | 299      | 133   | 166   | 4.394                | 2.132  | 2.262  |
| Samtals                  | 5.505    | 2.300 | 3.205 | 96.854               | 47.818 | 49.036 |

**Árbær – fjöldi innsendra atkvæða og úrslit**

|                                  |       |
|----------------------------------|-------|
| Fjárheimild (m.kr.)              | 27,5  |
| Innsendir atkvæðaseðlar          | 6.241 |
| Taldir atkvæðaseðlar             | 5.272 |
| Innsendir atkvæðaseðlar hverfinu | 577   |
| Taldir atkvæðaseðlar í hverfinu  | 494   |

**Valin verkefni**

| <i>Heiti</i>   | <i>Atkvæði m.kr.</i> |            |
|--|----------------------|------------|
| 1. Malbika brúna yfir Elliðaár, í nágrenni Fylkisvallar        | 260                  | 1,0        |
| 2. Fjölga bekkjum og ruslastömpum við gönguleiðir í Árbæ       | 246                  | 3,0        |
| 3. Setja borðbekki, auka skjól og bæta aðstöðu á Árbæjartorgi  | 192                  | 3,0        |
| 4. Setja upp lýsingu fyrir skautaiðkun við Rauðavatn           | 190                  | 3,0        |
| 5. Setja upp hringtorg á gatnamótum Bæjarbrautar og Hraunbæjar | 188                  | 15,0       |
| 6. Lagfæra sleðabrekku í Seláshverfi með grjóthreinsun o.fl.   | 162                  | 2,0        |
|  | Samtals              | 1.238 27,0 |

**Heildaratkvæði**

| <i>Heiti</i>  | <i>Atkvæði m.kr.</i> |            |
|---|----------------------|------------|
| 1. Malbika brúna yfir Elliðaár, í nágrenni Fylkisvallar           | 260                  | 1,0        |
| 2. Fjölga bekkjum og ruslastömpum við gönguleiðir í Árbæ          | 246                  | 3,0        |
| 3. Setja borðbekki, auka skjól og bæta aðstöðu á Árbæjartorgi     | 192                  | 3,0        |
| 4. Setja upp lýsingu fyrir skautaiðkun við Rauðavatn              | 190                  | 3,0        |
| 5. Setja upp hringtorg á gatnamótum Bæjarbrautar og Hraunbæjar    | 188                  | 15,0       |
| 6. Lagfæra sleðabrekku í Seláshverfi með grjóthreinsun o.fl.      | 162                  | 2,0        |
| 7. Setja lýsingu á stíg frá Bæjarhálsi að Árbæjarstíflu           | 147                  | 8,5        |
| 8. Bæta gönguleið yfir Bugðu og auka öryggi, við Kólguvað         | 144                  | 3,0        |
| 9. Setja borð og bekki nærri boltavelli við Bugðu, Norðlingaholti | 134                  | 2,0        |
| 10. Leggja malarstíg frá Búðavaði yfir á göngustíg við Björnslund | 113                  | 3,0        |
| 11. Lagfæra körfuboltavelli sunnan við Hraunbæ 62-70, við Rofabæ  | 113                  | 6,0        |
| 12. Setja upp líkamsræktartæki við Bugðu, til móts við Kólguvað   | 104                  | 5,0        |
| 13. Upphækkuð gönguleið á mótum Hraun-, Rofa-, og Fagrabæjar      | 83                   | 3,0        |
| 14. Lýsa upp stíg milli Bröndukvíslar og Fiskakvíslar             | 70                   | 5,0        |
| 15. Endurnýja leikvöll milli Álakvíslar og Sílakvíslar            | 69                   | 12,0       |
| 16. Setja upp hundagerði á svæði milli Þveráss og Selásbrautar    | 66                   | 5,0        |
|   | Samtals              | 2.281 79,5 |

**Breiðholt – fjöldi innsendra atkvæða og úrslit**

Fjárheimild (m.kr.) 46,6

|  |       |
|--|-------|
| Innsendir atkvæðaseðlar                | 6.241 |
| Taldir atkvæðaseðlar                   | 5.272 |
| Innsendir atkvæðaseðlar í þessu hverfi | 837   |
| Taldir atkvæðaseðlar í þessu hverfi    | 718   |

**Valin verkefni**

| <i>Heiti</i>   | <i>Atkv.</i> | <i>m.kr.</i> |
|--|--------------|--------------|
| 1. Fjölga ruslastömpum í Breiðholti, m.a. nærri strætóskýlum               | 422          | 4,0          |
| 2. Gróðursetja ávaxtatré og berjarunna á völdum stöðum í Breiðholti        | 352          | 3,0          |
| 3. Setja bekki og ruslastampa við gönguleið frá Árskógum í Kópavog         | 296          | 3,0          |
| 4. Bæta lýsingu á svæðinu milli Vesturbergs og Fjölbrautarskólans          | 296          | 4,0          |
| 5. Bæta lýsingu við stíga í Seljahverfi m.a. við Stuðla- og Stallasel      | 296          | 6,0          |
| 6. Endurnýja gangstéttir í neðra Breiðholti (Bakkahverfi)                  | 288          | 10,0         |
| 7. Setja upp frísbíggjufvöll neðan við Fella- og Hólakirkju/Keilufell      | 267          | 2,5          |
| 8. Gróðursetja tré, runna o.fl. til að fegra umhverfi götunnar Austurbergs | 266          | 5,0          |
| 9. Endurnýja göngustíg við Skógarsel, meðfram Staðarseli                   | 231          | 6,0          |
| 10. Laga gönguleið við norðurenda Núpa-, Ósa-, Prest- og Réttarbakka       | 223          | 2,5          |
| Samtals  | 2.937        | 46,0         |

**Heildaratkvæði**

| <i>Heiti</i>   | <i>Atkv.</i> | <i>m.kr.</i> |
|--|--------------|--------------|
| 1. Fjölga ruslastömpum í Breiðholti, m.a. nærri strætóskýlum               | 422          | 4,0          |
| 2. Gróðursetja ávaxtatré og berjarunna á völdum stöðum í Breiðholti        | 352          | 3,0          |
| 3. Setja bekki og ruslastampa við gönguleið frá Árskógum í Kópavog         | 296          | 3,0          |
| 4. Bæta lýsingu á svæðinu milli Vesturbergs og Fjölbrautarskólans          | 296          | 4,0          |
| 5. Bæta lýsingu við stíga í Seljahverfi m.a. við Stuðla- og Stallasel      | 296          | 6,0          |
| 6. Endurnýja gangstéttir í neðra Breiðholti (Bakkahverfi)                  | 288          | 10,0         |
| 7. Setja upp frísbíggjufvöll neðan við Fella- og Hólakirkju/Keilufell      | 267          | 2,5          |
| 8. Gróðursetja tré, runna o.fl. til að fegra umhverfi götunnar Austurbergs | 266          | 5,0          |
| 9. Endurnýja göngustíg við Skógarsel, meðfram Staðarseli                   | 231          | 6,0          |
| 10. Laga gönguleið við norðurenda Núpa-, Ósa-, Prest- og Réttarbakka       | 223          | 2,5          |
| 11. Gróðusetja til skjóls austan Lamba-, Klyfja- og Kaldasels              | 214          | 5,0          |
| 12. Koma upp ætigarði á svæði milli Fella- og Hólabrekkuskóla              | 210          | 3,0          |
| 13. Endurnýja leiktæki og búnað fyrir börn og fullorðna í Fellahverfi      | 209          | 15,0         |
| 14. Setja hraðahindrun á Flúðasel, í leið að leikskólanum Jöklaborg        | 199          | 2,0          |
| 15. Leggja nýjan göngustíg frá Dvergabakka að Arnarbakka                   | 188          | 7,0          |
| 16. Endurnýja körfuboltavöll við Blöndubakka/Dvergabakka                   | 182          | 10,0         |
| 17. Setja upp hraðablikkskilti á tvo staði á Arnarbakka                    | 131          | 8,0          |
| 18. Setja hraðahindrun/þrengingu milli Lambasels og Kögursels              | 111          | 3,0          |
| 19. Setja upp hraðahindrun í Hraunbergi                                    | 101          | 2,0          |
| 20. Endurnýja göngustíg frá Grænastekk og austur fyrir Lambastekk          | 56           | 25,0         |
| Samtals  | 4.538        | 126,0        |

**Grafarholt og Úlfarsárdalur – fjöldi innsendra atkvæða og úrslit**

Fjárheimild (m.kr.) 18,8

|  |       |
|--|-------|
| Innsendir atkvæðaseðlar                | 6.241 |
| Taldir atkvæðaseðlar                   | 5.272 |
| Innsendir atkvæðaseðlar í þessu hverfi | 338   |
| Taldir atkvæðaseðlar í þessu hverfi    | 299   |

**Valin verkefni**

| <i>Heiti</i>   | <i>Atkv.</i> | <i>m.kr.</i> |
|--|--------------|--------------|
| 1. Gróðursetja tré við helstu stofnleiðir í Grafarholti                | 157          | 3,0          |
| 2. Klára göngustíg upp í Paradísardal og lagfæra áningarstað           | 152          | 4,0          |
| 3. Setja trjágróður á valin svæði við Kristnibraut og Maríubaug        | 106          | 3,0          |
| 4. Setja barnasleðabrekku vestan Fellsvegjar, norðan Reynisvatnsvegjar | 103          | 3,0          |
| 5. Gróðursetja tré og runna í Úlfarsárdal                              | 97           | 5,0          |
| Samtals  | 615          | 18,0         |

**Heildaratkvæði**

| <i>Heiti</i>   | <i>Atkv.</i> | <i>m.kr.</i> |
|--|--------------|--------------|
| 1. Gróðursetja tré við helstu stofnleiðir í Grafarholti                | 157          | 3,0          |
| 2. Klára göngustíg upp í Paradísardal og lagfæra áningarstað           | 152          | 4,0          |
| 3. Setja trjágróður á valin svæði við Kristnibraut og Maríubaug        | 106          | 3,0          |
| 4. Setja barnasleðabrekku vestan Fellsvegjar, norðan Reynisvatnsvegjar | 103          | 3,0          |
| 5. Gróðursetja tré og runna í Úlfarsárdal                              | 97           | 5,0          |
| 6. Setja upp minni skíðabrekku með lýsingu, en án lyftu, í Leirdal     | 78           | 10,0         |
| 7. Búa til útisvið við útivistaraðstöðu í Leirdal                      | 64           | 5,0          |
| 8. Setja bekk og æfingataeki við stíg milli Grafarholts og Hádegismóa  | 63           | 5,0          |
| 9. Setja vatnsbrunn á völdum stað við stíga í Grafarholti/Úlfarsárdal  | 62           | 5,0          |
| 10. Gróðursetja tré meðfram stíg, frá Bauhaus að Mosfellsbæ            | 58           | 3,0          |
| 11. Setja upp blikkandi hámarkshraðaskilti við Dalskóla                | 52           | 5,0          |
| 12. Setja upp hraðahindrun á Kristnibraut við Maríubaug                | 49           | 3,0          |
| 13. Gönguleiðir og hraðahindrun við strætóstöðvar á Reynisvatnsvegi    | 5            | 18,0         |
| Samtals  | 1.046        | 72,0         |

**Grafarvogur – fjöldi innsendra atkvæða og úrslit**

Fjárheimild (m.kr.) 40,9

|  |       |
|--|-------|
| Innsendir atkvæðaseðlar                | 6.241 |
| Taldir atkvæðaseðlar                   | 5.272 |
| Innsendir atkvæðaseðlar í þessu hverfi | 740   |
| Taldir atkvæðaseðlar í þessu hverfi    | 621   |

**Valin verkefni**

| <i>Heiti</i>   | <i>Atkv.</i> | <i>m.kr.</i> |
|--|--------------|--------------|
| 1. Þétting ruslastampa við göngustíga í Grafarvog                          | 426          | 1,0          |
| 2. Hreinsa burtu ónýtar girðingar á Geldinganesi                           | 348          | 1,0          |
| 3. Gróðursetja fleiri tré í mön Engjahverfismegin við Egilshöll            | 243          | 3,0          |
| 4. Gróðursetja tré við strandstíg neðan Staðahverfis                       | 227          | 3,0          |
| 5. Malbika stíg norðan Korpúlfsstaðavegar, sunnan Barðastaða 1-5           | 225          | 4,0          |
| 6. Setja upp ævintýrasvæði með klifursamstæðu við Gufunesbæ                | 221          | 16,0         |
| 7. Bæta lýsingu á svæði við Brekkuhús 3 og fyrir ofan Eir                  | 218          | 1,5          |
| 8. Gróðursetja ávaxtatré á grænum svæðum við Langarima                     | 207          | 3,0          |
| 9. Setja upp vatnshana við Hallsteinsgarð                                  | 201          | 5,0          |
| 10. Setja körfur, laga merkingar og undirlag á frisbíggolfvelli í Gufunesi | 160          | 2,5          |
| Samtals  | 2.476        | 40,0         |

**Heildaratkvæði**

| <i>Heiti</i>   | <i>Atkv.</i> | <i>m.kr.</i> |
|--|--------------|--------------|
| 1. Þétting ruslastampa við göngustíga í Grafarvog                          | 426          | 1,0          |
| 2. Hreinsa burtu ónýtar girðingar á Geldinganesi                           | 348          | 1,0          |
| 3. Gróðursetja fleiri tré í mön Engjahverfismegin við Egilshöll            | 243          | 3,0          |
| 4. Gróðursetja tré við strandstíg neðan Staðahverfis                       | 227          | 3,0          |
| 5. Malbika stíg norðan Korpúlfsstaðavegar, sunnan Barðastaða 1-5           | 225          | 4,0          |
| 6. Setja upp ævintýrasvæði með klifursamstæðu við Gufunesbæ                | 221          | 16,0         |
| 7. Bæta lýsingu á svæði við Brekkuhús 3 og fyrir ofan Eir                  | 218          | 1,5          |
| 8. Malbika fyrsta áfanga stígs undir Gufuneshöfða, frá Hamrahverfi         | 210          | 15,0         |
| 9. Gróðursetja ávaxtatré á grænum svæðum við Langarima                     | 207          | 3,0          |
| 10. Leggja malbikaðan stíg með lýsingu frá Vogu að Grafarlæk               | 203          | 14,5         |
| 11. Setja upp vatnshana við Hallsteinsgarð                                 | 201          | 5,0          |
| 12. Setja lýsingu á stíg í gegnum Hallsteinsgarð, frá Borgavegi            | 162          | 9,0          |
| 13. Setja körfur, laga merkingar og undirlag á frisbíggolfvelli í Gufunesi | 160          | 2,5          |
| 14. Lengja stíg milli Rima- og Flatahverfa suður yfir Hallsveg             | 137          | 15,0         |
| 15. Setja hita í stíg frá Frostafold að Fjallkonuvegi, meðfram nr. 14.     | 83           | 15,0         |
| Samtals  | 3.271        | 108,5        |

**Háaleiti og Bústaðir – fjöldi innsendra atkvæða og úrslit**

Fjárheimild (m.kr.) 34,1

|  |       |
|--|-------|
| Innsendir atkvæðaseðlar                | 6.241 |
| Taldir atkvæðaseðlar                   | 5.272 |
| Innsendir atkvæðaseðlar í þessu hverfi | 735   |
| Taldir atkvæðaseðlar í þessu hverfi    | 638   |

**Valin verkefni**

| <i>Heiti</i>  | <i>Atkv.</i> | <i>m.kr.</i> |
|---|--------------|--------------|
| 1. Bæta við bekkjum og fjölga ruslastömpum í hverfinu           | 379          | 3,0          |
| 2. Endurnýja stíga í Fossvogsdal                                | 343          | 2,5          |
| 3. Setja niður fjölbreyttan trjá- og runnagróður í Fossvogsdal  | 305          | 2,0          |
| 4. Gróðursetja tré meðfram Bústaðavegi                          | 291          | 3,0          |
| 5. Bæta umferð við Austurver/Grensáskirkju með eyju og lýsingu  | 287          | 3,0          |
| 6. Gróðursetja tré við Háaleitisbraut                           | 235          | 3,0          |
| 7. Setja upp frísíggolfvöll á völdum stað í Fossvogi            | 232          | 2,5          |
| 8. Setja lýsingu á nýjan stíg meðfram Hvassaleiti 1-9           | 225          | 1,0          |
| 9. Lagfæra opið svæði fyrir neðan Kvistaborg                    | 221          | 3,0          |
| 10. Gróðursetja tré á mótum Háaleitis- og Miklubrautar          | 203          | 3,0          |
| 11. Lagfæra svæðið bak við Miðbæ, gróðursetja og setja borðbekk | 198          | 5,0          |
| 12. Endurbæta sleðabrekku milli Búlands og Giljalands           | 196          | 3,0          |
| Samtals   | 3.115        | 34,0         |

**Heildaratkvæði**

| <i>Heiti</i>  | <i>Atkv.</i> | <i>m.kr.</i> |
|---|--------------|--------------|
| 1. Bæta við bekkjum og fjölga ruslastömpum í hverfinu               | 379          | 3,0          |
| 2. Endurnýja stíga í Fossvogsdal                                    | 343          | 2,5          |
| 3. Setja niður fjölbreyttan trjá- og runnagróður í Fossvogsdal      | 305          | 2,0          |
| 4. Gróðursetja tré meðfram Bústaðavegi                              | 291          | 3,0          |
| 5. Bæta umferð við Austurver/Grensáskirkju með eyju og lýsingu      | 287          | 3,0          |
| 6. Gróðursetja tré við Háaleitisbraut                               | 235          | 3,0          |
| 7. Setja upp frísíggolfvöll á völdum stað í Fossvogi                | 232          | 2,5          |
| 8. Setja lýsingu á nýjan stíg meðfram Hvassaleiti 1-9               | 225          | 1,0          |
| 9. Lagfæra opið svæði fyrir neðan Kvistaborg                        | 221          | 3,0          |
| 10. Gróðursetja tré á mótum Háaleitis- og Miklubrautar              | 203          | 3,0          |
| 11. Lagfæra svæðið bak við Miðbæ, gróðursetja og setja borðbekk     | 198          | 5,0          |
| 12. Setja tré og bekki við hitaveitustokk ofan Ásgarðs              | 198          | 4,0          |
| 13. Endurbæta sleðabrekku milli Búlands og Giljalands               | 196          | 3,0          |
| 14. Endurgera opið leiksvæði við Kúrland                            | 148          | 15,0         |
| 15. Setja upphækkaða gönguleið við Safamýri 55, við Íþróttahús Fram | 138          | 5,0          |
| 16. Setja upphækkaða gönguleið á Efstaleiti, sunnan við Ofanleiti   | 138          | 3,0          |
| 17. Setja upp vatnshana við göngustíg milli Traðar- og Lálands      | 132          | 5,0          |
| 18. Hraðahindrun og gönguleið í Stóragerði, norðan Smáagerðis       | 131          | 3,0          |
| 19. Setja gangbrautarljós á Háaleitisbraut, við Lág múla            | 121          | 16,0         |
| 20. Þrengja Heiðargerði til móts við nr. 43                         | 59           | 3,0          |
| Samtals   | 4.180        | 88,0         |

**Hlíðar – fjöldi innsendra atkvæða og úrslit**

Fjárheimild (m.kr.) 25,8

|  |       |
|--|-------|
| Innsendir atkvæðaseðlar                | 6.241 |
| Taldir atkvæðaseðlar                   | 5.272 |
| Innsendir atkvæðaseðlar í þessu hverfi | 647   |
| Taldir atkvæðaseðlar í þessu hverfi    | 556   |

**Valin verkefni**

| <i>Heiti</i>  | <i>Atkv.</i> | <i>m.kr.</i> |
|---|--------------|--------------|
| 1. Setja upp jóla- og skammdegislýsingu á Klambratúni               | 277          | 5,0          |
| 2. Setja bekki og ruslastampa á völdum stöðum við stíga í Öskjuhlíð | 244          | 3,0          |
| 3. Bæta leiksvæði á Klambratúni með uppsetningu leiktækja           | 133          | 15,0         |
| 4. Setja upp hraðahindranir í Lönguhlíð, sunnan Miklubrautar        | 130          | 2,0          |
| Samtals   | 784          | 25,0         |

**Heildaratkvæði**

| <i>Heiti</i>   | <i>Atkv.</i> | <i>m.kr.</i> |
|--|--------------|--------------|
| 1. Setja upp jóla- og skammdegislýsingu á Klambratúni                    | 277          | 5,0          |
| 2. Setja bekki og ruslastampa á völdum stöðum við stíga í Öskjuhlíð      | 244          | 3,0          |
| 3. Bæta leiksvæði á Klambratúni með uppsetningu leiktækja                | 133          | 15,0         |
| 4. Setja upp hraðahindranir í Lönguhlíð, sunnan Miklubrautar             | 130          | 2,0          |
| 5. Gera boccia/boule leikvöll á Klambratúni                              | 115          | 4,0          |
| 6. Setja upp jólaljós við Snorrabraut                                    | 113          | 3,0          |
| 7. Malbika stíga á Klambratúni   | 113          | 13,0         |
| 8. Endurbæta og fegra lóð við Eskihlíð 2-4                               | 100          | 3,0          |
| 9. Gera göngustíg frá biðstöð (Hlíðar) á móts við Stigahlíð 6            | 97           | 5,0          |
| 10. Endurnýja gangstéttir v/Stakkahlíð, Bólstaðahlíð-Háteigsvegur        | 93           | 7,5          |
| 11. Endurbæta leiksvæði við Reynihlíð og Víðihlíð                        | 84           | 4,0          |
| 12. Setja upp leikvænt dvalarsvæði næst Kjarvalsstöðum                   | 82           | 15,0         |
| 13. Þrengja Rauðarárstíg í eina akrein við Hrefnugötu                    | 81           | 1,5          |
| 14. Gróðursetja og lengja trjábelti við horn Litluhlíðar og Bústaðavegar | 58           | 5,0          |
| 15. Laga leiksvæði við Stakkahlíð/Bogahlíð með leiktækjum o.fl.          | 47           | 12,0         |
| 16. Setja gangbrautarljós á Lönguhlíð norðan Bólstaðarhlíðar             | 41           | 15,0         |
| 17. Setja hraðahindrun/þrengingu á Hamrahlíð, austan Háuhlíðar           | 36           | 11,0         |
| 18. Endurbæta leiksvæði við Bollagötu með leiktækjum o.fl.               | 22           | 15,0         |
| Samtals  | 1.866        | 139,0        |



**Kjalarnes – fjöldi innsendra atkvæða og úrslit**

Fjárheimild (m.kr.) 9,0

|  |       |
|--|-------|
| Innsendir atkvæðaseðlar                | 6.241 |
| Taldir atkvæðaseðlar                   | 5.272 |
| Innsendir atkvæðaseðlar í þessu hverfi | 101   |
| Taldir atkvæðaseðlar í þessu hverfi    | 41    |

**Valin verkefni**

| <i>Heiti</i>   | <i>Atkv.</i> | <i>m.kr.</i> |
|--|--------------|--------------|
| 1. Gróðursetja trjáplöntur í Esjuhlíðum í samvinnu við Grænt Kjalarnes | 24           | 3,0          |
| 2. Bæta lýsingu á leiksvæði í miðju hverfis                            | 17           | 1,5          |
| 3. Setja upp skilti um góða umgengni hundaeigenda                      | 16           | 0,5          |
| 4. Útbúa matjurtagarða sunnan við félagsheimili                        | 15           | 1,0          |
| 5. Setja upp bekki borð og sorpílát á útivistarsvæði í miðju hverfis   | 15           | 3,0          |
| Samtals  | 72           | 9,0          |

**Heildaratkvæði**

| <i>Heiti</i>   | <i>Atkv.</i> | <i>m.kr.</i> |
|--|--------------|--------------|
| 1. Gróðursetja trjáplöntur í Esjuhlíðum í samvinnu við Grænt Kjalarnes     | 24           | 3,0          |
| 2. Bæta lýsingu á leiksvæði í miðju hverfis                                | 17           | 1,5          |
| 3. Setja upp skilti um góða umgengni hundaeigenda                          | 16           | 0,5          |
| 4. Helluleggja fyrir framan borðsal í Fólkvangi                            | 15           | 4,0          |
| 5. Útbúa matjurtagarða sunnan við félagsheimili                            | 15           | 1,0          |
| 6. Setja upp bekki borð og sorpílát á útivistarsvæði í miðju hverfis       | 15           | 3,0          |
| 7. Lagfæra innkeyrslu að Klébergsskóla, við Vallargrund                    | 12           | 1,5          |
| 8. Hverfisráð efni til samkeppni um útilistaverk                           | 11           | 1,0          |
| 9. Gera gangstétt meðfram skólalóð, frá Kátakoti að sundlaug               | 11           | 3,0          |
| 10. Lagfæra og ljúka gerð gangstétta við Esjugrund                         | 10           | 2,0          |
| 11. Setja upp fleiri fræðsluskilti í hverfinu, í anda þeirra sem fyrir eru | 10           | 1,5          |
| 12. Leggja stíg við Kollargrund - tengja stíg frá undirgöngum að skóla     | 5            | 2,0          |
| Samtals  | 161          | 24,0         |

**Laugardalur – fjöldi innsendra atkvæða og úrslit**

Fjárheimild (m.kr.) 37,0

|  |       |
|--|-------|
| Innsendir atkvæðaseðlar                | 6.241 |
| Taldir atkvæðaseðlar                   | 5.272 |
| Innsendir atkvæðaseðlar í þessu hverfi | 770   |
| Taldir atkvæðaseðlar í þessu hverfi    | 663   |

**Valin verkefni**

| <i>Heiti</i>   | <i>Atkv.</i> | <i>m.kr.</i> |
|--|--------------|--------------|
| 1. Gera gangstéttarkanta í hverfinu hjólavænni                         | 437          | 1,0          |
| 2. Gera frísbíggjövöll í Laugardal                                     | 301          | 2,0          |
| 3. Malbika og lýsa stíg milli Laugardalslaugar og tjaldstæðis          | 265          | 6,0          |
| 4. Fjölga bekkjum í hverfinu, sérstaklega við Sóltún og Hátún          | 253          | 3,0          |
| 5. Lagfæra stíg vestan Engjavegar vegna vatnsaga, við TBR              | 239          | 3,0          |
| 6. Setja tré á opin svæði við Kringlumýrar-/Suðurlandsbraut            | 231          | 4,0          |
| 7. Setja trjágróður meðfram stíg við Suðurlandsbraut, að Geirsnefi     | 226          | 3,0          |
| 8. Hindra bifreiðastöður á göngustíg milli Skeifunnar 5 og 7           | 224          | 1,0          |
| 9. Setja upp vatnshana við stíg meðfram Suðurlandsbraut                | 220          | 5,0          |
| 10. Lýsa stíg frá Sæbraut í átt að Dalbraut 16                         | 196          | 3,0          |
| 11. Endurnýja gangstétt við austanverðan Barðavog                      | 151          | 4,5          |
| 12. Setja upp hraðahindrun á Hjallaveg, milli Kleppsveggar og Ásveggar | 79           | 1,5          |
|  | Samtals      | 2.822 37,0   |

**Heildaratkvæði**

| <i>Heiti</i>   | <i>Atkv.</i> | <i>m.kr.</i> |
|--|--------------|--------------|
| 1. Gera gangstéttarkanta í hverfinu hjólavænni                         | 437          | 1,0          |
| 2. Gera frísbíggjövöll í Laugardal                                     | 301          | 2,0          |
| 3. Malbika og lýsa stíg milli Laugardalslaugar og tjaldstæðis          | 265          | 6,0          |
| 4. Fjölga bekkjum í hverfinu, sérstaklega við Sóltún og Hátún          | 253          | 3,0          |
| 5. Lagfæra stíg vestan Engjavegar vegna vatnsaga, við TBR              | 239          | 3,0          |
| 6. Setja tré á opin svæði við Kringlumýrar-/Suðurlandsbraut            | 231          | 4,0          |
| 7. Setja trjágróður meðfram stíg við Suðurlandsbraut, að Geirsnefi     | 226          | 3,0          |
| 8. Setja upp gönguljós á Reykjaveg, sunnan Kirkjuteigs                 | 225          | 16,0         |
| 9. Hindra bifreiðastöður á göngustíg milli Skeifunnar 5 og 7           | 224          | 1,0          |
| 10. Setja upp vatnshana við stíg meðfram Suðurlandsbraut               | 220          | 5,0          |
| 11. Lýsa stíg frá Sæbraut í átt að Dalbraut 16                         | 196          | 3,0          |
| 12. Bæta aðstöðu á Ljósheimaróló, m.a. með uppsetningu nýrra tækja     | 177          | 15,0         |
| 13. Lýsa stíg meðfram Laugarásvegi                                     | 168          | 15,0         |
| 14. Endurnýja gangstétt við austanverðan Barðavog                      | 151          | 4,5          |
| 15. Bæta lýsingu á Geirsnefi   | 122          | 3,0          |
| 16. Endurbæta körfuboltavöll vestan Kleppsveggar 140                   | 108          | 10,0         |
| 17. Setja hraðahindrun á Austurbrún, við hús nr. 29                    | 84           | 3,0          |
| 18. Setja upp hraðahindrun á Hjallaveg, milli Kleppsveggar og Ásveggar | 79           | 1,5          |
| 19. Setja hraðahindrun í Efstasund, við Hólsveg                        | 79           | 3,0          |
| 20. Setja upp hraðahindrun á Dyngjuvegi, við hús nr. 6                 | 75           | 3,0          |
|  | Samtals      | 3.860 105,0  |

**Miðborg – fjöldi innsendra atkvæða og úrslit**

Fjárheimild (m.kr.) 23,2

|  |       |
|--|-------|
| Innsendir atkvæðaseðlar                | 6.241 |
| Taldir atkvæðaseðlar                   | 5.272 |
| Innsendir atkvæðaseðlar í þessu hverfi | 535   |
| Taldir atkvæðaseðlar í þessu hverfi    | 438   |

**Valin verkefni**

| <i>Heiti</i>   | <i>Atkv.</i> | <i>m.kr.</i> |
|--|--------------|--------------|
| 1. Fegra umhverfi bílastæðahúss við Skólavörðustíg/Bergstaðastræti | 249          | 1,5          |
| 2. Bæta öryggi og fegra gatnamót Bergstaðastrætis og Spítalastígs  | 232          | 3,0          |
| 3. Setja borðbekki og ruslastampa meðfram göngustíg við Sæbraut    | 207          | 3,0          |
| 4. Setja upp fræðsluskilti um gömlu þjóðleiðina yfir Arnarhól      | 206          | 1,5          |
| 5. Gera göngutengingu yfir Barónsstíg við enda Leifsgötu           | 167          | 3,0          |
| 6. Bæta gönguleið frá Grófinni að Borgarbókasafni með þrengingu    | 135          | 3,0          |
| 7. Lagfæra og bæta aðstöðu í trjálundi neðan Bjarkargötu           | 131          | 4,0          |
| 8. Gróðursetja og setja upp borðbekk í garði við Þorfinnsgötu      | 125          | 4,0          |
|  | Samtals      | 1.452 23,0   |

**Heildaratkvæði**

| <i>Heiti</i>   | <i>Atkv.</i> | <i>m.kr.</i> |
|--|--------------|--------------|
| 1. Fegra umhverfi bílastæðahúss við Skólavörðustíg/Bergstaðastræti | 249          | 1,5          |
| 2. Bæta öryggi og fegra gatnamót Bergstaðastrætis og Spítalastígs  | 232          | 3,0          |
| 3. Setja borðbekki og ruslastampa meðfram göngustíg við Sæbraut    | 207          | 3,0          |
| 4. Setja upp fræðsluskilti um gömlu þjóðleiðina yfir Arnarhól      | 206          | 1,5          |
| 5. Gera göngutengingu yfir Barónsstíg við enda Leifsgötu           | 167          | 3,0          |
| 6. Lagfæra tjarnarkantinn við Tjarnargötu                          | 158          | 15,0         |
| 7. Setja gönguljós á Barónsstíg við Egilsgötu, v/Austurbæjarskóla  | 143          | 12,0         |
| 8. Bæta gönguleið frá Grófinni að Borgarbókasafni með þrengingu    | 135          | 3,0          |
| 9. Lagfæra og bæta aðstöðu í trjálundi neðan Bjarkargötu           | 131          | 4,0          |
| 10. Gróðursetja og setja upp borðbekk í garði við Þorfinnsgötu     | 125          | 4,0          |
| 11. Setja hraðahindrun við gatnamót Grettisgötu og Vitastígs       | 94           | 3,0          |
|  | Samtals      | 1.847 53,0   |

**Vesturbær – fjöldi innsendra atkvæða og úrslit**

Fjárheimild (m.kr.) 37,2

|  |       |
|--|-------|
| Innsendir atkvæðaseðlar                | 6.241 |
| Taldir atkvæðaseðlar                   | 5.272 |
| Innsendir atkvæðaseðlar í þessu hverfi | 960   |
| Taldir atkvæðaseðlar í þessu hverfi    | 803   |

**Valin verkefni**

| Heiti   | Atkv. | m.kr. |
|---|-------|-------|
| 1. Snyrta og bæta aðstöðu í garði við Vesturbæjarlaug               | 400   | 10,0  |
| 2. Setja skammdegislýsingu, t.d. í trjágróður, á völdum stöðum      | 398   | 5,0   |
| 3. Fjölga ruslastömpum á völdum stöðum í Vesturbæ                   | 396   | 4,0   |
| 4. Endurbæta "Leynigarðinn" við Brekkustíg 15B                      | 303   | 3,0   |
| 5. Bæta við leiktækjum fyrir eldri börn á leiksvæði á Landakotstúni | 262   | 6,0   |
| 6. Endurnýja leiksvæði milli Melhaga og Neshaga með leiktækjum      | 242   | 8,0   |
| Samtals   | 2.001 | 36,0  |

**Heildaratkvæði**

| Heiti   | Atkv. | m.kr. |
|---|-------|-------|
| 1. Snyrta og bæta aðstöðu í garði við Vesturbæjarlaug               | 400   | 10,0  |
| 2. Setja skammdegislýsingu, t.d. í trjágróður, á völdum stöðum      | 398   | 5,0   |
| 3. Fjölga ruslastömpum á völdum stöðum í Vesturbæ                   | 396   | 4,0   |
| 4. Endurbæta "Leynigarðinn" við Brekkustíg 15B                      | 303   | 3,0   |
| 5. Bæta við leiktækjum fyrir eldri börn á leiksvæði á Landakotstúni | 262   | 6,0   |
| 6. Endurnýja leiksvæði milli Melhaga og Neshaga með leiktækjum      | 242   | 8,0   |
| 7. Endurbæta og lýsa upp Nýlendugöturóló                            | 242   | 3,0   |
| 8. Setja upphitun í strætóskýli við Neshaga, á móts við Melaskóla   | 208   | 3,0   |
| 9. Setja leiktæki og malbika stíg á svæði við Grana- og Frostaskjól | 162   | 10,0  |
| 10. Setja upp gönguljós á gönguleið yfir Mýrargötu við Seljaveg     | 161   | 12,0  |
| 11. Setja upp gönguljós á gönguleið yfir Ánanaust, við Vesturgötu   | 146   | 12,0  |
| 12. Setja upp hundagerði á svæði við Vesturbæjarlaug                | 136   | 5,0   |
| 13. Þrengja gatnamót Framnesvegur og Vesturgötu                     | 136   | 3,0   |
| 14. Setja upp hraðahindrun á Hjarðarhaga. Nánar staðsett síðar      | 132   | 2,0   |
| 15. Endurgera gangstétt og leggja hjólarein vestan megin á Birkimel | 111   | 25,0  |
| 16. Fjölga hraðahindrunum á Kaplaskjólsvægi                         | 98    | 2,0   |
| 17. Setja upp hellulagða hraðahindrun á Ægisgötu sunnan Vesturgötu  | 97    | 3,0   |
| 18. Setja hundagerði við vesturenda Starhaga, austur af Lambhóli    | 94    | 5,0   |
| 19. Setja upp hellulagða hraðahindrun á Furumel, sunnan Grenimels   | 89    | 3,0   |
| Samtals   | 3.813 | 124,0 |

## Kjörstjórn Betri hverfa 2014

Ár 2014, miðvikudaginn 19. mars kl. 12.10 var haldinn fundur í kjörstjórn vegna niðurstöðu rafrænnar atkvæðagreiðslu um Betri hverfi 2014. Fundurinn var haldinn í Ráðhúsi Reykjavíkur og hann sátu Helga Björk Laxdal, Hilmar Magnússon og Eggert Ólafsson.

### Þetta gerðist

1. Lagðar fram skýrslur dags. í dag með niðurstöðum rafrænnar atkvæðagreiðslu fyrir hvert hverfi borgarrinnar ásamt tölum um kjörsókn samkvæmt upplýsingum frá Þjóðskrá Íslands, skipt eftir kynjum, aldri og hverfum.
2. Niðurstöður talninga í Árbæ, Breiðholti, Grafarholti/Úlfarsárdal, Grafarvogi, Hlíðum, Háaleiti/Bústöðum, Laugardal, Miðborg og Vesturbæ eru staðfestar af kjörstjórn samkvæmt framlögðum gögnum.
3. Niðurstöður talninga á Kjalarnesi bera það með sér að þrjú verkefni eru jöfn að stigum og síðust inn samkvæmt fjárheimild hverfisins. Þau eru:
  - a. Helluleggja fyrir framan borðsal í Fólkvangi
  - b. Útbúa matjurtagarða sunnan við félagsheimili
  - c. Setja upp bekkir borð og sorpílát á útivistarsvæði í miðju hverfis

Þá fer fram hlutkesti kjörstjórnar í samræmi við reglu 8.5. um rafrænar kosningar um Betri hverfi 2014. Þegar kastað hefur verið teningi þá hefur hlutkestið í för með sér að kostur c. verður fyrir valinu. Sú niðurstaða hefur það í för með sér að kostur b. rúmast einnig innan fjárheimildar Kjalarness. Er niðurstaða talningar uppfærð til samræmis við hlutkestið.

4. Samþykkt að endurskoða fyrirbyggjandi reglur fyrir næstu atkvæðagreiðslu til þess að skýra frekar hvernig valið skuli á milli verkefna sem hafa jafnmörg atkvæði á bakvið sig, í því skyni að nýta fjárheimildir hvers hverfis sem best.

Fundi slitið kl. 12.55



**Reykjavíkurborg**  
Skrifstofa borgarstjóra og borgarritara

## **Betri hverfi 2015**

Samráðsverkefni íbúa og stjórnsýslu um forgangsröðun  
og úthlutun fjármagns til smærri nýframkvæmda- og viðhaldsverkefna  
í hverfum Reykjavíkurborgar

**Niðurstöður rafrænna kosninga  
sem fram fóru dagana  
17. til 24. febrúar 2015**

Reykjavík 25. febrúar 2015

## Efnisyfirlit

|   |    |
|---|----|
| 1. Kosningabátttaka, fjöldi atkvæða og valinna verkefna | 3  |
| 2. Kosningabátttaka eftir kyni                          | 3  |
| 3. Kosningabátttaka eftir hverfum                       | 3  |
| <i>Fjöldi innsendra atkvæða og úrslit</i>               |    |
| 4. Árbær  | 4  |
| 5. Breiðholt  | 5  |
| 6. Grafarholt og Úlfarsárdalur                          | 6  |
| 7. Grafarvogur  | 7  |
| 8. Háaleiti og Bústaðir                                 | 8  |
| 9. Hlíðar   | 9  |
| 10. Kjalarnes   | 10 |
| 11. Laugardalur   | 11 |
| 12. Miðborg   | 12 |
| 13. Vesturbær   | 13 |
| 14. Fundargerð kjörstjórnar um niðurstöðu kosninga      | 14 |

## 1. Kosningabátttaka, fjöldi atkvæða og valinna verkefna

Rafrænum kosningum um verkefni í hverfum Reykjavíkur lauk kl. 02.00 aðfaranótt 25. febrúar 2015 en þær stóðu yfir frá kl. 00.01 þann 17. febrúar 2015. Alls voru valin 107 verkefni sem koma til framkvæmda á árinu 2015.

Á þjóðskrá voru 97.219 íbúar en af þeim auðkenndu sig 7.103 til þátttöku. Þátttakan var því alls 7,3% og hækkar úr 5,7% árið 2014 þegar fjöldi þátttakenda var 5.272. Alls voru 49.131 konur á þjóðskrá og tóku 3.976 þeirra þátt eða 8,1%. Karlar voru 48.088 á þjóðskrá og tóku 3.127 þeirra þátt, eða 6,5%. Sjá nánar töflu 1.1. frá þjóðskrá Íslands neðst á síðunni.

Gild atkvæði voru 6.496 eða 91,5% auðkenndra. Til samanburðar voru 5.272 atkvæða gild árið 2014 eða 95,8% auðkenndra.

Talning hófst í Borgartúni 14 kl. 9:10 miðvikudaginn 25. febrúar 2015 og lauk kl. 11.35. Kjörstjórn fundaði í Borgartúni 14 Reykjavík strax í kjölfar talningar eða kl 11:45. Kjörstjórn staðfesti á fundi sínum niðurstöður talningar í öllum hverfum. Engin verkefni stóðu jöfn að atkvæðum og því þurfti ekki að grípa til ráðstafana vegna þess. Sjá fundargerð kjörstjórnar á bls. 14.

## 2. Kosningabátttaka eftir kyni

Fleiri konur tóku í heildina þátt en karlar eða 56 % á móti 44% og er mynstrið svipað í öllum hverfum. Konur eru alls staðar fleiri í hópi þátttakenda en karlar.

Hlutfallslega tóku flestar konur þátt á Kjalarnesi, eða 10,2%. Næst hæst var hlutfall kvenna í Hlíðum eða 9,7%. Lægsta hlutfall kvenna var í Breiðholti en þar tóku 6,7% þeirra þátt. Hlutfallslega tóku flestir karlar þátt í Grafarholti og Úlfarsárdal, eða 8,9%. Næst hæst var hlutfall karla í Vesturbæ 7,6%. Lægsta hlutfall karla var í Breiðholti 4,7%.

## 3. Kosningabátttaka eftir hverfum

Þátttaka var mest í Grafarholti og Úlfarsárdal en þar var hún 9,1%. Þátttakan var næstmest í Vesturbæ, Hlíðum og í Laugardal en í þessum hverfum tóku 8 % íbúanna þátt. Minnst var þátttakan í Breiðholti þar sem 5,7% íbúa tóku þátt.

Tafla 1.1. – Þátttaka og fjöldi á þjóðskrá eftir hverfum

| Hverfi                | Þátttaka |      |      | Á þjóðskrá 25.2.2015 |       |       |
|-----------------------|----------|------|------|----------------------|-------|-------|
|                       | Alls     | Karl | Kona | Alls                 | Karl  | Kona  |
| Vesturbær             | 1006     | 454  | 552  | 12546                | 6009  | 6537  |
| Miðborg               | 537      | 247  | 290  | 7586                 | 3864  | 3722  |
| Hlíðar                | 666      | 257  | 409  | 8349                 | 4118  | 4231  |
| Laugardalur           | 977      | 455  | 522  | 12287                | 6149  | 6138  |
| Háaleiti              | 846      | 378  | 468  | 11791                | 5628  | 6163  |
| Breiðholt             | 952      | 391  | 561  | 16788                | 8365  | 8423  |
| Árbær                 | 619      | 287  | 332  | 8996                 | 4545  | 4451  |
| Grafarvogur           | 1016     | 438  | 578  | 13320                | 6574  | 6746  |
| Kjalarnes             | 50       | 18   | 32   | 676                  | 362   | 314   |
| Grafarholt-Úlfarsárd. | 407      | 193  | 214  | 4494                 | 2178  | 2316  |
| Samtals               | 7103     | 3127 | 3976 | 97219                | 48088 | 49131 |



**Árbær – fjöldi innsendra atkvæða og úrslit**

|                                  |      |
|----------------------------------|------|
| Fjárheimild (m.kr.)              | 27,4 |
| Innsendir atkvæðaseðlar          | 7738 |
| Taldir atkvæðaseðlar             | 6496 |
| Innsendir atkvæðaseðlar hverfinu | 699  |
| Taldir atkvæðaseðlar í hverfinu  | 565  |

**Valin verkefni**

| <i>Heiti</i>  | <i>Atkvæði m.kr.</i> |       |      |
|---|----------------------|-------|------|
| 1. Setja lýsingu á leiksvæði barna í Hólmavaði                            | 256                  | 0,5   |      |
| 2. Bæta lýsingu á stígnum á milli Helluvaðs 1-5 og Helluvaðs 7 -13        | 242                  | 0,5   |      |
| 3. Bæta áningarstað á opnu svæði sunnan við leikskólann Rofaborg          | 196                  | 2,0   |      |
| 4. Setja lýsingu við stíg frá Elliðaám upp að Streng                      | 195                  | 6,0   |      |
| 5. Lagfæra Árbæjartorg, setja skilti, merkingar og fleira                 | 188                  | 5,0   |      |
| 6. Upplýsingaborð fyrir fjallasýn á milli Reykáss 39-43 og Viðarrás 19-27 | 182                  | 1,0   |      |
| 7. Endurhanna opið svæði við Rofabæ og endurnýja körfuboltavöll           | 180                  | 5,0   |      |
| 8. Setja upp vatnsbrunn neðarlega í Elliðaárdal í nánd við Rafstöð        | 173                  | 3,0   |      |
| 9. Lagfæra göngustíginn frá Selásbraut, framhjá Heiðarborg                | 155                  | 2,0   |      |
| 10. Hraðahindrun við þverun Ellabrautar að Björnslundi                    | 114                  | 2,0   |      |
|   | Samtals              | 1.881 | 27,0 |

**Heildaratkvæði**

| <i>Heiti</i>  | <i>Atkvæði m.kr.</i> |       |      |
|---|----------------------|-------|------|
| 1. Setja lýsingu á leiksvæði barna í Hólmavaði                            | 256                  | 0,5   |      |
| 2. Bæta lýsingu á stígnum á milli Helluvaðs 1-5 og Helluvaðs 7 -13        | 242                  | 0,5   |      |
| 3. Bæta áningarstað á opnu svæði sunnan við leikskólann Rofaborg          | 196                  | 2,0   |      |
| 4. Setja lýsingu við stíg frá Elliðaám upp að Streng                      | 195                  | 6,0   |      |
| 5. Lagfæra Árbæjartorg, setja skilti, merkingar og fleira                 | 188                  | 5,0   |      |
| 6. Upplýsingaborð fyrir fjallasýn á milli Reykáss 39-43 og Viðarrás 19-27 | 182                  | 1,0   |      |
| 7. Endurhanna opið svæði við Rofabæ og endurnýja körfuboltavöll           | 180                  | 5,0   |      |
| 8. Setja upp vatnsbrunn neðarlega í Elliðaárdal í nánd við Rafstöð        | 173                  | 3,0   |      |
| 9. Leggja fyrsta áfanga malarstígs, án lýsingar austan við Rauðavatn      | 155                  | 16,0  |      |
| 10. Lagfæra göngustíginn frá selásbraut, framhjá Heiðarborg               | 155                  | 2,0   |      |
| 11. Lýsa stíg austan Höfðabakka frá Bæjarhálsi niður að Elliðaárstíflu    | 153                  | 5,0   |      |
| 12. Leggja malarstíg frá Búðavaði yfir á göngustíg við Björnslund         | 152                  | 3,0   |      |
| 13. Lengja og lagfæra gangstétt austan Bæjarbrautar                       | 133                  | 3,0   |      |
| 14. Malbika stíg við efsta hluta Rafstöðvarveggar                         | 131                  | 15,0  |      |
| 15. Hraðahindrun við þverun Ellabrautar að Björnslundi                    | 114                  | 2,0   |      |
| 16. Setja upp hundagerði í grennd við göngubrúna yfir Breiðholtsbraut     | 62                   | 10,0  |      |
| 17. Færa leikvöllinn á milli Sila- og Álavíslar norðan við göngustíg      | 37                   | 10,0  |      |
|   | Samtals              | 2.704 | 89,0 |

**Breiðholt – fjöldi innsendra atkvæða og úrslit**

Fjárheimild (m.kr.) 46,4

|  |       |
|--|-------|
| Innsendir atkvæðaseðlar                | 7.738 |
| Taldir atkvæðaseðlar                   | 6.496 |
| Innsendir atkvæðaseðlar í þessu hverfi | 1.004 |
| Taldir atkvæðaseðlar í þessu hverfi    | 875   |

**Valin verkefni**

| <i>Heiti</i>  | <i>Atkv.</i> | <i>m.kr.</i> |
|---|--------------|--------------|
| 1. Fegra borgarland umhverfis Mjóddina                                      | 572          | 3,0          |
| 2. Fjölga ruslastömpum í Breiðholti   | 564          | 1,0          |
| 3. Bæta aðstöðu við tjörnina í Seljahverfi, setja borðbekki og fleira       | 536          | 2,5          |
| 4. Setja upp ungbarnarólur á valda leikvelli í Breiðholti                   | 465          | 1,0          |
| 5. Setja gúmmímottur á valin opin leiksvæði í Breiðholti                    | 461          | 10,0         |
| 6. Lagfæring á völdum stígum og opnum svæðum í Seljahverfi                  | 454          | 10,0         |
| 7. Lagfæra stíginn á milli Fella- og Hólahverfis (framhjá Gerðubergi)       | 444          | 1,0          |
| 8. Setja hjólagrindur við valda leikvelli í hverfinu                        | 403          | 1,0          |
| 9. Leggja gangstétt frá Stekkjarbakka og meðfram Olís Álfabakka             | 383          | 4,0          |
| 10. Setja upp skilti við upphaf gönguleiðar í norðurenda Breiðholtshvarfs   | 379          | 1,0          |
| 11. Framlengja göngustíg frá Fella- og Hólakirkju að Gerðubergi             | 378          | 3,0          |
| 12. Setja upp frísbíggjufvöll í dalinn fyrir neðan Ölduselsskóla            | 374          | 3,5          |
| 13. Lagfæra krappa beygju á göngustíg á horni Núpabakka og Arnarbakka       | 362          | 0,5          |
| 14. Gróðursetja stofntré á milli bílastæða og götu við Skógarsel            | 344          | 1,0          |
| 15. Setja tré og lagfæra borgarlandið við hliðina á lóðinni að Hólabergi 84 | 338          | 1,0          |
| Samtals   | 6.457        | 43,5         |

**Heildaratkvæði**

| <i>Heiti</i>  | <i>Atkv.</i> | <i>m.kr.</i> |
|---|--------------|--------------|
| 1. Fegra borgarland umhverfis Mjóddina                                      | 572          | 3,0          |
| 2. Fjölga ruslastömpum í Breiðholti   | 564          | 1,0          |
| 3. Bæta aðstöðu við tjörnina í Seljahverfi, setja borðbekki og fleira       | 536          | 2,5          |
| 4. Setja upp ungbarnarólur á valda leikvelli í Breiðholti                   | 465          | 1,0          |
| 5. Setja gúmmímottur á valin opin leiksvæði í Breiðholti                    | 461          | 10,0         |
| 6. Lagfæring á völdum stígum og opnum svæðum í Seljahverfi                  | 454          | 10,0         |
| 7. Lagfæra stíginn á milli Fella- og Hólahverfis (framhjá Gerðubergi)       | 444          | 1,0          |
| 8. Setja hjólagrindur við valda leikvelli í hverfinu                        | 403          | 1,0          |
| 9. Leggja gangstétt frá Stekkjarbakka og meðfram Olís Álfabakka             | 383          | 4,0          |
| 10. Setja upp skilti við upphaf gönguleiðar í norðurenda Breiðholtshvarfs   | 379          | 1,0          |
| 11. Framlengja göngustíg frá Fella- og Hólakirkju að Gerðubergi             | 378          | 3,0          |
| 12. Setja upp frísbíggjufvöll í dalinn fyrir neðan Ölduselsskóla            | 374          | 3,5          |
| 13. Lagfæra krappa beygju á göngustíg á horni Núpabakka og Arnarbakka       | 362          | 0,5          |
| 14. Leggja upplýstan göngustíg meðfram Blöndubakka að Arnarbakka            | 345          | 5,5          |
| 15. Gróðursetja stofntré á milli bílastæða og götu við Skógarsel            | 344          | 1,0          |
| 16. Setja tré og lagfæra borgarlandið við hliðina á lóðinni að Hólabergi 84 | 338          | 1,0          |
| 17. Lagfæra valda fót- og körfuboltavelli í Bökkunum                        | 322          | 6,0          |
| 18. Bæta aðstöðu á leiksvæðinu við Tungusel 10. Setja borðbekki og tré      | 309          | 4,0          |

|  |       |      |
|--|-------|------|
| 19. Setja upp minigolfvöll á opnu svæði miðsvæðis í Bökkunum | 303   | 5,0  |
| 20. Setja upp hjólabrettaramp vestan við Írabakka 34         | 183   | 6,0  |
| Samtals  | 7.919 | 70,0 |

## Grafarholt og Úlfarsárdalur – fjöldi innsendra atkvæða og úrslit

Fjárheimild (m.kr.) 18,8

|  |       |
|--|-------|
| Innsendir atkvæðaseðlar                | 7.738 |
| Taldir atkvæðaseðlar                   | 6.496 |
| Innsendir atkvæðaseðlar í þessu hverfi | 450   |
| Taldir atkvæðaseðlar í þessu hverfi    | 378   |

### Valin verkefni

| Heiti  | Atkv. | m.kr. |
|--|-------|-------|
| 1. Setja lýsingu á göngustíginn ofan við Sæmundarskóla                 | 174   | 3,0   |
| 2. Leggja útivistarstíga og gera stígatengingar á Hólmsheiði           | 142   | 5,0   |
| 3. Setja tré í í hlíðina við Marteinslaug, Katrínarlind og Andrésbrunn | 128   | 3,0   |
| 4. Gróðursetja tré á völdum stöðum í Úlfarsárdal                       | 113   | 3,0   |
| 5. Bæta svæði við Gvendargeisla 44-52, með landmótum og frágangi       | 113   | 2,0   |
| 6. Gróðursetja tré meðfram göngustíg við Jónsgeisla 27, 11 og 9        | 103   | 2,0   |
| Samtals  | 773   | 18,0  |

### Heildaratkvæði

| Heiti   | Atkv. | m.kr. |
|---|-------|-------|
| 1. Setja lýsingu á göngustíginn ofan við Sæmundarskóla                  | 174   | 3,0   |
| 2. Leggja útivistarstíga og gera stígatengingar á Hólmsheiði            | 142   | 5,0   |
| 3. Setja tré í í hlíðina við Marteinslaug, Katrínarlind og Andrésbrunn  | 128   | 3,0   |
| 4. Gróðursetja tré á völdum stöðum í Úlfarsárdal                        | 113   | 3,0   |
| 5. Bæta svæði við Gvendargeisla 44-52, með landmótum og frágangi        | 113   | 2,0   |
| 6. Ganga frá jarðvegi og snyrta meðfram göngustíg við Gvendargeisla     | 111   | 3,0   |
| 7. Gróðursetja tré meðfram göngustíg við Jónsgeisla 27, 11 og 9         | 103   | 2,0   |
| 8. Setja upp æfingatæki til líkamsræktar við grasvöllinn í Leirdal.     | 97    | 5,0   |
| 9. Setja bekki og æfingatæki við stíg á milli Grafarholts og Hádegismóa | 88    | 5,3   |
| 10. Leggja þjappaðan malarstíg við hringtorgið við Skyggisbraut 20-24   | 88    | 1,0   |
| 11. Setja tvo vatnsbrunnna á völdum stöðum við stíga í hverfinu         | 85    | 6,0   |
| 12. Gróðursetja tré meðfram stíg sem liggur frá Bauhaus að Mosfellsbæ   | 79    | 3,0   |
| 13. Setja upp hringtorg við gatnamót Vínlandsleiðar og Púsaldar         | 65    | 18,0  |
| 14. Setja hraðablikkskilti við Dalskóla                                 | 57    | 4,0   |
| Samtals   | 1.443 | 63,3  |

**Grafarvogur – fjöldi innsendra atkvæða og úrslit**

Fjárheimild (m.kr.) 40,8

|  |       |
|--|-------|
| Innsendir atkvæðaseðlar                | 7.738 |
| Taldir atkvæðaseðlar                   | 6.496 |
| Innsendir atkvæðaseðlar í þessu hverfi | 1.079 |
| Taldir atkvæðaseðlar í þessu hverfi    | 905   |

**Valin verkefni**

| <i>Heiti</i>   | <i>Atkv.</i> | <i>m.kr.</i> |
|--|--------------|--------------|
| 1. Gera áningarstað fyrir botni Grafarvogs með bekkjarborðum og fleira     | 554          | 3,0          |
| 2. Gróðursetja tré norðan við gervigrasvöll við Egilshöll                  | 466          | 1,0          |
| 3. Setja bekki og ruslastampa við göngubrúna yfir Korpu                    | 444          | 1,0          |
| 4. Malbika fyrsta áfanga strandstígs, án lýsingar, undir Gufuneshöfða      | 417          | 10,0         |
| 5. Gróðursetja tré til skjóls í hæðina milli Korpúlfsstaðar og Korpu       | 352          | 3,0          |
| 6. Setja upp aðstöðu í Grafarvogslaug með köldu vatni til kælingar         | 347          | 1,0          |
| 7. Gera betri beygju fyrir hjólandi vegfarendur sunnan við Berjarima 7     | 322          | 1,0          |
| 8. Gera upplýstan malbikaðan stíg á milli Vættarskóla og Skólavegar        | 314          | 4,0          |
| 9. Leggja malarstíg og setja útsýnisskilti á hæðina fyrir ofan Húsaskóla   | 312          | 1,5          |
| 10. Rathlaupabraut á Gufunesi  | 304          | 1,5          |
| 11. Leggja malarstíg og setja útsýnisskilti á hæðina við enda Dísaborgar   | 260          | 2,0          |
| 12. Gróðursetja milli lóða og hitaveitustokks við norðanverðan Borgarveg   | 257          | 3,0          |
| 13. Setja þjappað malaryfirborð á stíginn á milli Laufengis og Engjaborgar | 191          | 5,0          |
| Samtals  | 4.540        | 37,0         |

**Heildaratkvæði**

| <i>Heiti</i>   | <i>Atkv.</i> | <i>m.kr.</i> |
|--|--------------|--------------|
| 1. Gera áningarstað fyrir botni Grafarvogs með bekkjarborðum og fleira     | 554          | 3,0          |
| 2. Gróðursetja tré norðan við gervigrasvöll við Egilshöll                  | 466          | 1,0          |
| 3. Setja bekki og ruslastampa við göngubrúna yfir Korpu                    | 444          | 1,0          |
| 4. Malbika fyrsta áfanga strandstígs, án lýsingar, undir Gufuneshöfða      | 417          | 10,0         |
| 5. Gróðursetja tré til skjóls í hæðina milli Korpúlfsstaðar og Korpu       | 352          | 3,0          |
| 6. Setja upp aðstöðu í Grafarvogslaug með köldu vatni til kælingar         | 347          | 1,0          |
| 7. Gera betri beygju fyrir hjólandi vegfarendur sunnan við Berjarima 7     | 322          | 1,0          |
| 8. Gera upplýstan malbikaðan stíg á milli Vættarskóla og Skólavegar        | 314          | 4,0          |
| 9. Leggja malarstíg og setja útsýnisskilti á hæðina fyrir ofan Húsakóla    | 312          | 1,5          |
| 10. Rathlaupabraut á Gufunesi  | 304          | 1,5          |
| 11. Gera hjólabraut við útivistarsvæðið í Gufunesbæ                        | 263          | 15,0         |
| 12. Leggja malarstíg og setja útsýnisskilti á hæðina við enda Dísaborgar   | 260          | 2,0          |
| 13. Gróðursetja milli lóða og hitaveitustokks við norðanverðan Borgarveg   | 257          | 3,0          |
| 14. Hundagerði á Gufunessvæðið   | 218          | 10,0         |
| 15. Setja þjappað malaryfirborð á stíginn á milli Laufengis og Engjaborgar | 191          | 5,0          |
| 16. Endurbæta leiksvæðið á milli Flétturima og Berjarima                   | 171          | 15,0         |
| 17. Lagfæra og bæta valin opin leiksvæði í Hamrahverfi                     | 160          | 10,0         |
| 18. Endurbæta opið leiksvæði við Frostafold 18-38                          | 119          | 15,0         |
| 19. Endurbæta leiksvæði við Vesturhús                                      | 76           | 15,0         |
| Samtals  | 5.547        | 117,0        |

**Háaleiti og Bústaðir – fjöldi innsendra atkvæða og úrslit**

Fjárheimild (m.kr.) 34,1

|  |       |
|--|-------|
| Innsendir atkvæðaseðlar                | 7.738 |
| Taldir atkvæðaseðlar                   | 6.496 |
| Innsendir atkvæðaseðlar í þessu hverfi | 904   |
| Taldir atkvæðaseðlar í þessu hverfi    | 759   |

**Valin verkefni**

| <i>Heiti</i>  | <i>Atkv.</i> | <i>m.kr.</i> |
|---|--------------|--------------|
| 1. Setja ný net í mörkin við Réttarholtsskóla                             | 463          | 0,5          |
| 2. Setja tvo bekki og ruslafötur á valda staði í Fossvogi                 | 452          | 1,0          |
| 3. Gróðursetja fleiri tré meðfram Bústaðavegi                             | 423          | 1,0          |
| 4. Gróðursetja tré við Háaleitisbraut                                     | 386          | 3,0          |
| 5. Lagfæra valda göngustíga í Fossvogi                                    | 348          | 10,0         |
| 6. Fegra svæðið NV við Kvistaborg með hellulögn, fuglapalli, grasi o.fl.  | 340          | 1,5          |
| 7. Bæta lýsingu á svæðum milli L&M og S&T landa í Fossvoginum             | 328          | 2,0          |
| 8. Laga tröppur sem liggja frá Réttarholtsvegi niður að Háagerði 69 og 79 | 325          | 1,0          |
| 9. Setja skilti með götuheitum við gatnamót Sogavegar og Tunguvegar       | 299          | 0,5          |
| 10. Áningarstaður fyrir skokkhópa á opnu svæði á horni Traðarlands        | 291          | 2,5          |
| 11. Fegra svæðið á milli Heiðargerðis og Hvammsgerðis                     | 288          | 1,0          |
| 12. Laga gangstétt meðfram Háaleitisbraut frá Lág múla að Ármúla          | 277          | 4,0          |
| 13. Breikka gangstétt við Bústaðaveg 49-51                                | 269          | 1,0          |
| 14. Setja lýsingu á útivistarsvæðið á milli Háaleitisbrautar 109 til 115  | 257          | 2,0          |
| 15. Laga & fegra svæðið á milli Ás-, Bás- og Garðsenda og setja bekki     | 235          | 2,0          |
| Samtals   | 4.981        | 33,0         |

**Heildaratkvæði**

| <i>Heiti</i>  | <i>Atkv.</i> | <i>m.kr.</i> |
|---|--------------|--------------|
| 1. Setja ný net í mörkin við Réttarholtsskóla                             | 463          | 0,5          |
| 2. Setja tvo bekki og ruslafötur á valda staði í Fossvogi                 | 452          | 1,0          |
| 3. Gróðursetja fleiri tré meðfram Bústaðavegi                             | 423          | 1,0          |
| 4. Gróðursetja tré við Háaleitisbraut                                     | 386          | 3,0          |
| 5. Lagfæra valda göngustíga í Fossvogi                                    | 348          | 10,0         |
| 6. Fegra svæðið NV við Kvistaborg með hellulögn, fuglapalli, grasi o.fl.  | 340          | 1,5          |
| 7. Bæta lýsingu á svæðum milli L&M og S&T landa í Fossvoginum             | 328          | 2,0          |
| 8. Laga tröppur sem liggja frá Réttarholtsvegi niður að Háagerði 69 og 79 | 325          | 1,0          |
| 9. Setja skilti með götuheitum við gatnamót Sogavegar og Tunguvegar       | 299          | 0,5          |
| 10. Áningarstaður fyrir skokkhópa á opnu svæði á horni Traðarlands        | 291          | 2,5          |
| 11. Fegra svæðið á milli Heiðargerðis og Hvammsgerðis                     | 288          | 1,0          |
| 12. Laga gangstétt meðfram Háaleitisbraut frá Lág múla að Ármúla          | 277          | 4,0          |
| 13. Breikka gangstétt við Bústaðaveg 49-51                                | 269          | 1,0          |
| 14. Setja lýsingu á útivistarsvæðið á milli Háaleitisbrautar 109 til 115  | 257          | 2,0          |
| 15. Lagfæra fótboltavöllinn á milli Hjallalands og Kúrlands               | 243          | 10,0         |
| 16. Laga & fegra svæðið á milli Ás-, Bás- og Garðsenda og setja bekki     | 235          | 2,0          |
| 17. Setja upp gönguljós á Háaleitisbraut til móts við Lág múla            | 157          | 15,0         |
| 18. Setja hraðahindrun í Álftamýri norðan við Starmýri                    | 145          | 1,5          |
| 19. Setja upp hundagerði neðan við Hörgsland í Fossvogsdal                | 124          | 10,0         |
| 20. Setja hraðahindrun eða þrengingu við stíg á móti Blesugróf 14         | 97           | 3,0          |
| Samtals   | 5.747        | 72,5         |

**Hlíðar – fjöldi innsendra atkvæða og úrslit**

Fjárheimild (m.kr.) 25,7

|  |       |
|--|-------|
| Innsendir atkvæðaseðlar                | 7.738 |
| Taldir atkvæðaseðlar                   | 6.496 |
| Innsendir atkvæðaseðlar í þessu hverfi | 716   |
| Taldir atkvæðaseðlar í þessu hverfi    | 595   |

**Valin verkefni**

| <i>Heiti</i>  | <i>Atkv.</i> | <i>m.kr.</i> |
|---|--------------|--------------|
| 1. Setja nýja hringi á körfur á körfuboltavelli á Klambratúni               | 317          | 0,4          |
| 2. Setja upp skilti á Klambratúni með leiðbeiningum um útileiki             | 297          | 1,0          |
| 3. Lagfæra gönguleið frá Litluhlíð upp að Perlu og Öskjuhlíð                | 292          | 5,0          |
| 4. Setja nokkur skilti um bættu umgengni hundaeigenda á valda staði         | 290          | 0,5          |
| 5. Setja lýsingu á göngustíginn á milli Gunnarsbrautar og Snorrabrautar     | 274          | 1,0          |
| 6. Gera stríðsminjum í Öskjuhlíð skil með fræðandi skiltum o.fl.            | 262          | 5,0          |
| 7. Setja upp skilti um sögu bújarða á valda staði í hverfinu                | 252          | 2,0          |
| 8. Lagfæra grindverk við Hlíðaskóla   | 246          | 2,0          |
| 9. Boltaleikjaflot á milli Grænuhlíðar og Hamrahlíðar                       | 220          | 1,5          |
| 10. Gera rathlaupabraut í Öskjuhlíð   | 208          | 1,5          |
| 11. Leggja göngustíg frá Stigahlíð að Miklubraut til móts við Stigahlíð 2-4 | 149          | 4,5          |
| 12. Mála hraðamerkingar á vistgötur í Suðurhlíðum                           | 124          | 1,0          |
|   | Samtals      | 2931 25,4    |

**Heildaratkvæði**

| <i>Heiti</i>  | <i>Atkv.</i> | <i>m.kr.</i> |
|---|--------------|--------------|
| 1. Setja nýja hringi á körfur á körfuboltavelli á Klambratúni               | 317          | 0,4          |
| 2. Setja upp skilti á Klambratúni með leiðbeiningum um útileiki             | 297          | 1,0          |
| 3. Lagfæra gönguleið frá Litluhlíð upp að Perlu og Öskjuhlíð                | 292          | 5,0          |
| 4. Setja nokkur skilti um bættu umgengni hundaeigenda á valda staði         | 290          | 0,5          |
| 5. Setja lýsingu á göngustíginn á milli Gunnarsbrautar og Snorrabrautar     | 274          | 1,0          |
| 6. Gera stríðsminjum í Öskjuhlíð skil með fræðandi skiltum o.fl.            | 262          | 5,0          |
| 7. Setja upp skilti um sögu bújarða á valda staði í hverfinu                | 252          | 2,0          |
| 8. Lagfæra grindverk við Hlíðaskóla   | 246          | 2,0          |
| 9. Boltaleikjaflot á milli Grænuhlíðar og Hamrahlíðar                       | 220          | 1,5          |
| 10. Gera rathlaupabraut í Öskjuhlíð   | 208          | 1,5          |
| 11. Leggja göngustíg frá Stigahlíð að Miklubraut til móts við Stigahlíð 2-4 | 149          | 4,5          |
| 12. Gönguljós yfir Lönguhlíð til móts við Bólstaðarhlíð                     | 146          | 15,0         |
| 13. Setja hjólabrettaramp á Klambratún                                      | 139          | 6,0          |
| 14. Endurbæta leiksvæðið að Njálsgötu 89                                    | 135          | 5,0          |
| 15. Mála hraðamerkingar á vistgötur í Suðurhlíðum                           | 124          | 1,0          |
| 16. Setja upp frísbíolfvöll í Öskjuhlíð                                     | 99           | 6,0          |
| 17. Gera upphækkaða gönguleið á Stakkahlíð NV lóðar Ísaksskóla              | 93           | 3,0          |
| 18. Setja upp grindur við gangstétt norðanmegin við Ísaksskóla.             | 74           | 4,0          |
| 19. Setja þrengingu í Hamrahlíð við strætóstoppistöð austan við Háuhlíð     | 68           | 11,0         |
| 20. Endurbæta opna leiksvæðið á milli Víðihlíðar og Reynihlíðar             | 61           | 10,0         |
|   | Samtals      | 3.746 85,4   |

**Kjalarnes – fjöldi innsendra atkvæða og úrslit**

Fjárheimild (m.kr.) 9,1

|  |       |
|--|-------|
| Innsendir atkvæðaseðlar                | 7.738 |
| Taldir atkvæðaseðlar                   | 6.496 |
| Innsendir atkvæðaseðlar í þessu hverfi | 87    |
| Taldir atkvæðaseðlar í þessu hverfi    | 49    |

**Valin verkefni**

| <i>Heiti</i>   | <i>Atkv.</i> | <i>m.kr.</i> |
|--|--------------|--------------|
| 1. Helluleggja fyrir framan borðsal í Fólkvangi              | 22           | 4,0          |
| 2. Setja upp skilti við Barnalund til upplýsingar um lundinn | 22           | 0,5          |
| 3. Setja upp upplýsinga- og fræðsluskilti um Kjalarnes       | 22           | 0,5          |
| 4. Gróðursetja tré á völdum stöðum í hverfinu                | 19           | 1,0          |
| 5. Leggja þjappaðan malarstíg frá skóla að íþróttavelli      | 17           | 0,5          |
| 6. Leggja gönguleið samhliða Kollagrund niður að bílastæðum  | 16           | 2,0          |
| Samtals  | 118          | 8,5          |

**Heildaratkvæði**

| <i>Heiti</i>   | <i>Atkv.</i> | <i>m.kr.</i> |
|--|--------------|--------------|
| 1. Helluleggja fyrir framan borðsal í Fólkvangi                    | 22           | 4,0          |
| 2. Setja upp skilti við Barnalund til upplýsingar um lundinn       | 22           | 0,5          |
| 3. Setja upp upplýsinga- og fræðsluskilti um Kjalarnes             | 22           | 0,5          |
| 4. Gróðursetja tré á völdum stöðum í hverfinu                      | 19           | 1,0          |
| 5. Setja hreiðurrólu og fleiri leiktæki á leiksvæðið við Esjugrund | 17           | 5,0          |
| 6. Leggja þjappaðan malarstíg frá skóla að íþróttavelli            | 17           | 0,5          |
| 7. Leggja gönguleið samhliða Kollagrund niður að bílastæðum        | 16           | 2,0          |
| 8. Fegra hringtorgið í Grundarhverfi með lággróðri og blómum       | 15           | 1,0          |
| 9. Setja aparólu í brekkuna á milli Esjugrunda og leiksvæðis       | 11           | 4,0          |
| 10. Langstökksgryfju í hverfið                                     | 9            | 1,0          |
| 11. Setja hjólagrind við inngang leikskólans                       | 9            | 1,0          |
| 12. Setja klifurtæki á leikvöllinn við Esjugrund                   | 3            | 6,0          |
| 13. Nýjan og stærri hjólabrettaramp við leiksvæðið við Esjugrund   | 0            | 6,0          |
| Samtals  | 182          | 26,5         |

**Laugardalur – fjöldi innsendra atkvæða og úrslit**

Fjárheimild (m.kr.) 36,9

|  |       |
|--|-------|
| Innsendir atkvæðaseðlar                | 7.738 |
| Taldir atkvæðaseðlar                   | 6.496 |
| Innsendir atkvæðaseðlar í þessu hverfi | 1.092 |
| Taldir atkvæðaseðlar í þessu hverfi    | 920   |

**Valin verkefni**

| Heiti   | Atkv. | m.kr. |
|---|-------|-------|
| 1. Setja upp fleiri bekki í Laugardal á sólríka staði                 | 530   | 2,0   |
| 2. Helluleggja göngustíg frá bílastæði að inngangi við Sólheimasafn   | 406   | 0,5   |
| 3. Setja lýsingu á göngustíg meðfram dælustöðinni að stíg meðfram sjó | 383   | 1,0   |
| 4. Setja upp ruslatunnur á gönguleið á milli Skeiðarvogs og Sólheima  | 345   | 1,0   |
| 5. Gróðursetja tré meðfram Álfheimum                                  | 341   | 3,0   |
| 6. Bæta lýsingu við leiksvæðið á milli Rauðalækjar og Kleppsvegjar    | 324   | 1,5   |
| 7. Setja upp aðstöðu í Laugardalslaug með köldu vatni til kælingar    | 320   | 1,0   |
| 8. Setja hringtorg við gatnamót Álfheima og Gnoðarvogs                | 301   | 15,0  |
| 9. Setja upp bekki á valin svæði í nágrenni við Álfheima              | 299   | 3,0   |
| 10. Endurnýja brúardekk á göngubrú yfir Kringlumýrarbraut við Hofteig | 277   | 2,0   |
| 11. Leggja göngustíg frá Laugarnesvegi 34 að Hrístateig 1             | 229   | 2,5   |
| 12. Áningarstaður með skilti um Hálogaland á hornið við Gnoðarvog 42  | 204   | 2,0   |
| Samtals   | 3.959 | 34,5  |

**Heildaratkvæði**

| Heiti  | Atkv. | m.kr. |
|--|-------|-------|
| 1. Setja upp fleiri bekki í Laugardal á sólríka staði                  | 530   | 2,0   |
| 2. Helluleggja göngustíg frá bílastæði að inngangi við Sólheimasafn    | 406   | 0,5   |
| 3. Setja lýsingu á göngustíg meðfram dælustöðinni að stíg meðfram sjó  | 383   | 1,0   |
| 4. Setja upp ruslatunnur á gönguleið á milli Skeiðarvogs og Sólheima   | 345   | 1,0   |
| 5. Gróðursetja tré meðfram Álfheimum                                   | 341   | 3,0   |
| 6. Bæta lýsingu við leiksvæðið á milli Rauðalækjar og Kleppsvegjar     | 324   | 1,5   |
| 7. Setja upp aðstöðu í Laugardalslaug með köldu vatni til kælingar     | 320   | 1,0   |
| 8. Setja hringtorg við gatnamót Álfheima og Gnoðarvogs                 | 301   | 15,0  |
| 9. Setja upp bekki á valin svæði í nágrenni við Álfheima               | 299   | 3,0   |
| 10. Endurnýja brúardekk á göngubrú yfir Kringlumýrarbraut við Hofteig  | 277   | 2,0   |
| 11. Endurbæta leiksvæði við leiktækið Ormínn í Laugardal               | 244   | 17,0  |
| 12. Leggja göngustíg frá Laugarnesvegi 34 að Hrístateig 1              | 229   | 2,5   |
| 13. Setja upp leiktæki við frístundaheimilið Glaðheima                 | 212   | 10,0  |
| 14. Áningarstaður með skilti um Hálogaland á hornið við Gnoðarvog 42   | 204   | 2,0   |
| 15. Lagfæra og fegra svæðið fyrir framan stúku við Laugardalslaug      | 188   | 15,0  |
| 16. Setja upp körfuboltavöll á skólalóð Laugarnesskóla                 | 148   | 16,0  |
| 17. Bæta við leiktækjum fyrir eldri börn innan girðingar Ljósheimaróló | 146   | 10,0  |
| 18. Setja upp gönguljós á Reykjaveg sunnan Kirkjuteigs                 | 136   | 18,0  |
| 19. Setja þrengingu og upphækkun við stíg að leiksvæði við Austurbrún  | 110   | 4,0   |
| 20. Endurnýja leiksvæðið á gamla Ármannsvellinum gengt Miðtúni 64      | 74    | 10,0  |
| Samtals  | 5.217 | 134,5 |



**Miðborg – fjöldi innsendra atkvæða og úrslit**

Fjárheimild (m.kr.) 23,2

|  |       |
|--|-------|
| Innsendir atkvæðaseðlar                | 7.738 |
| Taldir atkvæðaseðlar                   | 6.496 |
| Innsendir atkvæðaseðlar í þessu hverfi | 754   |
| Taldir atkvæðaseðlar í þessu hverfi    | 645   |

**Valin verkefni**

| <i>Heiti</i>   | <i>Atkv.</i> | <i>m.kr.</i> |
|--|--------------|--------------|
| 1. Fjölga ruslafötum í miðborginni                                     | 398          | 2,0          |
| 2. Setja bekk á gönguleið á milli Laugavegar og Sundhallar Reykjavíkur | 317          | 0,5          |
| 3. Upplýsingaskilti um sögu Grjótaþorps á svæðið við Grjótagötu 10     | 290          | 0,5          |
| 4. Setja ruslastampa á biðstöðvar Strætó við Hörpu                     | 281          | 0,5          |
| 5. Setja upp aparólu á lóð Austurbæjarskóla                            | 219          | 4,0          |
| 6. Koma upp fleiri hjólagrindum við Sundhöll Reykjavíkur               | 216          | 2,0          |
| 7. Setja bekki og lagfæra íverusvæðið í Mæðragarði                     | 212          | 3,0          |
| 8. Gera gönguleið öruggari við gatnamót Þórsgötu og Njarðargötu        | 207          | 5,0          |
| 9. Skammdagislýsing á svæðið á milli Mjóstrætis og Garðastrætis        | 166          | 3,0          |
| 10. Setja þrengingu við NA horn gatnamóta Vitastígs og Grettisgötu     | 165          | 1,0          |
| 11. Setja hraðahindrun við NA horn Hólavallakirkjugarðs                | 91           | 1,0          |
|  | Samtals      | 2.562 22,5   |

**Heildaratkvæði**

| <i>Heiti</i>   | <i>Atkv.</i> | <i>m.kr.</i> |
|--|--------------|--------------|
| 1. Fjölga ruslafötum í miðborginni   | 398          | 2,0          |
| 2. Setja bekk á gönguleið á milli Laugavegar og Sundhallar Reykjavíkur     | 317          | 0,5          |
| 3. Upplýsingaskilti um sögu Grjótaþorps á svæðið við Grjótagötu 10         | 290          | 0,5          |
| 4. Setja ruslastampa á biðstöðvar Strætó við Hörpu                         | 281          | 0,5          |
| 5. Setja upp aparólu á lóð Austurbæjarskóla                                | 219          | 4,0          |
| 6. Koma upp fleiri hjólagrindum við Sundhöll Reykjavíkur                   | 216          | 2,0          |
| 7. Setja bekki og lagfæra íverusvæðið í Mæðragarði                         | 212          | 3,0          |
| 8. Gera gönguleið öruggari við gatnamót Þórsgötu og Njarðargötu            | 207          | 5,0          |
| 9. Fegra svæðið að Grettisgötu 30 og setja þar leiktæki fyrir börn         | 167          | 10,0         |
| 10. Skammdagislýsing á svæðið á milli Mjóstrætis og Garðastrætis           | 166          | 3,0          |
| 11. Setja þrengingu við NA horn gatnamóta Vitastígs og Grettisgötu         | 165          | 1,0          |
| 12. Setja upp útileikfimitæki á stíg við Sæbraut, gengt Skúlagötu 19       | 152          | 7,0          |
| 13. Lagfæra tjarnarkantinn gengt Tjarnargötu 12-26                         | 152          | 6,0          |
| 14. Setja upp flotbryggju með stökkpalli úti við ylströndina í Nauthólsvík | 141          | 10,0         |
| 15. Draga úr hraða á Barónsstíg milli Eiríksgötu og Laufásveggar           | 133          | 3,0          |
| 16. Göngubru í Hljómskálagarðinn, milli Þorfinns- og Suðurtjarnar          | 101          | 15,0         |
| 17. Setja hraðahindrun við NA horn Hólavallakirkjugarðs                    | 91           | 1,0          |
|  | Samtals      | 3.408 73,0   |

**Vesturbær – fjöldi innsendra atkvæða og úrslit**

Fjárheimild (m.kr.) 37,1

|  |       |
|--|-------|
| Innsendir atkvæðaseðlar                | 7.738 |
| Taldir atkvæðaseðlar                   | 6.494 |
| Innsendir atkvæðaseðlar í þessu hverfi | 953   |
| Taldir atkvæðaseðlar í þessu hverfi    | 805   |

**Valin verkefni**

| <i>Heiti</i>   | <i>Atkv.</i> | <i>m.kr.</i> |
|--|--------------|--------------|
| 1. Setja tré og bekk á horn Hagamels og Kaplaskjólsvogar | 433          | 1,0          |
| 2. Setja vatnshana á gönguleið meðfram Ægissíðu          | 426          | 3,0          |
| 3. Bæta við leiktækjum á valda leikvelli í Vesturbæ      | 377          | 15,0         |
| 4. Setja lýsingu á valda leikvelli í hverfinu            | 370          | 5,0          |
| 5. Leggja gangstétt meðfram KR velli norðaustanmegin     | 303          | 9,0          |
| 6. Setja tvo ruslastampa á bílastæði við Túngötu 2       | 300          | 0,5          |
| 7. Lagfæringar á stígum við Eiðsgranda og Fjörugranda    | 290          | 3,0          |
| Samtals  | 2.499        | 36,5         |

**Heildaratkvæði**

| <i>Heiti</i>  | <i>Atkv.</i> | <i>m.kr.</i> |
|---|--------------|--------------|
| 1. Setja tré og bekk á horn Hagamels og Kaplaskjólsvogar            | 433          | 1,0          |
| 2. Setja vatnshana á gönguleið meðfram Ægissíðu                     | 426          | 3,0          |
| 3. Bæta við leiktækjum á valda leikvelli í Vesturbæ                 | 377          | 15,0         |
| 4. Setja lýsingu á valda leikvelli í hverfinu                       | 370          | 5,0          |
| 5. Leggja gangstétt meðfram KR velli norðaustanmegin                | 303          | 9,0          |
| 6. Setja tvo ruslastampa á bílastæði við Túngötu 2                  | 300          | 0,5          |
| 7. Lagfæringar á stígum við Eiðsgranda og Fjörugranda               | 290          | 3,0          |
| 8. Setja klifurvegg á leiksvæðið á milli Boðagranda og Grandavegs   | 288          | 2,0          |
| 9. Endurgera tröppur sunnan Fornhaga við Hagaskóla                  | 260          | 5,0          |
| 10. Endurbæta og lýsa upp Nýlendugöturóló                           | 254          | 3,0          |
| 11. Bæta lýsingu við Frostaskjól 9                                  | 247          | 1,5          |
| 12. Gönguljós á Ánanaust gengt Vesturgötu                           | 241          | 12,5         |
| 13. Setja upp blikkandi hraðaskilti við Frostaskjól til móts við KR | 237          | 4,0          |
| 14. Endurnýja leiksvæði milli Kvisthaga, Fornhaga og Ægissíðu       | 201          | 15,0         |
| 15. Þrengja gatnamót Framnesvegur og Vesturgötu                     | 176          | 3,5          |
| Samtals   | 4.403        | 83,0         |





## Hverfið mitt 2019

Samráðsverkefni Reykjavíkurborgar við íbúa um forgangsörðun og úthlutun fjármagns til smærri nýframkvæmda- og viðhaldsverkefna í hverfum Reykjavíkurborgar

**Niðurstöður rafrænna kosninga  
sem fram fóru dagana**

**31. október til og með 14. nóvember 2019**



## Efnisyfirlit

|                                       |   |
|---------------------------------------|---|
| 1. Kosningapátttaka og fjöldi atkvæða | 3 |
| 2. Kosningapátttaka eftir kyni        | 4 |
| 3. Kosningapátttaka eftir hverfum     | 5 |
| 4. Kosningapátttaka eftir aldri       | 6 |

### *Fjöldi innsendra atkvæða og niðurstöður*

|                                |    |
|--------------------------------|----|
| 5. Árbær                       | 7  |
| 6. Breiðholt                   | 8  |
| 7. Grafarholt og Úlfarsárdalur | 9  |
| 8. Grafarvogur                 | 11 |
| 9. Háaleiti og Bústaðir        | 12 |
| 10. Hlíðar                     | 13 |
| 11. Kjalarnes                  | 14 |
| 12. Laugardalur                | 15 |
| 13. Miðborg                    | 16 |
| 14. Vesturbær                  | 17 |

## 1. Kosningabátttaka og fjöldi atkvæða

Rafrænum kosningum í Hverfið mitt lauk kl. 00:00 aðfaranótt 15. nóvember 2019 en þær stóðu yfir frá kl. 00:00 þann 31. október 2019. Alls voru kosin 91 verkefni sem koma til framkvæmda á árinu 2020. Heildartala þeirra verkefna sem kosin hafa verið til framkvæmda í gegnum verkefnið Hverfið mitt frá því að kosningar fóru fyrst fram árið 2012 er þá orðin 787.

Einstaklingum á kjörskrá fjölgaði úr 105.987 í 108.422 á milli ára. Í ár kusu 13.608 miðað við þá 13.003 sem kusu í fyrra. Kosningabátttakan var því 12,55% og hækkar úr 12,3% frá árinu 2018. Kosningabátttöku síðustu ára má sjá hér í töflu 1.

Alls voru 52.910 konur á kjörskrá og tóku 8.242 þeirra þátt eða 15,6% en 15,2% kvenna á kjörskrá tóku þátt 2018. Karlar voru 55.512 á kjörskrá og tóku 5.372 þeirra þátt eða 9,7% en hlutfallið var 9,6% 2018.

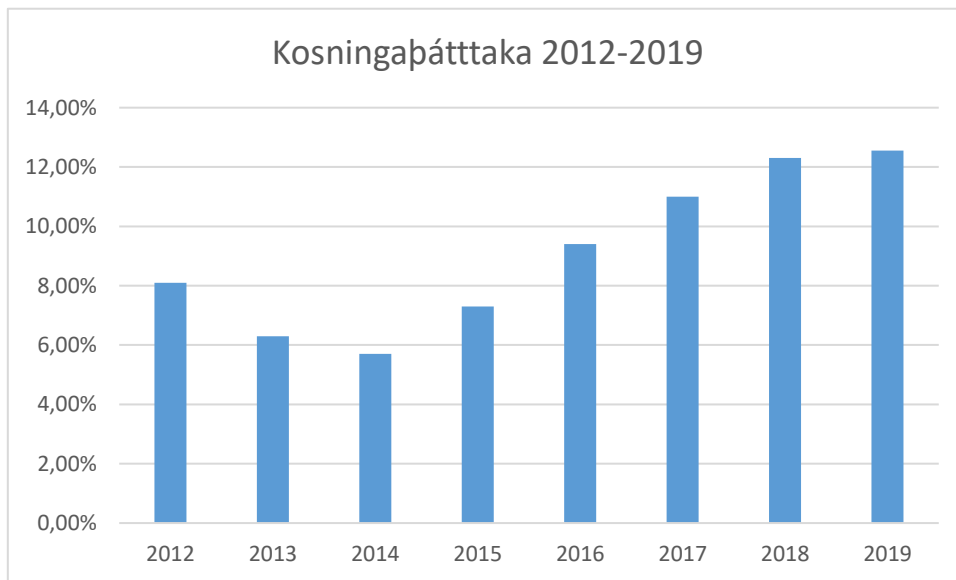

Tafla 1: Kosningabátttaka í rafrænum kosningum Hverfið mitt 2012-2019

Talning hófst í Borgartúni 14, Varmadal – austur, 4.hæð kl. 10:00 föstudaginn 15. nóvember 2019 og lauk kl. 11:40. sama dag. Kjörstjórn fundaði í Borgartúni 14, Reykjavík strax í kjölfar talningar eða kl. 11:50. Kjörstjórn staðfesti á fundi sínum niðurstöður talningar í öllum hverfum.

## 2. Kosningaþátttaka eftir kyni

Af þeim sem kusu voru konur í meirihluta eða 60,54% en karlar voru 39,46% sjá mynd 1. Kynjahlutfallið svipað í öllum hverfum, sjá töflu 2. Konur eru alls staðar fleiri í hópi þátttakenda en karlar, fimmta árið í röð. Sjá mynd 1. og töflu 2.

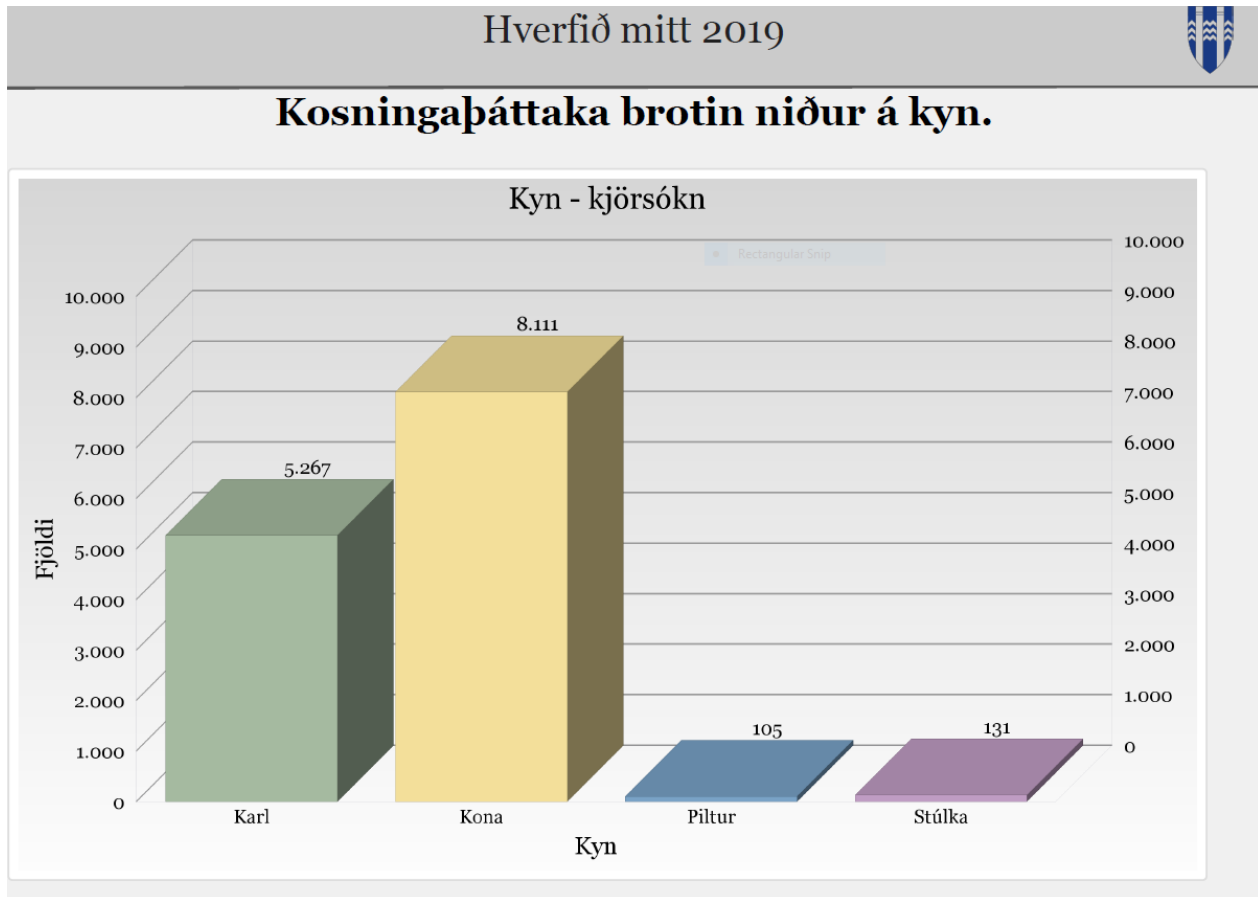

Mynd 1: Kosningaþátttaka brotin niður á kyn

Hlutfallslega tóku flestar konur þátt í Grafarholti og Úlfarsárdal, eða 21,9% af þeim konum sem voru á kjörskrá. Næst hæst var hlutfall kvenna á Kjalarnesi eða 21,4%. Lægsta þátttökuhlutfall kvenna var í Miðborg, 11,6%.

Hlutfallslega tóku flestir karlar þátt í Grafarholti og Úlfarsárdal, eða 13,7% þeirra karla sem voru á kjörskrá. Næst hæst var hlutfall karla í Árbæ 12,4%. Lægsta hlutfall karla var á Kjalarnesi 4,8%, sjá töflu 3.

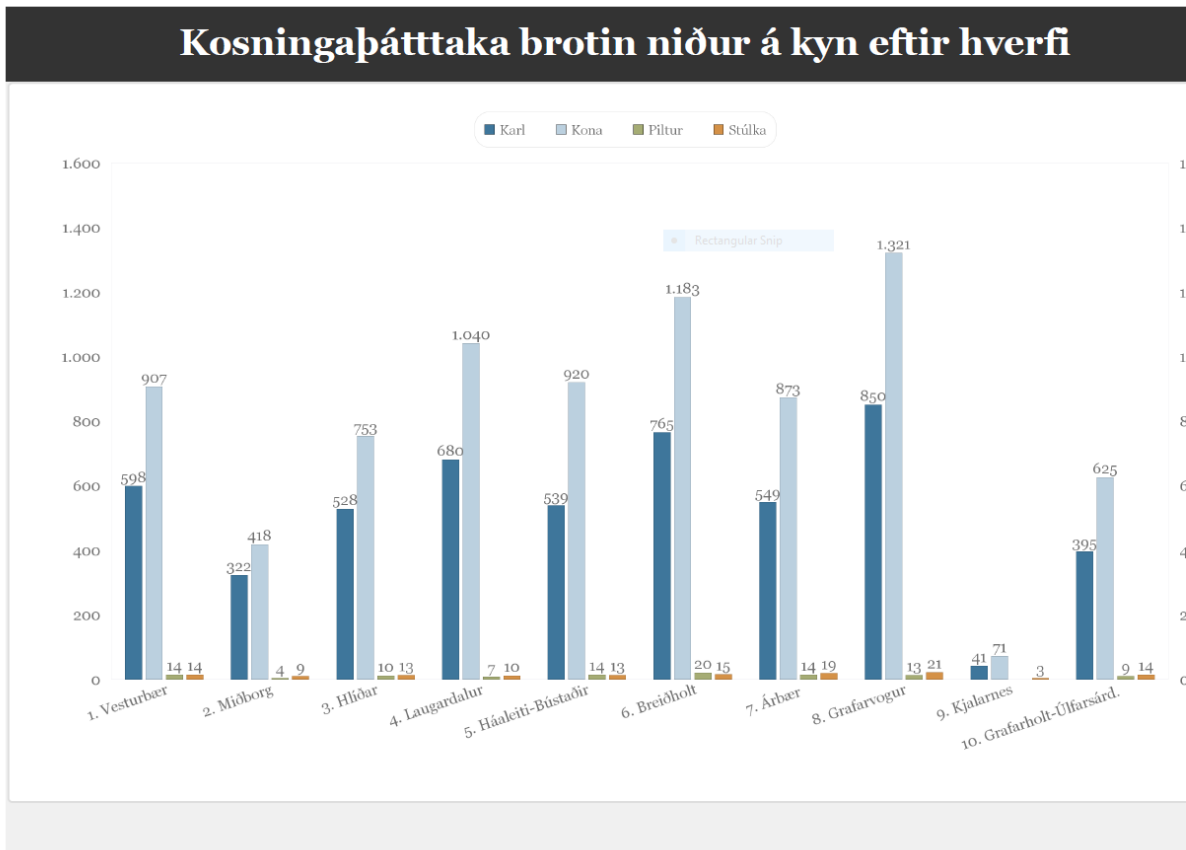

Tafla 2: Kosningaþáttaka brotin niður á kyn eftir hverfi

### 3. Kosningaþáttaka eftir hverfum

Þátttaka var mest í Grafarholti og Úlfarsárdal líkt og í fyrra en þar var hún 17,8%, næstmest í Árbæ einnig líkt og í fyrra en þar var þátttakan 16,2%, þar á eftir koma Grafarvogur, Hlíðar og Laugardalur. Minnst var þátttakan á Kjalarnesi eða 9,5%. Stærsta stökkið upp á við milli ára tók Breiðholtið. Þátttakan þar árið 2018 var 10,0% og fór í 10,8% í ár. Stærsta stökkið niður á við milli ára tók Kjalarnesið, þátttakan þar árið 2018 var 12,5% en fór í 9,5% í ár. Nánari skýringar eru í töflu 3.

| Hverfi                    | Alls          | Karl        | Kona         | Alls           | Karl          | Kona          |
|---------------------------|---------------|-------------|--------------|----------------|---------------|---------------|
| 1. Vesturbær              | 10,2%         | 7,9%        | 12,8%        | 14.965         | 7.752         | 7.213         |
| 2. Miðborg                | 9,7%          | 8,0%        | 11,6%        | 7.771          | 4.076         | 3.695         |
| 3. Hlíðar                 | 13,8%         | 11,0%       | 16,9%        | 9.431          | 4.887         | 4.544         |
| 4. Laugardalur            | 12,2%         | 9,6%        | 15,0%        | 14.183         | 7.176         | 7.007         |
| 5. Háaleiti               | 11,9%         | 9,1%        | 14,5%        | 12.531         | 6.102         | 6.429         |
| 6. Breiðholt              | 10,8%         | 8,2%        | 13,6%        | 18.420         | 9.605         | 8.815         |
| 7. Árbær                  | 16,2%         | 12,4%       | 20,2%        | 8.961          | 4.548         | 4.413         |
| 8. Grafarvogur            | 14,6%         | 11,4%       | 17,8%        | 15.082         | 7.553         | 7.529         |
| 9. Kjalarnes              | 9,5%          | 4,8%        | 21,4%        | 1.205          | 859           | 346           |
| 10. Grafarholt-Úlfarsárd. | 17,8%         | 13,7%       | 21,9%        | 5.873          | 2.954         | 2.919         |
| <b>Samtals</b>            | <b>12,55%</b> | <b>9,7%</b> | <b>15,6%</b> | <b>108.422</b> | <b>55.512</b> | <b>52.910</b> |

Tafla 3: Kosningaþáttaka eftir hverfum



#### 4. Kosningaþátttaka eftir aldri

Þátttaka var mest í aldursflokknum 31 til 40 ára, 28% og næstmest í aldursflokknum 41 til 50 ára, 23,6%. Eins og sjá má á mynd 2 er þátttaka yngstu og elstu kjósenda áberandi minni en hjá fólki á miðjum aldri. Í töflu 4 má sjá nákvæma aldursdreifingu kjósenda.

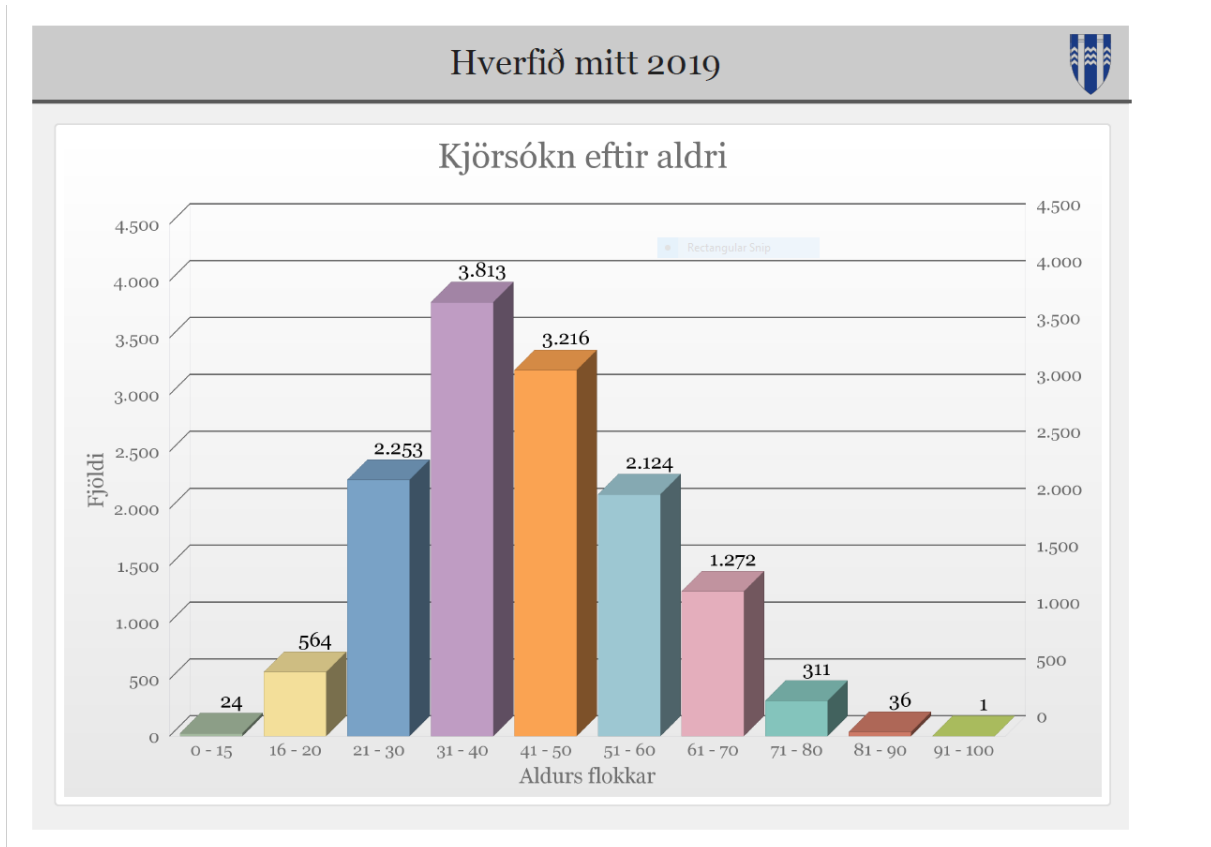

Mynd 2: Kjörsókn eftir aldri

| Aldursflokkur | Vesturbær    | Miðborg    | Hlíðar       | Laugard.     | H.-<br>Bústaðir | Breiðholt    | Árbær        | Grafarvogur  | Kjalarnes  | Grh.<br>Úlfarsárd. | Samtals       |
|---------------|--------------|------------|--------------|--------------|-----------------|--------------|--------------|--------------|------------|--------------------|---------------|
| 0 - 15        | 4            | 1          | 2            | 1            | 1               |              | 7            | 4            | 2          | 2                  | 24            |
| 16 - 20       | 49           | 26         | 47           | 59           | 53              | 94           | 72           | 99           | 11         | 54                 | 564           |
| 21 - 30       | 289          | 170        | 234          | 231          | 211             | 318          | 221          | 413          | 15         | 151                | 2.253         |
| 31 - 40       | 429          | 180        | 403          | 552          | 411             | 534          | 444          | 550          | 21         | 289                | 3.813         |
| 41 - 50       | 364          | 140        | 299          | 423          | 362             | 470          | 341          | 480          | 27         | 310                | 3.216         |
| 51 - 60       | 224          | 129        | 169          | 252          | 252             | 329          | 221          | 399          | 23         | 126                | 2.124         |
| 61 - 70       | 132          | 82         | 121          | 173          | 160             | 174          | 121          | 212          | 16         | 81                 | 1.272         |
| 71 - 80       | 39           | 18         | 26           | 40           | 31              | 59           | 25           | 43           |            | 30                 | 311           |
| 81 - 90       | 2            | 7          | 3            | 6            | 5               | 5            | 3            | 5            |            |                    | 36            |
| 91 - 100      | 1            |            |              |              |                 |              |              |              |            |                    | 1             |
|               | <b>1.533</b> | <b>753</b> | <b>1.304</b> | <b>1.737</b> | <b>1.486</b>    | <b>1.983</b> | <b>1.455</b> | <b>2.205</b> | <b>115</b> | <b>1.043</b>       | <b>13.614</b> |

Tafla 4: Nákvæm aldursdreifing eftir hverfum



## Fjöldi innsendra atkvæða og niðurstöður eftir hverfum

## Árbær – fjöldi innsendra atkvæða og niðurstöður

|                                 |       |
|---------------------------------|-------|
| Fjárheimild (m.kr.)             | 41,0  |
| Taldir atkvæðaseðlar í hverfinu | 1.491 |

## Niðurstöður Árbæjar

| <i>Heiti</i>                                       | <i>Atkv.</i> | <i>m.kr.</i> |
|--|--------------|--------------|
| 1. Þrískiptar flokkunartunnur                      | 520          | 3.0          |
| 2. Hjólaviðgerðarstandur                           | 511          | 1.0          |
| 3. Aðgengi og aðstaða hjá bæjarperlunni Rauðavatn. | 497          | 8.0          |
| 4. Niðurgrafin trampolín                           | 462          | 3.0          |
| 5. Meiri gróður í hverfið – skjól fyrir vindi      | 411          | 5.0          |
| 6. Fjölgun bekkja í Elliðaárdal                    | 382          | 3.0          |
| 7. Lagfæra útisvæði leikskólans Rauðhóls           | 381          | 10.0         |
| 8. Bætt göngupverun við Árnað                      | 367          | 3.0          |
| 9. Frisbíolfkörfur við skóla                       | 367          | 4.0          |
| Samtals  | 3898         | 40,0         |

## Heildaratkvæði

|   |     |      |
|---|-----|------|
| 1. Þrískiptar flokkunartunnur                                   | 520 | 3.0  |
| 2. Hjólaviðgerðarstandur  | 511 | 1.0  |
| 3. Aðgengi og aðstaða hjá bæjarperlunni Rauðavatn.              | 497 | 8.0  |
| 4. Niðurgrafin trampolín  | 462 | 3.0  |
| 5. Meiri gróður í hverfið – skjól fyrir vindi                   | 411 | 5.0  |
| 6. Fjölgun bekkja í Elliðaárdal                                 | 382 | 3.0  |
| 7. Lagfæra útisvæði leikskólans Rauðhóls                        | 381 | 10.0 |
| 8. Bætt göngupverun við Árnað                                   | 367 | 3.0  |
| 9. Frisbíolfkörfur við skóla                                    | 367 | 4.0  |
| 10. Lóðafrágangur við Norðlingaskóla                            | 354 | 4.0  |
| 11. Björnslundur Norðlingarholti                                | 342 | 10.0 |
| 12. Rafræn vöktun við skóla og félagsmiðstöðvar í Árbæ          | 332 | 20.0 |
| 13. Strætóskýli fyrir skólakrakka í Ártúnsholti                 | 314 | 4.0  |
| 14. Tengja gangstíga saman á Selásbraut                         | 276 | 6.0  |
| 15. Hraðatakmarkandi aðgerðir á Norðlingabraut                  | 269 | 6.0  |
| 16. Útibíó í Árbænum, tímabundin uppákoma                       | 267 | 5.0  |
| 17. Endurbætur í Árbæjarlaug – sauna og körfuboltakörfur        | 257 | 20.0 |
| 18. Lýsing meðfram malbikaða stígnum vestan megin við Rauðavatn | 249 | 15.0 |
| 19. Ártúnsholt fjölskylduhreyfing                               | 196 | 8.0  |
| 20. Bætt gróðursetning og hönnun hringtorga í Norðlingaholti    | 193 | 5.0  |
| 21. Rafræn vöktun/myndavélakerfi í Norðlingaholti               | 183 | 20.0 |
| 22. Lítil völlur fyrir kúluspil (pétanque/boules)               | 156 | 6.0  |



|   |      |       |
|---|------|-------|
| 23. Hundagerði í Norðlingaholti                           | 148  | 15.0  |
| 24. Endurbæta æfingarsvæði fyrir neðan leikskólann Árborg | 142  | 8.0   |
| 25. Barnaleikjasundlaug í Árbæjarlaug                     | 121  | 41.0  |
| Samtals   | 7697 | 233,0 |

### Breiðholt – fjöldi innsendra atkvæða og niðurstöður

|                                 |       |
|---------------------------------|-------|
| Fjárheimild (m.kr.)             | 69,0  |
| Taldir atkvæðaseðlar í hverfinu | 1.985 |

### Niðurstöður Breiðholts

| Heiti  | Atkvæði | m.kr. |
|--|---------|-------|
| 1. Seljagarður – Lítill fjölskyldugarður í hjarta Seljahverfis | 1203    | 10.0  |
| 2. Bætt gönguverun við Krónuna í Seljahverfi                   | 1011    | 5.0   |
| 3. Niðurgrafin trampólín                                       | 875     | 3.0   |
| 4. Lýsing á göngustíg/tröppur frá Grjótaseli niður í Seljadal  | 817     | 3.0   |
| 5. Parkoursvæði  | 751     | 8.0   |
| 6. Gönguleið milli Seljahverfis og Hvarfa                      | 737     | 25.0  |
| 7. Endurtyrfa fótboltavöll við Bakkasel                        | 715     | 4.0   |
| 8. Bekkir og ruslatunnur í Bakkana                             | 705     | 4.0   |
| 9. Hraðatakmarkandi aðgerðir við undirgöng undir Stekkjarbakka | 664     | 1.0   |
| 10. Körfuboltaspjöld í Breiðholtslaug                          | 658     | 3.0   |
| Samtals  | 8136    | 66,0  |

### Heildaratkvæði

| Heiti   | Atkvæði | m.kr. |
|---|---------|-------|
| 1. Seljagarður – Lítill fjölskyldugarður í hjarta Seljahverfis  | 1203    | 10.0  |
| 2. Bætt gönguverun við Krónuna í Seljahverfi                    | 1011    | 5.0   |
| 3. Niðurgrafin trampólín  | 875     | 3.0   |
| 4. Lýsing á göngustíg/tröppur frá Grjótaseli niður í Seljadal   | 817     | 3.0   |
| 5. Parkoursvæði   | 751     | 8.0   |
| 6. Gönguleið milli Seljahverfis og Hvarfa                       | 737     | 25.0  |
| 7. Endurbætur á torginu fyrir framan Gerðuberg                  | 725     | 20.0  |
| 8. Endurtyrfa fótboltavöll við Bakkasel                         | 715     | 4.0   |
| 9. Bekkir og ruslatunnur í Bakkana                              | 705     | 4.0   |
| 10. Hreystitæki   | 701     | 8.0   |
| 11. Hraðatakmarkandi aðgerðir við undirgöng undir Stekkjarbakka | 664     | 1.0   |
| 12. Körfuboltaspjöld í Breiðholtslaug                           | 658     | 3.0   |
| 13. Göngustígar neðra Breiðholt                                 | 646     | 8.0   |
| 14. Frisbígolfkörfur við skóla                                  | 644     | 5.0   |
| 15. Hringekja með hjólastólaaðgengi                             | 640     | 4.0   |
| 16. Stökkpallar fyrir hjól og skíði í skíðabrekkuna             | 550     | 7.0   |



|  |       |       |
|--|-------|-------|
| 17. Endurnýja leikvöll milli Réttarbakka og Staðarbakka          | 530   | 6.0   |
| 18. Bætt göngupverun við Hólaberg og Suðurhóla                   | 520   | 5.0   |
| 19. Fótboltavöllur á opnu svæði við Hamraberg/Hólaberg/Suðurhóla | 496   | 6.0   |
| 20. Endurbætur á leikvelli milli Staðar - Stafna- og Stuðlasels  | 475   | 8.0   |
| 21. Hraðatakmarkandi aðgerðir við Engjasel                       | 465   | 4.0   |
| 22. Bætt göngupverun í Suðurfelli                                | 446   | 5.0   |
| 23. Fut-park á Leiknissvæðið                                     | 442   | 15.0  |
| 24. Hraðalækkandi aðgerðir við Vesturberg                        | 352   | 6.0   |
| 25. Yfirbyggð hjólastæði í Mjódd                                 | 336   | 12.0  |
| Samtals  | 16104 | 185,0 |

### Grafarholt og Úlfarsárdalur – fjöldi innsendra atkvæða og niðurstöður

|                                 |       |
|---------------------------------|-------|
| Fjárheimild (m.kr.)             | 31,0  |
| Taldir atkvæðaseðlar í hverfinu | 1.097 |

### Niðurstöður Grafarholts og Úlfarsárdals

| Heiti                                | Atkv. | m.kr. |
|--------------------------------------|-------|-------|
| 1. Sleðabrekka í Úlfarsárdal         | 406   | 8.0   |
| 2. Fleiri ruslatunnur í Grafarholtið | 260   | 3.0   |
| 3. Niðurgrafin trampólín             | 239   | 3.0   |
| 4. Fleiri tré við Reynisvatn         | 218   | 5.0   |
| 5. Gönguleiðakort                    | 218   | 5.0   |
| 6. Gróðursetning við Úlfarsfell      | 217   | 4.0   |
| 7. Ruslatunnur í Úlfarsárdal         | 206   | 3.0   |
| Samtals                              | 1.764 | 31,0  |

### Heildaratkvæði

| Heiti                                    | Atkvæði | m.kr. |
|--|---------|-------|
| 1. Sleðabrekka í Úlfarsárdal             | 406     | 8.0   |
| 2. Fleiri ruslatunnur í Grafarholtið     | 260     | 3.0   |
| 3. Niðurgrafin trampólín                 | 239     | 3.0   |
| 4. Fleiri tré við Reynisvatn             | 218     | 5.0   |
| 5. Gönguleiðakort                        | 218     | 5.0   |
| 6. Gróðursetning við Úlfarsfell          | 217     | 4.0   |
| 7. Ruslatunnur í Úlfarsárdal             | 206     | 3.0   |
| 8. Vatnspóstur við göngustíga hverfisins | 184     | 8.0   |
| 9. Útibíó                                | 184     | 5.0   |
| 10. Grafargymm                           | 182     | 8.0   |
| 11. Hjólabraut                           | 178     | 10.0  |
| 12. Fjölgun strætóskýla í Grafarholti    | 177     | 4.0   |
| 13. Bretta-, hlaupahjóla- og hjólagarður | 171     | 30.0  |
| 14. Náttúruleg þrautabraut Úlfarsárdal   | 169     | 10.0  |
| 15. Göngustígur upp Nónhæð               | 169     | 6.0   |



|   |      |       |
|---|------|-------|
| 16. Öryggismyndavélar inn og út úr hverfinu               | 155  | 25.0  |
| 17. Gróðursetja skóg í hólf frá Korpu að Víkurvegi        | 149  | 5.0   |
| 18. Gangstígur milli Grænlandsleiðar og Krónunnar         | 148  | 3.0   |
| 19. Hringekja með hjólastólaaðgengi                       | 142  | 4.0   |
| 20. Betri leikvöll á svæði við Friggjarbrunn/Sjafnarbrunn | 113  | 10.0  |
| 21. Hundagerði  | 108  | 15.0  |
| 22. Bæta leikskólalóðina hjá Maríuborg                    | 69   | 10.0  |
| 23. Klifursvæði við göngustíga                            | 54   | 8.0   |
| 24. Strætóstöð við Fellsveg                               | 46   | 6.0   |
| 25. Gangbraut meðfram brekkunni á Vínlandsleið            | 43   | 23.0  |
| Samtals   | 4205 | 221,0 |

**Grafarvogur – fjöldi innsendra atkvæða og niðurstöður**

|                                 |       |
|---------------------------------|-------|
| Fjárheimild (m.kr.)             | 59,0  |
| Taldir atkvæðaseðlar í hverfinu | 2.133 |

**Niðurstöður Grafarholts og Úlfarsárdals**

| <i>Heiti</i>                                      | <i>Atkv.</i> | <i>m.kr.</i> |
|---|--------------|--------------|
| 1. Fegra umhverfið í Spönginni                    | 993          | 4.0          |
| 2. Ærslabelgur við Gufunesbæ                      | 963          | 8.0          |
| 3. Lítill almenningsgarður                        | 941          | 5.0          |
| 4. Púttvöllur fyrir alla íbúa Grafarvogs          | 890          | 3.0          |
| 5. Infrarauð sauna í Grafarvogslaug               | 785          | 6.0          |
| 6. Gufunesbær - leiktæki                          | 698          | 5.0          |
| 7. Göngustígur meðfram Skemmtigarðinum í Gufunesi | 693          | 5.0          |
| 8. Salerni í Gufunes                              | 628          | 20.0         |
| 9. Tveir bekkir við voginn                        | 569          | 3.0          |
| Samtals   | 7160         | 59,0         |

**Heildaratkvæði**

| <i>Heiti</i>  | <i>Atkv.</i> | <i>m.kr.</i> |
|---|--------------|--------------|
| 1. Fegra umhverfið í Spönginni                            | 993          | 4.0          |
| 2. Ærslabelgur við Gufunesbæ                              | 963          | 8.0          |
| 3. Lítill almenningsgarður                                | 941          | 5.0          |
| 4. Púttvöllur fyrir alla íbúa Grafarvogs                  | 890          | 3.0          |
| 5. Infrarauð sauna í Grafarvogslaug                       | 785          | 6.0          |
| 6. Gufunesbær - leiktæki                                  | 698          | 5.0          |
| 7. Göngustígur meðfram Skemmtigarðinum í Gufunesi         | 693          | 5.0          |
| 8. Salerni í Gufunes                                      | 628          | 20.0         |
| 9. Bæta aðgengi að Geldinganesi og Eiðinu                 | 605          | 5.0          |
| 10. Gangstéttar við Spöng/Borgir                          | 592          | 6.0          |
| 11. Tveir bekkir við voginn                               | 569          | 3.0          |
| 12. Laga göngustíg meðfram sjónum fyrir neðan Korpuhverfi | 567          | 8.0          |
| 13. Göngu- og hjólastígar                                 | 550          | 25.0         |
| 14. Malbika stíg milli Grafarvogs og SÁÁ                  | 494          | 8.0          |
| 15. Útiæfingarsvæði við Gufunes                           | 462          | 8.0          |
| 16. Hundagerði  | 456          | 15.0         |
| 17. Fótabaðslaug  | 437          | 8.0          |
| 18. Parkoursvæði  | 434          | 8.0          |
| 19. Hjólabraut á skólalóðir og opin svæði                 | 406          | 10.0         |
| 20. Ruslatunnur á leiksvæði norðan við Frostafold 20      | 403          | 2.0          |
| 21. Tónlistarleikvöllur                                   | 395          | 10.0         |
| 22. Skólahreystibraut við Rimaskóla                       | 367          | 20.0         |
| 23. Endurbætur á leikvelli neðan við Logafold 78-80       | 363          | 6.0          |
| 24. Æfingartæki í Grafarvogslaug                          | 324          | 8.0          |
| 25. Vatnspóstar við íþróttasvæði                          | 149          | 24.0         |
| Samtals   | 14164        | 230.0        |

**Háaleiti og Bústaðir – fjöldi innsendra atkvæða og niðurstöður**

|                                 |      |
|---------------------------------|------|
| Fjárheimild (m.kr.)             | 51,0 |
| Taldir atkvæðaseðlar í hverfinu | 1425 |

**Niðurstöður Háaleitis og Bústaða**

| <i>Heiti</i>   | <i>Atkv.</i> | <i>m.kr.</i> |
|--|--------------|--------------|
| 1. Bæta grendargáma við Grímsbæ                                | 681          | 5.0          |
| 2. Gróðursetja rabbabara og berjarunna víða um hverfið         | 608          | 3.0          |
| 3. Hjólápumpa við Rauðagerði                                   | 579          | 1.0          |
| 4. Göngustígur á hæðinni austan við Réttarholtsskóla           | 568          | 6.0          |
| 5. Bæta aðstöðu gangandi vegfarenda yfir Kringlumýrarbraut     | 517          | 3.0          |
| 6. Umferðarspeglar við hornið á Hamarsgerði og Réttarholtsvegi | 488          | 1.0          |
| 7. Endurbæta fótboltavöll milli K- og H-landa                  | 470          | 3.0          |
| 8. Klára göngustíg milli Síðumúla og Háaleitisbrautar          | 463          | 6.0          |
| 9. Ávaxtatré í Fossvogsdal                                     | 463          | 4.0          |
| 10. Frisbíggöngurur við skóla                                  | 457          | 4.0          |
| 11. Örugg gönguleið – hitaveitustokkur                         | 440          | 10.0         |
| 12. Grill og leiktæki í garðinn fyrir aftan Miðbæ              | 412          | 5.0          |
| Samtals  | 6146         | 51,0         |

**Heildaratkvæði**

| <i>Heiti</i>   | <i>Atkv.</i> | <i>m.kr.</i> |
|--|--------------|--------------|
| 1. Bæta grendargáma við Grímsbæ                                  | 681          | 5.0          |
| 2. Gróðursetja rabbabara og berjarunna víða um hverfið           | 608          | 3.0          |
| 3. Hjólápumpa við Rauðagerði                                     | 579          | 1.0          |
| 4. Göngustígur á hæðinni austan við Réttarholtsskóla             | 568          | 6.0          |
| 5. Bæta aðstöðu gangandi vegfarenda yfir Kringlumýrarbraut       | 517          | 3.0          |
| 6. Umferðarspeglar við hornið á Hamarsgerði og Réttarholtsvegi   | 488          | 1.0          |
| 7. Endurbæta fótboltavöll milli K- og H-landa                    | 470          | 3.0          |
| 8. Klára göngustíg milli Síðumúla og Háaleitisbrautar            | 463          | 6.0          |
| 9. Ávaxtatré í Fossvogsdal                                       | 463          | 4.0          |
| 10. Frisbíggöngurur við skóla                                    | 457          | 4.0          |
| 11. Örugg gönguleið – hitaveitustokkur                           | 440          | 10.0         |
| 12. Gróðursetning meðfram Miklubrautinni                         | 428          | 15.0         |
| 13. Grill og leiktæki í garðinn fyrir aftan Miðbæ                | 412          | 5.0          |
| 14. Parkoursvæði   | 411          | 8.0          |
| 15. Rólur fyrir alla og hugleiðsla í Hólmgarði                   | 385          | 6.0          |
| 16. Hraðahindrun/prenging í Kvistalandi til að auka öryggi barna | 353          | 4.0          |
| 17. Lýsingu við göngustíg frá Listabraut upp að Austurvei        | 348          | 7.0          |
| 18. Hringekja með hjólastólaaðgengi                              | 345          | 4.0          |
| 19. Vegglistaverk  | 322          | 4.0          |
| 20. Skýli eða opinn skáli í Grundagerðisgarði                    | 316          | 15.0         |



|   |       |       |
|---|-------|-------|
| 21. Bæta göngupverun við Háaleitisskóla - Álftamýri             | 301   | 10.0  |
| 22. Hreystitæki   | 275   | 8.0   |
| 23. Göngustígur milli Háaleitisbrautar og Safamýri              | 262   | 25.0  |
| 24. Gera göngustíg og setja lýsingu milli Sogav. og Rauðagerðis | 213   | 15.0  |
| 25. Meiri list í almannarýmið neðan við Miklubraut              | 143   | 10.0  |
| Samtals   | 10248 | 182.0 |

### Hlíðar – fjöldi innsendra atkvæða og niðurstöður

|                                 |      |
|---------------------------------|------|
| Fjarheimild (m.kr.)             | 45,0 |
| Taldir atkvæðaseðlar í hverfinu | 1381 |

### Niðurstöður Hlíða

| <i>Heiti</i>  | <i>Atkv.</i> | <i>m.kr.</i> |
|---|--------------|--------------|
| 1. Lagfæra göngustígs frá Hlíðum yfir í Öskjuhlíð       | 616          | 5.0          |
| 2. Endurbætur á leikvelli á Klambratúni                 | 591          | 5.0          |
| 3. Bekkir fyrir framan Kjarvalsstaði                    | 536          | 2.0          |
| 4. Klifursteinn fyrir krakka og fullorðna               | 535          | 4.0          |
| 5. Langborð á Klambratún                                | 479          | 3.0          |
| 6. Lagfæring göngustíga á Klambratúni                   | 472          | 6.0          |
| 7. Niðurgrafin trampolín                                | 465          | 3.0          |
| 8. Hlaupabraut kringum Klambratún                       | 461          | 5.0          |
| 9. Breikka göngustíg á milli Skógarhlíðar og Eskihlíðar | 437          | 6.0          |
| 10. Bætt göngupverun við Bónus, Skipholti               | 433          | 4.0          |
| 11. Hraðamerkingar málaðar á vistgötur í Suðurhlíðum    | 225          | 2.0          |
| Samtals   | 5250         | 45,0         |

### Heildaratkvæði

| <i>Heiti</i>   | <i>Atkv.</i> | <i>m.kr.</i> |
|--|--------------|--------------|
| 1. Lagfæra göngustígs frá Hlíðum yfir í Öskjuhlíð          | 616          | 5.0          |
| 2. Endurbætur á leikvelli á Klambratúni                    | 591          | 5.0          |
| 3. Bekkir fyrir framan Kjarvalsstaði                       | 536          | 2.0          |
| 4. Klifursteinn fyrir krakka og fullorðna                  | 535          | 4.0          |
| 5. Langborð á Klambratún                                   | 479          | 3.0          |
| 6. Lagfæring göngustíga á Klambratúni                      | 472          | 6.0          |
| 7. Niðurgrafin trampolín                                   | 465          | 3.0          |
| 8. Hlaupabraut kringum Klambratún                          | 461          | 5.0          |
| 9. Breikka göngustíg á milli Skógarhlíðar og Eskihlíðar    | 437          | 6.0          |
| 10. Bætt göngupverun við Bónus, Skipholti                  | 433          | 4.0          |
| 11. Bætt umferðaröryggi á Háteigsvegi neðan Lönguhlíðar    | 420          | 4.0          |
| 12. Setja góðan sparkvöll í stað malarvallar á Klambratúni | 404          | 15.0         |
| 13. Meiri gróður við Rauðarárstíg og Háteigsveg            | 388          | 4.0          |
| 14. Körfuboltavöllur á lóð Hlíðaskóla                      | 339          | 8.0          |





|  |      |      |
|--|------|------|
| 15. Endurbæta æfingatækin á Klambratúni                    | 315  | 12.0 |
| 16. Áhugaverð leiktæki á skólalóð Hlíðaskóla fyrir miðstig | 299  | 20.0 |
| 17. Skýrari merkingar og gönguleiðir upp að Perlunni       | 294  | 5.0  |
| 18. Ný strætóstoppistöð við Valsheimilið/Bústaðaveg        | 266  | 10.0 |
| 19. Bætt gönguþverun við Suðurver                          | 259  | 6.0  |
| 20. Hraðamerkingar málaðar á vistgötur í Suðurhlíðum       | 225  | 2.0  |
| 21. Grænahlíð  | 222  | 4.0  |
| 22. Labyrinth - Hugleiðslustígur á Klambratún              | 196  | 4.0  |
| 23. Parkoursvæði   | 192  | 8.0  |
| 24. Tjörn á Klambratúni                                    | 127  | 40.0 |
| 25. Heiti á stígana á Klambratúni                          | 94   | 6.0  |
| Samtals  | 9065 | 1910 |

### Kjalarnes – fjöldi innsendra atkvæða og niðurstöður

|                                 |      |
|---------------------------------|------|
| Fjárheimild (m.kr.)             | 15,0 |
| Taldir atkvæðaseðlar í hverfinu | 120  |

### Niðurstöður Kjalarness

| Heiti  | Atkv. | m.kr. |
|--|-------|-------|
| 1. Niðurgrafin trampólín                           | 39    | 3.0   |
| 2. Klifurgrind                                     | 37    | 5.0   |
| 3. Minnisvarði um brostin loforð Reykjavíkurborgar | 33    | 5.0   |
| Samtal   | 109   | 13,0  |

### Heildaratkvæði

| Heiti  | Atkvæði | m.kr. |
|--|---------|-------|
| 1. Niðurgrafin trampólín                           | 39      | 3.0   |
| 2. Klifurgrind                                     | 37      | 5.0   |
| 3. Minnisvarði um brostin loforð Reykjavíkurborgar | 33      | 5.0   |
| 4. Frisbígolfkörfur til æfinga                     | 31      | 3.0   |
| 5. Leikkastali í hverfið                           | 31      | 8.0   |
| 6. Mjúkt yfirborðsefni á útisvæði sundlaugar       | 24      | 10.0  |
| 7. Strandblakvöllur                                | 16      | 3.0   |
| 8. Hreystisvæði                                    | 16      | 8.0   |
| 9. Vatnspóstur við sparkvöll hjá Klébergsskóla     | 15      | 8.0   |
| 10. Tjarnargarður við hverfislækinn                | 12      | 10.0  |
| 11. Glerveggur við sundlaug.                       | 11      | 10.0  |
| 12. Hringsjá út á Klébergi                         | 8       | 8.0   |
| 13. Hjólabraut                                     | 8       | 10.0  |
| 14. Parkoursvæði                                   | 2       | 8.0   |
| Samtals  | 283     | 99,0  |



## Laugardalur – fjöldi innsendra atkvæða og niðurstöður

|                                 |       |
|---------------------------------|-------|
| Fjárheimild (m.kr.)             | 49,0  |
| Taldir atkvæðaseðlar í hverfinu | 1.663 |

## Niðurstöður Laugardals

| Heiti   | Atkv. | m.kr. |
|---|-------|-------|
| 1. Lýsing á malarstígum í Laugardalnum                    | 752   | 9.0   |
| 2. Fleiri bekkir fyrir gangandi vegfarendur               | 609   | 3.0   |
| 3. Ungbarnarólur á leikvelli                              | 502   | 2.0   |
| 4. Lagfæring á lóð Langholtsskóla vegna vatnssöfnunar     | 463   | 10.0  |
| 5. Bæta lýsingu á göngustíg frá Glæsibæ að Langholtsskóla | 442   | 12.0  |
| 6. Körfuboltavöllur                                       | 436   | 10.0  |
| 7. Fótboltamark við Ljósheimaróló                         | 282   | 3.0   |
| Samtals   | 3486  | 49,0  |

## Heildaratkvæði

| Heiti   | Atkvæði | m.kr. |
|---|---------|-------|
| 1. Lýsing á malarstígum í Laugardalnum                          | 752     | 9.0   |
| 2. Fleiri bekkir fyrir gangandi vegfarendur                     | 609     | 3.0   |
| 3. Ungbarnarólur á leikvelli                                    | 502     | 2.0   |
| 4. Lagfæring á lóð Langholtsskóla vegna vatnssöfnunar           | 463     | 10.0  |
| 5. Bæta lýsingu á göngustíg frá Glæsibæ að Langholtsskóla       | 442     | 12.0  |
| 6. Körfuboltavöllur   | 436     | 10.0  |
| 7. Gróðurbætur við Sæbrautina                                   | 431     | 4.0   |
| 8. Hringekja með hjólastólaaðgengi                              | 361     | 4.0   |
| 9. Bætt gönguþverun við Holtaveg/Skipasund                      | 359     | 5.0   |
| 10. Grænt svæði og bekkir                                       | 358     | 8.0   |
| 11. Upplýsingaskilti um gömlu sundlaugina í Laugardal           | 344     | 4.0   |
| 12. Gangbrautarljós á Reykjaveg                                 | 343     | 20.0  |
| 13. Náttúrulegt ævintýrasvæði við Glaðheima/Próttheima          | 333     | 20.0  |
| 14. Hreystitæki   | 327     | 8.0   |
| 15. Bætt gönguleið á Langholtsvegi - Suðurlandsbr. - Skeiðarvog | 292     | 8.0   |
| 16. Fótboltamark við Ljósheimaróló                              | 282     | 3.0   |
| 17. Ljósheimaróló – Samverustaður fyrir unga sem aldna          | 275     | 8.0   |
| 18. Takmarka aðgengi að bílastæði norðan við Laugardalsvöll     | 231     | 15.0  |
| 19. Skeiðarvogur  | 216     | 8.0   |
| 20. Endurbæta Rúnuróló fyrir eldri börn                         | 213     | 5.0   |
| 21. Hundagerði við Vatnagarða                                   | 187     | 15.0  |
| 22. Ný rennibraut í Laugardalslaug                              | 181     | 30.0  |
| 23. Endurbætur á beðum í Skeiðarvogi                            | 171     | 10.0  |
| 24. Leikvöllur við Sóltún                                       | 162     | 13.0  |
| 25. Battavöll á lóð Vogaskóla                                   | 154     | 25.0  |
| Samtals   | 8424    | 259,0 |

**Miðborg – fjöldi innsendra atkvæða og niðurstöður**

|                                 |      |
|---------------------------------|------|
| Fjárheimild (m.kr.)             | 32,0 |
| Taldir atkvæðaseðlar í hverfinu | 862  |

**Niðurstöður Miðborgar**

| <i>Heiti</i>   | <i>Atkv.</i> | <i>m.kr.</i> |
|--|--------------|--------------|
| 1. Endurbætur á gangstéttum víðsvegar um Þingholtin    | 431          | 7.0          |
| 2. Bæta gönguleiðir skólabarna                         | 402          | 4.0          |
| 3. Þrískiptar flokkunartunnur við Sundhöll Reykjavíkur | 366          | 2.0          |
| 4. Líflegir almenningsbekkir                           | 313          | 4.0          |
| 5. Endurbætur á Einarsgarði v/Laufásveg                | 304          | 3.0          |
| 6. Vegglistaverk                                       | 295          | 4.0          |
| 7. Bætt umferðaröryggi við Laufásborg                  | 285          | 3.0          |
| 8. Viðgerðarstandur fyrir reiðhjól við Nauthólsvík     | 232          | 1.0          |
| 9. Niðurgrafin trampólín                               | 223          | 3.0          |
| Samtals  | 2851         | 31,0         |

**Heildaratkvæði**

| <i>Heiti</i>   | <i>Atkvæði</i> | <i>m.kr.</i> |
|--|----------------|--------------|
| 1. Endurbætur á gangstéttum víðsvegar um Þingholtin            | 431            | 7.0          |
| 2. Bæta gönguleiðir skólabarna                                 | 402            | 4.0          |
| 3. Þrískiptar flokkunartunnur við Sundhöll Reykjavíkur         | 366            | 2.0          |
| 4. Líflegir almenningsbekkir                                   | 313            | 4.0          |
| 5. Endurbætur á Einarsgarði v/Laufásveg                        | 304            | 3.0          |
| 6. Vegglistaverk   | 295            | 4.0          |
| 7. Bætt umferðaröryggi við Laufásborg                          | 285            | 3.0          |
| 8. Hljómskálagarðslagfæringar                                  | 261            | 8.0          |
| 9. Hamingjusamari fuglar við Tjörnina                          | 234            | 8.0          |
| 10. Viðgerðarstandur fyrir reiðhjól við Nauthólsvík            | 232            | 1.0          |
| 11. Útiæfingatæki í Hljómskálagarð                             | 229            | 8.0          |
| 12. Niðurgrafin trampólín                                      | 223            | 3.0          |
| 13. Endurbætur á núverandi grillstæði og nærliggjandi grasflöt | 209            | 4.0          |
| 14. Laga gangstétt á Snorrabraut; frá Eiríksgötu að Flókagötu  | 188            | 10.0         |
| 15. Hringekja með hjólastólaaðgengi                            | 168            | 4.0          |
| 16. Parkoursvæði   | 144            | 8.0          |
| 17. Endurskipuleggja hjólastíg við Sólfarið                    | 131            | 6.0          |
| 18. Hleðslustöð  | 113            | 2.0          |
| 19. Flygill fyrir Spennistöðina                                | 96             | 8.0          |
| 20. Hjólabraut   | 74             | 10.0         |



|   |      |       |
|---|------|-------|
| 21. Endurbætur á sparkvelli í Skerjafirði         | 72   | 4.0   |
| 22. Klifursvæði                                   | 65   | 7.0   |
| 23. Klifurgrind og hreiðurróla á Aparóló í Skerjó | 62   | 6.0   |
| 24. Laga fótboltavöllinn í Skerjafirði            | 61   | 7.0   |
| 25. Upplýsingaskilti um svifryk                   | 43   | 28.0  |
| Samtals   | 5001 | 159,0 |

### Vesturbær – fjöldi innsendra atkvæða og niðurstöður

|                                 |      |
|---------------------------------|------|
| Fjárheimild (m.kr.)             | 58,0 |
| Taldir atkvæðaseðlar í hverfinu | 1451 |

### Niðurstöður Vesturbæjar

| Heiti  | Atkv. | m.kr. |
|--|-------|-------|
| 1. Þrískiptar ruslatunnur                            | 859   | 3.0   |
| 2. Mýkri gönguleiðir í Vesturbæjarlaug               | 782   | 6.0   |
| 3. Ruslafötur  | 634   | 3.0   |
| 4. Niðurgrafin trampólín                             | 595   | 3.0   |
| 5. Lífga upp á Aparóló                               | 593   | 4.0   |
| 6. List í almenningsrými                             | 570   | 12.0  |
| 7. Hreinsun veggjakrots                              | 566   | 5.0   |
| 8. Háar rólur nálægt hafi                            | 553   | 6.0   |
| 9. Strandlíf hjá grásleppuskúrunum við Grímstaðarvör | 474   | 4.0   |
| 10. Setbekkur á hornið við Öldugötu 25               | 451   | 1.0   |
| 11. Matjurtagarð í portið hjá Verkamannabústöðunum   | 439   | 2.0   |
| 12. Frisbígolfkörfur við skóla                       | 421   | 3.0   |
| 13. Hringekja með hjólastólaaðgengi                  | 420   | 4.0   |
| 14. Smábókasafn                                      | 353   | 2.0   |
| Samtals  | 7710  | 58,0  |

### Heildaratkvæði

| Heiti   | Atkvæði | m.kr. |
|---|---------|-------|
| 1. Þrískiptar ruslatunnur                             | 859     | 3.0   |
| 2. Mýkri gönguleiðir í Vesturbæjarlaug                | 782     | 6.0   |
| 3. Ruslafötur   | 634     | 3.0   |
| 4. Niðurgrafin trampólín                              | 595     | 3.0   |
| 5. Lífga upp á Aparóló                                | 593     | 4.0   |
| 6. List í almenningsrými                              | 570     | 12.0  |
| 7. Hreinsun veggjakrots                               | 566     | 5.0   |
| 8. Hagatorg 2. áfangi                                 | 555     | 30.0  |
| 9. Háar rólur nálægt hafi                             | 553     | 6.0   |
| 10. Strandlíf hjá grásleppuskúrunum við Grímstaðarvör | 474     | 4.0   |
| 11. Setbekkur á hornið við Öldugötu 25                | 451     | 1.0   |
| 12. Matjurtagarð í portið hjá Verkamannabústöðunum    | 439     | 2.0   |
| 13. Frisbígolfkörfur við skóla                        | 421     | 3.0   |



|  |       |       |
|--|-------|-------|
| 14. Hringekja með hjólastólaaðgengi                              | 420   | 4.0   |
| 15. Endurtyrfa svæðið á boltavelli við Kaplaskjólsvæg            | 385   | 3.0   |
| 16. Vatnspóstur  | 383   | 8.0   |
| 17. Parkoursvæði   | 379   | 8.0   |
| 18. Lýsing við sjávarsíðuna                                      | 372   | 15.0  |
| 19. Smábókasafn  | 353   | 2.0   |
| 20. Klifursvæði við göngustíg                                    | 326   | 3.0   |
| 21. Bæta líkamsræktartækin við göngustíginn hjá Suðurgötu        | 320   | 8.0   |
| 22. Tyrfa sparkvöllinn á Lynghagaróló                            | 314   | 5.0   |
| 23. Hreyfistýrð bleik LED ljós fyrir stiga niður á stönd         | 294   | 4.0   |
| 24. Hjólabrettagarður í Vesturbæinn                              | 210   | 20.0  |
| 25. Yfirborðsfrágangur á malarsvæði milli Sæborgar og göngustígs | 193   | 13.0  |
| Samtals  | 11441 | 175,0 |



## Fundargerðir kjörstjórnar

R19090256

Fyrsti fundur kjörstjórnar:

### Kjörstjórn Hverfið mitt 2019

Ár 2019, þriðjudaginn 10. september 2019 var haldinn fyrsti fundur í kjörstjórn verkefnisins Hverfið mitt 2019. Fundurinn var haldinn í Jónínubúð, Ráðhúsi Reykjavíkur og hófst kl 14:00. Viðstödd voru Anna Kristinsdóttir, Grímur Kjartansson og Guðbjörg Lára Másdóttir. Fjarverandi voru Guðrún Elsa Tryggvadóttir og Helga Björk Laxdal.

Fundarritari var Guðbjörg Lára Másdóttir.

Þetta gerðist

1. Farið yfir reglurnar frá því í fyrra
2. Breytingartillögur samþykktar
3. Farið yfir kjörstjórn frá því í fyrra
4. Breytingartillögur samþykktar, í stað Eggerts Skúlasonar kemur Grímur Kjartansson og í stað Jóns Péturs Skúlasonar kemur Guðrún Elsa Tryggvadóttir.
5. Hlutverk innann kjörstjórnar. Lagt er til að Helga Björk Laxdal sé formaður kjörstjórnar líkt og í fyrra.
6. Lagt er til að Guðbjörg Lára Másdóttir leggi uppfærðar reglur um rafrænar kosningar „Hverfið mitt 2019“ ásamt tillögu að kjörstjórn til samþykktar á næsta fundi mannréttinda,- nýsköpunar og lýðræðisráðs.

Fundi slitið 14:30

---

R19090256

Annar fundur kjörstjórnar:

### Kjörstjórn Hverfið mitt 2019

Ár 2019, miðvikudagurinn 18. september 2019 var haldinn annar fundur kjörstjórnar verkefnisins Hverfið mitt 2019. Fundurinn var haldinn í Dótabúð, Ráðhúsi Reykjavíkur og hófst kl 10:30. Viðstödd voru Anna Kristinsdóttir, Grímur Kjartansson, Guðrún Elsa Tryggvadóttir og Guðbjörg Lára Másdóttir. Fjarverandi var Helga Björk Laxdal.

Fundarritari var Guðbjörg Lára Másdóttir.

Þetta gerðist

1. Farið var yfir erindi frá tækniteymi varðandi deilingar hugmynda.
2. Breytingartillaga tækniteymis var samþykkt



Helga Björk Laxdal fékk neðangreinda lýsingu bréfleiðis og samþykkti tillöguna.

Lýsing á tillögu: erindið snýst um það að þegar einstaklingur deilir hugmyndinni sinni á Facebook þá birtist mynd af tiltekinni hugmynd með færslunni. Ef einhver annar sem sér þessa færslu á Facebook smellir á hana þá fer hann beint á forsíðu kosningarinnar en ekki í tiltekið hverfi þar sem hugmyndin er til kosningar.

Bent hefur verið á þennan galla frá auglýsingastofunni og tækniteymi og lagt til að þessu yrði breytt í að : deili ég hugmynd sem er til kosningar í t.d Grafarvogi og einhver smellir á hana þá dettur hann beint á kjörseðil Grafarvogs en ekki á forsíðu kosningarinnar. Forsíða kosningarinnar lítur svona út <https://ktest.betrireykjavik.is/>

Einnig var bent á möguleikann á því að með því að hafa þetta svona erum við brjóta reglur Facebook þar sem hlekkurinn sem einstaklingur deilir vísar ekki á síðu sem inniheldur efnið sem verið er að deila heldur þarf að smella á rétt hverfi til þess að finna efninu sem var deilt. Ef Facebook myndi merkja þessar deilingar sem „spam“ myndi það leiða af sér að allir hlekkir sem deilt er inná kosningarnar inná Facebook yrðu bannaðir. Að leiðrétta slíkt bann gæti tekið margar vikur. Það myndi hafa gríðarleg áhrif á kosninguna að geta ekki deilt hlekkjum inná kosninguna í gegnum Facebook.

Tillaga frá tækniteyminu er sú að breyta þessu þannig að smelli maður á hlekk sem er deilt fer maður inn á hverfið sem á hugmyndina sem verið er að deila. En bæta við möguleikanum á því að deila líka forsíðunni (sem er þá tæknilega séð allur kjörseðillinn).

Fundi slitið 10:50

R19090256

Þriðji fundur kjörstjórnar:

### KJÖRSTJÓRN HVERFIÐ MITT 2019

Ár 2019, föstudagurinn 15. nóvember, var haldinn fundur í kjörstjórn vegna kosninganna Hverfið mitt 2019. Fundurinn var haldinn á Höfðatorgi, Varmadal 4. Hæð austur og hófst kl. 12.10.

Viðstödd voru Anna Kristinsdóttir, Guðrún Elsa Tryggvadóttir, Grímur Kjartansson, Helga Björk Laxdal og Guðbjörg Lára Másdóttir sem ritaði fundargerð. Einnig sátu fundinn Sigurður Másson, Guðjón Hlynur Guðmundsson, Grétar Grétarsson, Garðar Þorsteinsson, Grímur Kjartansson og Einar Þórðarson sem eru tækniteymi verkefnisins.

#### Þetta gerðist:

Lagðar fram á rafrænu formi niðurstöður dags. 15. nóvember úr rafrænni kosningu fyrir Hverfið mitt 2019 samkvæmt talningu sem fram fór sama dag.



Niðurstöður fyrir hverfi 1, Árbær, 9 verkefni valin fyrir 40 milljónir. Niðurstöður staðfestar.  
Niðurstöður fyrir hverfi 2, Breiðholt, 10 verkefni valin fyrir 66 milljónir. Niðurstöður staðfestar.  
Niðurstöður fyrir hverfi 3, Grafarholt og Úlfarsárdalur, 7 verkefni valin fyrir 31 milljón.  
Niðurstöður staðfestar.  
Niðurstöður fyrir hverfi 4, Grafarvogur, 9 verkefni valin fyrir 59 milljónir. Niðurstöður staðfestar.  
Niðurstöður fyrir hverfi 5, Háaleiti og Bústaðir, 12 verkefni valin fyrir 51 milljón. Niðurstöður staðfestar.  
Niðurstöður fyrir hverfi 6, Hlíðar, 11 verkefni valin fyrir 45 milljónir. Niðurstöður staðfestar.  
Niðurstöður fyrir hverfi 7, Kjalarnes, 3 verkefni valin fyrir 13 milljónir.  
Niðurstöður fyrir hverfi 8, Laugardalur, 7 verkefni valin fyrir 49 milljónir. Niðurstöður staðfestar.  
Niðurstöður fyrir hverfi 9, Miðborg, 9 verkefni valin fyrir 31 milljón.  
Niðurstöður fyrir hverfi 10, Vesturbær, 14 verkefni valin fyrir 58 milljónir. Niðurstöður staðfestar.

Stjarna hefur einungis áhrif á röðun innan verkefna sem hljóta kosningu en ekki áhrif á niðurstöður. Ekki er þörf á hlutkesti í neinu hverfi.

**Fundi slitið kl. 12.30**





**Reykjavíkurborg**  
Skrifstofa borgarstjóra og borgarritara

## **Hverfið mitt 2016**

Samráðsverkefni íbúa og stjórnsýslu um forgangsröðun  
og úthlutun fjármagns til smærri nýframkvæmda- og viðhaldsverkefna  
í hverfum Reykjavíkurborgar

**Niðurstöður rafrænna kosninga  
sem fram fóru dagana  
3. til 17. nóvember 2016**

Reykjavík 18.nóvember 2016

## Efnisyfirlit

|   |    |
|---|----|
| 1. Kosningaþátttaka, fjöldi atkvæða og valinna verkefna | 3  |
| 2. Kosningaþátttaka eftir kyni                          | 3  |
| 3. Kosningaþátttaka eftir hverfum                       | 3  |
| <i>Fjöldi innsendra atkvæða og úrslit</i>               |    |
| 4. Árbær  | 4  |
| 5. Breiðholt  | 5  |
| 6. Grafarholt og Úlfarsárdalur                          | 6  |
| 7. Grafarvogur  | 7  |
| 8. Háaleiti og Bústaðir                                 | 9  |
| 9. Hlíðar   | 10 |
| 10. Kjalarnes   | 11 |
| 11. Laugardalur   | 12 |
| 12. Miðborg   | 13 |
| 13. Vesturbær   | 14 |
| 14. Fundargerð kjörstjórnar um niðurstöðu kosninga      | 16 |

## 1. Kosningabátttaka, fjöldi atkvæða og valinna verkefna

Rafrænum kosningum um verkefni í hverfum Reykjavíkur lauk kl. 02.00 aðfaranótt 18.nóvember 2016 en þær stóðu yfir frá kl. 00.01 þann 3. nóvember 2016. Alls voru valin 112 verkefni sem koma til framkvæmda á árinu 2017.

Á kjörskrá voru 99.034 íbúar en af þeim kusu 9.292. Kosningabátttakan var því 9.4% og hækkar úr 7.3% árið 2015 þegar fjöldi kjósenda var 6.496. Alls voru 49.699 konur á þjóðskrá og tóku 5.430 þeirra þátt eða 10.9%. Karlar voru 49.335 á kjörskrá og tóku 3.907 þeirra þátt, eða 7.9%. Sjá nánar töflu 1.1. frá Þjóðskrá Íslands neðst á síðunni.

Talning hófst í Borgartúni 14 kl. 10:10 föstudaginn 18. nóvember 2016 og lauk kl. 11.35. Kjörstjórn fundaði í Borgartúni 14 Reykjavík strax í kjölfar talningar eða kl 11:45. Kjörstjórn staðfesti á fundi sínum niðurstöður talningar í öllum hverfum. Engin verkefni stóðu jöfn að atkvæðum og því þurfti ekki að grípa til ráðstafana vegna þess. Sjá fundargerð kjörstjórnar á bls. 14.

## 2. Kosningabátttaka eftir kyni

Fleiri konur tóku í heildina þátt en karlar eða 58 % á móti 42% og er mynstrið svipað í öllum hverfum. Konur eru alls staðar fleiri í hópi þátttakenda en karlar annað árið í röð.

Hlutfallslega tóku flestar konur þátt í Kjalarnesi, eða 15,4%. Næst hæst var hlutfall kvenna í Grafarholti og Úlfarsárdal eða 13,5%. Lægsta hlutfall kvenna var í Breiðholti en þar tóku 8,1% þeirra þátt. Hlutfallslega tóku flestir karlar þátt í Grafarholti og Úlfarsárdal, eða 10,6%. Næst hæst var hlutfall karla í Vesturbæ 9,5%. Lægsta hlutfall karla var í Breiðholti 5,5%.

## 3. Kosningabátttaka eftir hverfum

Þátttaka var mest í Grafarholti og Úlfarsárdal en þar var hún 12,1%. Þátttakan var næstmest í Hlíðum með 11,1% þáttöku, þar á eftir eru, Vesturbær, Hlíðar og í Laugardalur með yfir 10% þáttöku en. Minnst var þátttakan í Breiðholti þar sem 6.8% íbúa tóku þátt.

Tafla 1.1. – Þátttaka og fjöldi á þjóðskrá eftir hverfum

| Hverfi                    | Þátttaka    |             |              | Á þjóðskrá 18.11.2016 |              |              |
|---------------------------|-------------|-------------|--------------|-----------------------|--------------|--------------|
|                           | Alls        | Karl        | Kona         | Alls                  | Karl         | Kona         |
| Óþekkt hverfi             | 6,7%        | 2,5%        | 20,6%        | 464                   | 357          | 107          |
| 1. Vesturbær              | 10,0%       | 8,6%        | 11,4%        | 12598                 | 6155         | 6443         |
| 2. Miðborg                | 7,5%        | 6,2%        | 8,8%         | 7217                  | 3712         | 3505         |
| 3. Hlíðar                 | 11,1%       | 9,5%        | 12,8%        | 8227                  | 4132         | 4095         |
| 4. Laugardalur            | 10,7%       | 9,2%        | 12,1%        | 13096                 | 6464         | 6632         |
| 5. Háaleiti               | 8,7%        | 7,7%        | 9,6%         | 11733                 | 5612         | 6121         |
| 6. Breiðholt              | 6,8%        | 5,5%        | 8,1%         | 17198                 | 8644         | 8554         |
| 7. Árbær                  | 9,9%        | 8,4%        | 11,5%        | 8546                  | 4319         | 4227         |
| 8. Grafarvogur            | 10,4%       | 8,5%        | 12,3%        | 14271                 | 7076         | 7195         |
| 9. Kjalarnes              | 9,5%        | 5,4%        | 15,4%        | 787                   | 463          | 324          |
| 10. Grafarholt-Úlfarsárd. | 12,1%       | 10,6%       | 13,5%        | 4897                  | 2401         | 2496         |
| <b>Samtals</b>            | <b>9,4%</b> | <b>7,9%</b> | <b>10,9%</b> | <b>99034</b>          | <b>49335</b> | <b>49699</b> |

**Árbær – fjöldi innsendra atkvæða og úrslit**

|                                  |       |
|----------------------------------|-------|
| Fjárheimild (m.kr.)              | 47,5  |
| Innsendir atkvæðaseðlar          | 10278 |
| Taldir atkvæðaseðlar             | 9292  |
| Innsendir atkvæðaseðlar hverfinu | 906   |
| Taldir atkvæðaseðlar í hverfinu  | 835   |

**Valin verkefni**

| <i>Heiti</i>   | <i>Atkvæði</i> | <i>m.kr.</i> |
|--|----------------|--------------|
| 1. Endurnýja gangstéttar við Rofabæ  | 436            | 12           |
| 2. Snjóbræðsla í stíg hjá Árbæjarlaug  | 433            | 7            |
| 3. Drykkjarfontur á krossgötur í Elliðaárdal                                 | 421            | 2            |
| 4. Fleiri bekkir í hverfið   | 392            | 3            |
| 5. Lagfæra svæðið á milli kirkju og skóla                                    | 382            | 3            |
| 6. Gönguleið við Fylkissel   | 374            | 2            |
| 7. Upplýsingaskilti um gömlu þjóðleiðina                                     | 370            | 1            |
| 8. Betri lýsing á göngustíg meðfram Höfðabakka frá Bæjarhálsi að Elliðaárdal | 363            | 8            |
| 9. Betri gönguleið frá Viðarási að Reykási                                   | 338            | 1            |
| 10. Leiktæki fyrir yngri börn í Norðlingaholti                               | 294            | 2            |
| 11. Innskotsstæði við Björnslund   | 280            | 2            |
| 12. Betri göngustíg frá Búðavaði að malarstíg                                | 276            | 2            |
| 13. Barnvænar ruslatunnur  | 229            | 2            |
|  | Samtals 4588   | 47,0         |

**Heildaratkvæði**

| <i>Heiti</i>   | <i>Atkvæði</i> | <i>m.kr.</i> |
|--|----------------|--------------|
| 1. Endurnýja gangstéttar við Rofabæ  | 436            | 12           |
| 2. Snjóbræðsla í stíg hjá Árbæjarlaug  | 433            | 7            |
| 3. Drykkjarfontur á krossgötur í Elliðaárdal                                 | 421            | 2            |
| 4. Fleiri bekkir í hverfið   | 392            | 3            |
| 5. Lagfæra svæðið á milli kirkju og skóla                                    | 382            | 3            |
| 6. Gönguleið við Fylkissel   | 374            | 2            |
| 7. Upplýsingaskilti um gömlu þjóðleiðina                                     | 370            | 1            |
| 8. Betri lýsing á göngustíg meðfram Höfðabakka frá Bæjarhálsi að Elliðaárdal | 363            | 8            |
| 9. Malarstígur við Rauðavatn   | 345            | 17           |
| 10. Betri gönguleið frá Viðarási að Reykási                                  | 338            | 1            |
| 11. Leiktæki fyrir yngri börn í Norðlingaholti                               | 294            | 2            |
| 12. Fleiri leiktæki á lóð Selásskóla   | 294            | 7            |
| 13. Innskotsstæði við Björnslund   | 280            | 2            |
| 14. Betri göngustíg frá Búðavaði að malarstíg                                | 276            | 2            |
| 15. Líkamsræktartæki í Norðlingaholti  | 240            | 4            |
| 16. Barnvænar ruslatunnur  | 229            | 2            |
| 17. Fegra trukkastæðið við Selásbraut  | 201            | 3            |
| 18. Hraðahindrun yfir Bugðu við Björnslund                                   | 198            | 2            |

|  |     |    |
|--|-----|----|
| 19. Gangbrautarljós á Selásbraut til móts við Reykás 4 | 195 | 12 |
| 20. Hraðahindrun yfir Bugðu við Kólguvað               | 177 | 2  |

Samtals 6.248 94,0

### Breiðholt – fjöldi innsendra atkvæða og úrslit

Fjárheimild (m.kr.) 69,9

|  |        |
|--|--------|
| Innsendir atkvæðaseðlar                | 10.278 |
| Taldir atkvæðaseðlar                   | 9.292  |
| Innsendir atkvæðaseðlar í þessu hverfi | 1.253  |
| Taldir atkvæðaseðlar í þessu hverfi    | 1.153  |

### Valin verkefni

| <i>Heiti</i>   | <i>Atkv.</i> | <i>m.kr.</i> |
|--|--------------|--------------|
| 1. Fleiri ruslastampa í hverfið                        | 854          | 0,5          |
| 2. Hreinsa tjörnina í Seljahverfi                      | 814          | 0,5          |
| 3. Fjölskyldusvæði í efra Breiðholti                   | 765          | 7            |
| 4. Fegra Markúsartorg við Gerðuberg                    | 692          | 2            |
| 5. Lagfæra gangstéttar við Vesturberg                  | 691          | 3            |
| 6. Áningarstaður í Seljahverfi                         | 676          | 3            |
| 7. Dvalarsvæði fyrir unga fólkíð                       | 669          | 5            |
| 8. Torg á horni Seljabrautar og Engjasels              | 652          | 6            |
| 9. Lagfæra krappa beygju í Elliðaárdal                 | 643          | 2            |
| 10. Þrautarbraut og klifurtæki á opið svæði í bökkunum | 637          | 6            |
| 11. Gróðursetja meðfram Stekkjarbakka gengt Mjódd      | 631          | 1            |
| 12. Fegra opið svæði við Dverga- og Blöndubakka        | 607          | 20           |
| 13. Stígur á milli Dverga- og Arnarbakka               | 607          | 2            |
| 14. Fleiri hjólastandar í hverfið                      | 599          | 1            |
| 15. Merkja götur við göngu- og hjólastíga í bökkunum   | 588          | 0,5          |
| 16. Gönguleið í beygjuni við Arnarbakka                | 569          | 5            |
| 17. Bæta leiksvæðið við Unufell                        | 563          | 4            |
| Samtals  | 11.257       | 68,5         |

### Heildaratkvæði

| <i>Heiti</i>                              | <i>Atkv.</i> | <i>m.kr.</i> |
|---|--------------|--------------|
| 1. Fleiri ruslastampa í hverfið           | 854          | 0,5          |
| 2. Hreinsa tjörnina í Seljahverfi         | 814          | 0,5          |
| 3. Fjölskyldusvæði í efra Breiðholti      |              | 765          |
| 7   |              |              |
| 4. Fegra Markúsartorg við Gerðuberg       | 692          | 2            |
| 5. Lagfæra gangstéttar við Vesturberg     | 691          | 3            |
| 6. Áningarstaður í Seljahverfi            | 676          | 3            |
| 7. Dvalarsvæði fyrir unga fólkíð          | 669          | 5            |
| 8. Torg á horni Seljabrautar og Engjasels | 652          | 6            |

|  |        |      |
|--|--------|------|
| 9. Lagfæra krappa beygju í Elliðaárdal                 | 643    | 2    |
| 10. Prautarbraut og klifurtæki á opið svæði í bökkunum | 637    | 6    |
| 11. Gróðursetja meðfram Stekkjarbakka gengt Mjódd      | 631    | 1    |
| 12. Fegra opið svæði við Dverga- og Blöndubakka        | 607    | 20   |
| 13. Stígur á milli Dverga- og Arnarbakka               | 607    | 2    |
| 14. Fleiri hjólastandar í hverfið                      | 599    | 1    |
| 15. Merkja götur við göngu- og hjólastíga í bökkunum   | 588    | 0,5  |
| 16. Gönguleið í beygjuni við Arnarbakka                | 569    | 5    |
| 17. Bæta leiksvæðið við Unufell                        | 563    | 4    |
| 18. Mini golf á opið svæði við Breiðholtslaug          | 536    | 6    |
| 19. Velkomin í Breiðholt skilti                        | 491    | 3    |
| 20. Barnvænar ruslatunnur                              | 489    | 2    |
| Samtals  | 12.773 | 79,5 |

## Grafarholt og Úlfarsárdalur – fjöldi innsendra atkvæða og úrslit

Fjárheimild (m.kr.) 29

|  |        |
|--|--------|
| Innsendir atkvæðaseðlar                | 10.278 |
| Taldir atkvæðaseðlar                   | 9.292  |
| Innsendir atkvæðaseðlar í þessu hverfi | 674    |
| Taldir atkvæðaseðlar í þessu hverfi    | 608    |

### Valin verkefni

| <i>Heiti</i>   | <i>Atkv.</i> | <i>m.kr.</i> |
|--|--------------|--------------|
| 1. Ruslastampa við Reynisvatn                                  | 310          | 1            |
| 2. Fleiri bekki og ruslafötur við stígana í dalnum             | 252          | 3            |
| 3. Frisbígolf í Leirárdal                                      | 200          | 7            |
| 4. Gróðursetja víða í Grafarholtinu                            | 192          | 10           |
| 5. Bekkir á Kristnibraut og Gvendargeisla í átt að Reynisvatni | 188          | 3            |
| 6. Rækta upp svæðið í kringum hringtorg við Biskupsgötu        | 148          | 3            |
| 7. Barnvænar ruslatunnur                                       | 137          | 2            |
| Samtals  | 1.427        | 29,0         |

### Heildaratkvæði

| <i>Heiti</i>   | <i>Atkv.</i> | <i>m.kr.</i> |
|--|--------------|--------------|
| 1. Ruslastampa við Reynisvatn                                  | 310          | 1            |
| 2. Fleiri bekki og ruslafötur við stígana í dalnum             | 252          | 3            |
| 3. Frisbígolf í Leirárdal                                      | 200          | 7            |
| 4. Gróðursetja víða í Grafarholtinu                            | 192          | 10           |
| 5. Bekkir á Kristnibraut og Gvendargeisla í átt að Reynisvatni | 188          | 3            |
| 6. Rækta upp útivistarsvæðið í Úlfarsárdal                     | 165          | 10           |
| 7. Rækta upp svæðið í kringum hringtorg við Biskupsgötu        | 148          | 3            |
| 8. Fegra svæðið á bak við Gullhamra                            | 144          | 4            |

|  |         |             |
|--|---------|-------------|
| 9. Fegra mön vestan Jónsgeisla, gróðursetja og planta grasfræjum | 142     | 7           |
| 10. Barnvænar ruslatunnur  | 137     | 2           |
| 11. Opna vegkant frá Friggjarbrunni út á Skyggisbraut            | 136     | 0,5         |
| 12. Endurnýja battavöll við Ingunnarskóla                        | 125     | 9           |
| 13. Hringtorg, Vínlandsleið- Þúsöld                              | 103     | 20          |
| 14. Áningarstaður við stíg neðan Ólafsgesla                      | 100     | 6           |
| 15. Malbikuð stígatenging við undirgöng að Keldnaholtu           | 94      | 8           |
| 16. Dvalarsvæði með leiktækjum fyrir yngri börn í Úlfarsárdal    | 91      | 20          |
| 17. Fallegra hringtorg á mótum Fellsvegur og Biskupsgötu         | 46      | 5           |
|  | Samtals | 2.573 118,5 |

### Grafarvogur – fjöldi innsendra atkvæða og úrslit

Fjárheimild (m.kr.) 60,6

|  |        |
|--|--------|
| Innsendir atkvæðaseðlar                | 10.278 |
| Taldir atkvæðaseðlar                   | 9.292  |
| Innsendir atkvæðaseðlar í þessu hverfi | 1.587  |
| Taldir atkvæðaseðlar í þessu hverfi    | 1.484  |

### Valin verkefni

| <i>Heiti</i>   | <i>Atkv.</i> | <i>m.kr.</i> |
|--|--------------|--------------|
| 1. Ný vatnsrennibraut í sundlaug Grafarvogs              | 898          | 25           |
| 2. Fjölga ruslastömpum í hverfinu                        | 883          | 1            |
| 3. Leiktæki fyrir yngri börn við Gufunesbæ               | 749          | 4            |
| 4. Gróðursetja á svæðið við Spöng                        | 735          | 3            |
| 5. Fleiri bekki við göngustíga                           | 683          | 4            |
| 6. Fleiri ungbarnarólur í hverfið                        | 635          | 1            |
| 7. Bekkur við útsýnisspjald við Melaveg                  | 601          | 0,5          |
| 8. Skógrækt við Gufunesbæ                                | 600          | 3            |
| 9. Tengja göngustíga við Rimaskóla                       | 557          | 3            |
| 10. Gróðursetning við gatnamót Hallsvegur og Strandvegur | 552          | 4            |
| 11. Útiæfingatæki  | 530          | 4            |
| 12. Gera göngustíga úr botnlöngum í Vættaborgum          | 494          | 5            |
| 13. Pétanque völlur við Gufunesbæ                        | 452          | 1            |
| 14. Bekkur í Fjölnislitum                                | 327          | 1            |
|  | Samtals      | 8.696 59.5   |

### Heildaratkvæði

| <i>Heiti</i>                                | <i>Atkv.</i> | <i>m.kr.</i> |
|---|--------------|--------------|
| 1. Ný vatnsrennibraut í sundlaug Grafarvogs | 898          | 25           |
| 2. Fjölga ruslastömpum í hverfinu           | 883          | 1            |
| 3. Leiktæki fyrir yngri börn við Gufunesbæ  | 749          | 4            |
| 4. Gróðursetja á svæðið við Spöng           | 735          | 3            |

|  |         |              |
|--|---------|--------------|
| 5. Fleiri bekki við göngustíga                           | 683     | 4            |
| 6. Fleiri ungbarnarólur í hverfið                        | 635     | 1            |
| 7. Bekkur við útsýnisspjald við Melaveg                  | 601     | 0,5          |
| 8. Skógrækt við Gufunesbæ                                | 600     | 3            |
| 9. Tengja göngustíga við Rimaskóla                       | 557     | 3            |
| 10. Gróðursetning við gatnamót Hallsvegur og Strandvegur | 552     | 4            |
| 11. Útiæfingatæki  | 530     | 4            |
| 12. Gera göngustíga úr botnlöngum í Vættaborgum          | 494     | 5            |
| 13. Pétanque völlum við Gufunesbæ                        | 452     | 1            |
| 14. Drykkjarfontur á stígamótin við Gorvík               | 449     | 3            |
| 15. Dorgpallur á bólverk undir Hamarshöfða               | 416     | 17           |
| 16. Útisalerni við útivistarsvæði við Gufunesbæ          | 415     | 20           |
| 17. Lagfæra körfu- og fótboltavöll við Básbryggju        | 406     | 3            |
| 18. Hundagerði við Gufunesbæ                             | 365     | 9            |
| 19. Bekkur í Fjölnislitum                                | 327     | 1            |
| 20. Gæsagirðing á Sævarhöfða                             | 274     | 5            |
| 21. Samtals  | 11021   | 116,5        |
|  | Samtals | 11.021 116,0 |



**Háaleiti og Bústaðir – fjöldi innsendra atkvæða og úrslit**

Fjárheimild (m.kr.) 50,9

|  |        |
|--|--------|
| Innsendir atkvæðaseðlar                | 10.278 |
| Taldir atkvæðaseðlar                   | 9.292  |
| Innsendir atkvæðaseðlar í þessu hverfi | 1.103  |
| Taldir atkvæðaseðlar í þessu hverfi    | 1.007  |

**Valin verkefni**

| <i>Heiti</i>  | <i>Atkv.</i> | <i>m.kr.</i> |
|---|--------------|--------------|
| 1. Fjölga ruslastömpum í hverfinu                     | 725          | 1            |
| 2. Laga þrep og stíg við Bústaðaveg og Austurgerði    | 635          | 2            |
| 3. Mála listaverk á Réttarholtsskóla                  | 516          | 5            |
| 4. Söguskilti um hitaveitustokkinn                    | 507          | 1            |
| 5. Dvalarsvæði í Grundargerðisgarði                   | 489          | 2            |
| 6. Fleiri bekkir í Háaleitishverfið                   | 482          | 3            |
| 7. Ungbarnarólur með foreldrasæti                     | 480          | 1            |
| 8. Endurgera stíg milli Kúrlands og Bústaðavegar      | 474          | 9            |
| 9. Gróðursetja á valin svæði í Fossvogsdal            | 467          | 4            |
| 10. Gera dvalarsvæði á opnu svæði við Hvassaleiti 1-9 | 453          | 1            |
| 11. Fegra og bæta leiksvæði í Úlfaskógi               | 423          | 6            |
| 12. Gangbrautarljós yfir Háaleitisbraut við Lág múla  | 364          | 16           |
|   | Samtals      | 6.015 51,0   |

**Heildaratkvæði**

| <i>Heiti</i>   | <i>Atkv.</i> | <i>m.kr.</i> |
|--|--------------|--------------|
| 1. Fjölga ruslastömpum í hverfinu                                | 725          | 1            |
| 2. Laga þrep og stíg við Bústaðaveg og Austurgerði               | 635          | 2            |
| 3. Mála listaverk á Réttarholtsskóla                             | 516          | 5            |
| 4. Söguskilti um hitaveitustokkinn                               | 507          | 1            |
| 5. Dvalarsvæði í Grundargerðisgarði                              | 489          | 2            |
| 6. Fleiri bekkir í Háaleitishverfið                              | 482          | 3            |
| 7. Ungbarnarólur með foreldrasæti                                | 480          | 1            |
| 8. Endurgera stíg milli Kúrlands og Bústaðavegar                 | 474          | 9            |
| 9. Gróðursetja á valin svæði í Fossvogsdal                       | 467          | 4            |
| 10. Gera dvalarsvæði á opnu svæði við Hvassaleiti 1-9            | 453          | 1            |
| 11. Fegra og bæta leiksvæði í Úlfaskógi                          | 423          | 6            |
| 12. Gangbrautarljós yfir Háaleitisbraut við Lág múla             | 364          | 16           |
| 13. Betri leiksvæði við Rauðagerði                               | 357          | 6            |
| 14. Hellulagðir byrjendateigar við frísbíggjufvöllinn í Fossvogi | 340          | 2            |
| 15. Líkamsræktartæki á opið svæði vestan Miðbæ                   | 317          | 7            |
| 16. Betri körfuboltavöllur milli Dala- og Búlands                | 314          | 6            |
| 17. Hljóðveggur við Ásgarðsróló                                  | 302          | 9            |
| 18. Hjólavísar í Álftamýri                                       | 281          | 1            |

|  |       |    |
|--|-------|----|
| 19. Þrenging í Safamýri við Háaleitisskóla | 269   | 2  |
| 20. Fleiri þrengingar í Hæðargarði         | 155   | 6  |
| Samtals                                    | 8.350 | 90 |

## Hlíðar – fjöldi innsendra atkvæða og úrslit

Fjárheimild (m.kr.) 39

|  |        |
|--|--------|
| Innsendir atkvæðaseðlar                | 10.278 |
| Taldir atkvæðaseðlar                   | 9.292  |
| Innsendir atkvæðaseðlar í þessu hverfi | 1.038  |
| Taldir atkvæðaseðlar í þessu hverfi    | 923    |

### Valin verkefni

| Heiti  | Atkv. | m.kr. |
|--|-------|-------|
| 1. Bæta öryggi vegfarenda við undirgöngin við Hlíðarenda   | 569   | 1     |
| 2. Bekkir og ruslafötur í Öskjuhlíð                        | 526   | 2     |
| 3. Fleiri bekkir við gönguleiðir í hverfinu                | 469   | 2     |
| 4. Hringtorg á Rauðarárstíg við Flókagötu                  | 446   | 2     |
| 5. Lagfæra net og setja lægri körfur á Klambratúnsvellinum | 441   | 2     |
| 6. Lagfæra göngustíg um Veðurstofuhæð                      | 317   | 6     |
| 7. Upphækkuð gönguleið í Hamrahlíð við Stigahlíð           | 303   | 2     |
| 8. Gangbrautarljós yfir Lönguhlíð við Bólstaðarhlíð        | 293   | 16    |
| 9. Pétanque völlur á Klambratún                            | 276   | 2     |
| 10. Fegra svæðið umhverfis Eskihlíð 2-4                    | 253   | 4     |
| Samtals  | 3.893 | 39,0  |

### Heildaratkvæði

| Heiti  | Atkv. | m.kr. |
|--|-------|-------|
| 1. Bæta öryggi vegfarenda við undirgöngin við Hlíðarenda   | 569   | 1     |
| 2. Bekkir og ruslafötur í Öskjuhlíð                        | 526   | 2     |
| 3. Fleiri bekkir við gönguleiðir í hverfinu                | 469   | 2     |
| 4. Hringtorg á Rauðarárstíg við Flókagötu                  | 446   | 2     |
| 5. Lagfæra net og setja lægri körfur á Klambratúnsvellinum | 441   | 2     |
| 6. Lagfæra göngustíg um Veðurstofuhæð                      | 317   | 6     |
| 7. Upphækkuð gönguleið í Hamrahlíð við Stigahlíð           | 303   | 2     |
| 8. Gangbrautarljós yfir Lönguhlíð við Bólstaðarhlíð        | 293   | 16    |
| 9. Pétanque völlur á Klambratún                            | 276   | 2     |
| 10. Lagfæra fóltboltavöll við Hlíðaskóla                   | 259   | 10    |
| 11. Fegra svæðið umhverfis Eskihlíð 2-4                    | 253   | 4     |
| 12. Hraðahindrun á Rauðarárstíg við Guðrúnargötu           | 196   | 2     |
| 13. Endurnýja körfuboltavöll við Hlíðaskóla                | 196   | 15    |
| 14. 18 holu frísbíggjövöll í Öskjuhlíð                     | 181   | 10    |
| 15. Almenningsalarni á Klambratúni                         | 167   | 28    |

|  |         |           |
|--|---------|-----------|
| 16. Endurnýja Njálsgöturóló                                | 156     | 13        |
| 17. Áningarstaður í Lerkilundi, við Lerkihlíð              | 146     | 4         |
| 18. Hraðahindrun í Meðalholt                               | 119     | 2         |
| 19. Endurnýja leikvöll á mótum Víðihlíðar og Reynihlíðar   | 114     | 9         |
| 20. Hljóðveggur á milli Suðurhlíðar og Kringlumýrarbrautar | 40      | 31        |
|  | Samtals | 5.467 163 |

## Kjalarnes – fjöldi innsendra atkvæða og úrslit

Fjárheimild (m.kr.) 13,7

|  |        |
|--|--------|
| Innsendir atkvæðaseðlar                | 10.278 |
| Taldir atkvæðaseðlar                   | 9.292  |
| Innsendir atkvæðaseðlar í þessu hverfi | 96     |
| Taldir atkvæðaseðlar í þessu hverfi    | 80     |

### Valin verkefni

| <i>Heiti</i>  | <i>Atkv.</i> | <i>m.kr.</i> |
|---|--------------|--------------|
| 1. Borð og bekki fyrir utan Fólkvang                      | 39           | 0,5          |
| 2. Hrein fjara  | 33           | 1            |
| 3. Fegra innkomuna í hverfið                              | 29           | 4            |
| 4. Matjurtagarðar við Fólkvang                            | 28           | 1            |
| 5. Snúningstæki og fleiri tæki á leiksvæðið við Esjugrund | 28           | 4            |
| 6. Fleiri hjólastandar í hverfið                          | 26           | 0,5          |
| 7. Reykjavíkurskilti                                      | 23           | 0,5          |
| 8. Listaverk - Reykjavíkuraugun                           | 16           | 0,5          |
| 9. Listaverk - Laupurinn                                  | 11           | 0,5          |
|   | Samtals      | 233 12,5     |

### Heildaratkvæði

| <i>Heiti</i>  | <i>Atkv.</i> | <i>m.kr.</i> |
|---|--------------|--------------|
| 1. Borð og bekki fyrir utan Fólkvang                      | 39           | 0,5          |
| 2. Hrein fjara  | 33           | 1            |
| 3. Fegra innkomuna í hverfið                              | 29           | 4            |
| 4. Matjurtagarðar við Fólkvang                            | 28           | 1            |
| 5. Snúningstæki og fleiri tæki á leiksvæðið við Esjugrund | 28           | 4            |
| 6. Aparóla  | 28           | 4            |
| 7. Fleiri hjólastandar í hverfið                          | 26           | 0,5          |
| 8. Reykjavíkurskilti                                      | 23           | 0,5          |
| 9. Fegra umhverfi sundlaugar                              | 22           | 4            |
| 10. Ný brú yfir Klébergslæk                               | 20           | 5            |
| 11. Gangstétt meðfram Esjugrund                           | 19           | 3            |
| 12. Endurgera Arnarhamarsrétt                             | 18           | 6            |
| 13. Gera malarstíg á milli Jörfa- og Búagrunnar           | 16           | 5            |
| 14. Listaverk - Reykjavíkuraugun                          | 16           | 0,5          |

|   |     |      |
|---|-----|------|
| 15. Útigrill og áningarstaður við útikennslustofu | 12  | 4    |
| 16. Bæta hjólabretta aðstöðuna                    | 12  | 6    |
| 17. Listaverk - Laupurinn                         | 11  | 0,5  |
| 18. Barnvænar ruslatunnur                         | 7   | 2    |
| 19. Gangstétt í Hofsgrund                         | 3   | 6    |
| Samtals   | 390 | 57,5 |

### Laugardalur – fjöldi innsendra atkvæða og úrslit

|  |        |
|--|--------|
| Fjárheimild (m.kr.)                    | 55,3   |
| Innsendir atkvæðaseðlar                | 10.278 |
| Taldir atkvæðaseðlar                   | 9.292  |
| Innsendir atkvæðaseðlar í þessu hverfi | 1.522  |
| Taldir atkvæðaseðlar í þessu hverfi    | 1.384  |

### Valin verkefni

| Heiti  | Atkv. | m.kr. |
|--|-------|-------|
| 1. Útigrill í Laugardalinn                         | 792   | 3     |
| 2. Heit vaðlaug í Laugardalinn                     | 770   | 16    |
| 3. Endurnýja gangstétt milli Leiru- og Rauðalækjar | 707   | 1     |
| 4. Körfuboltakarfa við Ljósheimaróló               | 663   | 0,5   |
| 5. Ungbarnarólur á Ljósheimaróló                   | 654   | 0,5   |
| 6. Gróðursetja við Laugarnesveg                    | 649   | 1     |
| 7. Endurbæta leikvöll milli Bugðu- og Rauðalækjar  | 570   | 2     |
| 8. Hringtorg, Kirkjusandur- Laugarnesvegur         | 569   | 2     |
| 9. Gróðursetja við hljóðmön                        | 567   | 3     |
| 10. Gróðursetja tré á Sæbraut                      | 497   | 7     |
| 11. Útiaðstaða og bókaskápur við Sólheimasafn      | 490   | 7     |
| 12. Fallegri lokun Rauðalækjar                     | 489   | 1     |
| 13. Hærri upphíingarstangir í Laugardalinn         | 396   | 1     |
| 14. Dvalarsvæði við Rauðalæk                       | 390   | 5     |
| 15. Hraðavaraskilti á Gullteig                     | 360   | 2     |
| Samtals  | 8.563 | 52,0  |

### Heildaratkvæði

| Heiti  | Atkv. | m.kr. |
|--|-------|-------|
| 1. Útigrill í Laugardalinn                         | 792   | 3     |
| 2. Heit vaðlaug í Laugardalinn                     | 770   | 16    |
| 3. Endurnýja gangstétt milli Leiru- og Rauðalækjar | 707   | 1     |
| 4. Körfuboltakarfa við Ljósheimaróló               | 663   | 0,5   |
| 5. Ungbarnarólur á Ljósheimaróló                   | 654   | 0,5   |
| 6. Gróðursetja við Laugarnesveg                    | 649   | 1     |
| 7. Endurbæta leikvöll milli Bugðu- og Rauðalækjar  | 570   | 2     |
| 8. Hringtorg, Kirkjusandur- Laugarnesvegur         | 569   | 2     |

|  |     |    |
|--|-----|----|
| 9. Gróðursetja við hljóðmön                        | 567 | 3  |
| 10. Gróðursetja tré á Sæbraut                      | 497 | 7  |
| 11. Útiaðstaða og bókaskápur við Sólheimasafn      | 490 | 7  |
| 12. Fallegri lokun Rauðalækjar                     | 489 | 1  |
| 13. Bæta við leiktækjum við orminn langa           | 485 | 23 |
| 14. Körfuboltavöllur í Laugardalinn                | 423 | 24 |
| 15. Hærri upphíingarstangir í Laugardalinn         | 396 | 1  |
| 16. Dvalarsvæði við Rauðalæk                       | 390 | 5  |
| 17. Dorgpallur vestan Laugarnes                    | 368 | 17 |
| 18. Hraðavaraskilti á Gullteig                     | 360 | 2  |
| 19. Stærra og betra hundagerði við Suðurlandsbraut | 276 | 9  |
| 20. Endurbæta leiksvæðið við Miðtún                | 217 | 9  |

Samtals 10.332 134,0

### Miðborg – fjöldi innsendra atkvæða og úrslit

Fjárheimild (m.kr.) 34

|  |        |
|--|--------|
| Innsendir atkvæðaseðlar                | 10.278 |
| Taldir atkvæðaseðlar                   | 9.292  |
| Innsendir atkvæðaseðlar í þessu hverfi | 751    |
| Taldir atkvæðaseðlar í þessu hverfi    | 631    |

#### Valin verkefni

| <i>Heiti</i>  | <i>Atkv.</i> | <i>m.kr.</i> |
|---|--------------|--------------|
| 1. Fleiri ruslastampa í Miðborgina                            | 374          | 2            |
| 2. Fleiri bekkir í Miðborgina                                 | 307          | 2            |
| 3. Heit vaðlaug í Hljómskálagarðinn                           | 304          | 20           |
| 4. Bæta útigrillin í Hljómskálagarðinum og setja þak yfir þau | 293          | 9            |
| Samtals   | 1.278        | 33           |

#### Heildaratkvæði

| <i>Heiti</i>  | <i>Atkv.</i> | <i>m.kr.</i> |
|---|--------------|--------------|
| 1. Fleiri ruslastampa í Miðborgina                            | 374          | 2            |
| 2. Fleiri bekkir í Miðborgina                                 | 307          | 2            |
| 3. Heit vaðlaug í Hljómskálagarðinn                           | 304          | 20           |
| 4. Bæta útigrillin í Hljómskálagarðinum og setja þak yfir þau | 293          | 9            |
| 5. Skjólgóðir útibekkir í Hljómskálagarðinum                  | 278          | 4            |
| 6. Fjölga leiktækjum á lóð Austurbæjarskóla                   | 255          | 4            |
| 7. Æfingatæki á opið svæði við Freyjugötu                     | 218          | 5            |
| 8. Endurbæta leiksvæðið við Bjarnarstíg                       | 192          | 9            |
| 9. Skermar á ljósastaura                                      | 189          | 3            |

|  |         |          |
|--|---------|----------|
| 10. Girða af garðinn við Snorrabraut           | 160     | 4        |
| 11. Æfingatæki fyrir eldri borgara             | 153     | 11       |
| 12. Barnvænar ruslatunnur                      | 149     | 2        |
| 13. Hraðahindrun á Mímisveg, vestan Freyjugötu | 126     | 2        |
|  | Samtals | 2.998 77 |

### Vesturbær – fjöldi innsendra atkvæða og úrslit

Fjárheimild (m.kr.) 55,8

|  |        |
|--|--------|
| Innsendir atkvæðaseðlar                | 10.278 |
| Taldir atkvæðaseðlar                   | 9.292  |
| Innsendir atkvæðaseðlar í þessu hverfi | 1.348  |
| Taldir atkvæðaseðlar í þessu hverfi    | 1.217  |

### Valin verkefni

| Heiti   | Atkv.   | m.kr.      |
|---|---------|------------|
| 1. Leggja göngu- og hjólastíg aftan við Olís Ánanaust           | 765     | 8          |
| 2. Bæta og fegra skúrana við Ægisíðu                            | 691     | 6          |
| 3. Betri lýsingu á stíg milli Hofsvallagötu og Kaplaskjólsvogar | 671     | 4          |
| 4. Ný gangstétt og hjólavísar á Birkimel                        | 655     | 10         |
| 5. Ljóð sem birtast í rigningu                                  | 616     | 1          |
| 6. Betri sparkvelli á Ægisíðu og Sörlaskjóli                    | 545     | 2          |
| 7. Sleðabrekka á Lynghagaróló                                   | 500     | 4          |
| 8. Gangbrautarljós yfir Ánanaust                                | 498     | 16         |
| 9. Ungbarnarólur með foreldrasæti                               | 491     | 1          |
| 10. Drykkjarfontur á Eiðsgranda                                 | 453     | 2          |
| 11. Lengja gangstétt milli Ála- og Flyðrugranda                 | 434     | 0,5        |
|   | Samtals | 6.319 54,5 |

### Heildaratkvæði

| Heiti   | Atkv. | m.kr. |
|---|-------|-------|
| 1. Leggja göngu- og hjólastíg aftan við Olís Ánanaust           | 765   | 8     |
| 2. Bæta og fegra skúrana við Ægisíðu                            | 691   | 6     |
| 3. Betri lýsingu á stíg milli Hofsvallagötu og Kaplaskjólsvogar | 671   | 4     |
| 4. Ný gangstétt og hjólavísar á Birkimel                        | 655   | 10    |
| 5. Ljóð sem birtast í rigningu                                  | 616   | 1     |
| 6. Betri sparkvelli á Ægisíðu og Sörlaskjóli                    | 545   | 2     |
| 7. Sleðabrekka á Lynghagaróló                                   | 500   | 4     |
| 8. Gangbrautarljós yfir Ánanaust                                | 498   | 16    |
| 9. Ungbarnarólur með foreldrasæti                               | 491   | 1     |
| 10. Drykkjarfontur á Eiðsgranda                                 | 453   | 2     |
| 11. Lengja gangstétt milli Ála- og Flyðrugranda                 | 434   | 0,5   |
| 12. Gangbrautarljós yfir Mýrargötu, við Hlésgötu                | 429   | 12    |

|   |         |             |
|---|---------|-------------|
| 13. Aðstaða til teygjuæfinga við Vesturbæjarlaug              | 403     | 3           |
| 14. Bæta Bláa róló  | 400     | 3           |
| 15. Bæta leiksvæðið að Öldugötu 21                            | 373     | 6           |
| 16. Klifurgrind, drykkjarfontur og betri lýsing í Nýlendugarð | 372     | 5           |
| 17. Hraðahindrun á Ægisgötu, við Vesturgötu                   | 362     | 2           |
| 18. Bæta leiksvæðið við Fornhaga                              | 348     | 7           |
| 19. Hundagerði við Skeljanes                                  | 221     | 9           |
| 20. Gervigrasvöllur á Lynghagaróló                            | 210     | 25          |
|   | Samtals | 9.437 126,5 |

## KJÖRSTJÓRN HVERFIÐ MITT 2016

Ár 2016, föstudagur 18. nóvember, var haldinn fundur í kjörstjórn verkefnisins Hverfið mitt 2016. Fundurinn var haldinn í fundarsalnum Þverárvot, Höfðatorgi og hófst kl. 11.45. Viðstödd voru Helga Björk Laxdal, Jón Pétur Skúlason, Eggert Ólafsson og Sonja Wium.

Fundarritari var Helga Björk Laxdal

### **Þetta gerðist:**

1. Lagðar fram niðurstöður úr íbúakosningum verkefnisins Hverfið mitt 2016 dags. 18. nóvember 2016. Endanleg niðurstaða greiddra atkvæða eru 9292.
2. Fram fer nánari skoðun á niðurstöðum kosninganna.

Niðurstöður staðfestar í öllum hverfum.

3. Lagt er til að gildandi reglur um rafrænar kosningar verði endurskoðaðar fyrir upphaf næstu kosninga og bætt inn kafla um kosningakærur.

Samþykkt.

**Fundi slitið kl. 12:10**





**Reykjavíkurborg**  
Skrifstofa borgarstjóra og borgarritara

## **Hverfið mitt 2017**

Samráðsverkefni íbúa og stjórnsýslu um forgangsröðun  
og úthlutun fjármagns til smærri nýframkvæmda- og viðhaldsverkefna  
í hverfum Reykjavíkurborgar

**Niðurstöður rafrænna kosninga  
sem fram fóru dagana  
3. til 19. nóvember 2017**

Reykjavík 30. nóvember 2017

## Efnisyfirlit

|   |    |
|---|----|
| 1. Kosningaþátttaka, fjöldi atkvæða og valinna verkefna | 3  |
| 2. Kosningaþátttaka eftir kyni                          | 3  |
| 3. Kosningaþátttaka eftir hverfum                       | 3  |
| 4. Kosningaþátttaka eftir aldri                         | 4  |
| <i>Fjöldi innsendra atkvæða og úrslit</i>               |    |
| 5. Árbær  | 5  |
| 6. Breiðholt  | 6  |
| 7. Grafarholt og Úlfarsárdalur                          | 7  |
| 8. Grafarvogur  | 7  |
| 9. Háaleiti og Bústaðir                                 | 9  |
| 10. Hlíðar  | 10 |
| 11. Kjalarnes   | 11 |
| 12. Laugardalur   | 12 |
| 13. Miðborg   | 13 |
| 14. Vesturbær   | 14 |
| 15. Fundargerð kjörstjórnar um niðurstöðu kosninga      | 16 |

## 1. Kosningabátttaka, fjöldi atkvæða og valinna verkefna

Rafrænum kosningum um verkefni í hverfum Reykjavíkur lauk kl. 02.00 aðfaranótt 20. nóvember 2017 en þær stóðu yfir frá kl. 00.01 þann 3. nóvember 2017. Alls voru valin 76 verkefni sem koma til framkvæmda á árinu 2018.

Á kjörskrá voru 101.956 íbúar en af þeim kusu 11.194. Kosningabátttakan var því 11,0% og hækkar úr 9,4% árið 2016 þegar fjöldi kjósenda var 9.292. Alls voru 50.495 konur á kjörskrá og tóku 6.486 þeirra þátt eða 12,8%. Karlar voru 51.535 á kjörskrá og tóku 4.708 þeirra þátt, eða 9,1%. Sjá nánar töflu 1.1. frá Þjóðskrá Íslands. Innsendir atkvæðaseðlar í borginni voru 11.892 en gild og talin atkvæði voru 11.113.

Talning hófst í Borgartúni 14 kl. 10:20 föstudaginn 20. nóvember 2017 og lauk kl. 15.50. Kjörstjórn fundaði í Borgartúni 14 Reykjavík strax í kjölfar talningar eða kl 16:00. Kjörstjórn staðfesti á fundi sínum niðurstöður talningar í öllum hverfum.

## 2. Kosningabátttaka eftir kyni

Fleiri konur tóku í heildina þátt en karlar eða 58 % á móti 42% og er mynstrið svipað í öllum hverfum. Konur eru alls staðar fleiri í hópi þátttakenda en karlar þriðja árið í röð.

Hlutfallslega tóku flestar konur þátt í Kjalarnesi, eða 18,5%. Næst hæst var hlutfall kvenna í Árbæ eða 16,0%. Lægsta þátttökuhlutfall kvenna var í Miðborg, 9,9%. Hlutfallslega tóku flestir karlar þátt í Grafarholti og Úlfarsárdal, eða 11,5%. Næst hæst var hlutfall karla í Árbæ 10,9%. Lægsta hlutfall karla var á Kjalarnesi 5,1%.

## 3. Kosningabátttaka eftir hverfum

Þátttaka var mest í Árbæ en þar var hún 13,4%, næstmest í Grafarholti-Úlfarsárdal 13,2%, þar á eftir eru Hlíðar, Grafarvogur og Laugardalur. Minnst var þátttakan í Breiðholti líkt og í fyrra, 9,0%, en tók þó stórt stökk upp á við frá 6,8% árinu áður.

Tafla 1.1. – Þátttaka og fjöldi á kjörskrá eftir hverfum – tafla frá Þjóðskrá

| Hverfi                    | Þátttaka     |             |              | Á kjörskrá 18.11.2017 |               |               |
|---------------------------|--------------|-------------|--------------|-----------------------|---------------|---------------|
|                           | Alls         | Karl        | Kona         | Alls                  | Karl          | Kona          |
| Óþekkt hverfi             | 0,5%         | 0,2%        | 1,4%         | 595                   | 457           | 138           |
| 1. Vesturbær              | 11,2%        | 9,7%        | 12,5%        | 12.876                | 6.329         | 6.547         |
| 2. Miðborg                | 8,1%         | 6,4%        | 9,9%         | 7.242                 | 3.750         | 3.492         |
| 3. Hlíðar                 | 12,5%        | 10,7%       | 14,3%        | 8.606                 | 4.335         | 4.271         |
| 4. Laugardalur            | 11,5%        | 9,7%        | 13,3%        | 13.366                | 6.703         | 6.663         |
| 5. Háaleiti               | 10,2%        | 8,7%        | 11,5%        | 11.898                | 5.736         | 6.162         |
| 6. Breiðholt              | 9,0%         | 7,2%        | 10,9%        | 17.827                | 9.196         | 8.631         |
| 7. Árbær                  | 13,4%        | 10,9%       | 16,0%        | 8.685                 | 4.423         | 4.262         |
| 8. Grafarvogur            | 12,2%        | 10,3%       | 14,1%        | 14.616                | 7.281         | 7.335         |
| 9. Kjalarnes              | 9,7%         | 5,1%        | 18,5%        | 948                   | 623           | 325           |
| 10. Grafarholt-Úlfarsárd. | 13,2%        | 11,5%       | 14,9%        | 5.371                 | 2.702         | 2.669         |
| <b>Samtals</b>            | <b>11,0%</b> | <b>9,1%</b> | <b>12,8%</b> | <b>102.030</b>        | <b>51.535</b> | <b>50.495</b> |

#### 4. Kosningabátttaka eftir aldri

Bátttaka var mest í aldursflokknum 35 – 39 ár, 19,5%, næstmest í 40 – 44 ár, 18,5%. Nær fjórðungur kvenna á aldrinum 35 – 39 ára kaus eða 24,2%. Eins og sjá má á töflu 1.2 frá Þjóðskrá er bátttaka yngstu og elstu kjósenda áberandi minni en hjá fólki á miðjum aldri. Þar má líka sjá að konur kjósa frekar en karlar fram að sjötugu, en eftir það taka hlutfallslega fleiri karlar þátt.

Tafla 1.2. – Bátttaka eftir aldri – tafla frá Þjóðskrá

| Aldur í árum   |     |              | Karl        | Kona         |
|----------------|-----|--------------|-------------|--------------|
| Frá            | Til | Samtals      |             |              |
| 16             | 19  | 2,9%         | 2,8%        | 3,0%         |
| 20             | 24  | 5,2%         | 4,6%        | 5,9%         |
| 25             | 29  | 8,7%         | 7,1%        | 10,6%        |
| 30             | 34  | 13,6%        | 10,2%       | 17,3%        |
| 35             | 39  | 19,5%        | 15,4%       | 24,2%        |
| 40             | 44  | 18,5%        | 14,9%       | 22,6%        |
| 45             | 49  | 17,0%        | 13,2%       | 21,0%        |
| 50             | 54  | 14,2%        | 11,3%       | 17,1%        |
| 55             | 59  | 12,4%        | 10,4%       | 14,4%        |
| 60             | 64  | 10,0%        | 8,8%        | 11,2%        |
| 65             | 69  | 7,5%         | 6,5%        | 8,5%         |
| 70             | 74  | 4,6%         | 5,2%        | 4,1%         |
| 75             | 79  | 2,5%         | 3,3%        | 1,9%         |
| 80             | 84  | 1,0%         | 1,6%        | 0,6%         |
| 85             | 89  | 0,6%         | 0,7%        | 0,5%         |
| 90             | 94  | 0,0%         | 0,0%        | 0,0%         |
| 95             | 99  | 0,0%         | 0,0%        | 0,0%         |
| 100            | +   | 0,0%         | 0,0%        | 0,0%         |
| <b>Samtals</b> |     | <b>11,0%</b> | <b>9,1%</b> | <b>12,8%</b> |

**Árbær – fjöldi innsendra atkvæða og úrslit**

|                                  |       |
|----------------------------------|-------|
| Fjárheimild (m.kr.)              | 47,0  |
| Innsendir atkvæðaseðlar hverfinu | 1.281 |
| Taldir atkvæðaseðlar í hverfinu  | 1.181 |

**Valin verkefni**

| <i>Heiti</i>                                      | <i>Atkvæði</i> | <i>m.kr.</i> |
|---|----------------|--------------|
| 1. Leiktæki á lóð Selásskóla                      | 678            | 3,0          |
| 2. Kaldur pottur í Árbæjarlaug                    | 622            | 3,0          |
| 3. Göngustígur við Rauðavatn                      | 499            | 18,0         |
| 4. Ruslatunnur við göngustíga í Norðlingaholti    | 436            | 2,0          |
| 5. Bæta lýsingu við göngubrú yfir Breiðholtsbraut | 419            | 2,0          |
| 6. Göngustígur á horni Rofabæjar og Fylkisvegur   | 404            | 2,0          |
| 7. Drykkjarfontur í Elliðaárdalinn                | 346            | 5,0          |
| 8. Ungbarnarólur á leikvelli í Bæjarhverfi        | 335            | 1,0          |
| 9. Þrektæki við Rauðavatn                         | 317            | 6,0          |
| 10. Fuglaskilti við stíflubru                     | 312            | 2,0          |
| 11. Göngustígur milli Sel- og Árvaðs              | 260            | 2,0          |
| 12. Merkja bílastæði við Sandavað<br>Samtals      | 159<br>4.787   | 1,0<br>47,0  |

**Heildaratkvæði**

| <i>Heiti</i>   | <i>Atkvæði</i> | <i>m.kr.</i> |
|--|----------------|--------------|
| 1. Leiktæki á lóð Selásskóla                                     | 678            | 3,0          |
| 2. Kaldur pottur í Árbæjarlaug                                   | 622            | 3,0          |
| 3. Göngustígur við Rauðavatn                                     | 499            | 18,0         |
| 4. Ruslatunnur við göngustíga í Norðlingaholti                   | 436            | 2,0          |
| 5. Bæta lýsingu við göngubrú yfir Breiðholtsbraut                | 419            | 2,0          |
| 6. Göngustígur á horni Rofabæjar og Fylkisvegur                  | 404            | 2,0          |
| 7. Drykkjarfontur í Elliðaárdalinn                               | 346            | 5,0          |
| 8. Ungbarnarólur á leikvelli í Bæjarhverfi                       | 335            | 1,0          |
| 9. Lagfæra gangstétt milli Glæsi- og Hábæjar                     | 335            | 13,0         |
| 10. Þrektæki við Rauðavatn                                       | 317            | 6,0          |
| 11. Fuglaskilti við stíflubru                                    | 312            | 2,0          |
| 12. Tröppur við göng undir Höfðabakka                            | 291            | 5,0          |
| 13. Sleðabrekka við Rauðás 12 og Reykás 21                       | 281            | 11,0         |
| 14. Gangstétt við Bæjarbraut                                     | 272            | 5,0          |
| 15. Lagfæra aðkomu bíla að Norðlingaskóla                        | 268            | 6,0          |
| 16. Fjölnota hjólabraut á Árbæjartorgi                           | 264            | 9,0          |
| 17. Göngustígur milli Sel- og Árvaðs                             | 260            | 2,0          |
| 18. Ávaxtatré meðfram hitaveitustokk                             | 259            | 3,0          |
| 19. Parkourtæki í Elliðaárdal                                    | 258            | 13,0         |
| 20. Malbika göngu-og hjólaleið milli Selásskóla og Árbæjarlaugar | 229            | 20,0         |
| 21. Trjágróður við stíg í kringum lóð Norðlingaskóla             | 211            | 6,0          |
| 22. Leiðbeiningarskilti við Ártúnsholt og Ártúnshöfða            | 203            | 3,0          |
| 23. Göngustígur milli Lækjarvaðs og Bjölluvaðs                   | 187            | 5,0          |
| 24. Lýsing á göngustíg við Bleikju- og Bröndukvísl               | 186            | 6,0          |

|                                   |       |       |
|-----------------------------------|-------|-------|
| 25. Merkja bílastæði við Sandavað | 159   | 1,0   |
| Samtals                           | 8.031 | 152,0 |

### Breiðholt – fjöldi innsendra atkvæða og úrslit

|  |       |
|--|-------|
| Fjárheimild (m.kr.)                    | 70,0  |
| Innsendir atkvæðaseðlar í þessu hverfi | 1.693 |
| Taldir atkvæðaseðlar í þessu hverfi    | 1.599 |

#### Valin verkefni

| Heiti   | Atkv. | m.kr. |
|---|-------|-------|
| 1. Lýsing á göngustígum í Seljahverfi                         | 831   | 5,0   |
| 2. Kaldur pottur í Breiðholtslaug                             | 819   | 3,0   |
| 3. Lýsing í Elliðaárdal                                       | 768   | 12,0  |
| 4. Leiktæki og tartan í Breiðholtslaug                        | 690   | 16,0  |
| 5. Lýsing og borðbekkir við skíðabrekku                       | 639   | 12,0  |
| 6. Lagfæra svæðið við færanlegar kennslustofur við Seljaskóla | 612   | 10,0  |
| 7. Fjölga bekkjum í Seljahverfinu                             | 607   | 4,0   |
| 8. Lagfæring á aðkomu Breiðholtsskóla                         | 577   | 7,0   |
| 9. Grindverk við körfuboltaspjald á lóð Hraunheima            | 430   | 1,0   |
| Samtals   | 5.973 | 70,0  |

#### Heildaratkvæði

| Heiti   | Atkv. | m.kr. |
|---|-------|-------|
| 1. Lýsing á göngustígum í Seljahverfi                         | 831   | 5,0   |
| 2. Kaldur pottur í Breiðholtslaug                             | 819   | 3,0   |
| 3. Lýsing í Elliðaárdal                                       | 768   | 12,0  |
| 4. Leiktæki og tartan í Breiðholtslaug                        | 690   | 16,0  |
| 5. Lýsing og borðbekkir við skíðabrekku                       | 639   | 12,0  |
| 6. Lagfæra svæðið við færanlegar kennslustofur við Seljaskóla | 612   | 10,0  |
| 7. Fjölga bekkjum í Seljahverfinu                             | 607   | 4,0   |
| 8. Lagfæring á aðkomu Breiðholtsskóla                         | 577   | 7,0   |
| 9. Hringtorg og gangbraut við Höfðabakka-Vesturhóla           | 550   | 38,0  |
| 10. Misháar þrefaldar körfuboltakörfur á lóð Breiðholtsskóla  | 513   | 2,0   |
| 11. Lagfæra leiksvæði við Holta- og Hæðasel                   | 484   | 3,0   |
| 12. Fræðsluskilti í Breiðholti                                | 461   | 5,0   |
| 13. Blakvöllur í Breiðholti                                   | 440   | 3,0   |
| 14. Afliðandi göngustígur frá Grænastekk í Elliðaárdal        | 432   | 4,0   |
| 15. Grindverk við körfuboltaspjald á lóð Hraunheima           | 430   | 1,0   |
| 16. Útivistarsvæði fyrir Parkour og almenning.                | 426   | 13,0  |
| 17. Fegrun á leiksvæði við Tungusel                           | 398   | 5,0   |
| 18. Minigolfvöllur á opið svæði vestan Breiðholtslaugar       | 361   | 9,0   |
| 19. Göngustígur milli Öldu- og Strandasels                    | 351   | 9,0   |
| 20. Hraðahindrun við Seljaskóga                               | 333   | 3,0   |
| 21. Fjölnota hjólabraut við Blöndubakka                       | 294   | 9,0   |
| 22. Minigolfvöllur í Bakkahverfi                              | 285   | 9,0   |

|  |        |       |
|--|--------|-------|
| 23. Hjólabrettapallur í Bakkahverfið         | 191    | 15,0  |
| 24. Gervigrasvöllur við Æsu- og Asparfell    | 155    | 24,0  |
| 25. Snjóbrekkabrekka yfir sumarið við Dalsel | 151    | 25,0  |
| Samtals                                      | 11.798 | 246,0 |

### Grafarholt og Úlfarsárdalur – fjöldi innsendra atkvæða og úrslit

|  |      |
|--|------|
| Fjárheimild (m.kr.)                    | 29,0 |
| Innsendir atkvæðaseðlar í þessu hverfi | 743  |
| Taldir atkvæðaseðlar í þessu hverfi    | 704  |

#### Valin verkefni

| Heiti   | Atkv. | m.kr. |
|---|-------|-------|
| 1. Lýsing við sleðabrekku fyrir neðan Reynisvatnsháls | 342   | 2,0   |
| 2. Ruslastampar í Grafarholti                         | 307   | 2,0   |
| 3. Áningastaður á milli Hádegismóa og Grafarholts     | 266   | 1,0   |
| 4. Líkamsræktartæki við Reynisvatn                    | 226   | 6,0   |
| 5. Gróðursetning í Úlfarsárdal                        | 194   | 7,0   |
| 6. Heilsustígur í Úlfarsárdal                         | 191   | 6,0   |
| 7. Upplýsingaskilti um vegalengdir                    | 190   | 4,0   |
| Samtals   | 1.716 | 28,0  |

#### Heildaratkvæði

| Heiti   | Atkv. | m.kr. |
|---|-------|-------|
| 8. Lýsing við sleðabrekku fyrir neðan Reynisvatnsháls | 342   | 2,0   |
| 9. Ruslastampar í Grafarholti                         | 307   | 2,0   |
| 10. Áningastaður á milli Hádegismóa og Grafarholts    | 266   | 1,0   |
| 11. Líkamsræktartæki við Reynisvatn                   | 226   | 6,0   |
| 12. Gróðursetning í Úlfarsárdal                       | 194   | 7,0   |
| 13. Heilsustígur í Úlfarsárdal                        | 191   | 6,0   |
| 14. Upplýsingaskilti um vegalengdir                   | 190   | 4,0   |
| 15. Trjálundur í Úlfarsárdal                          | 190   | 5,0   |
| 16. Blakvöllur í Leirárdal                            | 190   | 3,0   |
| 17. Bæta göngustíga upp á Úlfarsfell                  | 180   | 10,0  |
| 18. Gróðursetning við gervigrasvöllinn í Úlfarsárdal  | 165   | 6,0   |
| 19. Gróður meðfram Gvendargeisla                      | 158   | 5,0   |
| 20. Fjölnota hjólabraut                               | 153   | 11,0  |
| 21. Úlfarsárdalur skilti                              | 148   | 2,0   |
| 22. Leiksvæði við Kristnibraut                        | 136   | 14,0  |
| 23. Gróður við Reynisvatn                             | 129   | 5,0   |
| 24. Drykkjarbrunnur við göngustíg í Úlfarsárdal       | 126   | 5,0   |
| 25. Gróðurbeð við aðkomu að Þorlákseisla              | 110   | 5,0   |
| 26. Gróðursetning meðfram Reynisvatnsvegi             | 86    | 10,0  |
| 27. Hjólabrettampur í Úlfarsárdal                     | 65    | 15,0  |
| 28. Gönguleiðir í Úlfarsárdal                         | 63    | 26,0  |
| 29. Hólmi í Reynisvatn                                | 20    | 18,0  |
| 30. Gönguleið meðfram Suðurlandsvegi                  | 13    | 29,0  |

|         |       |       |
|---------|-------|-------|
| Samtals | 3.648 | 197,0 |
|---------|-------|-------|

**Grafarvogur – fjöldi innsendra atkvæða og úrslit**

|  |       |
|--|-------|
| Fjárheimild (m.kr.)                    | 61,0  |
| Innsendir atkvæðaseðlar í þessu hverfi | 1.860 |
| Taldir atkvæðaseðlar í þessu hverfi    | 1.750 |

**Valin verkefni**

| Heiti                                      | Atkv. | m.kr. |
|--|-------|-------|
| 1. Frágangur við grenndargáma við Spöngina | 786   | 3,0   |
| 2. Vaðlaug við Grafarvogslaug              | 662   | 42,0  |
| 3. Lýsing á göngustíg meðfram Strandvegi   | 649   | 16,0  |
| Samtals                                    | 2.097 | 61,0  |

**Heildaratkvæði**

| Heiti   | Atkv.  | m.kr. |
|---|--------|-------|
| 1. Frágangur við grenndargáma við Spöngina                          | 786    | 3,0   |
| 2. Vaðlaug við Grafarvogslaug                                       | 662    | 42,0  |
| 3. Lýsing á göngustíg meðfram Strandvegi                            | 649    | 16,0  |
| 4. Bæta lýsingu á gönguleið að Rimaskóla                            | 608    | 3,0   |
| 5. Göngustígur sem tengir Víkurhverfi við göngustíg meðfram sjó     | 574    | 6,0   |
| 6. Gamla þjóðleiðin   | 528    | 2,0   |
| 7. Lýsing á göngustíg samsíða Víkurvegi                             | 487    | 9,0   |
| 8. Þúfnahopp á opið leiksvæði í Grafarvogi                          | 479    | 3,0   |
| 9. Skólahreystivöllur á lóð Rimaskóla                               | 450    | 11,0  |
| 10. Bekkir og ruslastampar milli Víkur- og Borga                    | 422    | 3,0   |
| 11. Fræðsluskilti um minjar í Grafarvogi                            | 406    | 5,0   |
| 12. Malbika stíg milli Grafarlæks og Stórhöfða                      | 388    | 19,0  |
| 13. Gróður í brekkuna sunnan Bryggjuhverfis                         | 370    | 5,0   |
| 14. Fimleikataeki á tvo staði í Grafarvogi Hundagerði við Gufunesbæ | 354    | 9,0   |
| 15. Hundagerði við Gufunesbæ  | 353    | 10,0  |
| 16. Salernisaðstaða í Gufunesbæ                                     | 334    | 21,0  |
| 17. Tré á lóð Rimaskóla   | 333    | 3,0   |
| 18. Bílastæði við Hallsteinsgarð                                    | 328    | 7,0   |
| 19. Dorgpallur undir Hamarshöfða                                    | 323    | 20,0  |
| 20. Trjá- og runnagróður meðfram strandstíg við Staðahverfi         | 317    | 6,0   |
| 21. Reiðhjóla- eða torfæruþraut á lóð Rimaskóla                     | 256    | 11,0  |
| 22. Útivistarsvæði fyrir parkour í Víkurhverfi                      | 246    | 13,0  |
| 23. Ávaxtatré í Stýrisskóg  | 243    | 5,0   |
| 24. Vatnsbrunnar við Gufunesbæ og Dalhús                            | 237    | 10,0  |
| 25. Endurgerð leiksvæðis við Berjarima                              | 121    | 21,0  |
| Samtals   | 10.254 | 263,0 |

**Háaleiti og Bústaðir – fjöldi innsendra atkvæða og úrslit**

|  |       |
|--|-------|
| Fjárheimild (m.kr.)                    | 51,0  |
| Innsendir atkvæðaseðlar í þessu hverfi | 1.233 |



Taldir atkvæðaseðlar í þessu hverfi 1.155

### Valin verkefni

| Heiti  | Atkv. | m.kr. |
|--|-------|-------|
| 1. Ávaxtatré á opnum svæðum                    | 635   | 3,0   |
| 2. Grenndargámar við Sogaveg.                  | 506   | 5,0   |
| 3. Fegra borgarland við Háleitisbraut          | 498   | 5,0   |
| 4. Ný girðing við Bústaðaveg.                  | 378   | 10,0  |
| 5. Líkamsræktartæki á opið svæði vestan Miðbæ  | 359   | 8,0   |
| 6. Endurnýjun á göngustíg milli H- og K-landa. | 337   | 12,0  |
| 7. Bæta leikvöllinn við Rauðagerði             | 330   | 8,0   |
| Samtals  | 3.043 | 51,0  |

### Heildaratkvæði

| Heiti  | Atkv. | m.kr. |
|--|-------|-------|
| 1. Ávaxtatré á opnum svæðum                      | 635   | 3,0   |
| 2. Grenndargámar við Sogaveg.                    | 506   | 5,0   |
| 3. Fegra borgarland við Háleitisbraut            | 498   | 5,0   |
| 4. Ný girðing við Bústaðaveg.                    | 378   | 10,0  |
| 5. Líkamsræktartæki á opið svæði vestan Miðbæ    | 359   | 8,0   |
| 6. Endurnýjun á göngustíg milli H- og K-landa.   | 337   | 12,0  |
| 7. Bæta leikvöllinn við Rauðagerði               | 330   | 8,0   |
| 8. Endurbætur á sleðabrekku við Búland.          | 304   | 14,0  |
| 9. Hundagerði í Fossvogsdal                      | 288   | 10,0  |
| 10. Laga aðkomu að Kvistaborg                    | 267   | 17,0  |
| 11. Helluleggja við Efstaland                    | 256   | 4,0   |
| 12. Endurbætur á fótboltavelli við Hjallaland.   | 239   | 8,0   |
| 13. Lagfæra göngustíg við enda Ljóslands         | 224   | 11,0  |
| 14. Endurbætur á körfuboltavelli við Búland.     | 222   | 12,0  |
| 15. Endurbætur á fótboltavelli við Brúnaland.    | 221   | 11,0  |
| 16. Endurbætur á bílplani við Austurborg.        | 219   | 8,0   |
| 17. Endurbætur á leiksvæði við Markland.         | 185   | 7,0   |
| 18. Endurnýja leiksvæðin við Markar- og Kjarrveg | 184   | 5,0   |
| 19. Endurbætur á körfuboltavelli við Snæland.    | 178   | 10,0  |
| 20. Laga holur á Traðarlandi                     | 159   | 18,0  |
| 21. Endurbæta fótboltavöll við Blesugróf         | 71    | 15,0  |
| Samtals  | 6.060 | 201,0 |

### Hlíðar – fjöldi innsendra atkvæða og úrslit

|  |       |
|--|-------|
| Fjárheimild (m.kr.)                    | 39,0  |
| Innsendir atkvæðaseðlar í þessu hverfi | 1.148 |
| Taldir atkvæðaseðlar í þessu hverfi    | 1.074 |

### Valin verkefni

| Heiti  | Atkv. | m.kr. |
|--|-------|-------|
| 1. Bætt lýsing við gönguljós við Hlíðarskóla | 555   | 2,0   |

|   |       |      |
|---|-------|------|
| 2. Ungbarnarólur á leikvelli                                  | 494   | 1,0  |
| 3. Göngustígur frá Stigahlíð                                  | 454   | 2,0  |
| 4. Lýsing við körfuboltavöll á Klambratúni                    | 436   | 3,0  |
| 5. Hjólaviðgerðarstandur í Hlíðunum                           | 416   | 1,0  |
| 6. Klifurgrind á Klambratún                                   | 366   | 7,0  |
| 7. Bekkir á Klambratún  | 337   | 5,0  |
| 8. Vatnsfontur á Klambratúni                                  | 325   | 5,0  |
| 9. Bekkir í Hlíðunum  | 302   | 5,0  |
| 10. Upplýsingaskilti um fiskþurrkunarreit og sögulegar minjar | 287   | 2,0  |
| 11. Endurbætur við gatnamót Brautarholts og Stórholts         | 273   | 5,0  |
| Samtals   | 4.245 | 38,0 |

### Heildaratkvæði

| Heiti   | Atkv. | m.kr. |
|---|-------|-------|
| 1. Bætt lýsing við gönguljós við Hlíðarskóla                  | 555   | 2,0   |
| 2. Ungbarnarólur á leikvelli                                  | 494   | 1,0   |
| 3. Göngustígur frá Stigahlíð                                  | 454   | 2,0   |
| 4. Lýsing við körfuboltavöll á Klambratúni                    | 436   | 3,0   |
| 5. Hjólaviðgerðarstandur í Hlíðunum                           | 416   | 1,0   |
| 6. Klifurgrind á Klambratún                                   | 366   | 7,0   |
| 7. Bekkir á Klambratún  | 337   | 5,0   |
| 8. Vatnsfontur á Klambratúni                                  | 325   | 5,0   |
| 9. Bekkir í Hlíðunum  | 302   | 5,0   |
| 10. Upplýsingaskilti um fiskþurrkunarreit og sögulegar minjar | 287   | 2,0   |
| 11. Endurbætur á körfuboltavelli við Hlíðarskóla              | 276   | 8,0   |
| 12. Endurbætur við gatnamót Brautarholts og Stórholts         | 273   | 5,0   |
| 13. Hraðahindrun á Eskihlíð                                   | 225   | 3,0   |
| 14. Hjólabraut í Hlíðarnar                                    | 219   | 11,0  |
| 15. Hraðavaraskilti við Miklubraut                            | 216   | 4,0   |
| 16. Æfingatæki við Bólstaðahlíð                               | 209   | 7,0   |
| 17. Göngustígur við Flókagötu                                 | 201   | 30,0  |
| 18. Parkour svæði í Hlíðunum                                  | 197   | 13,0  |
| 19. Púttvöllur á Klambratún                                   | 197   | 9,0   |
| 20. Battavöllur á Klambratún                                  | 194   | 27,0  |
| 21. Afvatna svæði við biðstöð                                 | 167   | 5,0   |
| 22. Vatnsfontur í Hlíðunum                                    | 149   | 5,0   |
| 23. Hraðahindrun á Meðalholt                                  | 128   | 2,0   |
| 24. Tjörn með gosbrunni á Klambratúni                         | 80    | 35,0  |
| Samtals   | 6703  | 197,0 |

### Kjalarnes – fjöldi innsendra atkvæða og úrslit

|  |      |
|--|------|
| Fjárheimild (m.kr.)                    | 14,0 |
| Innsendir atkvæðaseðlar í þessu hverfi | 128  |
| Taldir atkvæðaseðlar í þessu hverfi    | 97   |

**Valin verkefni**

| Heiti   | Atkv. | m.kr. |
|---|-------|-------|
| 1. Viðhald á opnum svæðum                     | 37    | 2,0   |
| 2. Gler í girðingu við sundlaugina            | 33    | 7,0   |
| 3. Gróður í mön við Jörfagrund og á leiksvæði | 29    | 5,0   |
| Samtals                                       | 99    | 14,0  |

**Heildaratkvæði**

| Heiti  | Atkv. | m.kr. |
|--|-------|-------|
| 1. Viðhald á opnum svæðum                                  | 37    | 2,0   |
| 2. Gler í girðingu við sundlaugina                         | 33    | 7,0   |
| 3. Gróður í mön við Jörfagrund og á leiksvæði              | 29    | 5,0   |
| 4. Hreystibraut við Klébergsskóla                          | 28    | 11,0  |
| 5. Götulýsing á vegi milli Vesturlandsvegur og Melahverfis | 28    | 3,0   |
| 6. Útsýnisskífu á Kjalarnes                                | 25    | 2,0   |
| 7. Gróður milli Víkur- og Esjugrundar                      | 24    | 5,0   |
| 8. Endurnýja gangstétt við Esjugrund                       | 21    | 4,0   |
| 9. Endurnýja gras á fótoltavelli                           | 20    | 2,0   |
| 10. Fuglarnir á Klébergi                                   | 19    | 3,0   |
| 11. Arnarhamarsrétt - fræðsluskilti                        | 12    | 2,0   |
| 12. Frisbígolfvöllur                                       | 12    | 6,0   |
| 13. Gróðursetning í landi Norðurgrafar                     | 11    | 3,0   |
| 14. Skilti við Esjuskála                                   | 8     | 2,0   |
| 15. Fræðslu- og upplýsingaskilti við eyðibýlið Ártún       | 7     | 2,0   |
| 16. Fjölnota hjólabraut                                    | 6     | 11,0  |
| Samtals  | 320   | 70,0  |

**Laugardalur – fjöldi innsendra atkvæða og úrslit**

|  |       |
|--|-------|
| Fjárheimild (m.kr.)                    | 55,0  |
| Innsendir atkvæðaseðlar í þessu hverfi | 1.605 |
| Taldir atkvæðaseðlar í þessu hverfi    | 1.523 |

**Valin verkefni**

| Heiti   | Atkv. | m.kr. |
|---|-------|-------|
| 1. Endurbætur á lýsingu í Laugardal                   | 1.158 | 7,0   |
| 2. Framhlið Laugardalslaugarinnar                     | 779   | 10,0  |
| 3. Bæta aðgengi að fjöru á Laugarnestanga             | 750   | 4,0   |
| 4. Endurbætur á leikvelli í Laugardal                 | 749   | 14,0  |
| 5. Merking stíga í Laugardalnum                       | 728   | 2,0   |
| 6. Bæta lýsingu við gatnamót Holta- og Langholtsvegur | 688   | 4,0   |
| 7. Snyrta umhverfis vatnsbrunnna í Laugardalnum       | 670   | 3,0   |
| 8. Hreinsun fjörunnar við Háubakka í Elliðaárvogi     | 664   | 1,0   |
| 9. Ruslatunnur í Vogahverfi                           | 602   | 2,0   |
| 10. Stærri klukkur í Laugardalslaug                   | 525   | 1,0   |
| 11. Gönguleið yfir Suðurlandsbraut við Mörkina        | 516   | 6,0   |
| 12. Ungbarnaróla á leikvöllinn við Sæviðarsund        | 461   | 1,0   |

|         |       |      |
|---------|-------|------|
| Samtals | 8.290 | 55,0 |
|---------|-------|------|

### Heildaratkvæði

| Heiti   | Atkv.  | m.kr. |
|---|--------|-------|
| 1. Endurbætur á lýsingu í Laugardal                   | 1.158  | 7,0   |
| 2. Framhlið Laugardalslaugarinnar                     | 779    | 10,0  |
| 3. Bæta aðgengi að fjöru á Laugarnestanga             | 750    | 4,0   |
| 4. Endurbætur á leikvelli í Laugardal                 | 749    | 14,0  |
| 5. Merking stíga í Laugardalnum                       | 728    | 2,0   |
| 6. Bæta lýsingu við gatnamót Holta- og Langholtsvegur | 688    | 4,0   |
| 7. Snyrta umhverfis vatnsbrunna í Laugardalnum        | 670    | 3,0   |
| 8. Hreinsun fjörunnar við Háubakka í Elliðaárvogi     | 664    | 1,0   |
| 9. Ruslatunnur í Vogahverfi                           | 602    | 2,0   |
| 10. Stærri klukkur í Laugardalslaug                   | 525    | 1,0   |
| 11. Gönguleið yfir Suðurlandsbraut við Mörkina        | 516    | 6,0   |
| 12. Gönguljós við Reykjaveg                           | 479    | 13,0  |
| 13. Ungbarnaróla á leikvöllinn við Sæviðarsund        | 461    | 1,0   |
| 14. Rafhleðslustöð við Laugardalslaug                 | 460    | 5,0   |
| 15. Fræðsluskilti í Laugarnes                         | 437    | 2,0   |
| 16. Parkour svæði í Laugardal                         | 395    | 13,0  |
| 17. Hjólabraut í Laugardalinn                         | 370    | 11,0  |
| 18. Endurbætur á körfuboltavelli við Laugalækjarskóla | 341    | 6,0   |
| 19. Sauna í Laugardalslaug                            | 333    | 16,0  |
| 20. Endurbæta hundagerði í Laugardalnum               | 293    | 9,0   |
| 21. Fegrún og endurbætur á opnu svæði við Miðtún      | 265    | 7,0   |
| 22. Hreystivöllur á lóð Laugalækjarskóla              | 258    | 11,0  |
| 23. Sparkvöllur við Laugarlækjarskóla                 | 256    | 19,0  |
| Samtals   | 12.177 | 167,0 |

### Miðborg – fjöldi innsendra atkvæða og úrslit

|  |      |
|--|------|
| Fjárheimild (m.kr.)                    | 33,0 |
| Innsendir atkvæðaseðlar í þessu hverfi | 813  |
| Taldir atkvæðaseðlar í þessu hverfi    | 743  |

### Valin verkefni

| Heiti                                      | Atkv. | m.kr. |
|--|-------|-------|
| 1. Gróður og bekkir í Hljómskálagarðinn    | 397   | 9,0   |
| 2. Fjölga leiktækjum í Hljómskálagarðinum  | 372   | 6,0   |
| 3. Almenningsgarður við Þingholtsstræti 25 | 316   | 8,0   |
| 4. Ný gangstétt við Barónsstíg             | 266   | 8,0   |
| 5. Ungbarnaróla á Skógarróló í Skerjafirði | 169   | 2,0   |
| Samtals                                    | 1.520 | 33,0  |

### Heildaratkvæði

| Heiti                                   | Atkv. | m.kr. |
|---|-------|-------|
| 6. Gróður og bekkir í Hljómskálagarðinn | 397   | 9,0   |

|  |      |       |
|--|------|-------|
| 7. Fjölga leiktækjum í Hljómskálagarðinum      | 372  | 6,0   |
| 8. Almenningsgarður við Þingholtsstræti 25     | 316  | 8,0   |
| 9. Ný gangstétt við Barónsstíg                 | 266  | 8,0   |
| 10. Endurnýjun á leiksvæði við Bjarnarstíg     | 252  | 5,0   |
| 11. Veggmynd við Suðurgötu                     | 224  | 5,0   |
| 12. Gróðursetning á Arnarhóli                  | 216  | 4,0   |
| 13. Stór klukka á Hlemm                        | 194  | 10,0  |
| 14. Parkour svæði í Miðborginni                | 190  | 13,0  |
| 15. Hraðahindrun á Bergþórugötu                | 189  | 3,0   |
| 16. Upphækkuð gönguleið á Skothúsveg           | 184  | 3,0   |
| 17. Endurnýjun á leiksvæði við Þórsögötu       | 183  | 8,0   |
| 18. Ungbarnaróla á Skógarróló í Skerjafirði    | 169  | 2,0   |
| 19. Upplýsingaskilti við brunninn í Aðalstræti | 168  | 2,0   |
| 20. Handrið á göngubrýr í Vatnsmýri            | 155  | 7,0   |
| 21. Upplýsingaskilti við Tjörnina              | 147  | 4,0   |
| 22. Endurbætur á fótboltavelli í Skerjafirði   | 89   | 9,0   |
| 23. Endurnýja Aparóló í Skerjafirði            | 84   | 6,0   |
| Samtals  | 3795 | 112,0 |

### Vesturbær – fjöldi innsendra atkvæða og úrslit

|  |       |
|--|-------|
| Fjárheimild (m.kr.)                    | 55,0  |
| Innsendir atkvæðaseðlar í þessu hverfi | 1.388 |
| Taldir atkvæðaseðlar í þessu hverfi    | 1.287 |

### Valin verkefni

| Heiti   | Atkv. | m.kr. |
|---|-------|-------|
| 1. Gönguleið yfir Hofsvallagötu                               | 865   | 2,0   |
| 2. Fjölga ruslatunnum í Vesturbænum                           | 806   | 2,0   |
| 3. Lýsing við göngustíg á Ægissíðu                            | 628   | 8,0   |
| 4. Sjónauki við Eiðisgranda                                   | 587   | 2,0   |
| 5. Endurbætur á leikvelli við Tómasarhaga                     | 515   | 5,0   |
| 6. Hagatorg tengt við nærumhverfi                             | 489   | 30,0  |
| 7. Endurbætur á körfuboltavelli milli Faxaskjól og Sörlaskjól | 368   | 6,0   |
| Samtals   | 4.258 | 55,0  |

### Heildaratkvæði

| Heiti                                     | Atkv. | m.kr. |
|---|-------|-------|
| 1. Gönguleið yfir Hofsvallagötu           | 859   | 2,0   |
| 2. Fjölga ruslatunnum í Vesturbænum       | 804   | 2,0   |
| 3. Lýsing við göngustíg á Ægissíðu        | 625   | 8,0   |
| 4. Sjónauki við Eiðisgranda               | 583   | 2,0   |
| 5. Endurbætur á leikvelli við Tómasarhaga | 513   | 5,0   |
| 6. Hagatorg tengt við nærumhverfi         | 485   | 30,0  |
| 7. Parkour svæði í Vesturbænn             | 402   | 13,0  |
| 8. Matjurtagarður við Þorragötu           | 378   | 15,0  |

|   |       |       |
|---|-------|-------|
| 9. Endurbætur á körfuboltavelli milli Faxaskjól og Sörlaskjól | 368   | 6,0   |
| 10. Hjólabraut í Vesturbæinn                                  | 362   | 11,0  |
| 11. Endurgerð leikvallar við Verkamannabústaði                | 351   | 7,0   |
| 12. Endurbætur á sparkvelli við Skeljagranda                  | 336   | 11,0  |
| 13. Grenndargámar á horn Túngötu og Bræðraborgarstígs         | 328   | 4,0   |
| 14. Norðurljósabyrgi við Faxaskjól                            | 328   | 13,0  |
| 15. Endurbætur á leikvelli við Boðagranda                     | 324   | 9,0   |
| 16. Í fótspor Þórbergs  | 303   | 7,0   |
| 17. Gangstétt og hraðahindrun við Faxaskjól                   | 182   | 16,0  |
| 18. Gervigras á Lynghagaróló                                  | 152   | 26,0  |
| Samtals   | 7.683 | 187,0 |

## FUNDARGERÐ

|                      |   |
|----------------------|---|
| <b>Hópur:</b>        | Kjörstjórn HM17   |
| <b>Efni:</b>         | <i>1. Fundur kjörstjórnar v/HM17</i>                        |
| <b>Viðstaddir:</b>   | Unnur Margrét Arnardóttir; Helga B. Laxdal; Eggert Ólafsson |
| <b>Fundardagur:</b>  | 25. september 2017  |
| <b>Tími:</b>         | 10:00 - 10:30   |
| <b>Fundarstaður:</b> | Ráðhús - Sólrúnarbúð  |

Kjörstjórn Hverfisins míns 2017 fundaði í fyrsta sinn vegna fyrirhugaðrar framkvæmdar kosninga í verkefninu 3.-19. nóvember 2017.

Eftirtalin mál voru rædd á fundinum:

1. Formleg skipun kjörstjórnar. Ákveðið var að UMA myndi útbúa tillögu um skipun kjörstjórnar til stjórnkerfis- og lýðræðisráðs.
2. Reglur kosninganna. Farið var yfir viðbót við reglur kosninganna er varða stjórnugjöf og bætt inn kafla um eftirvinnslu og frágang kjörgagna. Ákveðið var að UMA myndi senda reglurnar á kjörstjórn til yfirlstrar og að því loknu yrðu þær sendar stjórnkerfis- og lýðræðisráði til samþykktar ásamt tillögu sem UMA útbýr.
3. Rætt var um kærufrest í verkefninu. Ákveðið var að fresta ákvörðun um hvort þyrfti að setja ákvæði um slíkt í reglur verkefnisins eða ekki, og ræða betur í kjölfar yfirlresturs á reglum kosninganna.
4. Meðferð kjörgagna. Rætt var um förgun og eftirvinnslu kjörgagna. Ákveðið var að EÓ athugaði hvernig slíkum málum væri háttað hjá UTD og Þjóðskrá vegna eldri gagna og ákveðið að fyrir förgun kjörgagna í ár yrðu unnar upplýsingar um aldurs- og kynjadreifingu kjósenda.
5. Varaformaður kjörstjórnar. Ákveðið var að UMA hefði samband við borgarlögmann vegna skipunar í hlutverk varaformanns kjörstjórnar, líkt og 2016.
6. Uppfærsla á kosningarétti. Ákveðið var að UMA hefði samband við Sigurð Mátsson hjá Advania til að tryggja að kjörskrá verði uppfærð til að innihalda alla Reykvíkinga sem fæddir eru 2001.

Fleira var ekki rætt og fundi slitið kl. 10.30.

## KJÖRSTJÓRN HVERFIÐ MITT 2017

Ár 2017, mánudaginn 20. nóvember, var haldinn fundur í kjörstjórn vegna kosninganna Hverfið mitt 2017. Fundurinn var haldinn í Þverárkoti, fundarherbergi á Höfðatorgi og hófst kl. 16.00 Viðstödd voru Eggert Ólafsson, Jón Pétur Skúlason, Unnur Margrét Arnardóttir og Helga Björk Laxdal sem ritaði fundargerð. Einnig sat fundinn Sigrún Lilja Sigmarsdóttir.

### Þetta gerðist:

1. Lagðar fram niðurstöður dags. 20. nóvember úr rafrænni kosningu fyrir Hverfið mitt 2018 samkvæmt talningu sem fram fór sama dag.

Niðurstöður fyrir hverfi 1, Vesturbæ, 7 verkefni valin fyrir 55 milljónir.

Niðurstöður staðfestar.

Niðurstöður fyrir hverfi 2, Miðborg, 5 verkefni valin fyrir 33 milljónir.

Niðurstöður staðfestar.

Niðurstöður fyrir hverfi 3, Hlíðar, 11 verkefni valin fyrir 38 milljónir.

Niðurstöður staðfestar.

Niðurstöður fyrir hverfi 4, Háleiti og Bústaðir, 7 verkefni valin fyrir 51 milljón.

Niðurstöður staðfestar.

Niðurstöður fyrir hverfi 5, Laugardalur, 12 verkefni valin fyrir 55 milljónir.

Niðurstöður staðfestar.

Niðurstöður fyrir hverfi 6, Breiðholt, 9 verkefni valin fyrir 70 milljónir.

Niðurstöður staðfestar.

Niðurstöður fyrir hverfi 7, Árbær, 12 verkefni valin fyrir 47 milljónir.

Niðurstöður fyrir hverfi 8, Grafarvogur, 3 verkefni valin fyrir 61 milljónir.

Niðurstöður staðfestar.

Niðurstöður fyrir hverfi 9, Grafarholt og Úlfarsárdalur, 7 verkefni valin fyrir 28 milljónir.

Þrjú verkefni fengu jafnmörg atkvæði eða 190 og þarf að varpa hlutkesti á milli þeirra en um er að ræða eftirtalin verkefni:

- Upplýsingaskilti um vegalengdir, 4 mkr. – fær tölurnar 1 og 6.
- Trjálundur í Úlfarsárdal, 5 mkr. – fær tölurnar 2 og 5.
- Blakvöllur í Leirárdal, 3 mkr. – fær tölurnar 3 og 4.

### Dice Roller

You rolled 1 die:



Timestamp: 2017-11-20 16:18:40 UTC

Roll Again

Go Back

Upp kemur talan 6 og telst því upplýsingaskilti um vegalengdir rétt valið.  
Niðurstöður staðfestar

Niðurstöður fyrir hverfi 10, Kjalarnes 3 verkefni valin fyrir 14 milljónir.

Niðurstöður staðfestar.

**Fundi slitið kl. 16.25.**





Reykjavíkurborg  
Skrifstofa borgarstjóra og borgarritara



## Hverfið mitt 2018

Samráðsverkefni íbúa og stjórnarsýslu um forgangsröðun og úthlutun fjármagns til smærri nýframkvæmda- og viðhaldsverkefna í hverfum Reykjavíkurborgar

Niðurstöður rafrænna kosninga  
sem fram fóru dagana  
17. til 30. október 2018

Reykjavík 31. október 2018

## Efnisyfirlit

|   |     |
|---|-----|
| 1. Kosningapátttaka, fjöldi atkvæða og valinna verkefna | 3   |
| 2. Kosningapátttaka eftir kyni                          | 3   |
| 3. Kosningapátttaka eftir hverfum                       | 3   |
| 4. Kosningapátttaka eftir aldri                         | 4-6 |

### *Fjöldi innsendra atkvæða og úrslit*

|  |    |
|--|----|
| 5. Árbær   | 7  |
| 6. Breiðholt                                       | 8  |
| 7. Grafarholt og Úlfarsárdalur                     | 9  |
| 8. Grafarvogur                                     | 10 |
| 9. Háaleiti og Bústaðir                            | 11 |
| 10. Hlíðar   | 12 |
| 11. Kjalarnes                                      | 13 |
| 12. Laugardalur                                    | 14 |
| 13. Miðborg  | 15 |
| 14. Vesturbær                                      | 16 |
| 15. Fundargerð kjörstjórnar um niðurstöðu kosninga | 18 |

## 1. Kosningabátttaka, fjöldi atkvæða og valinna verkefna

Rafrænum kosningum um verkefni í hverfum Reykjavíkur lauk kl. 00:15 aðfaranótt 31. október 2018 en þær stóðu yfir frá kl. 00:01 þann 17. október 2018. Alls voru valin 88 verkefni sem koma til framkvæmda á árinu 2018.

Kjörskrá stækkaði umtalsvert þar sem kosningaaldur var lækkaður niður í 15 ára og bættist þar með heill árgangur við kjörskrá fyrri ára. Árið 2017 var kjörskráin 101.956. Á kjörskrá í ár voru 105.987 íbúar en af þeim kusu 13.003. Kosningabátttakan var því 12,3% og hækkar úr 10.9% árið 2017 þegar fjöldi kjósenda var 11.194. Alls voru 51.971 konur á kjörskrá og tóku 7.883 þeirra þátt eða 15.2% og hækkar úr 12.8% frá árinu 2017. Karlar voru 54.016 á kjörskrá og tóku 5.167 þeirra þátt, eða 9.6% og hækkar úr 9.1% frá árinu 2017. Sjá nánar töflu 1.1. frá Þjóðskrá Íslands.

Talning hófst í Borgartúni 14 kl. 10:00 miðvikudaginn 30. október 2018 og lauk kl. 12.00 sama dag. Kjörstjórn fundaði í Borgartúni 14, Reykjavík strax í kjölfar talningar eða kl 12:10. Kjörstjórn staðfesti á fundi sínum niðurstöður talningar í öllum hverfum.

## 2. Kosningabátttaka eftir kyni

Fleiri konur tóku þátt í heildina en karlar eða 60.6 % á móti 39.7% og er mynstrið svipað í öllum hverfum. Sjá mynd 1.2. Konur eru alls staðar fleiri í hópi þátttakenda en karlar fjórða árið í röð. Sjá mynd 2.2 og töflu 1.1

### Kosningabátttaka brotin niður á kyn

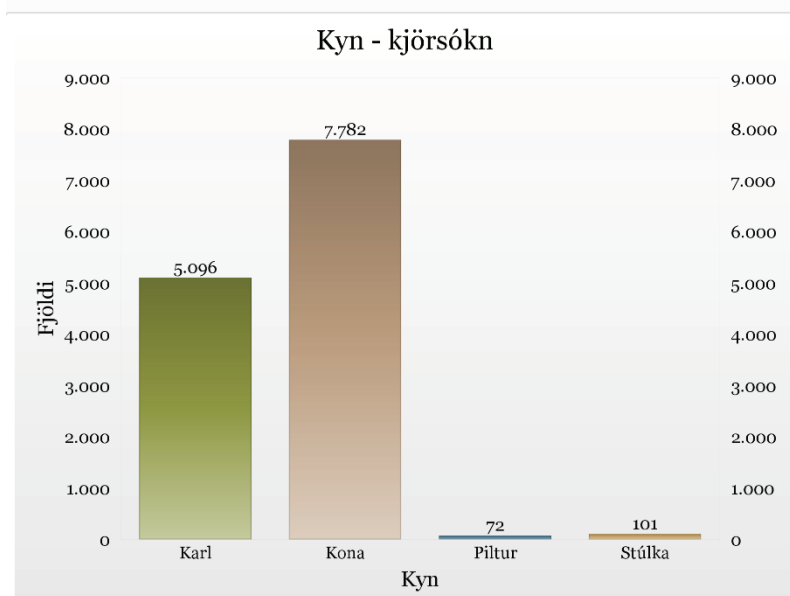

*Til skýringar: Skv. Þjóðskrá Íslands er piltur skilgreindur sem karlkyns einstaklingur 17 ára eða yngri og stúlka kvenkyns einstaklingur 17 ára eða yngri.*

Mynd 1.2 Kosningabátttaka brotin niður á kyn

Hlutfallslega tóku flestar konur þátt á Kjalarnesi, eða 28,6%. Næst hæst var hlutfall kvenna í Árbæ eða 21,6%. Lægsta þátttökuhlutfall kvenna var í Miðborg, 12,4%. Hlutfallslega tóku flestir karlar þátt í Árbæ, eða 13,9%. Næst hæst var hlutfall karla í Grafarholti og Úlfarsárdal 13,8%. Lægsta hlutfall karla var á Kjalarnesi 6,9%. Sjá töflu 1.1 frá Þjóðskrá Íslands.

### 3. Kosningaþátttaka eftir hverfum

Þátttaka var mest í Grafarholti og Úlfarsárdal en þar var hún 17,9%, næstmest í Árbæ 16,8%, þar á eftir eru Grafarvogur, Hlíðar og Kjalarnes. Minnst var þátttakan í Miðborginni 9,6%. Stærsta stökkið tók Grafarholt og Úlfarsárdalur. Þátttakan þar árið 2017 var 13,2% og fór í 17,9% í ár. Þátttaka jókst í öllum hverfum nema í Vesturbænum, þar fór þátttakan úr 11,2% niður í 10,2%. Nánari skýringar eru í töflu 1.1

Tafla 1.1. – Þátttaka og fjöldi á kjörskrá eftir hverfum – tafla frá Þjóðskrá

| Hverfi                    | Þátttaka     |             |              | Á kjörskrá 18.11.2017 |               |               |
|---------------------------|--------------|-------------|--------------|-----------------------|---------------|---------------|
|                           | Alls         | Karl        | Kona         | Alls                  | Karl          | Kona          |
| 1. Vesturbær              | 10,2%        | 8,6%        | 11,9%        | 13.557                | 6.748         | 6.809         |
| 2. Miðborg                | 9,6%         | 7,4%        | 12,3%        | 8.278                 | 4.594         | 3.684         |
| 3. Hlíðar                 | 13,1%        | 10,0%       | 16,4%        | 9.118                 | 4.654         | 4.464         |
| 4. Laugardalur            | 11,6%        | 9,2%        | 14,1%        | 13.953                | 6.998         | 6.955         |
| 5. Háaleiti               | 11,6%        | 9,2%        | 14,0%        | 12.285                | 5.970         | 6.315         |
| 6. Breiðholt              | 10,0%        | 7,4%        | 13,1%        | 18.131                | 9.342         | 8.631         |
| 7. Árbær                  | 16,8%        | 13,2%       | 20,6%        | 9.051                 | 4.621         | 4.430         |
| 8. Grafarvogur            | 14,6%        | 12,2%       | 18,7%        | 14.830                | 7.032         | 7.335         |
| 9. Kjalarnes              | 12,6%        | 6,8%        | 27,1%        | 1.161                 | 825           | 336           |
| 10. Grafarholt-Úlfarsárd. | 17,9%        | 13,1%       | 20,2%        | 5.623                 | 2.827         | 2.796         |
| <b>Samtals</b>            | <b>12,3%</b> | <b>9,6%</b> | <b>15,2%</b> | <b>105.987</b>        | <b>54.016</b> | <b>51.971</b> |

### 4. Kosningaþátttaka eftir aldri

Þátttaka var mest í aldursflokknum 31 – 40 ára, 28,5%, næstmest í 41 – 50 ára, 23,2%. Eins og sjá má á mynd 3.2 er þátttaka yngstu og elstu kjósanda áberandi minni en hjá fólki á miðjum aldri. Í töflu 1.2 má sjá nákvæma aldursdreifingu.

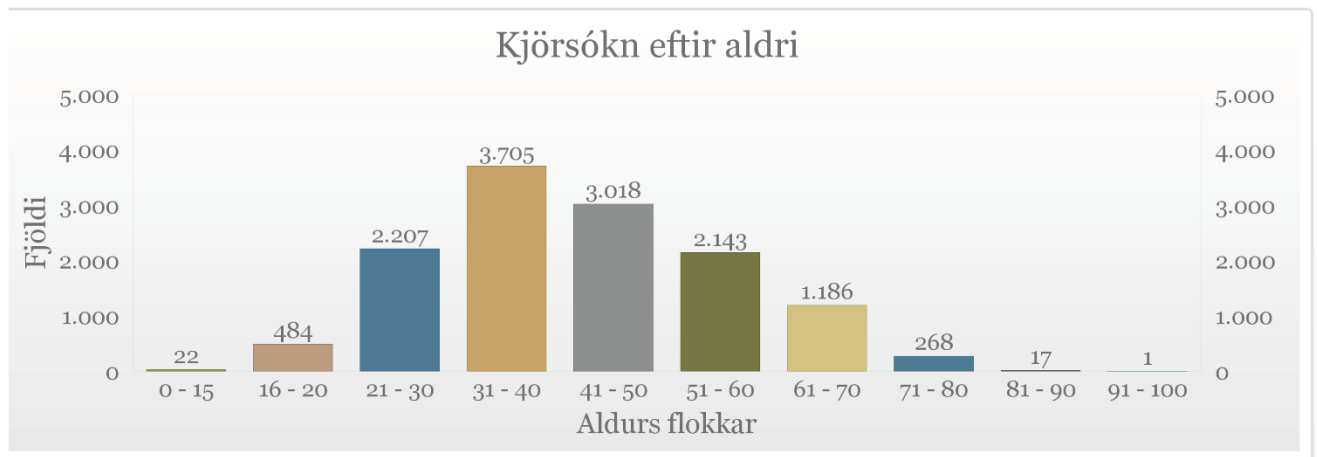

Mynd 2.2 Kjörsókn eftir aldri

Tafla 1.2.

### Hverfið mitt 2018

| Aldursflokkur | Hverfi 1 | Hverfi 2 | Hverfi 3 | Hverfi 4 | Hverfi 5 | Hverfi 6 | Hverfi 7 | Hverfi 8 | Hverfi 9 | Hverfi 10 |
|---------------|----------|----------|----------|----------|----------|----------|----------|----------|----------|-----------|
| 0 - 15        | 5        | 1        |          | 1        | 2        | 2        | 8        | 2        |          | 1         |
| 16 - 20       | 47       | 15       | 31       | 64       | 49       | 79       | 52       | 100      | 12       | 35        |
| 21 - 30       | 284      | 176      | 227      | 261      | 205      | 309      | 241      | 361      | 28       | 115       |
| 31 - 40       | 403      | 223      | 341      | 518      | 414      | 493      | 466      | 547      | 30       | 270       |
| 41 - 50       | 292      | 147      | 264      | 374      | 340      | 424      | 324      | 528      | 37       | 287       |
| 51 - 60       | 208      | 138      | 184      | 238      | 241      | 310      | 257      | 414      | 24       | 129       |
| 61 - 70       | 122      | 81       | 119      | 139      | 148      | 160      | 151      | 183      | 15       | 68        |
| 71 - 80       | 23       | 15       | 29       | 30       | 29       | 51       | 22       | 39       | 1        | 29        |
| 81 - 90       | 4        | 2        |          | 2        | 3        | 1        | 1        | 2        |          | 2         |
| 91 - 100      |          |          |          |          | 1        |          |          |          |          |           |

1. Vesturbær
2. Miðborg
3. Hlíðar
4. Laugardalur
5. Háaleiti-Bústaðir
6. Breiðholt
7. Árbær
8. Grafarvogur
9. Kjalarnes
10. Grafarholt-Úl

Tafla 1.3. – Þátttaka eftir aldri – tafla frá Þjóðskrá

---

| Aldur í árum |     | Samtals |
|--------------|-----|---------|
| Frá          | Til |         |
| 0            | 15  | 0,017%  |
| 16           | 20  | 3,7%    |
| 21           | 30  | 17%     |
| 31           | 40  | 28,5%   |
| 41           | 50  | 23,2%   |
| 51           | 60  | 16,5%   |
| 61           | 70  | 9,1%    |
| 71           | 80  | 2,0%    |
| 81           | 90  | 0,01%   |
| 91           | 100 | 0,00007 |

---

|                |             |
|----------------|-------------|
| <b>Samtals</b> | <b>100%</b> |
|----------------|-------------|

---

## Fjöldi innsendra atkvæða og úrslit

### Árbær – fjöldi innsendra atkvæða og úrslit

|                                  |       |
|----------------------------------|-------|
| Fjárheimild (m.kr.)              | 41,0  |
| Innsendir atkvæðaseðlar hverfinu | 1.476 |
| Taldir atkvæðaseðlar í hverfinu  | 1.375 |

### Valin verkefni

| Heiti  | Atkvæði | m.kr. |
|--|---------|-------|
| 1. Bæta umhverfi grenndarstöðva                          | 795     | 3,0   |
| 2. Endurbæta ævintýrasvæði í Elliðaárdal                 | 732     | 7,0   |
| 3. Endurbæta göngustíg og umhverfi við Bæjarbraut        | 716     | 3,0   |
| 4. Gera Stínuskóg fjölskylduvænni                        | 583     | 4,0   |
| 5. Starfrækja skólagarða í hverfinu                      | 563     | 4,0   |
| 6. Fjölnota hreysti- og klifursvæði                      | 549     | 8,0   |
| 7. Göngu- og hjólaleið milli Selásskóla og Árbæjarlaugar | 548     | 10,0  |
| 8. Gróðursetning fyrir neðan Vorsabæ og Hlaðbæ           | 371     | 1,0   |
| Samtals  | 4.858   | 40,0  |

### Heildaratkvæði

| Heiti   | Atkvæði | m.kr. |
|---|---------|-------|
| 1. Bæta umhverfi grenndarstöðva                           | 796     | 3,0   |
| 2. Endurbæta ævintýrasvæði í Elliðaárdal                  | 732     | 7,0   |
| 3. Endurbæta göngustíg og umhverfi við Bæjarbraut         | 716     | 3,0   |
| 4. Gera Stínuskóg fjölskylduvænni                         | 583     | 4,0   |
| 5. Starfrækja skólagarða í hverfinu                       | 563     | 4,0   |
| 6. Fjölnota hreysti- og klifursvæði                       | 549     | 8,0   |
| 7. Göngu- og hjólaleið milli Selásskóla og Árbæjarlaugar  | 548     | 10,0  |
| 8. Gera göngupverun yfir Norðlingabraut                   | 518     | 3,0   |
| 9. Breyting á lýsingu meðfram Bugðu                       | 507     | 5,0   |
| 10. Endurbæta göngupverun yfir Selásbraut                 | 462     | 3,0   |
| 11. Meiri gróður og lagfæringar á skólalóð Norðlingaskóla | 419     | 4,0   |
| 12. Gera ungbarnaleiksvæði í Mæðragarðinum við Rofabæ     | 416     | 3,0   |
| 13. Bæta við bekkjum og ruslafötum í Hraunbæ              | 404     | 3,0   |
| 14. Útilíkamsræktartæki í Ártúnsholt                      | 380     | 8,0   |
| 15. Setja tröppur við undirgöng hjá Árbæjarsafni          | 372     | 5,0   |
| 16. Gróðursetning fyrir neðan Vorsabæ og Hlaðbæ           | 371     | 1,0   |
| 17. Setja upp hjólabraut á völdum stað í hverfinu         | 351     | 8,0   |
| 18. Endurbæta körfuboltavöll við Malarás og Fjarðarás     | 330     | 5,0   |
| 19. Bæta við bekkjum og ruslafötum í Ártúnsholti          | 292     | 3,0   |
| 20. Gróðursetning trjáa meðfram Streng                    | 284     | 3,0   |
| 21. Lýsa upp göngustíg milli Fiskakvísar og Bröndukvísar  | 268     | 4,0   |
| 22. Setja upp deilihjólstaði                              | 259     | 4,0   |
| 23. Endurbæta að hluta lóðina við Rauðaborg               | 254     | 8,0   |
| Samtals   | 10.374  | 109,0 |

**Breiðholt – fjöldi innsendra atkvæða og úrslit**

|  |       |
|--|-------|
| Fjárheimild (m.kr.)                    | 70,0  |
| Innsendir atkvæðaseðlar í þessu hverfi | 1.926 |
| Taldir atkvæðaseðlar í þessu hverfi    | 1.774 |

**Valin verkefni**

| <i>Heiti</i>   | <i>Atkv.</i> | <i>m.kr.</i> |
|--|--------------|--------------|
| 1. Bæta umhverfi grenndarstöðva                          | 1210         | 3,0          |
| 2. Fjölnota hreysti og klifursvæði.                      | 1133         | 8,0          |
| 3. Framhald á göngustíg við Skógarsel.                   | 1009         | 5,0          |
| 4. Malbika hluta göngustígs frá Engjaseli að Seljaskógum | 919          | 3,0          |
| 5. Mislæg körfuboltakarfa við Breiðholtsskóla.           | 913          | 1,0          |
| 6. Mála yfir veggjakrot og breyta því í abstrakt myndir  | 911          | 4,0          |
| 7. Hjóla/kerrustíg frá Álfabakka að Brúnastekk           | 903          | 1,0          |
| 8. Bæta göngustígana á útivistarsvæðinu á Selhrygg       | 895          | 5,0          |
| 9. Endurgera sparkvöll við Engjasel                      | 885          | 7,0          |
| 10. Fótboltaþönnur á völdum stöðum í Breiðholti          | 851          | 3,0          |
| 11. Leikkastalann til baka á skólalóð Ölduselsskóla      | 848          | 4,0          |
| 12. Gróðursetja ávaxtatré og berjarunna                  | 839          | 3,0          |
| 13. Setja upp hjólabraut á völdum stað í Breiðholti      | 831          | 8,0          |
| 14. Betrumbætur á göngu og hjólaleiðinni yfir Grænastekk | 779          | 3,0          |
| 15. Vatnspóstur í Elliðaárdal                            | 763          | 7,0          |
| 16. Körfuboltavöllur við Dverga- Blöndubakka             | 739          | 4,0          |
| Samtals  | 14428        | 69           |

**Heildaratkvæði**

| <i>Heiti</i>   | <i>Atkv.</i> | <i>m.kr.</i> |
|--|--------------|--------------|
| 1. Bæta umhverfi grenndarstöðva                          | 1210         | 3,0          |
| 2. Fjölnota hreysti og klifursvæði                       | 1133         | 8,0          |
| 3. Framhald á göngustíg við Skógarsel                    | 1009         | 5,0          |
| 4. Malbika hluta göngustígs frá Engjaseli að Seljaskógum | 919          | 3,0          |
| 5. Mislæg körfuboltakarfa við Breiðholtsskóla            | 913          | 1,0          |
| 6. Mála yfir veggjakrot og breyta því í abstrakt myndir  | 911          | 4,0          |
| 7. Hjóla/kerrustíg frá Álfabakka að Brúnastekk           | 903          | 1,0          |
| 8. Bæta göngustígana á útivistarsvæðinu á Selhrygg       | 895          | 5,0          |
| 9. Endurgera sparkvöll við Engjasel                      | 885          | 7,0          |
| 10. Fótboltaþönnur á völdum stöðum í Breiðholti          | 851          | 3,0          |
| 11. Leikkastalann til baka á skólalóð Ölduselsskóla      | 848          | 4,0          |
| 12. Gróðursetja ávaxtatré og berjarunna                  | 839          | 3,0          |
| 13. Setja upp hjólabraut á völdum stað í Breiðholti      | 831          | 8,0          |
| 14. Betrumbætur á göngu og hjólaleiðinni yfir Grænastekk | 779          | 3,0          |



|   |        |       |
|---|--------|-------|
| 15. Vatnspóstur í Elliðaárdal                   | 763    | 7,0   |
| 16. Körfuboltavöllur við Dverga- Blöndubakka    | 739    | 4,0   |
| 17. Endurnýja hundagerði við Breiðholtsbraut    | 718    | 4,0   |
| 18. Pallur og grill við Gerðuberg.              | 713    | 3,0   |
| 19. Endurbæta körfuboltavöll við Völvufell      | 640    | 10,0  |
| 20. Setja upp deilihjólasterði                  | 603    | 4,0   |
| 21. Borðtennisborð við brettasvæðið í Jafnaseli | 461    | 4,0   |
| 22. Snjallbekkir                                | 427    | 4,0   |
| 23. Almenningsalerni í Elliðaárdalnum           | 372    | 46,0  |
| 24. Hleðsluskápar fyrir snjalltæki              | 316    | 3,0   |
| 25. Stærsti snjallsprellikar í heimi            | 102    | 26,0  |
| Samtals   | 18.780 | 173,0 |

### Grafarholt og Úlfarsárdalur – fjöldi innsendra atkvæða og úrslit

|  |      |
|--|------|
| Fjárheimild (m.kr.)                    | 31,0 |
| Innsendir atkvæðaseðlar í þessu hverfi | 1104 |
| Taldir atkvæðaseðlar í þessu hverfi    | 1021 |

#### Valin verkefni

| Heiti                                   | Atkv. | m.kr. |
|---|-------|-------|
| 1. Minigolfvöllur                       | 399   | 3,0   |
| 2. Fjölnota hreysti- og klifursvæði     | 321   | 8,0   |
| 3. Fleiri ruslatunnur við göngustíga    | 320   | 4,0   |
| 4. Meira skjól og gróður                | 308   | 7,0   |
| 5. Lýsing á göngustíg við Ingunnarskóla | 293   | 3,0   |
| 6. Gróðursetning í Úlfarsárdal          | 274   | 5,0   |
| Samtals                                 | 1.915 | 30,0  |

#### Heildaratkvæði

| Heiti  | Atkv. | m.kr. |
|--|-------|-------|
| 1. Minigolfvöllur                                      | 399   | 3,0   |
| 2. Fjölnota hreysti- og klifursvæði                    | 321   | 8,0   |
| 3. Fleiri ruslatunnur við göngustíga                   | 320   | 4,0   |
| 4. Meira skjól og gróður                               | 308   | 7,0   |
| 5. Lýsing á göngustíg við Ingunnarskóla                | 293   | 3,0   |
| 6. Gróðursetning í Úlfarsárdal                         | 274   | 5,0   |
| 7. Hlúa að gróðri við Sæmundarskóla                    | 260   | 3,0   |
| 8. Setja upp hjólabraut á völdum stað í hverfinu       | 245   | 8,0   |
| 9. Slá lúpínu  | 228   | 3,0   |
| 10. Gróður við Ingunnarskóla                           | 225   | 4,0   |
| 11. Strandblakvöll í Leirdal                           | 222   | 7,0   |
| 12. Bekkir við frísbílgolfeiga og gönguleiðir í Leirda | 217   | 5,0   |
| 13. Frísbílgolf í Leirdal - stækkun í 18 brautir       | 212   | 10,0  |
| 14. Ungbarnarólur á valda leikvelli í hverfinu         | 199   | 4,0   |
| 15. Gróðursetning í hlíðum Úlfarsfells                 | 196   | 7,0   |

|   |      |       |
|---|------|-------|
| 16. Skilti af gönguleiðum fyrir ofan Reynisvatn | 189  | 5,0   |
| 17. Reynitré við gönguleið um Leirdal           | 159  | 4,0   |
| 18. Föst rathlaupabraut við Reynisvatn          | 154  | 4,0   |
| 19. Æfingatæki við Skyggnisbraut                | 134  | 7,0   |
| 20. Snjallruslatunnur                           | 129  | 7,0   |
| 21. Endurbætur á göngustíg við Maríuborg        | 111  | 3,0   |
| 22. Útsýnisskilti við Sóltorg                   | 60   | 8,0   |
| 23. Hringsjá á Reynisvatnsheiði                 | 36   | 10,0  |
| Samtals   | 5172 | 145,0 |

### Grafarvogur – fjöldi innsendra atkvæða og úrslit

Fjárheimild (m.kr.) 60,0

Innsendir atkvæðaseðlar í þessu hverfi 2.432

Taldir atkvæðaseðlar í þessu hverfi 2.283

#### Valin verkefni

| Heiti  | Atkv. | m.kr. |
|--|-------|-------|
| 1. Fleiri ruslafötur í Grafarvog                         | 1202  | 3,0   |
| 2. Rafræn vöktun   | 948   | 33,0  |
| 3. Þurrufubað í Grafarvogslaug                           | 823   | 7,0   |
| 4. Gönguþverun yfir Hallsveg milli Rima- og Foldahverfis | 807   | 3,0   |
| 5. Líkamsræktartæki við Grafarvog                        | 771   | 8,0   |
| 6. Hundagerði í Grafarvogi                               | 755   | 4,0   |
| Samtals  | 5306  | 58    |

#### Heildaratkvæði

| Heiti  | Atkv. | m.kr. |
|--|-------|-------|
| 1. Fleiri ruslafötur í Grafarvog                         | 1202  | 3,0   |
| 2. Rafræn vöktun   | 948   | 33,0  |
| 3. Þurrufubað í Grafarvogslaug                           | 823   | 7,0   |
| 4. Gönguþverun yfir Hallsveg milli Rima- og Foldahverfis | 807   | 3,0   |
| 5. Líkamsræktartæki við Grafarvog                        | 771   | 8,0   |
| 6. Skólahreystibraut við skóla í hverfinu                | 760   | 8,0   |
| 7. Hundagerði í Grafarvogi                               | 755   | 4,0   |
| 8. Setja upp leiktæki sem stuðla að hlutverkjaleikjum    | 752   | 3,0   |
| 9. Gróðursetja tré meðfram gervigrasvelli við Egilshöll  | 733   | 3,0   |
| 10. Þúfnahopp á leiksvæði milli Lauf- og Mosarima        | 635   | 3,0   |
| 11. Malbika 2. áfanga af stíg fyrir neðan Hamrahverfi    | 580   | 20,0  |
| 12. Gróðursetja tré við Breiðuvík                        | 577   | 3,0   |
| 13. Gróðursetning meðfram Korpúlfsstaðavegi              | 573   | 3,0   |
| 14. Gróður við Víkurveg fyrir neðan N1                   | 572   | 4,0   |
| 15. Malbika stíg upp að Vog                              | 504   | 7,0   |

|  |        |       |
|--|--------|-------|
| 16. Setja upp fleiri Fjölnisbekki  | 494    | 3,0   |
| 17. Verkefnið felur í sér að leggja malarstíg og tröppur í brekkuna syðst í Bryggjuhverfinu. | 474    | 7,0   |
| 18. Gróðursetja á svæði við enda Rimaflatar  | 471    | 4,0   |
| 19. Útifimleikatæki á opnu svæði í Grafarvogi  | 463    | 8,0   |
| 20. Setja upp hjólabraut á völdum stað í hverfinu  | 451    | 8,0   |
| 21. Almenningsalerni við Gufunesbæ   | 382    | 46,0  |
| 22. Hraðaskilti við Foldaskóla   | 374    | 3,0   |
| 23. Skrúðgarð í Bryggjubrekku  | 360    | 8,0   |
| 24. Vatnspósta við ípróttasvæði: Egilshöll, Dalhús og Gufunesbær                             | 332    | 20,0  |
| 25. Dýr við torfbæinn í Gufunesbæ  | 286    | 3,0   |
| Samtals  | 15.079 | 222,0 |

### Háaleiti og Bústaðir – fjöldi innsendra atkvæða og úrslit

|  |       |
|--|-------|
| Fjárheimild (m.kr.)                    | 51,0  |
| Innsendir atkvæðaseðlar í þessu hverfi | 1.486 |
| Taldir atkvæðaseðlar í þessu hverfi    | 1.374 |

#### Valin verkefni

| Heiti   | Atkv. | m.kr. |
|---|-------|-------|
| 1. Fjölga ruslatunnum í hverfinu                    | 886   | 3,0   |
| 2. Fjölnota hreysti- og klifursvæði                 | 658   | 8,0   |
| 3. Skapandi leiksvæði í Grundargerðisgarði          | 615   | 7,0   |
| 4. Lagfæra göngustíg við Ljósaland                  | 569   | 4,0   |
| 5. Heilsuefling meðfram hitaveitustokknum           | 564   | 3,0   |
| 6. Útiæfingaráhöld og vatnspóst við Víkingsheimilið | 556   | 14,0  |
| 7. Hjólabraut í hverfinu                            | 478   | 8,0   |
| 8. Endurnýja teiga á frísbíggjvellinum í Fossvogi   | 474   | 4,0   |
| Samtals   | 4800  | 51,0  |

#### Heildaratkvæði

| Heiti  | Atkv. | m.kr. |
|--|-------|-------|
| 1. Fjölga ruslatunnum í hverfinu                     | 886   | 3,0   |
| 2. Fjölnota hreysti- og klifursvæði                  | 658   | 8,0   |
| 3. Skapandi leiksvæði í Grundargerðisgarði           | 615   | 7,0   |
| 4. Lagfæra göngustíg við Ljósaland.                  | 569   | 4,0   |
| 5. Heilsuefling meðfram hitaveitustokknum            | 564   | 3,0   |
| 6. Útiæfingaráhöld og vatnspóst við Víkingsheimilið. | 556   | 14,0  |
| 7. Hjólabraut í hverfinu                             | 478   | 8,0   |
| 8. Endurnýja teiga á frísbíggjvellinum í Fossvogi    | 474   | 4,0   |
| 9. Gróðursetning trjáa við Neðstaleiti               | 464   | 1,0   |
| 10. Ungbarnarólur                                    | 451   | 4,0   |
| 11. Gróðursetja tré á hljóðmön við Kringlumýrarbraut | 446   | 3,0   |
| 12. Endurbæta "Skrítta róló"                         | 443   | 10,0  |
| 13. Hundagerði í Fossvogsdal                         | 421   | 4,0   |
| 14. Endurbætur á leiksvæði bakvið Miðbæ              | 413   | 5,0   |

|   |       |       |
|---|-------|-------|
| 15. Endurbætur á sparkvelli við Búland.               | 392   | 7,0   |
| 16. Endurbæta leiksvæði við Langagerði.               | 371   | 4,0   |
| 17. Endurbæta körfuboltavöll fyrir neðan Skógarborg   | 368   | 4,0   |
| 18. Útiæfingatæki á opnu svæði við Hæðargarð          | 360   | 8,0   |
| 19. Bæta göngustíg við Austurborg.                    | 335   | 3,0   |
| 20. Endurbæta fótboltavöll við Háaleitisbraut 109-115 | 325   | 7,0   |
| 21. Gönguþverun við Teigagerði/Breiðagerði            | 317   | 3,0   |
| 22. Endurnýja leiksvæði við Fossvogsveg               | 251   | 4,0   |
| 23. Hraðahindrun milli Háaleitisbrautar 113 og 125    | 229   | 4,0   |
| 24. Upphækkuð gönguþverun í Blesugróf                 | 159   | 3,0   |
| Samtals   | 10545 | 125,0 |

### Hlíðar – fjöldi innsendra atkvæða og úrslit

|  |       |
|--|-------|
| Fjárheimild (m.kr.)                    | 40,0  |
| Innsendir atkvæðaseðlar í þessu hverfi | 1.248 |
| Taldir atkvæðaseðlar í þessu hverfi    | 1.166 |

### Valin verkefni

| Heiti   | Atkv. | m.kr. |
|---|-------|-------|
| 1. Hjólarennur í undirgöng undir Miklubraut           | 596   | 1,0   |
| 2. Gangstétt/hjólastígur meðfram Klambratúni          | 558   | 7,0   |
| 3. Bæta umgjörð grenndargáma við Klambratún           | 545   | 3,0   |
| 4. Laga göngustíg frá Bólstaðarhlíð að Kjarvalsstöðum | 465   | 3,0   |
| 5. Fjölnota hreysti- og klifursvæði                   | 447   | 8,0   |
| 6. Sparkvöllur á Klambratúni                          | 435   | 9,0   |
| 7. Umferðarspegill við Miklubraut                     | 402   | 1,0   |
| 8. Nýtt torg við Einholt/Skipholt                     | 391   | 8,0   |
| Samtals   | 3839  | 40,0  |

### Heildaratkvæði

| Heiti   | Atkv. | m.kr. |
|---|-------|-------|
| 1. Hjólarennur í undirgöng undir Miklubraut           | 596   | 1,0   |
| 2. Gangstétt/hjólastígur meðfram Klambratúni          | 558   | 7,0   |
| 3. Bæta umgjörð grenndargáma við Klambratún           | 545   | 3,0   |
| 4. Laga göngustíg frá Bólstaðarhlíð að Kjarvalsstöðum | 465   | 3,0   |
| 5. Fjölnota hreysti- og klifursvæði                   | 447   | 8,0   |
| 6. Sparkvöllur á Klambratúni                          | 435   | 9,0   |
| 7. Umferðarspegill við Miklubraut                     | 402   | 1,0   |
| 8. Nýtt torg við Einholt/Skipholt                     | 391   | 8,0   |
| 9. Endurbætur á skólalóð Hlíðaskóla fyrir miðstig     | 375   | 8,0   |

|   |      |       |
|---|------|-------|
| 10. Gönguþverun yfir Lönguhlíð                          | 348  | 5,0   |
| 11. Endurbæta leikvöll milli Grænuhlíðar og Hamrahlíðar | 322  | 4,0   |
| 12. Útiborðtennisborð á Klambratún                      | 302  | 4,0   |
| 13. Endurbæta leikvöll við Skipholt/Hjálmholt           | 274  | 4,0   |
| 14. Gönguþverun yfir Háteigsveg                         | 273  | 4,0   |
| 15. Hjólabrettasvæði á Klambratúni                      | 269  | 8,0   |
| 16. Stríðsminjar í Öskjuhlíð                            | 260  | 13,0  |
| 17. Tré og gróður við Snorrabraut og Rauðarástíg        | 237  | 5,0   |
| 18. Hjólabraut á Klambratún                             | 236  | 8,0   |
| 19. Gönguþverun í Stakkahlíð við leikskólann Björtuhlíð | 224  | 3,0   |
| 20. Endurbætur á leikvelli Víðihlíð / Reynihlíð         | 207  | 4,0   |
| 21. Rennibraut og ungbarnaróla á Bollagöturóló          | 203  | 4,0   |
| 22. Hraðahindrun á Rauðarárstíg                         | 135  | 4,0   |
| 23. Almenningsklósett á Klambratúni                     | 70   | 40,0  |
| 24. Tjörn á Klambratúni                                 | 54   | 40,0  |
| Samtals   | 7628 | 198,0 |

### Kjalarnes – fjöldi innsendra atkvæða og úrslit

|  |      |
|--|------|
| Fjárheimild (m.kr.)                    | 14,0 |
| Innsendir atkvæðaseðlar í þessu hverfi | 192  |
| Taldir atkvæðaseðlar í þessu hverfi    | 158  |

#### Valin verkefni

| Heiti                           | Atkv. | m.kr. |
|---------------------------------|-------|-------|
| 1. Aparóla á leiksvæðið         | 69    | 3,0   |
| 2. Þurrufubað við Klébergslaug  | 56    | 4,0   |
| 3. Setja upp hundagerði         | 40    | 3,0   |
| 4. Kaldur pottur í Klébergslaug | 34    | 4,0   |

#### Heildaratkvæði

| Heiti  | Atkv. | m.kr. |
|--|-------|-------|
| 1. Aparóla á leiksvæðið                      | 69    | 3,0   |
| 2. Þurrufubað við Klébergslaug               | 56    | 4,0   |
| 3. Rafræn vöktun                             | 52    | 14,0  |
| 4. Skólahreystibraut við Klébergsskóla       | 40    | 8,0   |
| 5. Setja upp hundagerði                      | 40    | 3,0   |
| 6. Kaldur pottur í Klébergslaug              | 34    | 4,0   |
| 7. Tröppur í fjöru við sjósundstað           | 31    | 3,0   |
| 8. Bæta göngustíga við Esjugrund             | 22    | 5,0   |
| 9. Gróðursetning í Grundarhverfi             | 18    | 4,0   |
| 10. Setja upp bekkir meðfram göngustíg       | 18    | 3,0   |
| 11. Fallegra hringtorg með grjóti og gróðri  | 18    | 3,0   |
| 12. Trappa og skábraut við Barnalundinn      | 13    | 3,0   |
| 13. Fræðsluskilti við úttalarið að Esjubergi | 12    | 3,0   |
| 14. Gangstétt í vestur frá hringtorginu      | 11    | 4,0   |

|  |     |      |
|--|-----|------|
| 15. Vindmylla                                | 10  | 4,0  |
| 16. Endurbæta svæðið fyrir neðan Fólkvang    | 7   | 8,0  |
| 17. Upplýsingaskilti við Arnarhamarsrétt     | 6   | 3,0  |
| 18. Grænn mosaveggur sem dregur í sig mengun | 5   | 8,0  |
| 19. Setja upp fleiri fugla á Klébergi        | 1   | 4,0  |
| Samtals                                      | 463 | 91,0 |

### Laugardalur – fjöldi innsendra atkvæða og úrslit

|  |       |
|--|-------|
| Fjárheimild (m.kr.)                    | 55,0  |
| Innsendir atkvæðaseðlar í þessu hverfi | 1.781 |
| Taldir atkvæðaseðlar í þessu hverfi    | 1.658 |

### Valin verkefni

| Heiti   | Atkv. | m.kr |
|---|-------|------|
| 1. Betri ruslaílát og sorphirða                   | 982   | 3,0  |
| 2. Matarmarkaður í Laugardal                      | 895   | 13,0 |
| 3. Ruslatunnur sem bjóða upp á flokkun á rusli    | 818   | 10,0 |
| 4. Laga grasið við gönguljósinn yfir Sundlaugaveg | 724   | 1,0  |
| 5. Fjölnota hreysti- og klifursvæði               | 715   | 8,0  |
| 6. Fleiri grenndarstöðvar í hverfinu              | 704   | 7,0  |
| 7. Bæta útiaðstöðu við Álfheimakjarnann           | 695   | 4,0  |
| 8. Endurnýja vatnspóstana í Laugardal             | 609   | 7,0  |
| 9. Bekkur við Sólheimabrekku                      | 574   | 1,0  |
| Samtals   | 6.716 | 55,0 |

### Heildaratkvæði

| Heiti  | Atkv. | m.kr. |
|--|-------|-------|
| 1. Betri ruslaílát og sorphirða                                | 982   | 3,0   |
| 2. Matarmarkaður í Laugardal                                   | 895   | 13,0  |
| 3. Ruslatunnur sem bjóða upp á flokkun á rusli                 | 818   | 10,0  |
| 4. Laga grasið við gönguljósinn yfir Sundlaugaveg              | 724   | 1,0   |
| 5. Fjölnota hreysti- og klifursvæði                            | 715   | 8,0   |
| 6. Fleiri grenndarstöðvar í hverfinu                           | 704   | 7,0   |
| 7. Bæta útiaðstöðu við Álfheimakjarnann                        | 695   | 4,0   |
| 8. Endurnýja vatnspóstana í Laugardal                          | 609   | 7,0   |
| 9. Bekkur við Sólheimabrekku                                   | 574   | 1,0   |
| 10. Grænni Álfheimar - Tré                                     | 562   | 4,0   |
| 11. Þurrufubað í Laugardalslaug                                | 501   | 4,0   |
| 12. Betri lýsing við gönguþverun Álfheima og Suðurlandsbrautar | 497   | 5,0   |
| 13. Náttúruleg leiktæki og þrautabraut á skólalóð Vogaskóla    | 476   | 8,0   |
| 14. Endurgera körfuboltavöll við Laugalækjarskóla              | 471   | 7,0   |
| 15. Strætóskýli við stoppistöð Skeiðarvog/Langholtsveg         | 440   | 4,0   |
| 16. Hjólabraut á völdum stað í hverfinu                        | 412   | 8,0   |
| 17. Rathlaupabraut í Laugardalinn                              | 402   | 4,0   |
| 18. Lagfæra göngustíg á milli Sæviðarsunds og Kleppsvegur      | 397   | 5,0   |

|  |        |       |
|--|--------|-------|
| 19. Hundaleiktæki í hundagerðið í Laugardal                    | 369    | 3,0   |
| 20. Blikkandi hraðavaraskilti á Sundlaugaveg                   | 350    | 7,0   |
| 21. Hellulagðir byrjendateigar á frisbígolfvöllinn í Laugardal | 325    | 4,0   |
| 22. Hraðavaraskilti á Laugalæk við gangbraut hjá 10/11         | 285    | 7,0   |
| 23. Endurbæta róluvöllinn við Miðtún/Sóltún                    | 269    | 8,0   |
| 24. Bætt gönguverun í Mánatúni                                 | 246    | 4,0   |
| 25. Vaðlaug í Laugardalslaug                                   | 163    | 52,0  |
| Samtals  | 12.881 | 188,0 |

### Miðborg – fjöldi innsendra atkvæða og úrslit

|  |      |
|--|------|
| Fjárheimild (m.kr.)                    | 33,0 |
| Innsendir atkvæðaseðlar í þessu hverfi | 877  |
| Taldir atkvæðaseðlar í þessu hverfi    | 786  |

#### Valin verkefni

| Heiti   | Atkv. | m.kr. |
|---|-------|-------|
| 1. Skautasvell á tjörnina                         | 477   | 1,0   |
| 2. "Frumskógur" fyrir börn á leiksvæði í miðbænum | 378   | 1,0   |
| 3. Grænn reitur á Grettisgötu - Vin í miðbænum    | 312   | 5,0   |
| 4. Grænn mosaveggur sem dregur í sig mengun       | 268   | 8,0   |
| 5. Skipta út ruslatunnum                          | 263   | 3,0   |
| 6. Endurnýja Einarsgarð                           | 262   | 4,0   |
| 7. Endurnýja göngustíga í Hljómskálagarði         | 262   | 4,0   |
| 8. Körfuboltakörfur í miðbæinn                    | 224   | 3,0   |
| 9. Vegglistaverk á Spennistöðina                  | 217   | 3,0   |
| Samtals   | 2.663 | 32,0  |

#### Heildaratkvæði

| Heiti   | Atkv. | m.kr. |
|---|-------|-------|
| 1. Skautasvell á tjörnina                         | 477   | 1,0   |
| 2. "Frumskógur" fyrir börn á leiksvæði í miðbænum | 378   | 1,0   |
| 3. Grænn reitur á Grettisgötu - Vin í miðbænum    | 312   | 5,0   |
| 4. Grænn mosaveggur sem dregur í sig mengun       | 268   | 8,0   |
| 5. Skipta út ruslatunnum                          | 263   | 3,0   |
| 6. Endurnýja Einarsgarð                           | 262   | 4,0   |
| 7. Endurnýja göngustíga í Hljómskálagarði         | 262   | 4,0   |
| 8. Fleiri leiktæki í Hljómskálagarð               | 239   | 8,0   |
| 9. Körfuboltakörfur í miðbæinn                    | 224   | 3,0   |
| 10. Vegglistaverk á Spennistöðina                 | 217   | 3,0   |
| 11. Líkamsræktartæki í Hljómskálagarðinn          | 190   | 8,0   |
| 12. Endurbætur á Bjarnarstígsróló                 | 190   | 8,0   |
| 13. Fjölnota hreysti- og klifursvæði              | 181   |       |
| 14. Útiborðtennisborð í miðbæinn                  | 157   | 8,0   |
| 15. Hjólabraut við Austurbæjarskóla               | 135   | 4,0   |
| 16. Hjólabrettasvæði við Austurbæjarskóla         | 120   | 8,0   |
| 17. Menningarminjaskilti við Farsóttarhúsið       | 109   | 8,0   |
| 18. Útilíkamsræktartæki                           | 106   | 3,0   |

|  |      |       |
|--|------|-------|
| 19. Rafræn upplýsingaskilti                    | 102  | 8,0   |
| 20. Hraðahindrun á Nönnugötu                   | 99   | 8,0   |
| 21. Endurnýja gras og gróður á Skólavörðuholti | 97   | 3,0   |
| 22. Strætómiða fyrir hnébeygur                 | 78   | 20,0  |
| 23. „I love Reykjavík“ skilti í miðborgina     | 40   | 20,0  |
| 24. Skjár úr vatni og hologram á Tjörninni     | 23   | 8,0   |
| 25. Gosbrunnur í Hallargarðinn                 | 15   | 33,0  |
| Samtals  | 4544 | 213,0 |

### Vesturbær – fjöldi innsendra atkvæða og úrslit

Fjárheimild (m.kr.) 55,0

Innsendir atkvæðaseðlar í þessu hverfi 1.511

Taldir atkvæðaseðlar í þessu hverfi 1.408

### Valin verkefni

| Heiti   | Atkv. | m.kr. |
|---|-------|-------|
| 1. Gönguþverun við verslunarhverfi á Granda       | 748   | 4,0   |
| 2. Fjölnota hreysti- og klifursvæði               | 627   | 8,0   |
| 3. Strætóskýli við Melaskóla                      | 592   | 3,0   |
| 4. Tennisvöllur við íþróttahús Hagaskóla          | 578   | 1,0   |
| 5. Gönguþverun yfir Hofsvallagötu við Reynimel    | 559   | 3,0   |
| 6. Hundagerði við Vesturbæjarlaug                 | 492   | 4,0   |
| 7. Grenndargáma í Vesturbæinn vestan Tjarnar      | 486   | 7,0   |
| 8. Gönguþverun við Ægisborg                       | 474   | 1,0   |
| 9. Bæta gatnamót Framnesvegs og Vesturgötu        | 470   | 3,0   |
| 10. Leiktæki á Hringbrautarróló                   | 462   | 3,0   |
| 11. Endurtyrfa sparkvöllinn við Skeljagranda      | 423   | 5,0   |
| 12. Leggja göngustíg að strætóskýli við Suðurgötu | 415   | 3,0   |
| 13. Setja upp hjólabraut við Grandaskóla          | 400   | 8,0   |
| 14. Púttvöll á grasið við spennistöðina           | 380   | 1,0   |
| Samtals   | 4.106 | 54,0  |

### Heildaratkvæði

| Heiti  | Atkv. | m.kr. |
|--|-------|-------|
| 1. Gönguþverun við verslunarhverfi á Granda    | 748   | 4,0   |
| 2. Fjölnota hreysti- og klifursvæði            | 627   | 8,0   |
| 3. Strætóskýli við Melaskóla                   | 592   | 3,0   |
| 4. Tennisvöllur við íþróttahús Hagaskóla       | 578   | 1,0   |
| 5. Gönguþverun yfir Hofsvallagötu við Reynimel | 559   | 3,0   |
| 6. Hagatort 2. áfangi – garður í stað götu     | 543   | 39,0  |
| 7. Hundagerði við Vesturbæjarlaug              | 492   | 4,0   |
| 8. Grenndargáma í Vesturbæinn vestan Tjarnar   | 486   | 7,0   |
| 9. Gönguþverun við Ægisborg                    | 474   | 1,0   |
| 10. Bæta gatnamót Framnesvegs og Vesturgötu    | 470   | 3,0   |
| 11. Leiktæki á Hringbrautarróló                | 462   | 3,0   |



|  |       |       |
|--|-------|-------|
| 12. Endurtyrfa sparkvöllinn við Skeljagranda             | 423   | 5,0   |
| 13. Leggja göngustíg að strætóskýli við Suðurgötu        | 415   | 3,0   |
| 14. Setja upp hjólabraut við Grandaskóla                 | 400   | 8,0   |
| 15. Endurbæta gönguþverun yfir Eiðisgranda við Grandaveg | 390   | 10,0  |
| 16. Púttvöll á grasið við spennistöðina                  | 380   | 1,0   |
| 17. Endurbæta fótboltavöll á Lynghagaróló                | 375   | 10,0  |
| 18. Foreldrarólu á Neshagaróló                           | 363   | 3,0   |
| 19. Breyta hraðahindrunum við Ánanaust og Snorrabraut    | 315   | 7,0   |
| 20. Gera gönguþverun yfir Suðurgötu                      | 313   | 4,0   |
| 21. Sleðabrekka í Skerjafirði                            | 304   | 4,0   |
| 22. Bæta undirlag á róluvellinum í Verkóportinu          | 266   | 4,0   |
| 23. Vatnspóstur í Nýlendugarði                           | 215   | 7,0   |
| 24. Gönguþverun yfir Þorragötu                           | 192   | 4,0   |
| 25. Hraðahindrun í Faxaskjól                             | 161   | 4,0   |
| Samtals  | 10543 | 150,0 |

## FUNDARGERÐ

|                                   |   |
|-----------------------------------|---|
| <b>Hópur:</b>                     | Kjörstjórn HM18   |
| <b>Efni:</b>                      | <i>1. Fundur kjörstjórnar v/HM18</i>  |
| <b>Viðstaddir/rafrænn fundur:</b> | Guðbjörg Lára Másdóttir, Helga B. Laxdal; Eggert Ólafsson; Jón Pétur Skúlason |
| <b>Fundardagur:</b>               | 18. september 2018  |

Kjörstjórn Hverfisins míns 2018 átti rafrænan fund þann 18. september 2018 vegna formlegrar skipunnar kjörstjórnar, breytinga á reglum „Hverfið mitt“ og vegna fyrirhugaðrar framkvæmdar kosninga í verkefninu 17.-30. október 2018.

Eftirtalin mál voru rædd:

1. Formleg skipun kjörstjórnar. Ákveðið var að Guðbjörg Lára Másdóttir myndi útbúa tillögu um skipun kjörstjórnar til mannréttinda- og lýðræðisráðs.

2. Reglur kosninganna. Við yfirferð á reglum kosninganna var notast við sameiginlegt rafrænt skjal þar sem athugasemdum var komið á framfæri. Farið var yfir viðbót við reglur kosninganna er varða lækkun kosningaaldurs ásamt því að hlutverk kjörstjórnar var skýrt. Ákveðið var að GLM myndi senda reglurnar á kjörstjórn til yfirlestrar og að því loknu yrðu þær sendar mannréttinda- og lýðræðisráði til samþykktar ásamt tillögu sem GLM útbýr. Reglurnar voru einnig sendar fulltrúa innri endurskoðunnar.

Viðauka upplýsingar um aðdraganda kosninga:

Uppfærðar reglur og tillaga að kjörstjórn var send á mannréttinda- og lýðræðisráð. GLM kom á fund með ráðinu þann 24. september og kynnti tillögu að kjörstjórn ásamt breytingum á reglum. Lögð var fram svohljóðandi tillaga mannréttinda- og lýðræðisráðs um beytingu á kjörstjórn: *Mannréttinda- og lýðræðisráð samþykkir breytingar á reglum og skipan kjörstjórnar í Hverfakosningunum – Hverfið mitt, og ákveður að mannréttindastjóri Anna Kristinsdóttir taki einnig sæti í kjörstjórn.*

## KJÖRSTJÓRN

### HVERFIÐ MITT 2018

Ár 2018, miðvikudaginn 31. október, var haldinn fundur í kjörstjórn vegna kosninganna Hverfið mitt 2018. Fundurinn var haldinn á Höfðatorgi og hófst kl. 12.10. Viðstödd voru Anna Kristinsdóttir, Eggert Ólafsson, Jón Pétur Skúlason, Guðbjörg Lára Másdóttir og Helga Björk Laxdal sem ritaði fundargerð. Einnig sat fundinn Guðjón H. Guðmundsson.

#### **Petta gerðist:**

1. Lagðar fram á rafrænu formi niðurstöður dags. 31. október úr rafrænni kosningu fyrir Hverfið mitt 2018 samkvæmt talningu sem fram fór sama dag.

Niðurstöður fyrir hverfi 1, Vesturbæ, 14 verkefni valin fyrir 54 milljónir.

Niðurstöður staðfestar.

Niðurstöður fyrir hverfi 2, Miðborg, 9 verkefni valin fyrir 32 milljónir.

Niðurstöður staðfestar.

Niðurstöður fyrir hverfi 3, Hlíðar, 8 verkefni valin fyrir 40 milljónir.

Niðurstöður staðfestar.

Niðurstöður fyrir hverfi 4, Háleiti og Bústaðir, 8 verkefni valin fyrir 51 milljón.

Niðurstöður staðfestar.

Niðurstöður fyrir hverfi 5, Laugardalur, 9 verkefni valin fyrir 54 milljónir.

Niðurstöður staðfestar.

Niðurstöður fyrir hverfi 6, Breiðholt, 16 verkefni valin fyrir 69 milljónir.

Niðurstöður staðfestar.

Niðurstöður fyrir hverfi 7, Árbær, 8 verkefni valin fyrir 40 milljónir.

Niðurstöður fyrir hverfi 8, Grafarvogur, 6 verkefni valin fyrir 58 milljónir.

Niðurstöður staðfestar.

Niðurstöður fyrir hverfi 9, Grafarholt og Úlfarsárdalur, 6 verkefni valin fyrir 30 milljónir.

Niðurstöður fyrir hverfi 10, Kjalarnes 4 verkefni valin fyrir 14 milljónir.

Niðurstöður staðfestar.

**Fundi slitið kl. 12.25**



## Hverfið mitt 2020-2021

Samráðsverkefni Reykjavíkurborgar við íbúa um forgangsröðun og úthlutun fjármagns til smærri nýframkvæmda í hverfum Reykjavíkurborgar

**Niðurstöður rafrænna kosninga sem fram fóru dagana 30. september 2021 til hádegis þann 14. október 2021**



## Efnisyfirlit

|   |    |
|---|----|
| 1. Kosningapáttaka og fjöldi atkvæða .....                                  | 3  |
| 2. Kosningapáttaka eftir kyni .....   | 3  |
| 3. Kosningapáttaka eftir hverfum .....                                      | 5  |
| 4. Kosningapáttaka eftir aldri.....   | 7  |
| 5. Fjöldi innsendra atkvæða og niðurstöður eftir hverfum .....              | 8  |
| Vesturbær – fjöldi innsendra atkvæða og niðurstöður .....                   | 8  |
| Niðurstöður Vesturbæjar .....   | 8  |
| Miðborg – fjöldi innsendra atkvæða og niðurstöður.....                      | 9  |
| Niðurstöður Miðborgar .....   | 9  |
| Hlíðar – fjöldi innsendra atkvæða og niðurstöður .....                      | 10 |
| Niðurstöður Hlíða .....   | 10 |
| Háaleiti og Bústaðir – fjöldi innsendra atkvæða og niðurstöður.....         | 11 |
| Niðurstöður Háaleitis og Bústaða.....                                       | 11 |
| Laugardalur – fjöldi innsendra atkvæða og niðurstöður.....                  | 12 |
| Niðurstöður Laugardals.....   | 12 |
| Breiðholt – fjöldi innsendra atkvæða og niðurstöður.....                    | 14 |
| Niðurstöður Breiðholts.....   | 14 |
| Árbær – fjöldi innsendra atkvæða og niðurstöður.....                        | 15 |
| Niðurstöður Árbæjar.....  | 15 |
| Grafarvogur – fjöldi innsendra atkvæða og niðurstöður.....                  | 16 |
| Niðurstöður Grafarvogs.....   | 16 |
| Grafarholt og Úlfarsárdalur – fjöldi innsendra atkvæða og niðurstöður ..... | 17 |
| Niðurstöður Grafarholts og Úlfarsárdals.....                                | 17 |
| Kjalarnes – fjöldi innsendra atkvæða og niðurstöður.....                    | 18 |
| Niðurstöður Kjalarness.....   | 18 |

## 1. Kosningaþátttaka og fjöldi atkvæða

Rafrænum kosningum í Hverfið mitt lauk kl. 12:00 á hádegi þann 14. október 2021 en þær stóðu yfir frá kl. 00:01 þann 30. september 2021. Alls voru kosin 111 verkefni sem koma til framkvæmda á árinu 2022. Heildarfjöldi þeirra verkefna sem kosin hafa verið til framkvæmda í gegnum verkefnið Hverfið mitt frá því að kosningar fóru fyrst fram árið 2012 er þá orðin 898.

Einstaklingum á kjörskrá fjölgaði úr 108.422 í 112.306 frá 2019 til 2021. Í ár kusu 18.389 íbúar miðað við þá 13.608 íbúa sem kusu í fyrra. Kosningaþátttakan var því 16,37% og hækkar úr 12,55% frá árinu 2019. Þetta er hækkun um 3,82 prósentustig, eða 30,43% hlutfallsleg hækkun. Kosningaþátttöku síðustu ára má sjá hér á mynd 1.

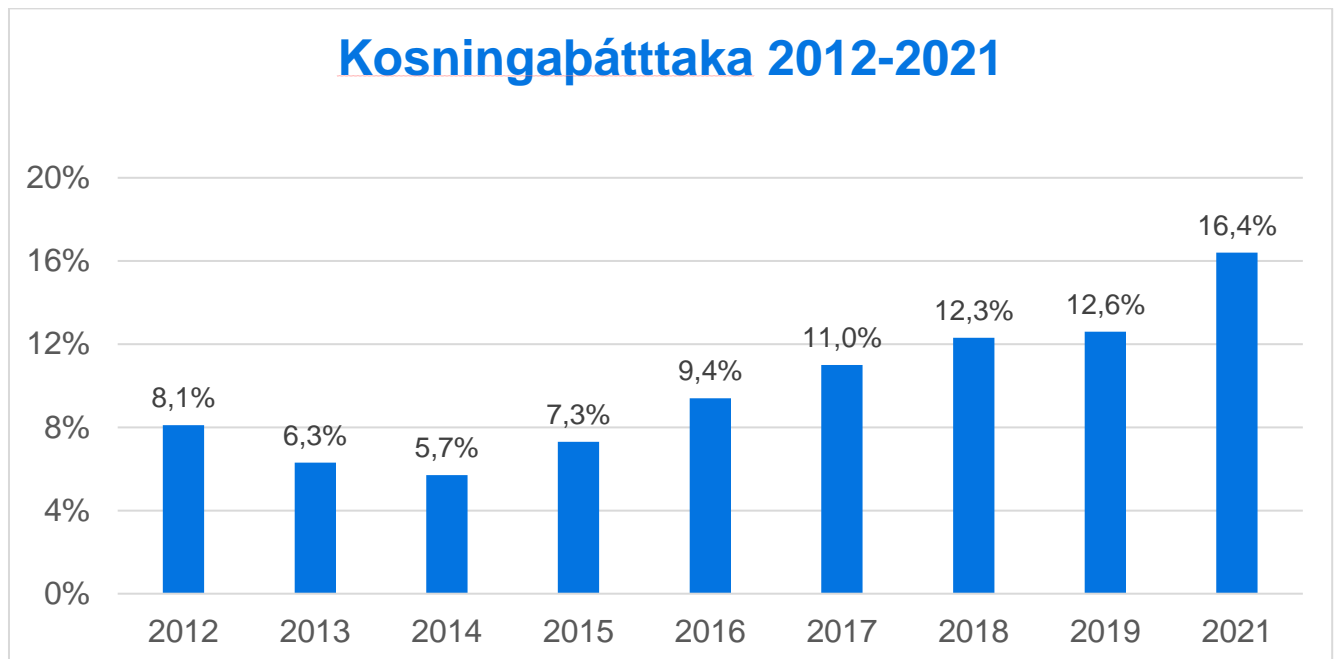

Mynd 1: Kosningaþátttaka í rafrænum kosningum Hverfið mitt 2012-2021

Talningarathöfn hófst í Laufbrekku, fundarherbergi á Höfðatorgi, Borgartúni 12-14, kl. 11:15 fimmtudaginn 14. október 2021 og lauk kl. 14:00 sama dag. Kjörstjórn fundaði í Borgartúni 14, Reykjavík strax í kjölfar talningar eða kl. 14:08. Kjörstjórn staðfesti á fundi sínum niðurstöður talningar í öllum hverfum.

## 2. Kosningaþátttaka eftir kyni

Af þeim sem kusu voru konur í meirihluta með 59,29% atkvæða, karlar voru 40,65% kjósenda og kvár<sup>1</sup> 0,06%, sjá mynd 2. Þetta er sambærilegt hlutfall og árið 2019 en þá voru konur í 60,54% og karlar 39,49%. Þegar kosningaþátttaka er brotin niður á kyn sést hvernig kosningaþátttaka var eftir kynjum, sjá mynd 3. Á meðal kvenna var kosningaþátttakan 20,4%, þ.e. 10.719 kusu af 52.473 á kjörskrá en hlutfallið var 15,6% árið 2019. Á meðal karla var kosningaþátttakan 13,3%, þ.e. 7.301 kusu af 54.861 á kjörskrá en hlutfallið var 9,7% árið 2019. Á meðal kvára var kosningaþátttakan svo 42,3%, þ.e. 11 kusu af 26 á kjörskrá. Er þetta í fyrsta skipti í rafrænum kosningum Hverfið mitt þar sem kosningaþátttaka kvára er mæld.

<sup>1</sup> Kvár er hugtak notað yfir fullorðið kynsegin fólk, sbr. karl, kona og kvár.

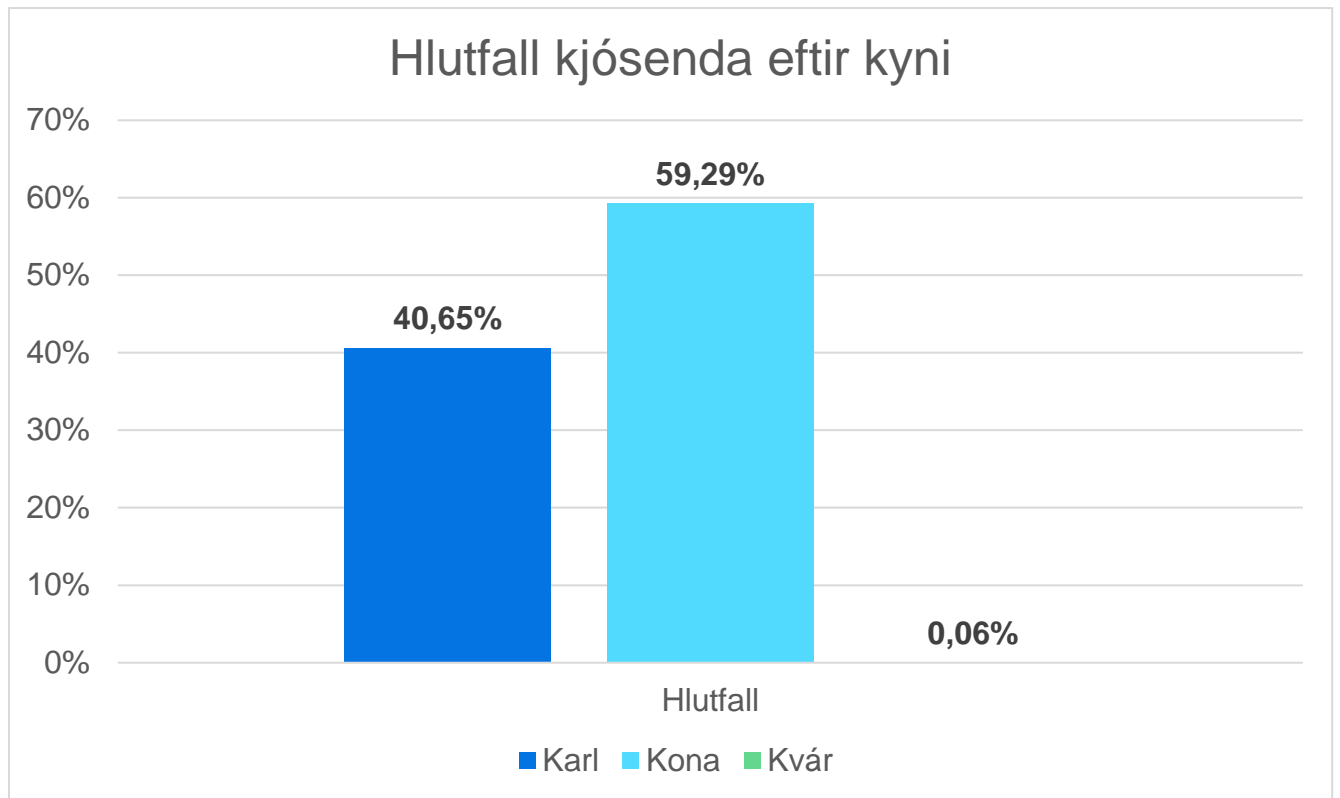

Mynd 2: Kynjahlutfall kjósenda í Hverfið mitt 2021

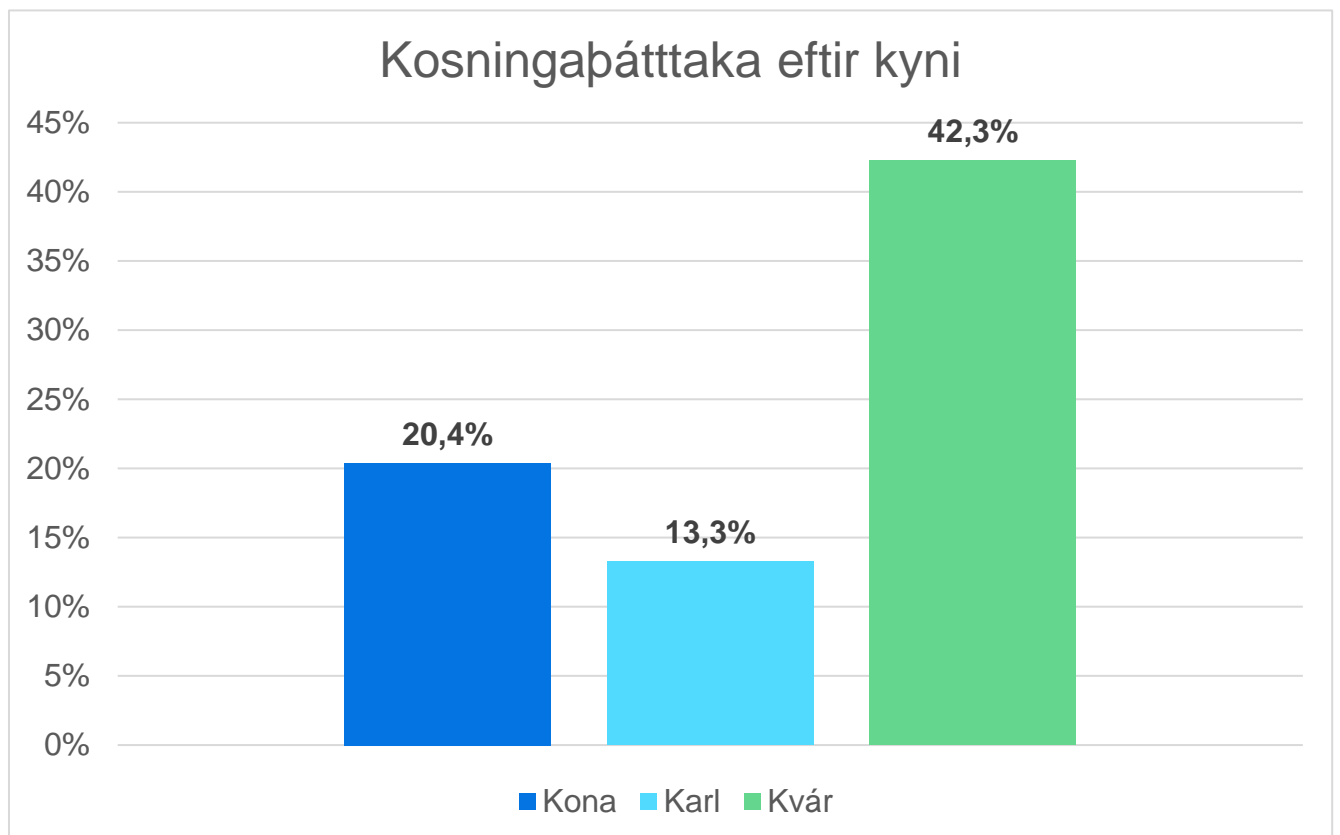

Mynd 3: Kosningaþátttaka brotin niður á kyn

Kynjahlutfallið er svipað í öllum hverfum, sjá mynd 4. Konur eru alls staðar fleiri í hópi þátttakenda en karlar og kvár.

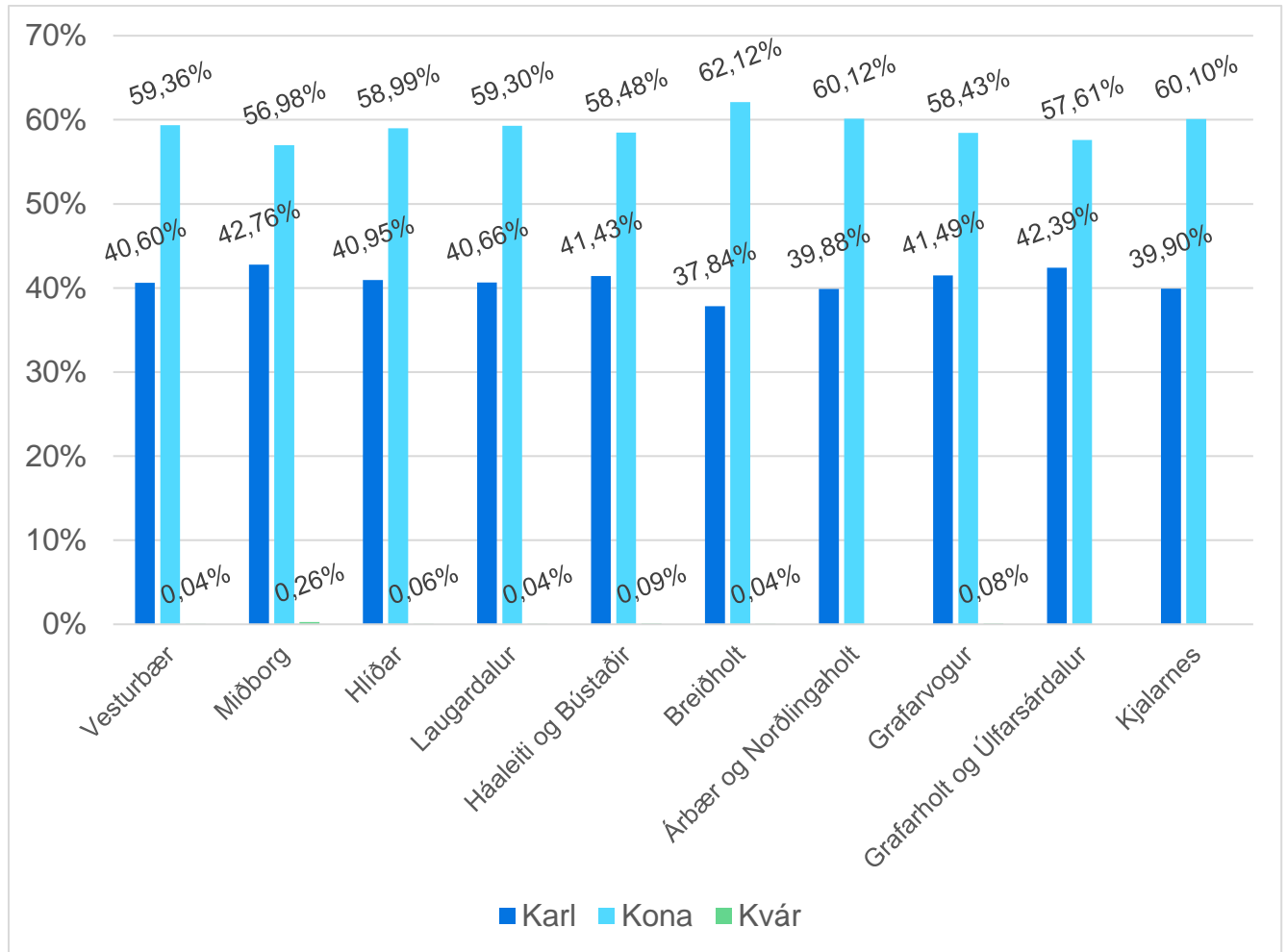

Mynd 4: Kynjahlutfall kjósenda eftir hverfum

### 3. Kosningaþátttaka eftir hverfum

Þátttakan var mest á Kjalarnesi en þar var þátttakan 23,9%, fast á hæla kom Árbær og Norðlingaholt með 22,6% kosningaþátttöku. Í þriðja sæti var svo Grafarholt og Úlfarsárdalur með 18,4% þátttöku. Minnst var þátttakan í Miðborg eða 11,8%. Kosningaþátttakan tók stökk upp á við og hækkaði í öllum hverfum Reykjavíkur á milli ára. Stærsta stökkið upp á við tók Kjalarnes, þátttakan þar árið 2019 var 9,5% og fór upp í 23,9% í ár. Næst stærsta stökkið upp á við var í Árbæ og Norðlingsholti, þar var þátttakan 16,2% árið 2019 og fór upp í 22,6% í ár.



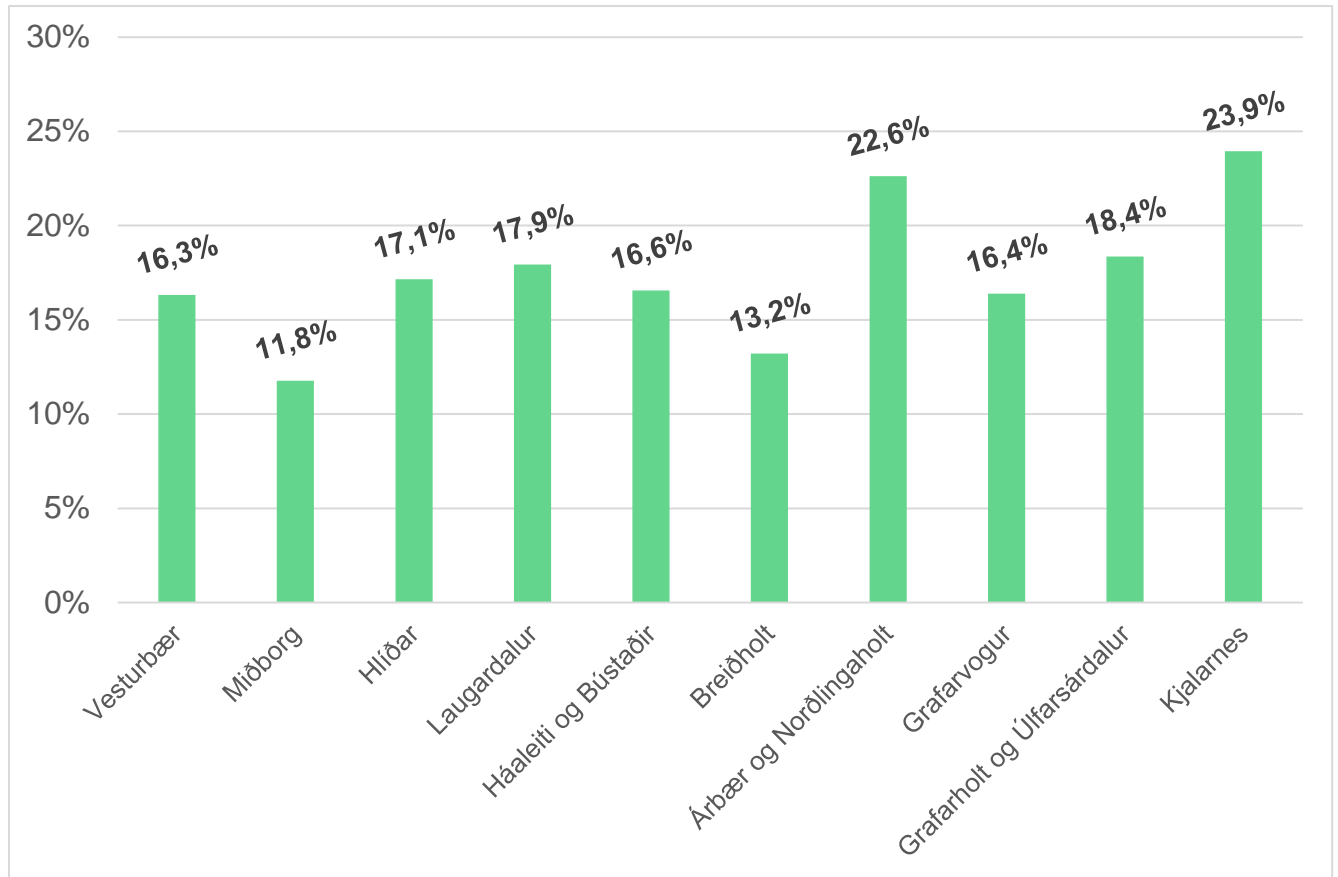

Mynd 5: Kosningaþátttaka eftir hverfum

Hlutfallslega tóku flestar konur þátt á Kjalarnesi eða 33% af þeim konum sem voru á kjörskrá. Næst hæst var hlutfall kvenna í Árbæ og Norðlingaholti, eða 27,4%. Lægsta þátttökuhlutfall kvenna var í Miðborg, 13,6%.

Hlutfallslega tóku flestir karlar þátt í Árbæ og Norðlingaholti, eða 17,5% þeirra karla sem voru á kjörskrá. Næst hæst var hlutfall karla í Grafarholti og Úlfarsárdal og á Kjalarnesi, eða 15,3%. Lægsta hlutfall karla var í Miðborg 8,1%. Hlutfallslega tóku flest kvár þátt í Grafarvogi, eða 66,7% þeirra kvára sem voru á kjörskrá þar. Sjá töflu 1.

| Hverfi                         | Alls         | Karl         | Kona         | Kvár         | Alls          | Karl         | Kona          | Kvár      |
|--------------------------------|--------------|--------------|--------------|--------------|---------------|--------------|---------------|-----------|
| 1. Vesturbær                   | 16,3%        | 14,3%        | 20,2%        | 33,3%        | 2.399         | 974          | 1.424         | 1         |
| 2. Miðborg                     | 11,8%        | 8,1%         | 13,6%        | 50,0%        | 1.174         | 502          | 669           | 3         |
| 3. Hlíðar                      | 17,1%        | 14,0%        | 21,0%        | 50,0%        | 1.680         | 688          | 991           | 1         |
| 4. Laugardalur                 | 17,9%        | 14,2%        | 21,0%        | 20,0%        | 2.619         | 1.065        | 1.553         | 1         |
| 5. Háaleiti og Bústaðir        | 16,6%        | 14,3%        | 19,5%        | 50,0%        | 2.216         | 918          | 1.296         | 2         |
| 6. Breiðholt                   | 13,2%        | 9,6%         | 17,3%        | 20,0%        | 2.439         | 923          | 1.515         | 1         |
| 7. Árbær og Norðlingaholt      | 22,6%        | 17,5%        | 27,4%        |              | 2.051         | 818          | 1.233         |           |
| 8. Grafarvogur                 | 16,4%        | 13,9%        | 19,5%        | 66,7%        | 2.490         | 1.033        | 1.455         | 2         |
| 9. Grafarholt og Úlfarsárdalur | 18,4%        | 15,3%        | 20,6%        |              | 1.123         | 476          | 647           |           |
| 10. Kjalarnes                  | 23,9%        | 15,3%        | 33,0%        |              | 198           | 79           | 119           |           |
| <b>Samtals</b>                 | <b>16,4%</b> | <b>20,4%</b> | <b>13,3%</b> | <b>42,3%</b> | <b>18.389</b> | <b>7.476</b> | <b>10.902</b> | <b>11</b> |

Tafla 1: Kosningaþátttaka eftir hverfum

#### 4. Kosningaþátttaka eftir aldri

Þátttaka var mest í aldursflokknum 36 til 45 ára, 25,5%, og næstmest í aldursflokknum 46 til 55 ára, 21,3%. Eins og sjá má á mynd 6 er þátttaka hjá yngstu og elstu aldursflokkunum áberandi minni en hjá fólki á miðjum aldri. Í töflu 1 má sjá nákvæma aldursdreifingu kjósenda.

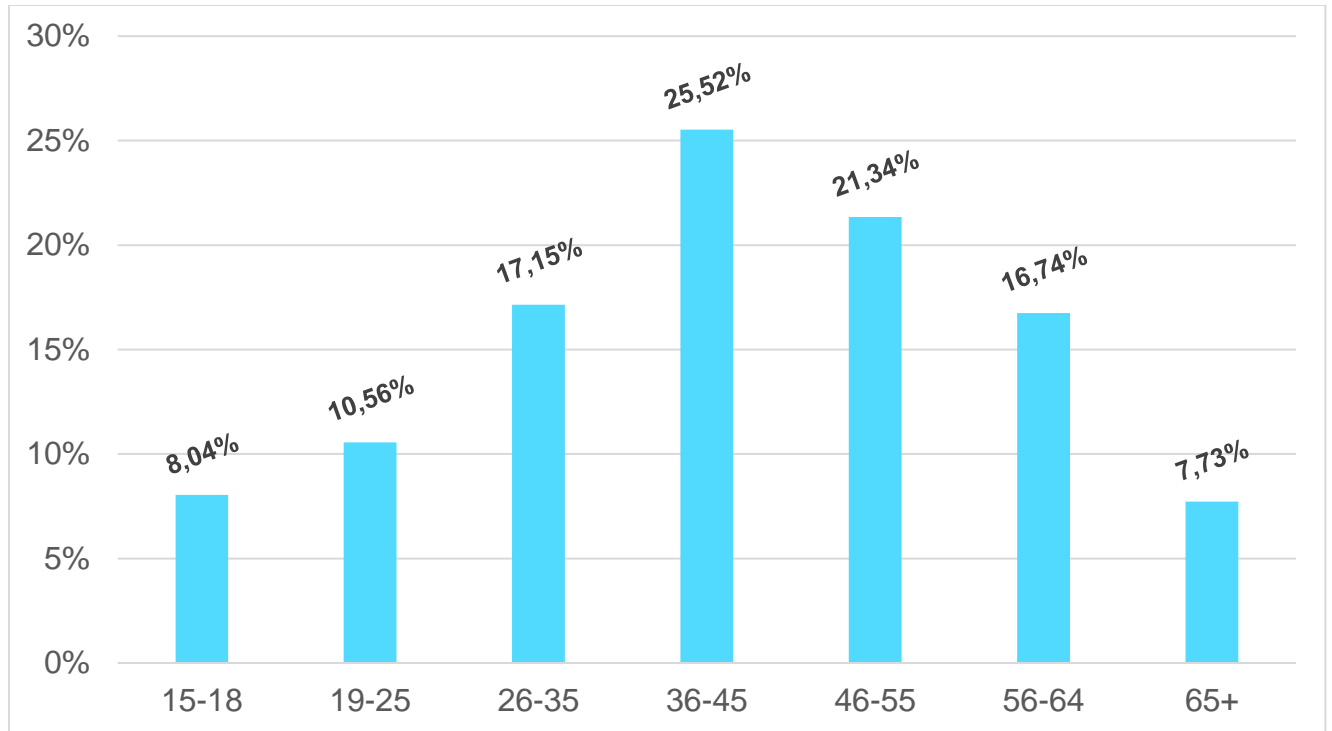

Mynd 6: Kosningaþátttaka eftir aldurshópum

| Aldursflokkar | Vesturbær   | Miðborg     | Hlíðar      | Laugar-<br>dalur | Háaleiti<br>Bústaðir | Breiðholt   | Árbær       | Grafarvogur | Kjalarnes  | Grafarholt-<br>Úlfarsárdalur | Samtals       |
|---------------|-------------|-------------|-------------|------------------|----------------------|-------------|-------------|-------------|------------|------------------------------|---------------|
| 15-18         | 62          | 17          | 39          | 72               | 35                   | 64          | 47          | 83          | 10         | 45                           | 474           |
| 19-25         | 187         | 109         | 130         | 161              | 152                  | 194         | 147         | 199         | 24         | 91                           | 1394          |
| 26-35         | 595         | 331         | 455         | 603              | 503                  | 526         | 419         | 549         | 21         | 236                          | 4238          |
| 36-45         | 633         | 249         | 459         | 813              | 636                  | 666         | 631         | 553         | 31         | 299                          | 4970          |
| 46-55         | 450         | 196         | 271         | 449              | 408                  | 472         | 358         | 516         | 54         | 257                          | 3431          |
| 56-64         | 285         | 181         | 203         | 313              | 306                  | 340         | 292         | 400         | 36         | 127                          | 2483          |
| 65+           | 187         | 91          | 123         | 208              | 176                  | 177         | 157         | 190         | 22         | 68                           | 1399          |
|               | <b>2399</b> | <b>1174</b> | <b>1680</b> | <b>2619</b>      | <b>2216</b>          | <b>2439</b> | <b>2051</b> | <b>2490</b> | <b>198</b> | <b>1123</b>                  | <b>18.389</b> |

Tafla 1: Fjöldi kjósenda eftir aldursflokkum



## 5. Fjöldi innsendra atkvæða og niðurstöður eftir hverfum

### Vesturbær – fjöldi innsendra atkvæða og niðurstöður

|                                 |       |
|---------------------------------|-------|
| Fjárheimild (m.kr.)             | 104,0 |
| Taldir atkvæðaseðlar í hverfinu | 2.260 |

### Niðurstöður Vesturbæjar

| <i>Heiti</i>  | <i>Atkv.</i> | <i>m.kr.</i> |
|---|--------------|--------------|
| 1. Lóðin við Sundlaug Vesturbæjar fyrir alla fjölskylduna | 1205         | 25.0         |
| 2. Grænni Reykjavík                                       | 1162         | 3.0          |
| 3. Opið grænt svæði á Hagatorgi                           | 1082         | 40.0         |
| 4. Sjóundaðstaða við Ægisíða                              | 997          | 10.0         |
| 5. Lítinn pott á Ægisíðu                                  | 990          | 13.0         |
| 6. Ærslabergur í hverfinu                                 | 934          | 8.0          |
| 7. Fleiri bekkir í hverfið                                | 835          | 4.0          |
| 8. Teqball völlum hjá Hagaskóla                           | 518          | 1.0          |
| <b>Samtals</b>  | <b>7723</b>  | <b>104.0</b> |

### Heildaratkvæði

|   |      |      |
|---|------|------|
| 1. Lóðin við Sundlaug Vesturbæjar fyrir alla fjölskylduna   | 1205 | 25.0 |
| 2. Grænni Reykjavík   | 1162 | 3.0  |
| 3. Opið grænt svæði á Hagatorgi                             | 1082 | 40.0 |
| 4. Sjóundaðstaða við Ægisíða                                | 997  | 10.0 |
| 5. Lítinn pott á Ægisíðu                                    | 990  | 13.0 |
| 6. Ærslabergur í hverfinu                                   | 934  | 8.0  |
| 7. Fleiri bekkir í hverfið                                  | 835  | 4.0  |
| 8. Fleiri stiga niður í fjöru við Eiðsgranda                | 723  | 4.0  |
| 9. Útiæfingatæki  | 718  | 7.0  |
| 10. Leikvöllur fyrir vel fullorðin fólk í Vesturbænum       | 623  | 10.0 |
| 11. Listaverk sem bjóða upp á leik                          | 586  | 15.0 |
| 12. Útiborðtennisborð á skjólsæla staði                     | 527  | 2.0  |
| 13. Teqball völlum hjá Hagaskóla                            | 518  | 1.0  |
| 14. Örugghjólstaði  | 516  | 12.0 |
| 15. Hundagerði í Vesturbæ                                   | 506  | 18.0 |
| 16. Sparkvöllur við Sörlaskjól                              | 495  | 5.0  |
| 17. Endurgera leiksvæði við Reynimel 70                     | 460  | 14.0 |
| 18. Grillaðstaða á Lynghagaróló                             | 425  | 4.0  |
| 19. Endurbætur á Bláa róló                                  | 417  | 9.0  |
| 20. Betrumbæta Hólavallatorg                                | 373  | 12.0 |
| 21. Dvalarsvæði í Skerjafirði                               | 325  | 7.0  |
| 22. Klifursteinn  | 312  | 15.0 |
| 23. Hlaupabraut: Sprettir allt árið                         | 312  | 18.0 |
| 24. Yfirbyggt hjólstaði við strætósýlið hjá Háskóla Íslands | 305  | 15.0 |



|                               |              |              |
|-------------------------------|--------------|--------------|
| 25. Strandblakvöllur          | 291          | 11.0         |
| 26. Hjólabrettagarður         | 289          | 20.0         |
| 27. Gosbrunnasvæði á Hagatorg | 278          | 35.0         |
| 28. Sparkvöllur við Starhaga  | 239          | 25.0         |
| 29. Parkour völlum            | 175          | 16.0         |
| 30. Sparkvöllur í Skerjafjörð | 172          | 25.0         |
| <b>Samtals</b>                | <b>16790</b> | <b>403.0</b> |

## Miðborg – fjöldi innsendra atkvæða og niðurstöður

|                                 |       |
|---------------------------------|-------|
| Fjárheimild (m.kr.)             | 67,0  |
| Taldir atkvæðaseðlar í hverfinu | 1.306 |

## Niðurstöður Miðborgar

| <i>Heiti</i>                                     | <i>Atkv.</i> | <i>m.kr.</i> |
|--|--------------|--------------|
| 1. Sérstakir safnkassar fyrir sprautunálar       | 822          | 1.0          |
| 2. Grænt svæði við Frakkastíg (Frakkland)        | 648          | 5.0          |
| 3. Vindheld torg                                 | 526          | 6.0          |
| 4. Bæta lýsingu í Einarsgarði og Hljómskálagarði | 485          | 10.0         |
| 5. Endurbæta leikvöll í Hljómskálagarðinum       | 484          | 8.0          |
| 6. Betrumbæta grænt svæði við Snorrabraut        | 468          | 5.0          |
| 7. Útiafingataeki í Hljómskálagarðinn            | 426          | 10.0         |
| 8. Útiaðstaða við Gömlu spennistöðina            | 412          | 5.0          |
| 9. Skreytum hús með húsum                        | 399          | 5.0          |
| 10. Gamaldags götuljós í Miðstrætið              | 399          | 5.0          |
| 11. Fleiri hjólastæði í Miðborginni              | 387          | 4.0          |
| <b>Samtals</b>                                   | <b>5456</b>  | <b>64.0</b>  |

## Heildaratkvæði

|  |     |      |
|--|-----|------|
| 1. Sérstakir safnkassar fyrir sprautunálar       | 822 | 1.0  |
| 2. Grænt svæði við Frakkastíg (Frakkland)        | 648 | 5.0  |
| 3. Vindheld torg                                 | 526 | 6.0  |
| 4. Bæta lýsingu í Einarsgarði og Hljómskálagarði | 485 | 10.0 |
| 5. Endurbæta leikvöll í Hljómskálagarðinum       | 484 | 8.0  |
| 6. Betrumbæta grænt svæði við Snorrabraut        | 468 | 5.0  |
| 7. Útiafingataeki í Hljómskálagarðinn            | 426 | 10.0 |
| 8. Útiaðstaða við Gömlu spennistöðina            | 412 | 5.0  |
| 9. Skreytum hús með húsum                        | 399 | 5.0  |
| 10. Gamaldags götuljós í Miðstrætið              | 399 | 5.0  |
| 11. Fleiri hjólastæði í Miðborginni              | 387 | 4.0  |
| 12. Listaverk á Hjartartorgi                     | 373 | 5.0  |
| 13. Ærslabergur í Miðborgina                     | 370 | 8.0  |
| 14. Vatnspóstar í Miðborgina                     | 346 | 10.0 |
| 15. Róla fyrir alla aldurshópa                   | 310 | 6.0  |



|   |             |              |
|---|-------------|--------------|
| 16. Minnimerki um fyrstu landnámskonuna       | 303         | 15.0         |
| 17. Róla og hengirúm fyrir alla aldurshópa    | 299         | 4.0          |
| 18. Vistgata við Hallgrímskirkju              | 259         | 40.0         |
| 19. Leik- og dvalarsvæði við Grettisgötu 30   | 230         | 15.0         |
| 20. Salernisaðstöðu í Hljómskálagarðinn       | 221         | 45.0         |
| 21. Bætt aðgengi við gatnamót (í gamla bænum) | 213         | 20.0         |
| 22. Tröll og skessur                          | 194         | 10.0         |
| 23. Parkour völlum                            | 192         | 16.0         |
| 24. Einhyrningapema á Freyjugöturóló          | 137         | 15.0         |
| 25. Hjólageymsla í bílastæðahúsinu Bergstöðum | 129         | 6.0          |
| 26. Flygill í Spennistöðina                   | 127         | 10.0         |
| <b>Samtals</b>                                | <b>9159</b> | <b>289.0</b> |

### Hlíðar – fjöldi innsendra atkvæða og niðurstöður

|                                 |       |
|---------------------------------|-------|
| Fjárheimild (m.kr.)             | 76,0  |
| Taldir atkvæðaseðlar í hverfinu | 1.686 |

### Niðurstöður Hlíða

| <i>Heiti</i>  | <i>Atkv.</i> | <i>m.kr.</i> |
|---|--------------|--------------|
| 1. Endurbæta leik- og dvalarsvæði á Klambratúni         | 846          | 7.0          |
| 2. Fleiri blóm í hverfið                                | 835          | 2.0          |
| 3. Umbætur á grenndarstöðvum                            | 815          | 16.0         |
| 4. Gróðurbætur við Miklubraut                           | 778          | 3.0          |
| 5. Niðurgrafin trampólín á Klambratún                   | 721          | 9.0          |
| 6. Trjágróður meðfram Kringlumýrarbraut                 | 690          | 3.0          |
| 7. Útiæfingatæki á Klambratún                           | 688          | 10.0         |
| 8. Ungbarnarólur  | 670          | 1.0          |
| 9. Fleiri bekkir í hverfið                              | 660          | 3.0          |
| 10. Útigrill á Klömbrum                                 | 643          | 2.0          |
| 11. Körfuboltavöllur við Hlíðaskóla                     | 538          | 10.0         |
| 12. Stígatenging frá Bólstaðarhlíð að Kringlumýrarbraut | 493          | 4.0          |
| 13. Hjólaviðgerðastandar í hverfinu                     | 475          | 2.0          |
| 14. Almenningsstæði fyrir rafmagnshlaupahjól            | 426          | 2.0          |
| <b>Samtals</b>  | <b>9278</b>  | <b>74.0</b>  |

### Heildaratkvæði

|   |     |      |
|---|-----|------|
| 1. Endurbæta leik- og dvalarsvæði á Klambratúni | 846 | 7.0  |
| 2. Fleiri blóm í hverfið                        | 835 | 2.0  |
| 3. Umbætur á grenndarstöðvum                    | 815 | 16.0 |
| 4. Gróðurbætur við Miklubraut                   | 778 | 3.0  |
| 5. Niðurgrafin trampólín á Klambratún           | 721 | 9.0  |
| 6. Trjágróður meðfram Kringlumýrarbraut         | 690 | 3.0  |
| 7. Útiæfingatæki á Klambratún                   | 688 | 10.0 |



|   |              |              |
|---|--------------|--------------|
| 8. Ungbarnarólur  | 670          | 1.0          |
| 9. Fleiri bekki í hverfið                               | 660          | 3.0          |
| 10. Útigrill á Klömbrum                                 | 643          | 2.0          |
| 11. Körfuboltavöllur við Hlíðaskóla                     | 538          | 10.0         |
| 12. Skjólsvæði í hverfinu                               | 496          | 16.0         |
| 13. Stígatenging frá Bólstaðarhlíð að Kringlumýrarbraut | 493          | 4.0          |
| 14. Hjólaviðgerðastandar í hverfinu                     | 475          | 2.0          |
| 15. Almenningsstæði fyrir rafmagnshlaupahjól            | 426          | 2.0          |
| 16. Áningarstað á Veðurstofuhæð                         | 425          | 4.0          |
| 17. Gosbrunnasvæði á Klambratún                         | 415          | 40.0         |
| 18. Almenningsklósett á Klambratún                      | 388          | 45.0         |
| 19. Endurgera leiksvæði milli Veðurstofu og Stigahlíðar | 336          | 8.0          |
| 20. Endurgera leikvöll í Suðurhlíðunum                  | 264          | 8.0          |
| 21. Vaðlaug á Klambratún                                | 239          | 40.0         |
| 22. Útiaefingatæki við Grænuhlíð                        | 237          | 8.0          |
| 23. Parkour völlum                                      | 225          | 16.0         |
| 24. Yfirbyggð hjólastæði í Hlíðunum                     | 219          | 10.0         |
| 25. Hjólabrettagarð á Klambratúni                       | 147          | 50.0         |
| <b>Samtals</b>  | <b>12669</b> | <b>319.0</b> |

### Háaleiti og Bústaðir – fjöldi innsendra atkvæða og niðurstöður

|                                 |       |
|---------------------------------|-------|
| Fjárheimild (m.kr.)             | 96,0  |
| Taldir atkvæðaseðlar í hverfinu | 2.162 |

### Niðurstöður Háaleitis og Bústaða

| <i>Heiti</i>  | <i>Atkv.</i> | <i>m.kr.</i> |
|---|--------------|--------------|
| 1. Bætt lýsing í Fossvogi                                 | 1199         | 5.0          |
| 2. Grænt svæði og torg við Grímsbæ                        | 985          | 10.0         |
| 3. Ærslabergir  | 929          | 16.0         |
| 4. Fleiri bekki í hverfinu                                | 927          | 3.0          |
| 5. Sleðabrekka fyrir neðan Grímsbæ                        | 905          | 5.0          |
| 6. Reiðhjólaskýli og hjólagrindur við Víkingsheimilið     | 699          | 10.0         |
| 7. Púttvöllur   | 698          | 15.0         |
| 8. Betri lýsing á göngustíg milli Hvassaleitis og Kringlu | 695          | 5.0          |
| 9. Göngustíg frá Kringlumýrarbraut inn í Álftamýri        | 686          | 3.0          |
| 10. Minigolfvöllur  | 629          | 10.0         |
| 11. Frisbígolf við göngustíg í Múlahverfi                 | 594          | 2.0          |
| 12. Trjágöng við Háaleitisbraut                           | 572          | 4.0          |
| 13. Útiöldun í Úlfaskógi (Garðaflöt)                      | 562          | 8.0          |
| <b>Samtals</b>  | <b>10080</b> | <b>69.0</b>  |

### Heildaratkvæði

|                                    |      |      |
|------------------------------------|------|------|
| 1. Bætt lýsing í Fossvogi          | 1199 | 5.0  |
| 2. Grænt svæði og torg við Grímsbæ | 985  | 10.0 |



|   |              |              |
|---|--------------|--------------|
| 3. Ærslabelgir  | 929          | 16.0         |
| 4. Fleiri bekkir í hverfinu                               | 927          | 3.0          |
| 5. Sleðabrekka fyrir neðan Grímsbæ                        | 905          | 5.0          |
| 6. Reiðhjólaskýli og hjólagrindur við Víkingsheimilið     | 699          | 10.0         |
| 7. Púttvöllur   | 698          | 15.0         |
| 8. Betri lýsing á göngustíg milli Hvassaleitis og Kringlu | 695          | 5.0          |
| 9. Göngustíg frá Kringlumýrarbraut inn í Álftamýri        | 686          | 3.0          |
| 10. Minigolfvöllur  | 629          | 10.0         |
| 11. Frisbígolf við göngustíg í Múlahverfi                 | 594          | 2.0          |
| 12. Trjágöng við Háaleitisbraut                           | 572          | 4.0          |
| 13. Yfirbyggt svið í Grundagerðisgarð                     | 566          | 15.0         |
| 14. Útivistarsvæði við Háaleitisbraut og Hvassaleiti      | 562          | 25.0         |
| 15. Útiildun í Úlfaskógi (Garðaflöt)                      | 562          | 8.0          |
| 16. Endurgera körfuboltavöll hjá "Skrýtna róló"           | 531          | 12.0         |
| 17. Endurgera "Skrýtna róló" í Fossvogi                   | 530          | 25.0         |
| 18. Skólahreystisbraut                                    | 529          | 14.0         |
| 19. Vaðlaug   | 515          | 30.0         |
| 20. Göngustígur við Hvassaleiti                           | 493          | 6.0          |
| 21. Trjágöng við Álftamýri                                | 458          | 4.0          |
| 22. Gróin hverfismiðja fyrir íbúa                         | 450          | 10.0         |
| 23. Endurbæta fótboltavöll milli B- og G-landa            | 445          | 10.0         |
| 24. Nýtt gervigras á battavöll við Fossvogsskóla          | 439          | 9.0          |
| 25. Parkour völlur  | 421          | 16.0         |
| 26. Hjólabrettagarður                                     | 385          | 25.0         |
| 27. Dvalarsvæði við Póló                                  | 346          | 5.0          |
| 28. Múlagarður - áningarstaður í Múlahverfinu             | 323          | 5.0          |
| 29. Fótboltavöll á svæði við Háaleitisbraut               | 243          | 25.0         |
| 30. Útivistaverk fyrir aftan Miðbæ                        | 146          | 15.0         |
| <b>Samtals</b>  | <b>17462</b> | <b>347.0</b> |

## Laugardalur – fjöldi innsendra atkvæða og niðurstöður

|                                 |       |
|---------------------------------|-------|
| Fjárheimild (m.kr.)             | 106,0 |
| Taldir atkvæðaseðlar í hverfinu | 2.675 |

## Niðurstöður Laugardals

| <i>Heiti</i>                             | <i>Atkv.</i> | <i>m.kr.</i> |
|--|--------------|--------------|
| 1. Bætt lýsing á stígum í Laugardalnum   | 1706         | 8.0          |
| 2. Jólaland í Laugardalnum               | 1680         | 5.0          |
| 3. Ærslabelgur                           | 1221         | 8.0          |
| 4. Trjágroður við Sæbraut                | 1174         | 4.0          |
| 5. Gróðurbætur við Sæbraut               | 1160         | 4.0          |
| 6. Fleiri bekkir í hverfið               | 1156         | 4.0          |
| 7. Bætt lýsing við Laugarnesskóla        | 1140         | 2.0          |
| 8. Yfirbyggður grillskáli í Laugardalnum | 1105         | 16.0         |



|   |              |              |
|---|--------------|--------------|
| 9. Sjósunsaðstaða á Laugarnestanga                            | 1091         | 10.0         |
| 10. Jólaljós á Skeiðarvog                                     | 1046         | 2.0          |
| 11. Almenningsgarður með aðgengi fyrir alla                   | 978          | 13.0         |
| 12. Aparóla   | 955          | 6.0          |
| 13. Endurbæta körfuboltavöll við Laugarnesskóla               | 932          | 7.0          |
| 14. Betri grenndarstöð á horni Kleppsvegur og Hjallavegar     | 853          | 8.0          |
| 15. Útgönguleið úr suð-austurenda Fjölskyldu- og Húsdýragarðs | 810          | 5.0          |
| 16. Upplýsingaskilti um náttúru og skipulag Laugardals        | 731          | 3.0          |
| <b>Samtals</b>  | <b>17738</b> | <b>105.0</b> |

*Heildaratkvæði*

| <i>Heiti</i>  | <i>Atkvæði</i> | <i>m.kr</i>  |
|---|----------------|--------------|
| 1. Bætt lýsing á stígum í Laugardalnum                        | 1706           | 8.0          |
| 2. Jólaland í Laugardalnum                                    | 1680           | 5.0          |
| 3. Ærslabelgur  | 1221           | 8.0          |
| 4. Trjágróður við Sæbraut                                     | 1174           | 4.0          |
| 5. Gróðurbætur við Sæbraut                                    | 1160           | 4.0          |
| 6. Fleiri bekkir í hverfið                                    | 1156           | 4.0          |
| 7. Bætt lýsing við Laugarnesskóla                             | 1140           | 2.0          |
| 8. Yfirbyggður grillskáli í Laugardalnum                      | 1105           | 16.0         |
| 9. Sjósunsaðstaða á Laugarnestanga                            | 1091           | 10.0         |
| 10. Jólaljós á Skeiðarvog                                     | 1046           | 2.0          |
| 11. Almenningsgarður með aðgengi fyrir alla                   | 978            | 13.0         |
| 12. Aparóla   | 955            | 6.0          |
| 13. Endurbæta körfuboltavöll við Laugarnesskóla               | 932            | 7.0          |
| 14. Klifursteinar   | 905            | 18.0         |
| 15. Betri grenndarstöð á horni Kleppsvegur og Hjallavegar     | 853            | 8.0          |
| 16. Endurbætur á lóð Vogaskóla                                | 820            | 40.0         |
| 17. Útgönguleið úr suð-austurenda Fjölskyldu- og Húsdýragarðs | 810            | 5.0          |
| 18. Upplýsingaskilti um náttúru og skipulag Laugardals        | 731            | 3.0          |
| 19. Skákborð  | 662            | 5.0          |
| 20. Sparkvöll við félagsmiðstöð Próttheima                    | 560            | 25.0         |
| 21. Útigrill við Aparóló                                      | 560            | 3.0          |
| 22. Parkour völlum  | 548            | 16.0         |
| 23. Betra og stærra hundagerði í Laugardalinn                 | 531            | 8.0          |
| 24. Lýsing og fegrun á Geirsnefi                              | 467            | 18.0         |
| 25. Útiæfingatæki nálægt Geirsnefi                            | 448            | 8.0          |
| 26. Endurgera leik- og dvalarsvæði við Sóltún                 | 436            | 20.0         |
| 27. Endurbæta hjólabrettasvæðið í Laugardalnum                | 429            | 15.0         |
| 28. Danspallur  | 428            | 6.0          |
| 29. Bætt aðgengi í Sóltúni við Sólstafi                       | 355            | 11.0         |
| 30. Hjólabrettasvæði í Langholtsskólalhverfið                 | 278            | 27.0         |
| <b>Samtals</b>  | <b>25165</b>   | <b>325.0</b> |





## Breiðholt – fjöldi innsendra atkvæða og niðurstöður

|                                 |       |
|---------------------------------|-------|
| Fjárheimild (m.kr.)             | 130,0 |
| Taldir atkvæðaseðlar í hverfinu | 2.427 |

## Niðurstöður Breiðholts

| <i>Heiti</i>   | <i>Atkvæði</i> | <i>m.kr.</i> |
|--|----------------|--------------|
| 1. Jólaljós í tré milli Efra- og Neðra Breiðholts      | 1451           | 2.0          |
| 2. Nýjar ruslatunnur í hverfið                         | 1400           | 3.0          |
| 3. Bætt lýsing á völdum stöðum í hverfinu              | 1335           | 4.0          |
| 4. Jólaljós við Seljatjörn                             | 1288           | 2.0          |
| 5. Ærslabelgur í Seljahverfi                           | 1069           | 8.0          |
| 6. Gróðursetja fleiri tré á völdum stöðum í Breiðholti | 941            | 6.0          |
| 7. Fleiri bekki í hverfið                              | 911            | 5.0          |
| 8. Þrekstigi úr Neðra-Breiðholti upp í Efra-Breiðholt  | 881            | 36.0         |
| 9. Trampólíngarður                                     | 868            | 11.0         |
| 10. Ærslabelgur í Efra-Breiðholti                      | 842            | 8.0          |
| 11. Trjá- og gróðursöfn víðsvegar um hverfið           | 796            | 7.0          |
| 12. Áningarstaður í Elliðaárdal                        | 757            | 11.0         |
| 13. Vatnspóstar á valda staði í hverfinu               | 715            | 10.0         |
| 14. Fegra umhverfi í Bakkahverfi og Stekkjahverfi      | 687            | 6.0          |
| 15. Ærslabelgur í Neðra-Breiðholti                     | 686            | 8.0          |
| 16. Útiborðtennisborð                                  | 645            | 2.0          |
| <b>Samtals</b>   | <b>15272</b>   | <b>129.0</b> |

## Heildaratkvæði

| <i>Heiti</i>   | <i>Atkvæði</i> | <i>m.kr.</i> |
|--|----------------|--------------|
| 1. Jólaljós í tré milli Efra- og Neðra Breiðholts      | 1451           | 2.0          |
| 2. Nýjar ruslatunnur í hverfið                         | 1400           | 3.0          |
| 3. Bætt lýsing á völdum stöðum í hverfinu              | 1335           | 4.0          |
| 4. Jólaljós við Seljatjörn                             | 1288           | 2.0          |
| 5. Ærslabelgur í Seljahverfi                           | 1069           | 8.0          |
| 6. Gróðursetja fleiri tré á völdum stöðum í Breiðholti | 941            | 6.0          |
| 7. Fleiri bekki í hverfið                              | 911            | 5.0          |
| 8. Trampólíngarður                                     | 881            | 36.0         |
| 9. Þrekstigi úr Neðra-Breiðholti upp í Efra-Breiðholt  | 868            | 11.0         |
| 10. Ærslabelgur í Efra-Breiðholti                      | 842            | 8.0          |
| 11. Trjá- og gróðursöfn víðsvegar um hverfið           | 796            | 7.0          |
| 12. Áningarstaður í Elliðaárdal                        | 759            | 46.0         |
| 13. Stækka vaðlaugina í Breiðholtslaug                 | 757            | 11.0         |
| 14. Vatnspóstar á valda staði í hverfinu               | 715            | 10.0         |
| 15. Fegra umhverfi í Bakkahverfi og Stekkjahverfi      | 687            | 6.0          |
| 16. Ærslabelgur í Neðra-Breiðholti                     | 686            | 8.0          |
| 17. Útiborðtennisborð                                  | 645            | 2.0          |
| 18. Endurgera leikvöll við Kambasel                    | 598            | 13.0         |



|  |              |              |
|--|--------------|--------------|
| 19. Útiafingataeki á völdum stöðum í Breiðholti      | 548          | 21.0         |
| 20. Stór róla í Breiðholti                           | 532          | 26.0         |
| 21. Uppfæra strætóskýli á völdum stöðum í Breiðholti | 521          | 6.0          |
| 22. Nýjan brettagarð við Jafnasel                    | 520          | 39.0         |
| 23. Skólahreystibraut við Fellaskóla                 | 489          | 33.0         |
| 24. Sparkvöll og leikvöll við Jaðarsel               | 472          | 39.0         |
| 25. Umbætur á Markúsartorgi                          | 471          | 14.0         |
| 26. Heilsuræktargarður í Seljadal                    | 462          | 24.0         |
| 27. Klifurleikvöllur í Efra-Breiðholti               | 458          | 42.0         |
| 28. Endurnýja körfuboltavelli í hverfinu             | 430          | 20.0         |
| 29. Leikvöll með risaeðlupema í Hábergi              | 405          | 13.0         |
| 30. Endurnýja fótoltavöll á miðsvæði Efra-Breiðholts | 206          | 34.0         |
| <b>Samtals</b>                                       | <b>22143</b> | <b>499.0</b> |

### Árbær – fjöldi innsendra atkvæða og niðurstöður

|                                 |       |
|---------------------------------|-------|
| Fjárheimild (m.kr.)             | 75,0  |
| Taldir atkvæðaseðlar í hverfinu | 2.076 |

### Niðurstöður Árbæjar

| <i>Heiti</i>   | <i>Atkv.</i> | <i>m.kr.</i> |
|--|--------------|--------------|
| 1. Ævintýra og útivistarsvæði við Rauðavatn                | 1027         | 13.0         |
| 2. Fleiri bekkir og ruslatunnur á völdum stöðum í hverfinu | 933          | 4.0          |
| 3. Ærslabelgur í Árbæjarhverfi                             | 850          | 8.0          |
| 4. Infrarauðir saunaklefar í Árbæjarlaug                   | 833          | 6.0          |
| 5. Vaðlaug í Árbæjarlaug                                   | 759          | 7.0          |
| 6. Jólaborp á Árbæjarsafni                                 | 735          | 8.0          |
| 7. Gróðursetja fleiri tré í Norðlingaholti                 | 686          | 6.0          |
| 8. Ærslabelgur í Norðlingaholt                             | 575          | 8.0          |
| 9. Grænt leiksvæði og æfingataeki í Norðlingaholti         | 447          | 11.0         |
| <b>Samtals</b>   | <b>6845</b>  | <b>71.0</b>  |

### Heildaratkvæði

|  |      |      |
|--|------|------|
| 1. Ævintýra og útivistarsvæði við Rauðavatn                | 1027 | 13.0 |
| 2. Fleiri bekkir og ruslatunnur á völdum stöðum í hverfinu | 933  | 4.0  |
| 3. Ærslabelgur í Árbæjarhverfi                             | 850  | 8.0  |
| 4. Infrarauðir saunaklefar í Árbæjarlaug                   | 833  | 6.0  |
| 5. Vaðlaug í Árbæjarlaug                                   | 759  | 7.0  |
| 6. Jólaborp á Árbæjarsafni                                 | 735  | 8.0  |
| 7. Gróðursetja fleiri tré í Norðlingaholti                 | 686  | 6.0  |
| 8. Ærslabelgur í Norðlingaholt                             | 575  | 8.0  |



|   |              |              |
|---|--------------|--------------|
| 9. Grænt leiksvæði og æfingatæki í Norðlingaholti   | 447          | 11.0         |
| 10. Tröppur við undirgöng hjá Árbæjarsafni          | 442          | 10.0         |
| 11. Endurgera dvalarsvæði fyrir neðan Árbæjarkirkju | 440          | 13.0         |
| 12. Almenningsgarður milli Hraunbæjar og Rofabæjar  | 409          | 26.0         |
| 13. Skólahreystibraut við Norðlingaskóla            | 401          | 14.0         |
| 14. Leiksvæði á lóðinni við Ársel                   | 392          | 8.0          |
| 15. Sauna í Árbæjarlaug                             | 375          | 36.0         |
| 16. Endurnýja körfuboltavelli í hverfinu            | 363          | 29.0         |
| 17. Hjólabraut í Árbæjarhverfi                      | 344          | 13.0         |
| 18. Rauðaborg: endurgera leiksvæði                  | 279          | 16.0         |
| 19. Áningarstaður við Ystabæ                        | 263          | 11.0         |
| 20. Nýr stígur við Árvað og Lækjarvað               | 252          | 20.0         |
| 21. Nýr stígur milli Norðlingaholts og Rauðavatns   | 200          | 39.0         |
| 22. Gervigras á fótboltavöll Norðlingaskóla         | 185          | 26.0         |
| 23. Hjólabrettagarður                               | 157          | 33.0         |
| 24. Reiðstígur norðan við Rauðavatn                 | 131          | 39.0         |
| 25. Reiðstígur austan við Rauðavatn                 | 47           | 39.0         |
| <b>Samtals</b>                                      | <b>11525</b> | <b>443.0</b> |

## Grafarvogur – fjöldi innsendra atkvæða og niðurstöður

|                                 |       |
|---------------------------------|-------|
| Fjárheimild (m.kr.)             | 109,0 |
| Taldir atkvæðaseðlar í hverfinu | 2.439 |

## Niðurstöður Grafarvogs

| <i>Heiti</i>                               | <i>Atkv.</i>  | <i>m.kr.</i> |
|--|---------------|--------------|
| 1. Jólaljós á völdum stöðum í hverfinu     | 1464          | 3.0          |
| 2. Sjósundsstaða við Geldinganes           | 1114          | 8.0          |
| 3. Trampólíngarður                         | 1022          | 8.0          |
| 4. Aparóla í Gufunesi                      | 971           | 6.0          |
| 5. Nuddfoss í Grafarvogslaug               | 961           | 7.0          |
| 6. Ærslabelgi á völdum stöðum í Grafarvogi | 940           | 16.0         |
| 7. Stigi ofan í fjöruna við Gufunes        | 903           | 4.0          |
| 8. Fjallahjólasvæði í Gufunesi             | 845           | 13.0         |
| 9. Fleiri bekki í hverfið                  | 845           | 4.0          |
| 10. Betri lýsing í Gufunesi                | 749           | 6.0          |
| 11. Lýsa upp göngustíg meðfram Strandvegi  | 749           | 16.0         |
| 12. Bílastæði við Geldinganes              | 718           | 11.0         |
| 13. Aparóla í norðanverðum Grafarvogi      | 680           | 6.0          |
| <b>Samtals</b>                             | <b>11.961</b> | <b>108.0</b> |



## Heildaratkvæði

| Heiti  | Atkvæði      | m.kr         |
|--|--------------|--------------|
| 1. Jólaljós á völdum stöðum í hverfinu                     | 1464         | 3.0          |
| 2. Sjósundsaðstaða við Geldinganes                         | 1114         | 8.0          |
| 3. Trampólíngarður   | 1022         | 8.0          |
| 4. Aparóla í Gufunesi                                      | 971          | 6.0          |
| 5. Nuddfoss í Grafarvogslaug                               | 961          | 7.0          |
| 6. Ærslabægi á völdum stöðum í Grafarvogi                  | 940          | 16.0         |
| 7. Stigi ofan í fjöruna við Gufunes                        | 903          | 4.0          |
| 8. Fjallahjólsvæði í Gufunesi                              | 845          | 13.0         |
| 9. Fleiri bekkir í hverfið                                 | 845          | 4.0          |
| 10. Betri lýsing í Gufunesi                                | 749          | 6.0          |
| 11. Lýsa upp göngustíg meðfram Strandvegi                  | 749          | 16.0         |
| 12. Bílastæði við Geldinganes                              | 718          | 11.0         |
| 13. Læsanleg hlaupahjólstæði við Egilshöll                 | 717          | 10.0         |
| 14. Hjólstæði við Grafarvogslaug                           | 687          | 9.0          |
| 15. Aparóla í norðanverðum Grafarvogi                      | 680          | 6.0          |
| 16. Endurgera körfuboltavelli við Víkurskóla og Foldaskóla | 665          | 19.0         |
| 17. Útiæfingatæki fyrir eldri borgara                      | 620          | 11.0         |
| 18. Útisvæði og grill við skátaheimili                     | 606          | 7.0          |
| 19. Malbika stíg milli Grafarvogs og SÁÁ                   | 571          | 16.0         |
| 20. Risaróla í norðanverðan Grafarvog                      | 540          | 6.0          |
| 21. Fótboltapönnur við hvern skóla í Grafarvogi            | 511          | 7.0          |
| 22. Þrekstígur   | 507          | 11.0         |
| 23. Útiæfingatæki í Gufunesi                               | 496          | 11.0         |
| 24. Fjölnisbekki víðsvegar um Grafarvog                    | 480          | 4.0          |
| 25. Göngustígur á Geldingarnesi                            | 435          | 65.0         |
| 26. Endurgera leiksvæði í Víkurhverfi                      | 419          | 20.0         |
| 27. Parkour völlum   | 345          | 16.0         |
| 28. Hjólstæði við Gufunesbæ                                | 329          | 9.0          |
| 29. Battavöllur við Rimaskóla                              | 328          | 59.0         |
| 30. Hjólabrettagarður í Gufunesi                           | 285          | 39.0         |
| 31. 100 metra tvöföld hlaupabraut                          | 184          | 18.0         |
| 32. Göngustígur kringum kirkjugarðinn                      | 66           | 109.0        |
| <b>Samtals</b>   | <b>20752</b> | <b>554.0</b> |

## Grafarholt og Úlfarsárdalur – fjöldi innsendra atkvæða og niðurstöður

|                                 |       |
|---------------------------------|-------|
| Fjárheimild (m.kr.)             | 60,0  |
| Taldir atkvæðaseðlar í hverfinu | 1.148 |

## Niðurstöður Grafarholts og Úlfarsárdals

| Heiti | Atkv. | m.kr. |
|-------|-------|-------|
|-------|-------|-------|



|   |       |      |
|---|-------|------|
| 1. Ærslabelgur í Leirdal                          | 587   | 8.0  |
| 2. Gróðursetja fleiri tré í Úlfarsárdal           | 412   | 6.0  |
| 3. Stígur frá Úlfarsárdal upp að Hafravatni       | 336   | 13.0 |
| 4. Áningarstaður með grilli                       | 324   | 16.0 |
| 5. Körfuboltavöllur við Ingunnarskóla             | 294   | 7.0  |
| 6. Fjallahjólástígur á Úlfarsfelli                | 265   | 5.0  |
| 7. Rathlaupabraut milli Reynisvatns og Rauðavatns | 245   | 3.0  |
| Samtals   | 2.463 | 58.0 |

*Heildaratkvæði*

| <i>Heiti</i>  | <i>Atkvæði</i> | <i>m.kr</i>  |
|---|----------------|--------------|
| 1. Ærslabelgur í Leirdal                                    | 1203           | 10.0         |
| 2. Gróðursetja fleiri tré í Úlfarsárdal                     | 1011           | 5.0          |
| 3. Stígur frá Úlfarsárdal upp að Hafravatni                 | 875            | 3.0          |
| 4. Áningarstaður með grilli                                 | 817            | 3.0          |
| 5. Útivistarparadís og gróðurvin                            | 751            | 8.0          |
| 6. Körfuboltavöllur við Ingunnarskóla                       | 737            | 25.0         |
| 7. Fjallahjólástígur á Úlfarsfelli                          | 725            | 20.0         |
| 8. Rathlaupabraut milli Reynisvatns og Rauðavatns           | 715            | 4.0          |
| 9. Fleiri bekkir og áningarstaði á Úlfarsfelli              | 705            | 4.0          |
| 10. Leikvöllur fyrir vel fullorðið fólk                     | 701            | 8.0          |
| 11. Hjólabraut  | 664            | 1.0          |
| 12. Endurgera grenndarstöðvar við Ingunnarskóla og Dalskóla | 658            | 3.0          |
| 13. Bæta lýsingu við æfingatæki í hverfinu                  | 646            | 8.0          |
| 14. Hundagerði  | 644            | 5.0          |
| 15. Strandblakvöllur  | 640            | 4.0          |
| 16. Göngustígur fyrir ofan Reynisvatn                       | 550            | 7.0          |
| 17. Göngustígur niður Vínlandsleið                          | 530            | 6.0          |
| 18. Leiksvæði við Urðarbrunn                                | 520            | 5.0          |
| 19. Setja upp listaverk í hverfinu                          | 496            | 6.0          |
| 20. Göngustígatenging við golfskálann                       | 475            | 8.0          |
| 21. Útíæfingatæki í Úlfarsárdal                             | 465            | 4.0          |
| 22. Stígur sunnan við Úlfarsá                               | 446            | 5.0          |
| 23. Göngustígatenging frá dalnum upp að Úlfarsfelli         | 442            | 15.0         |
| 24. Stígur við rætur Úlfarsfells                            | 352            | 6.0          |
| <b>Samtals</b>  | <b>5239</b>    | <b>453.0</b> |

*Kjalarnes – fjöldi innsendra atkvæða og niðurstöður*

|                                 |      |
|---------------------------------|------|
| Fjárheimild (m.kr.)             | 27,0 |
| Taldir atkvæðaseðlar í hverfinu | 210  |

*Niðurstöður Kjalarness*

| <i>Heiti</i>   | <i>Atkv.</i> | <i>m.kr.</i> |
|----------------|--------------|--------------|
| 1. Ærslabelgur | 97           | 8.0          |



|   |            |             |
|---|------------|-------------|
| 2. Bekkir við sjó                       | 62         | 4.0         |
| 3. Gróðursetja tré í Grundarhverfi      | 57         | 6.0         |
| 4. Frisbíggjövöll kringum íþróttasvæðið | 48         | 7.0         |
| <b>Samtals</b>                          | <b>264</b> | <b>25.0</b> |

*Heildaratkvæði*

| <i>Heiti</i>                               | <i>Atkvæði</i> | <i>m.kr</i>  |
|--|----------------|--------------|
| 1. Ærslabergur                             | 97             | 8.0          |
| 2. Bekkir við sjó                          | 62             | 4.0          |
| 3. Gróðursetja tré í Grundarhverfi         | 57             | 6.0          |
| 4. Frisbíggjövöll kringum íþróttasvæðið    | 48             | 7.0          |
| 5. Kortleggja gönguleiðir                  | 43             | 4.0          |
| 6. Merkja þjóðleiðina í Esjuhlíðum         | 38             | 3.0          |
| 7. Vatnspóstur við battavöllinn            | 35             | 4.0          |
| 8. Göngustígur og bekkir við sjóinn        | 32             | 27.0         |
| 9. Skólahreystibraut                       | 31             | 14.0         |
| 10. Rampur í fjöru við Grundarhverfi       | 31             | 13.0         |
| 11. Fótalaug í fjörunni                    | 30             | 13.0         |
| 12. Sjósundaðstaða                         | 28             | 7.0          |
| 13. Endurbæta útikennslusvæði              | 24             | 8.0          |
| 14. Göngustígur upp með Klébergslæk        | 21             | 7.0          |
| 15. Fræðsluskilti um hernámið á Kjalarnesi | 20             | 4.0          |
| 16. Brú yfir Jörfalæk                      | 19             | 5.0          |
| 17. Áningarstaður við Kollafjarðarrétt     | 18             | 6.0          |
| 18. Áningarstaður við Arnarhamar           | 17             | 6.0          |
| 19. Fuglaskoðunarhús við fjöruna           | 17             | 7.0          |
| 20. Heitur pottur í Klébergslaug           | 12             | 27.0         |
| 21. Útiæfingatæki                          | 11             | 11.0         |
| 22. Brú yfir Klébergslæk                   | 9              | 13.0         |
| 23. Bæta aðgengi að fjöru við Fólkvang     | 5              | 13.0         |
| 24. Hjólabrettasvæði                       | 4              | 18.0         |
| 25. Útilistaverk                           | 3              | 13.0         |
| <b>Samtals</b>                             | <b>712</b>     | <b>248.0</b> |



### **Kjörstjórn Hverfið mitt 2020-2021**

Kjörstjórn vegna rafrænna kosninga í verkefninu Hverfið mitt 2021 ásamt reglum um rafrænar kosningar var samþykkt á fundi mannréttinda-, nýsköpunar- og lýðræðisráðs þann 10. júní 2021.

Kjörstjórn skipa:

Helga Björk Laxdal, formaður, skrifstofustjóri borgarstjórnar  
Guðrún Elsa Tryggvadóttir, lögfræðingur, mannréttinda- og lýðræðisskrifstofu  
Eiríkur Búi Halldórsson, sérfræðingur, mannréttinda og lýðræðisskrifstofu  
Sigurður Rúnarsson, upplýsingatæknihönnuður, skrifstofu þjónustu og reksturs  
Anna Kristinsdóttir, mannréttindastjóri Reykjavíkurborgar

R20050238

Fyrsti fundur kjörstjórnar:

### **Kjörstjórn Hverfið mitt 2021**

Ár 2021, fimmtudaginn 14. október, var haldinn fundur í kjörstjórn vegna kosninganna Hverfið mitt 2021. Fundurinn var haldinn í Laufbrekku, fundarherbergi á Höfðatorgi og hófst kl. 14.08. Viðstödd voru Helga Björk Laxdal, Guðrún Elsa Tryggvadóttir, Sigurður Rúnarsson og Eiríkur Búi Halldórsson sem ritaði fundargerð. Einnig sat fundinn Guðjón Hlynur Guðmundsson, fulltrúi innri endurskoðunar.

#### **Þetta gerðist:**

1. Lagðar fram á rafrænu formi niðurstöður dags. 14. október úr rafrænni kosningu fyrir Hverfið mitt 2021 samkvæmt talningu sem fram fór sama dag.

Niðurstöður fyrir hverfi 1, Vesturbæ, 8 verkefni valin fyrir 104 milljónir.  
Niðurstöður staðfestar.

Niðurstöður fyrir hverfi 2, Miðborg, 11 verkefni valin fyrir 64 milljónir.  
Niðurstöður staðfestar.

Niðurstöður fyrir hverfi 3, Hlíðar, 14 verkefni valin fyrir 74 milljónir.  
Niðurstöður staðfestar.

Niðurstöður fyrir hverfi 4, Háleiti og Bústaðir, 13 verkefni valin fyrir 96 milljónir.  
Niðurstöður staðfestar.

Niðurstöður fyrir hverfi 5, Laugardalur, 16 verkefni valin fyrir 105 milljónir.  
Niðurstöður staðfestar.

Niðurstöður fyrir hverfi 6, Breiðholt, 16 verkefni valin fyrir 129 milljónir.  
Niðurstöður staðfestar.



Niðurstöður fyrir hverfi 7, Árbær, 9 verkefni valin fyrir 71 milljón.  
Niðurstöður staðfestar

Niðurstöður fyrir hverfi 8, Grafarvogur, 13 verkefni valin fyrir 108 milljónir.  
Niðurstöður staðfestar.

Niðurstöður fyrir hverfi 9, Grafarholt og Úlfarsárdalur, 7 verkefni valin fyrir 58 milljónir.  
Niðurstöður staðfestar.

Niðurstöður fyrir hverfi 10, Kjalarnes 4 verkefni valin fyrir 25 milljónir.  
Niðurstöður staðfestar.

### Fundi slitið kl. 14.20

R20050238

Annar fundur kjörstjórnar:

#### Kjörstjórn Hverfið mitt 2021

Ár 2021, miðvikudaginn 20. október, var haldinn fundur í kjörstjórn vegna kosninganna Hverfið mitt 2021. Fundurinn var haldinn í Dótabúð, fundarherbergi í Ráðhúsi og hófst kl. 10.30. Viðstödd voru Anna Kristinsdóttir, Guðrún Elsa Tryggvadóttir og Eiríkur Búi Halldórsson sem ritaði fundargerð. Eftirtaldir fulltrúar tóku sæti á fundinum með rafrænum hætti með vísan til heimildar í 1. másl. 1. mgr. 54. gr. sveitarstjórnarlaga sbr. 4. másl. 1. mgr. 13. gr. samþykktar um stjórn Reykjavíkurborgar og fundarsköp borgarstjórnar: Sigurður Rúnarsson og Guðjón Hlynur Guðmundsson, fulltrúi innri endurskoðunar.

#### Þetta gerðist:

1. Lagðar fram að nýju niðurstöður dags 14. október úr rafrænni kosningu fyrir Hverfið mitt 2020-2021 samkvæmt talningu sem fram fór sama dag.

Fram fer umræða um það að verkefni sem hlaut kosningu, Útgönguleið úr suð-austurenda Fjölskyldu- og Húsdýragarðs (210) er nú þegar komið til framkvæmda.

Kjörstjórn samþykkir að gera þær breytingar á niðurstöðum kosninganna í Laugardal að bæta verkefninu Skákborð (206) við samþykktar hugmyndir þar sem það verkefni var næst inn samkvæmt niðurstöðum kosninga.

Verkefnisstjóra er falið að tilkynna umhverfis- og skipulagssviði um breytingarnar.

### Fundi slitið kl. 10.40