

BREYTING Á DEILISKIPULAGI SUÐURLANDSBRAUT/ÁRMÚLI vegna Suðurlandsbrautar 18



21. júní 9:00



21. júní 13:00



21. júní 17:00

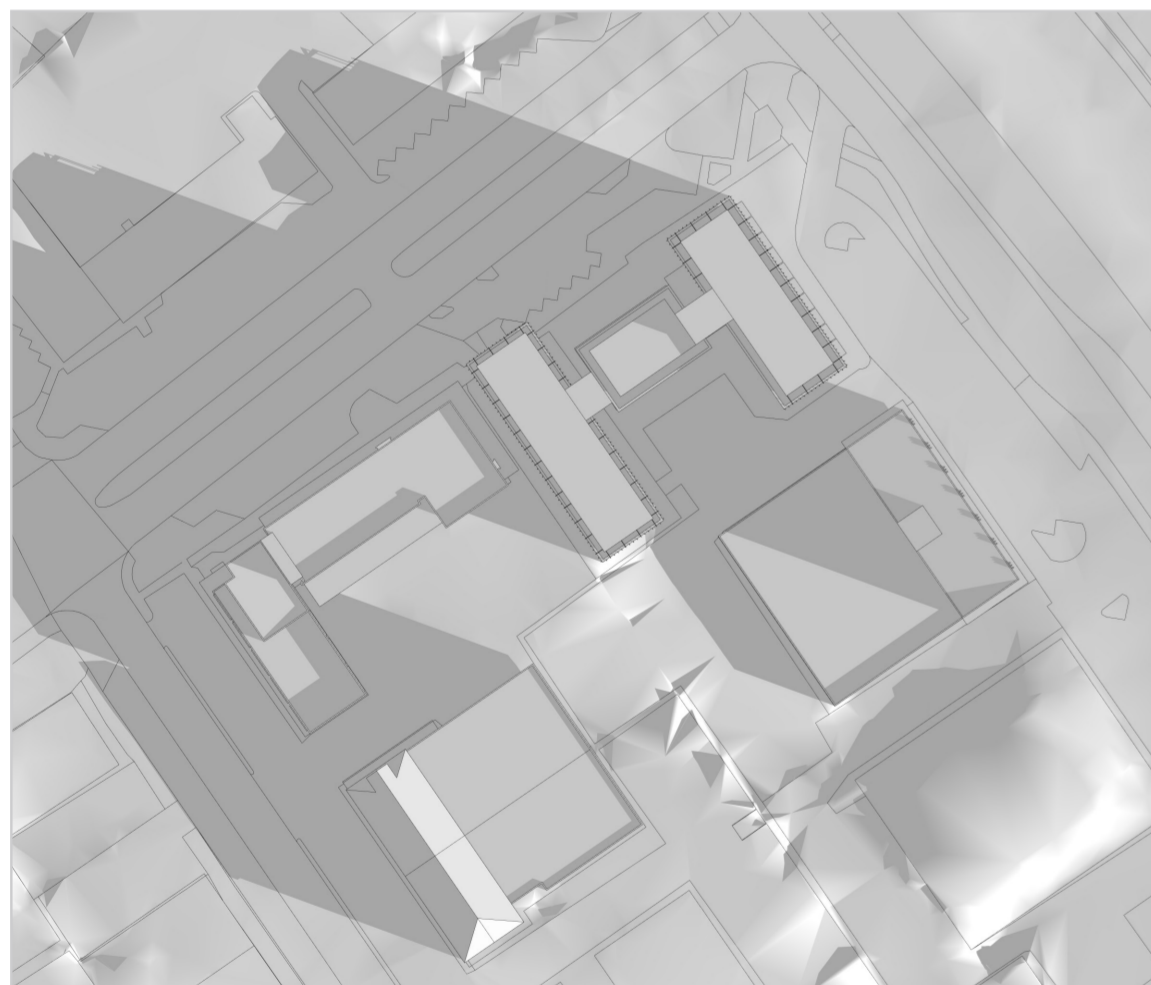

21. mars 9:00



21. mars 13:00

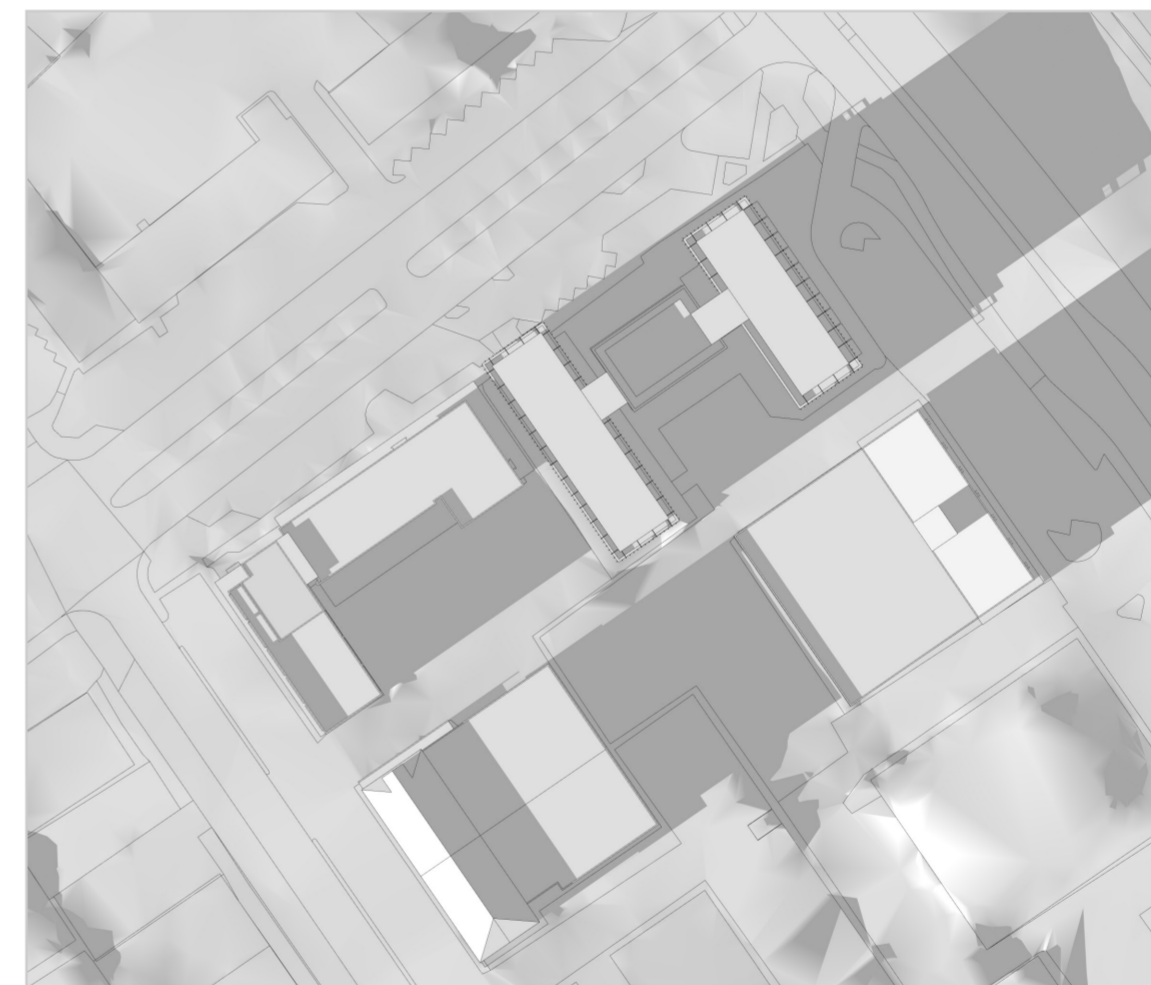

21. mars 17:00

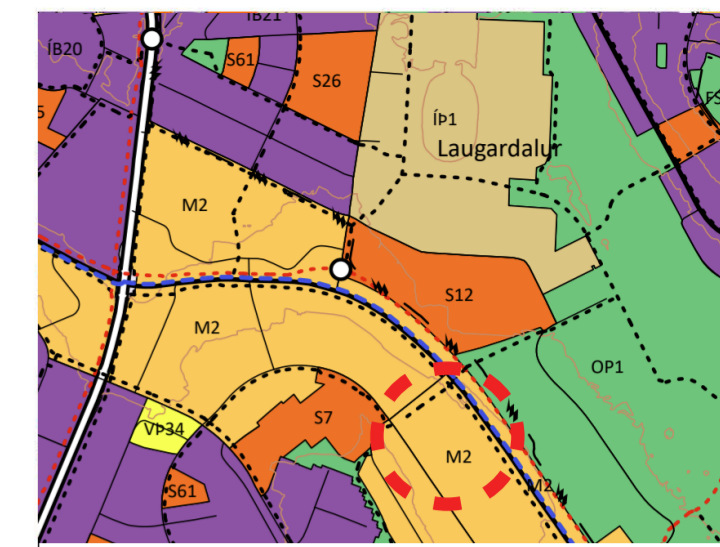

HLUTI GILDANDI ADALSKIPULAGS REYKJAVÍKUR 2040

SKÝRINGAR

	byggingarreitur		deiliskipulags- svæði
	núverandi byggingar		núverandi byggingar
	mögulegt nýtt byggingarmagn		lóðarmörk
	byggingarreitur fyrir bilageymslur		núverandi göngustígur
	byggingarreitur fyrir rampa		nýr göngustígur
	núverandi bilageymslur		L 0.000 m2
	byggingar utan skipulagssvæðis		B 0.000 m2
	Svæði deiliskipulags- breytinga		g=0.00
	Nýtt byggingarmagn		núverandi kótar

Deiliskipulagsbreyting þessi sem fengið hefur meðferð í samræmi við ákvæði 1. mgr. 43. gr. skipulagslaga nr. 123/2010 og var samþykkt í _____ þann _____ 20 og í _____ þann _____ 20 .
Tillagan var auglýst frá _____ 20 með athugasemdarfrest til _____ 20 .
Auglýsing um gildistöku breytingarinnar var birt í B-deild Stjórnartíðinda þann _____ 20 .

UTGÁFA	TEIKNAD	YFIRFARID	DAGS
BREYTINGAR			

Sjá mællíð vartandi kvæðir um umferð, leiðslufagnir og bílastæði á skipulagssvæðinu. Nákvæmar stærðir lóða koma fram á mællíðum á þessum uppdætti eru nýtingarkvæði og byggingarmagn án bilageymsla.

ASK ARKITEKTAR EHF
GEIRSGÖTU 9 101 REYKJAVÍK
SÍMI 515 0300
www.ask.is



ÁRITUN ADALHÖNNUBAR
Arkitekt F.A.I.

VERKEFNI BREYTING Á DEILISKIPULAGI SUÐURLANDSBRAUT/ÁRMÚLI vegna Suðurlandsbrautar 18	
TEGUND TEIKNINGAR SKUGGAVARP	MKV. I A2 1:1000
HEITI TEIKNINGAR DEILISKIPULAGSBREYTING	HANNAÐ ASK
	TEIKNAD ASK
	YFIRF. GRY
	DAGS. 01.06.2026
VERK NR. 1514	AUDKENNI - NÚMER TEIKNINGAR 05-02
	UTGÁFA