



Skipholtsreitur - breyting á deiliskipulagi – Skipholt 21

Umhverfis- og skipulagsráð 9. apríl 2025

Á embættisafgreiðslufundi skipulagsfulltrúa 30. janúar 2025 var lögð fram umsókn Esju eigna ehf., dags. 24. janúar 2025, um breytingu á deiliskipulagi Skipholtsreits vegna lóðarinnar nr. 21 við Skipholt. Í breytingunni sem lögð er til felst að heimilt verði að hækka húsið um eina hæð og verður gistiheimili á efri hæðum en á jarðhæð verslun, gisting og þjónusta, samkvæmt deiliskiplags- og skýringaruppdráttum Noland arkitekta, dags. 3. apríl 2025. Einnig er lagt fram samgöngumati VSB verkfræðistofu, dags. 11. mars 2025, breytt/útgáfa 2, dags. 24. mars 2025.











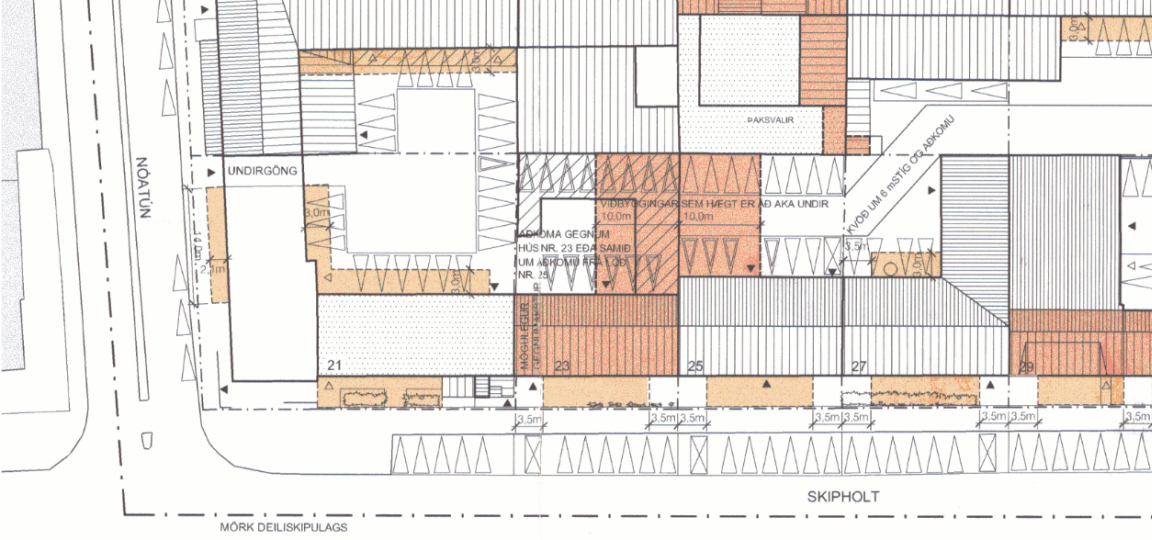

GILDANDI DEILISKIPULAG - Mkv:1-500 Staðfest í B.deild stjórnartíðinda þann 9.jan 2003

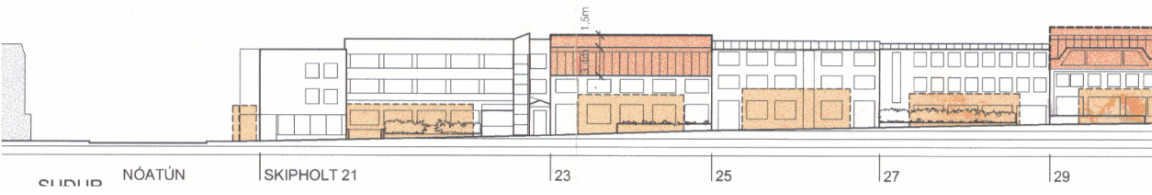

GILDANDI DEILISKIPULAG - Mkv:1-500

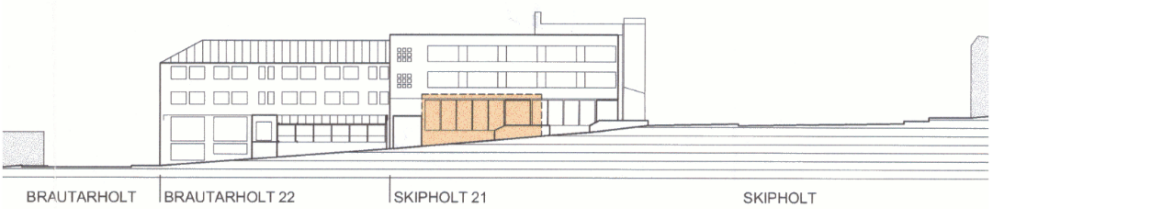

GILDANDI DEILISKIPULAG - Mkv:1-500

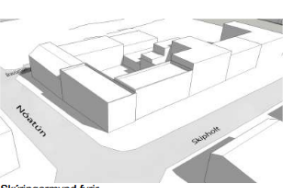

Skýringarmynd fyrir

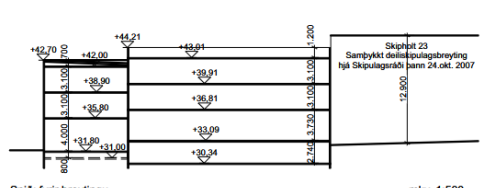

Snið: fyrir breytingu

mkv. 1:500

GILDANDI SKILMÁLAR

SKIPHOLT	NR.	21
LÓÐARSTÆRÐ		1.175,0m ²
BYGGINGAR		1.783,0m ²
NÝTINGARHLUTFALL		1,5
BÍLAST/EDAUFJÖLDI		13
TAKMARKADUR	*	185m ²
BYGGINGARREITUR		

* Takmarkaður byggingarreitur á jarðhæð ekki reiknad í mögulega stærð byggingar né nýtingarhlutfall

NÚVERANDI RAUNSTÆRÐIR

SKIPHOLT	NR.	21
LÓÐARSTÆRÐ *		1.190,0m ²
BYGGINGAR BIRTIR M2 *		1.745,9m ²
BYGGINGAR BRÚTTO M2 *		1.910,8m ²
NÝTINGARHLUTFALL		1,63
BÍLAST/EDAUFJÖLDI		13
TAKMARKADUR *		185m ²
BYGGINGARREITUR		
FJÖLDI GISTIRYMA		46
FJÖLDI GESTA		92

* Núverandi lóðarstærð skv lóðablaði Landupplýsingadéildar 10.12.2021
* Birt stærð skv. samþykktum aðskiptiáttum 05.12.2022
* Róttu m2 skv. samþykktum

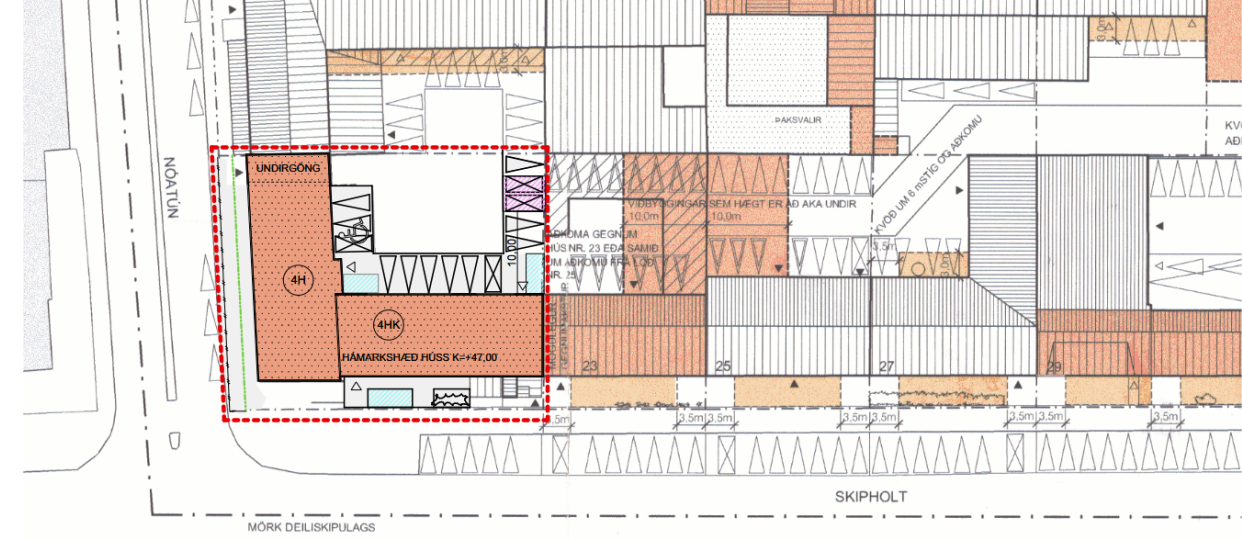

BREYTT DEILISKIPULAG - Mkv:1-500

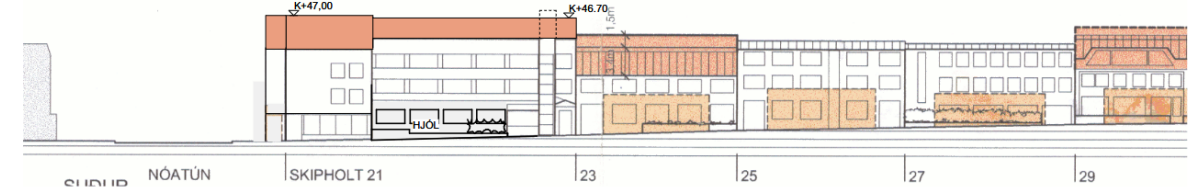

BREYTT DEILISKIPULAG - Mkv:1-500

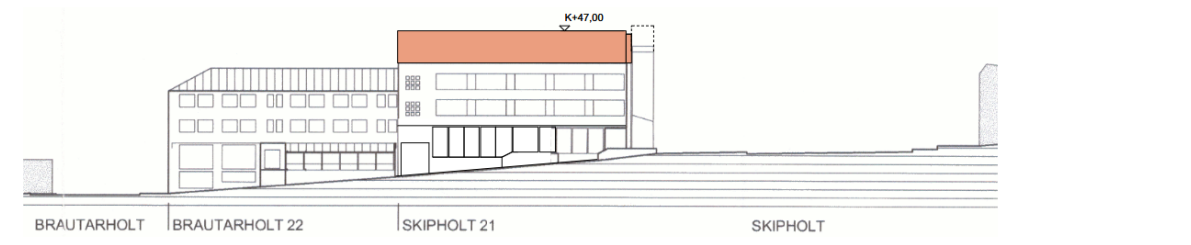

BREYTT DEILISKIPULAG - Mkv:1-500

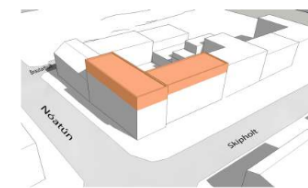

Skýringarmynd eftir

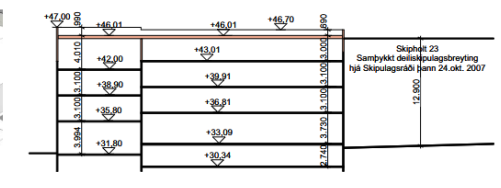

Snið: eftir breytingu

mkv. 1:500



Deiliskipulagsbreyting

Deiliskipulagsbreyting fyrir Skipholt 21

Í meðfylgjandi deiliskipulagsbreytingu er auka hæð bætt á núverandi byggingu.

Landnotkun lóðarinnar verður gistiheimili á efri hæðum en á jarðhæð verslun, gisting og þjónusta.

Hæðir, helstu stærðir og útlit

Með tilkomu viðbótarhæðar mun verða bygging verða 5 hæðir við Skipholt og 4 hæðir við Nóatún

- Hámarkshæð byggingarinnar er skilgreind á skýringarmyndum. Ákveðnir byggingarhlutar svo sem loftræsibúnaður, stiga- og lyftuhús mega ganga upp fyrir uppgefna hámarkshæð.
- Viðbótarhæð verður með uppbroti í formi efnisvals, verður tekið tillit til núverandi útlits upprunalegrar byggingar í formi gluggaskípan. Gluggadeili mega taka breytingum. Núverandi áferð og útlit byggingar skal halda sér.

Lóð

Í breyttu deiliskipulagi færast lóðamörk nær byggingu Nóatúns megin og minnkar lóð um 48,2m² ef miðað er við gildandi skilmála en 63,2m² ef miðað er við núverandi raunstærð lóðar.

Stærð lóðar.

gildandi skilmálar	núverandi raunstærð	* breytt deiliskipulag
1175m ²	1190m ²	1126,8m ²

* Núverandi lóðarstærð skv lóðablaði Landupplýsingadeildar 10.12.2021

Innan lóðar eru kvaðir Veitna um aðgengi að spennustöð í porti. Veitur skulu hafa fullt aðgengi að hurð spennustöðvar. Lágmarks greið stærð vegna hífinga inn og út úr stöð er u.þ.b. 4-6m. Við spennustöð eru hjólastæði en þau hindra ekki aðkomu starfsfólks og eru auðfærð þegar þörf er á hífingum.

Byggingareitur

Í gildandi deiliskipulagi er skráð stærð byggingar 1.783,0 fermetrar og heimilt að byggja alls 185 fermetra í 3 takmörkuðum byggingarreitum á jarðhæð. Samkvæmt núverandi raunstærð byggingar þá eru birtir fermetrar 1.745,9 og brúttó fermetrar 1.910,8.

Í breyttu deiliskipulagi eru felldar niður heimildir fyrir takmarkaða byggingarreiti á lóðinni. Stærð viðbótarhæðar er um 485 fermetrar í birtri stærð og um 505 fermetrar í brúttó stærð.

Óheimilt er að byggja utan byggingarreitna. Sólskáli við Skipholt heldur núverandi formi og lyftuhús verður hækkað.

Kvaðir

Eftirfarandi kvaðir eru settar varðandi notkun:

- Gistirýmum á jarðhæð við Skipholt er snúa að porti verður ekki fjölgað umfram þau 6 herbergi sem eru nú þegar í notkun.
- Núverandi verslunarrými sem snýr að Skipholti helst óbreytt: Ekki heimilt að nýta rýmið í gistirekstur.
- Núverandi verslunarrými á horni Skipholts og Nóatúns helst óbreytt: Ekki heimilt að nýta rýmið í gistirekstur.

Bíla og hjólastæði

Samgöngumat dags. 11.03.2025, 2.útgáfa dags. 24.03.2025 var unnið vegna fyrirhugaðrar uppbyggingu í Skipholt 21 til að meta núverandi samgönguaðstæður og áhrif fyrirhugaðrar uppbyggingar. Greiningin tekur til ferðavenja, almenningsgangna, hjóla- og göngustíga, umferðartalninga, slysagagna og stæðisþörf fyrir bíla og hjól. Fyrirhuguð breyting felst í að bæta við einni hæð fyrir gistiheimili sem mun auka gestafjölda um 40 manns.

Samkvæmt samgöngumati erftirfarandi bíla og hjólastæðapörf fyrir þessa tilteknu byggingu.

Bílastæði	Svæði1		Tilfelli uppbyggingar		
	Viðmið	Hámark	Fjöldi	Viðmið	Hámark
Gistiheimili	0,1/herb	0,3/herb	67 herb	6,7	20,1
Verslun	1 st /200m ²	1 st /100m ²	338m ²	1,7	3,4
Skrifstofa	1 st /200m ²	1 st /75m ²	184m ²	0,9	2,4
		Samtals		9,3	25,9

Hjólastæði	Svæði1		Tilfelli uppbyggingar		
	Lágmark	Viðmið	Fjöldi	Lágmark	Viðmið
Gistiheimili	1/herb	2/herb	67 herb	17,3	34,6
Verslun	2 st /100m ²	3 st /100m ²	338m ²	6,8	10,1
Skrifstofa	0,5 st /100m ²	3 st /100m ²	184m ²	0,9	5,5
		Samtals		25,0	50,3

10 bílastæði og 25 hjólastæði eru innan lóðar, þar af 1 bílastæði fyrir hreyfihamlaða.

Að öðru leyti gilda fyrri skilmálar.

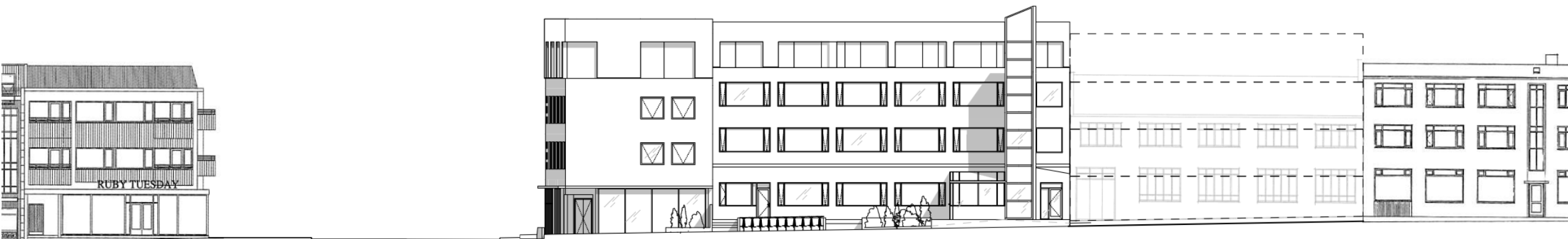



21. Janúar kl. 13:00



Gildandi deiliskipulag

Nýtt deiliskipulag

21. Janúar kl. 16:00



Gildandi deiliskipulag

Nýtt deiliskipulag



21. Mars kl. 10:00

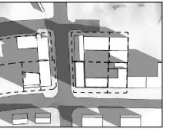
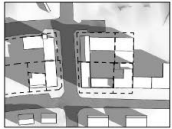

Gildandi deiliskipulag

Nýtt deiliskipulag

21. Mars kl. 13:00

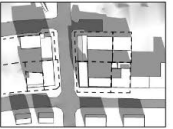

Gildandi deiliskipulag

Nýtt deiliskipulag

21. Mars kl. 16:00

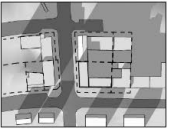
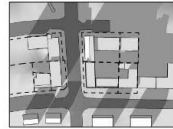

Gildandi deiliskipulag

Nýtt deiliskipulag

21. Mars kl. 19:00

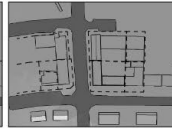
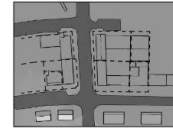

Gildandi deiliskipulag

Nýtt deiliskipulag

21. Júní kl. 7:00

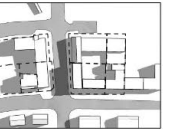

Gildandi deiliskipulag

Nýtt deiliskipulag

21. Júní kl. 10:00



Gildandi deiliskipulag

Nýtt deiliskipulag

21. Júní kl. 13:00



Gildandi deiliskipulag

Nýtt deiliskipulag

21. Júní kl. 16:00



Gildandi deiliskipulag

Nýtt deiliskipulag

21. Júní kl. 19:00



Gildandi deiliskipulag

Nýtt deiliskipulag

21. Júní kl. 22:00

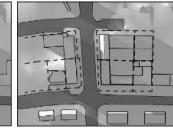
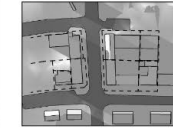

Gildandi deiliskipulag

Nýtt deiliskipulag





Niðurstaða:

Lagt er til að tillagan verði samþykkt í auglýsingu



Reykjavík