



Viðtakandi: Umhverfis- og skipulagsráð
Sendandi: Umhverfis- og skipulagssvið

Reykjavík, 3. apríl 2025

USK25030337

MINNISBLAÐ

Bílastæðasjóður, sundurliðun tekna 2022, 2023 og 2024

Í töflu 1 má sjá sundurliðun á tekjum bílastæðasjóðs vegna síðustu þriggja ára. Á næstu síðum þar á eftir er yfirlit yfir ýmsar bakgrunnsupplýsingar.

Upplýsingar um fjöldi gjaldskyldra bílastæða og stæða í bílahúsum kemur fram í töflu 2, fjölda greiðslna og álagðra gjalda í töflum 3 og 4. Þróun gjaldskrár og gjaldtíma með kemur fram í töflum 5 og 6.

Tafla 1 Tekjur bílastæðasjóðs 2024, 2023 og 2022

	2024	2023	2022
P1	565.360.846	386.554.687	306.210.421
P2	351.284.764	223.905.276	200.571.835
P3	109.858.163	99.869.626	75.268.786
Óflokkað P1-P3	50.039.234	96.834.595	-
P4	74.046.662	72.062.417	97.766.091
Hlutdeild í P4 *	- 18.511.666	- 18.015.604	- 24.101.408
Samtals gjaldskylda	1.132.078.003	861.210.997	655.715.725
Íbúakort	49.939.238	37.886.800	26.867.167
Aukastöðugjöld	253.303.689	196.647.584	223.332.136
Stöðubrotagjöld	243.510.873	226.341.219	214.902.320
Bílahús	380.517.436	316.385.985	250.929.943
Aðrar tekjur	94.585.342	38.919.363	21.543.138
Samtals	2.153.934.581	1.677.391.948	1.393.290.429

*tekjur af P4 greiddar til viðkomandi lóðarhafa



Reykjavík

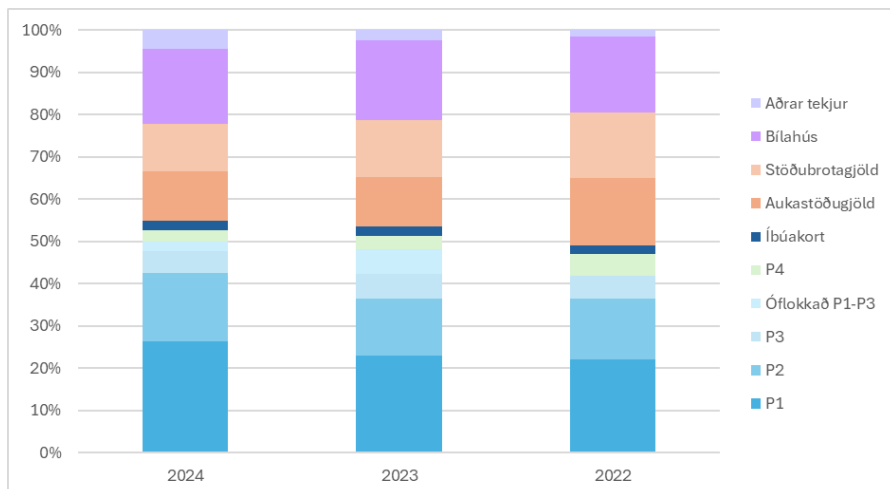

Mynd 1 Hlutfallsleg skipting tekna, 2024, 2023 og 2022.

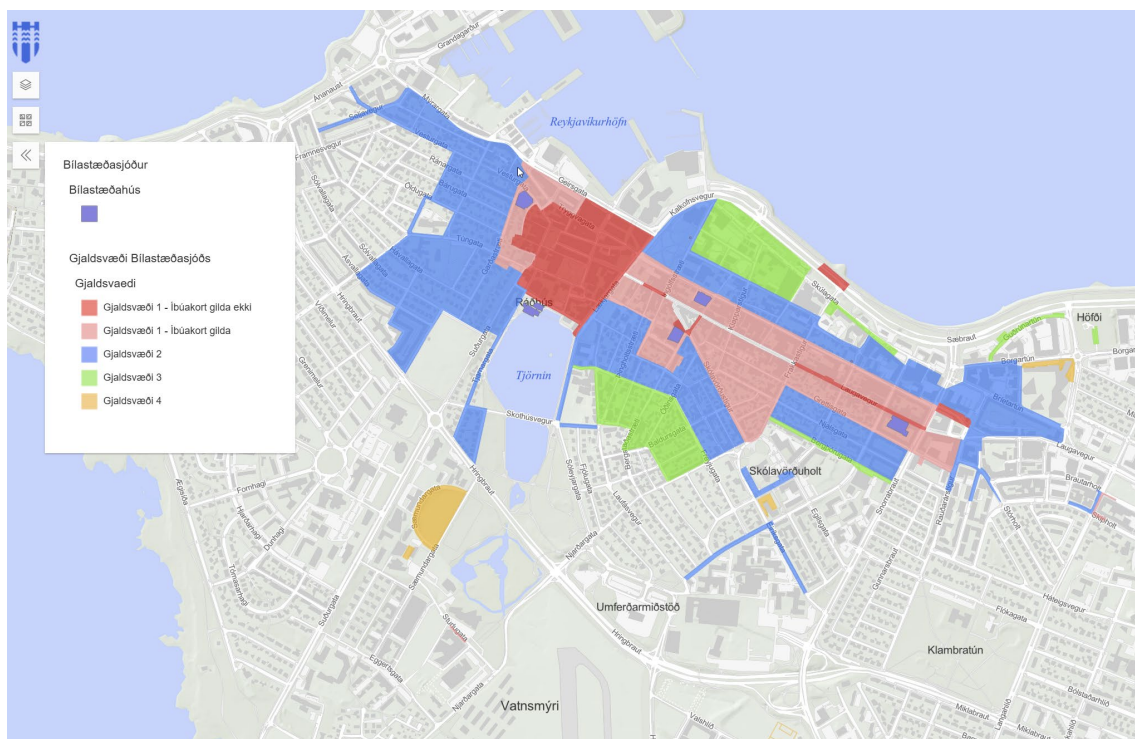

Mynd 2 Gjaldsvæði og bílahús eins og þau eru í dag.





Tafla 2 Fjöldi gjaldskyldra bílastæða, íbúakorta og stæða í bílahúsum borgarinnar, 2024, 2023 og 2022.

	2024	2023	2022
Fjöldi gjaldskyldra bílastæða			
P1	905	773	730
P2	1.905	1.900	1.503
P3	720	802	610
P4	353	384	435
Samtals	3.883	3.859	3.278
- fjöldi íbúakorta	1.763	1.552	1.078
Fjöldi bílastæða bílahús			
Bergstaðir efri hæð	35	35	35
Bergstaðir neðri hæð	22	22	22
Kolaport	166	166	166
Ráðhús	130	130	130
Stjórnuport	193	193	193
Traðarkot	270	270	270
Vesturgata	106	106	106
Vitatorg	223	223	223
Samtals	1.145	1.145	1.145

Tafla 3 Fjöldi greiðslna/færslna vegna gjaldskyldu, 2024, 2023 og 2022.

	2024	2023	2022
Fjöldi greiðslna, gjaldmæli			
P1	197.493	199517	173516
P2	162.195	150712	159335
P3	43.098	58027	56607
P4	54.069	72497	113322
Samtals	456.855	480.753	502.780
Fjöldi greiðslna, öpp og heimasíða*			
P1	629.995	497.105	356.768
P2	647.493	472.355	363.088
P3	307.672	185.518	131.371
P4	181.151	162.937	186.255
Samtals	1.766.311	1.317.915	1.037.482
Samtals	2.223.166	1.798.668	1.540.262

* Einhver skekkja í þessum tölum

Tafla 4 Fjöldi stöðvunarbrotagjalda, 2024, 2023 og 2022.

	2024	2023	2022
Stöðvunarbrotagjöld			
Aukastöðugjald	61.421	50.092	57.322
Stöðubrottagjald	24.037	21.054	21.236
Endurupptaka Aukastöðugjöld	-	-	-
Endurupptaka-samþykkt	2.503	2.927	3.820
Endurupptaka-hafnað	393	243	162
Endurupptaka Stöðubrotsgjöld	-	-	-
Endurupptaka-samþykkt	664	639	559
Endurupptaka-hafnað	960	1.006	1.107





Tafla 5 Breytingar á gjaldskrá gjaldskyldra bílastæða og gjaldskyldutíma, 2024, 2023 og 2022.

	2025	2024	2023	2023	2022	2022
	1.jan.25	1.jan.24	1.okt.23	1.jan.23	1.sep.22	1.jan.22
Gjaldsvæði						
P1	630	600	600	430	410	385
P2	230	220	220	220	210	200
P3-fyrstu 2 klst	230	220	220	220	210	200
P3 -eftir fyrstu 2 klst	70	65	65	65	60	55
P4	230	220	220	220	210	200
Gjaldskyldutími virka daga						
P1	9:00-21:00	9:00-21:00	9:00-21:00	9:00-18:00	9:00-18:00	9:00-18:00
P2	9:00-21:00	9:00-21:00	9:00-21:00	9:00-18:00	9:00-18:00	9:00-18:00
P3	9:00-18:00	9:00-18:00	9:00-21:00	9:00-18:00	9:00-18:00	9:00-18:00
P4	8:00-16:00	8:00-16:00	9:00-21:00	8:00-16:00	8:00-16:00	8:00-16:00
Gjaldskyldutími laugardaga						
P1	10:00-21:00	10:00-21:00	10:00-21:00	10:00-16:00	10:00-16:00	10:00-16:00
P2	10:00-21:00	10:00-21:00	10:00-21:00	10:00-16:00	10:00-16:00	10:00-16:00
P3	-	-	-	10:00-16:00	10:00-16:00	10:00-16:00
P4	-	-	-	-	-	-
Gjaldskyldutími sunnudaga						
P1	10:00-21:00	10:00-21:00	10:00-21:00	-	-	-
P2	10:00-21:00	10:00-21:00	10:00-21:00	-	-	-
P3	-	-	-	-	-	-
P4	-	-	-	-	-	-

Tafla 6 Breytingar á gjaldskrá bílahúsa borgarinnar, 2024, 2023 og 2022.

	2025	2024	2023	2023	2022	2022
	1.jan.25	1.jan.24	1.okt.23	1.jan.23	1.sep.22	1.jan.22
Bílahús-áskrift						
Bergstaðir efri hæð	13.000	11.000	10.400	10.000	9.500	9.100
Bergstaðir neðri hæð	20.000	18.200	17.200	16.600	15.800	15.100
Kolaport	20.000	12.500	11.800	11.400	10.800	10.300
Ráðhús	20.000	18.200	17.200	16.600	15.800	15.100
Stjórnuport	11.000	11.000	10.400	10.000	9.500	9.100
Traðarkot	15.000	12.500	11.800	11.400	10.800	10.300
Vesturgata	18.800	18.200	17.200	16.600	15.800	15.100
Vitatorg	9.500	9.500	9.000	8.700	8.200	7.800
Bílahús-skammtímaæði						
Bergstaðir efri hæð	-	-	-	-	-	-
Bergstaðir neðri hæð	-	-	-	-	-	-
Kolaport fyrsta klst	270	260	260	260	250	240
Kolaport eftir fyrstu klst	140	130	130	130	120	120
Ráðhús	270	260	260	260	250	240
Ráðhús eftir fyrstu klst	140	130	130	130	120	120
Stjórnuport	190	180	180	160	160	150
Stjórnuport eftir fyrstu klst	130	120	120	100	100	100
Traðarkot	270	260	260	260	250	240
Traðarkot eftir fyrstu klst	140	130	130	130	120	120
Vesturgata	270	260	260	260	250	240
Vesturgata eftir fyrstu klst	140	130	130	130	120	120
Vitatorg	190	180	180	160	160	150
Vitatorg eftir fyrstu klst	130	120	120	100	100	100

Virðingarfyllt,

Guðbjörg Lilja Erlendsdóttir, samgöngustjóri og Hreinn Ólafsson, fjármálastjóri
Umhverfis- og skipulagssvið



Reykjavík