



# Góð hverfi gerð enn betri

## Hverfisskipulag Reykjavíkur

Hverfisskipulag í borgarhluta 3-Hlíðar  
Kynning í íbúaráði 25. október 2023

1. Um hverfisskipulag
2. Kynningar- og samþykktarferli í BH3 Hlíðar
3. Helstu tillögur í borgarhluta 3 Hlíðum



Ævar Harðarson Ph.D. arkitekt deildarstjóri hverfisskipulags  
Umhverfis- og skipulagssvið, skipulagsfulltrúi Reykjavíkur



# Hvað er hverfisskipulag?

**Hverfisskipulag er deiliskipulag fyrir gróin hverfi til að:**

- Styrkja eldri hverfi
- Fá fram óskir íbúa um breytingar
- Innleiða stefnu um vistvæna byggð
- Bæta innviði og endurreisa hverfiskjarna
- Fjölga íbúðum til að jafna aldursdreifingu





# Vistvæn byggð - 7 lykiláherslur

## Helsta skipulagstæki hverfisskipulags



### Samfélag

Heildstæð hverfi með jafnri aldursdreifingu og allskonar fólki sem getur starfað og sótt þjónustu í sínu nærumhverfi.



### Gæði byggðar

Hverfi sem myndi fallega og lifandi umgjörð um daglegt líf og ýta undir góð samskipti milli íbúa.



### Samgöngur

Verslun og þjónusta sé í göngufjarlægð þar sem gangandi og hjólandi umferð og almenningssamgöngur eru í forgangi.



### Vistkerfi og minjar

Varðveita náttúrulegan fjölbreytileika lands, lífríkis og menningarminja.



### Orka og auðlindir

Sjálfbærari nýting orku og auðlinda, kolefnisbinding og flokkun og endurvinnsla.



### Mannvirki

Stuðla að vistvænum og sjálfbærum lausnum bæði við nýbyggingar og við endurbætur á eldri byggingum.



### Náttúruvá

Taka mið af náttúruvá vegna eldgosa, jarðskjálfta, flóða og loftslagsbreytinga.

Hinar sjö lykiláherslur eru að finna í öllum þáttum hverfisskipulagsins:

- Greiningu á styrkleikum og veikleikum
- Upplýsingaöflun um óskir og þarfir
- Mótun á tillögum sem eru kynntar
- Framsetning á nýju hverfisskipulagi



# Staða og umfang

Í Reykjavík eru 10 borgarhlutar og 30 hverfi sem öll fá hverfisSKIPULAG.

## Lokið

Nú þegar hafa 6 hverfi í [Árbæ](#) og [Breiðholti](#) fengið hverfisSKIPULAG.

## Í vinnslu og lýkur í vetur

- BH3 - Hlíðar (3 hverfi) – Samþykktarferli 16. nóvember 2023
- BH5 - Háleiti-Bústöðum (4 hverfi) - *Verklok - vor 2024*

## Næstu verkefni – ráðgjafavinna boðin út á næstunni

- BH4 - Laugardalur (3 hverfi) – áætluð *verklok 2025*
- BH9 - Kjalarnes (Grunarhverfi) – ekkert byrjað - *verklok 2024*
- BH8 - Grafarvogur (4 hverfi) - *áætluð verklok 2026*
- BH1 - Vesturbær (4 hverfi) - *áætluð verklok 2026*
- BH2 - Miðborgin – (2-3 hverfi) - *áætluð verklok 2027*
- BH10 - Grafarholt (3 hverfi) - *áætluð verklok 2027*

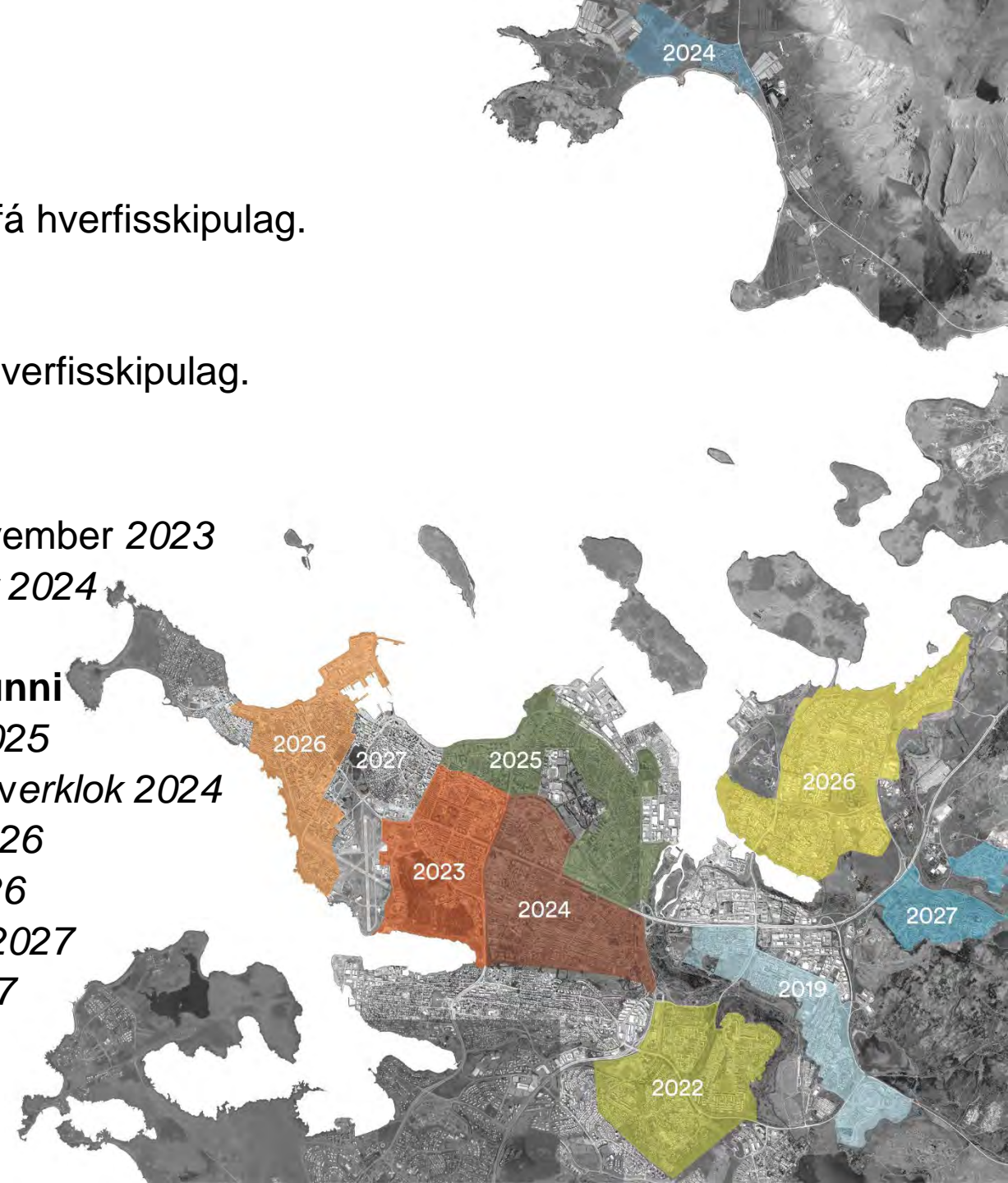



# Samráð hverfisskipulags

Samráð við íbúa og hagaðila er mikilvægur hluti af hverfisskipulaginu.

Samráðið er skilgreint vinnuferli sem byggir **lýðræðisstefnu Reykjavíkur** þar sem áhersla er á:

- að hlusta
- að rýna
- að breyta
- að miðla

Í samráðinu er byrjað með **autt blað** og endað með **fullmótað skipulag**.

Notaðar eru fjölbreyttar samráðsaðferðir til að ná til sem flestra.

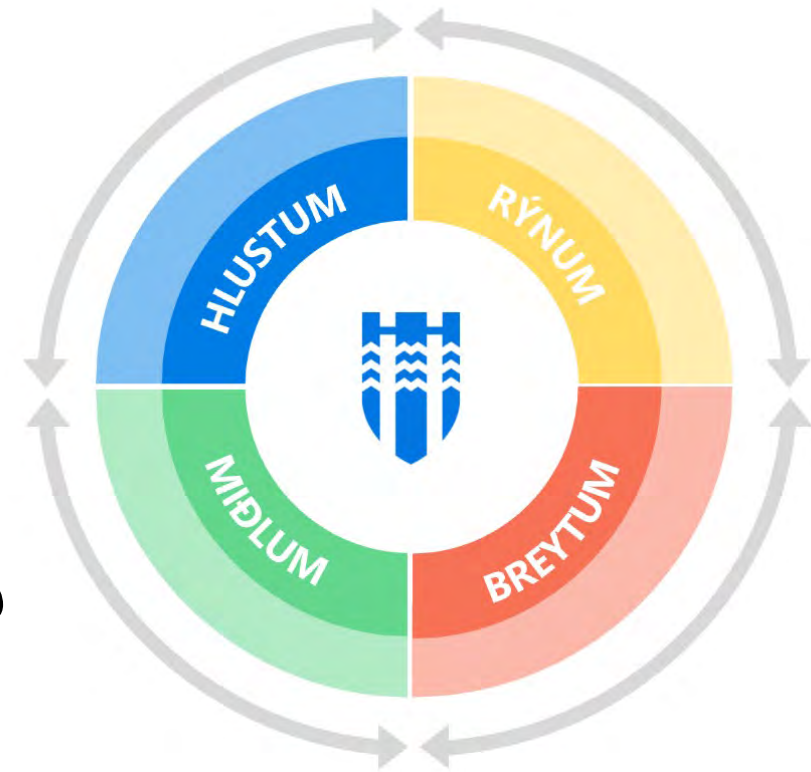



# Fasaskipt samráðsferli hverfisskipulags

BH3 – Hlíðar

BH5 – Háaleiti – Bústaðir

## Fyrsti fasi

Viðvera í hverfunum  
Rýnihópar Gallup  
Skapandi samráð  
Netsamráð

## Annar fasi

Kynning á vinnutillögum  
Hverfisgöngur  
Kynningarfundur  
Netsamráð

## Priðji fasi

Kynning á lokatillögum  
Viðvera og sýning  
Kynningarfundur





Hverfisskipulag  
Reykjavíkur

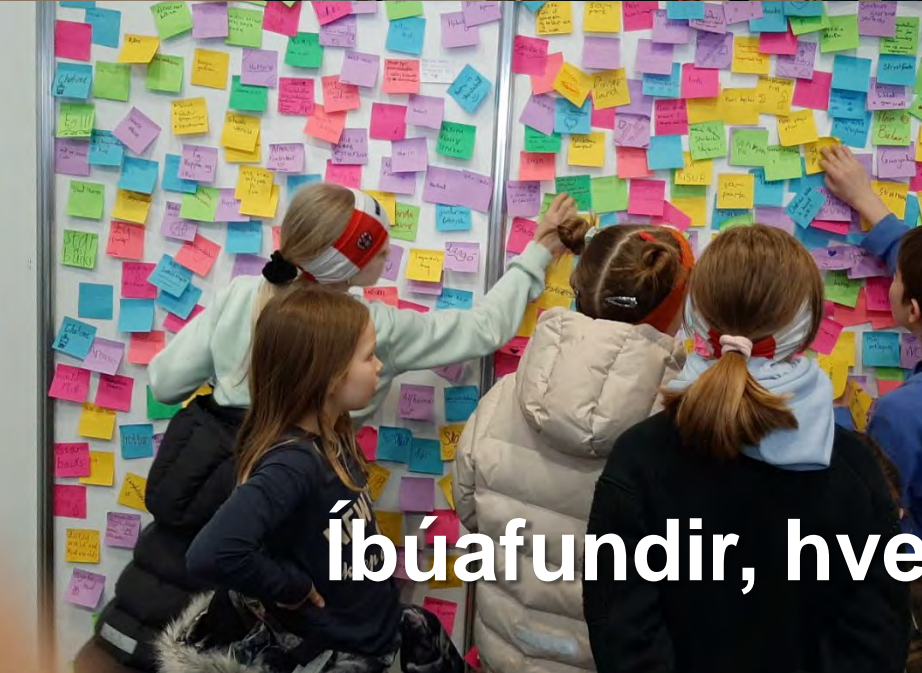

Íbúafundir, hverfisgöngur og hugmyndasöfnun



# BH3 – Hlíðar – kynning á vinnutillögum 2021- 2022



Hverfisfiskipulag  
Reykjavíkur

- Kynningarsíða opnuð föstudaginn 19. nóvember 2021
- Sýning á Kjarvalsstöðum á vinnutillögum hverfisfiskipulags 19. til 26. nóvember 2021
- Viðvera á sýningu í Kjarvalsstöðum 19. til 26. nóvember frá kl. 13. til 17 alla daga
- Íbúafundur borgarstjóra á Kjarvalsstöðum 2. febrúar 2021

## Hverfisgöngur um borgarluta 3:

1. hverfisgangen – Háteigshverfi 20. nóvember 2021
2. hverfisgangen – Hlíðarhverfi, kl. 13.00. 20. Nóvember 2021

**Opið var fyrir athugasemdir í 12 vikur frá 19. nóvember 9. febrúar 2022**

## Þátttaka í viðburðum:

- Viðvera og sýning á Kjarvalsstöðum - 140 þátttakendur
- Tvær Hverfisgöngur - 80 þátttakendur







# Samráð - niðurstöður

Gerð er grein fyrir niðurstöðum úr samráði í sérstökum greinargerðum sem fylgja hverfisSKIPULAGI í Hlíðum.

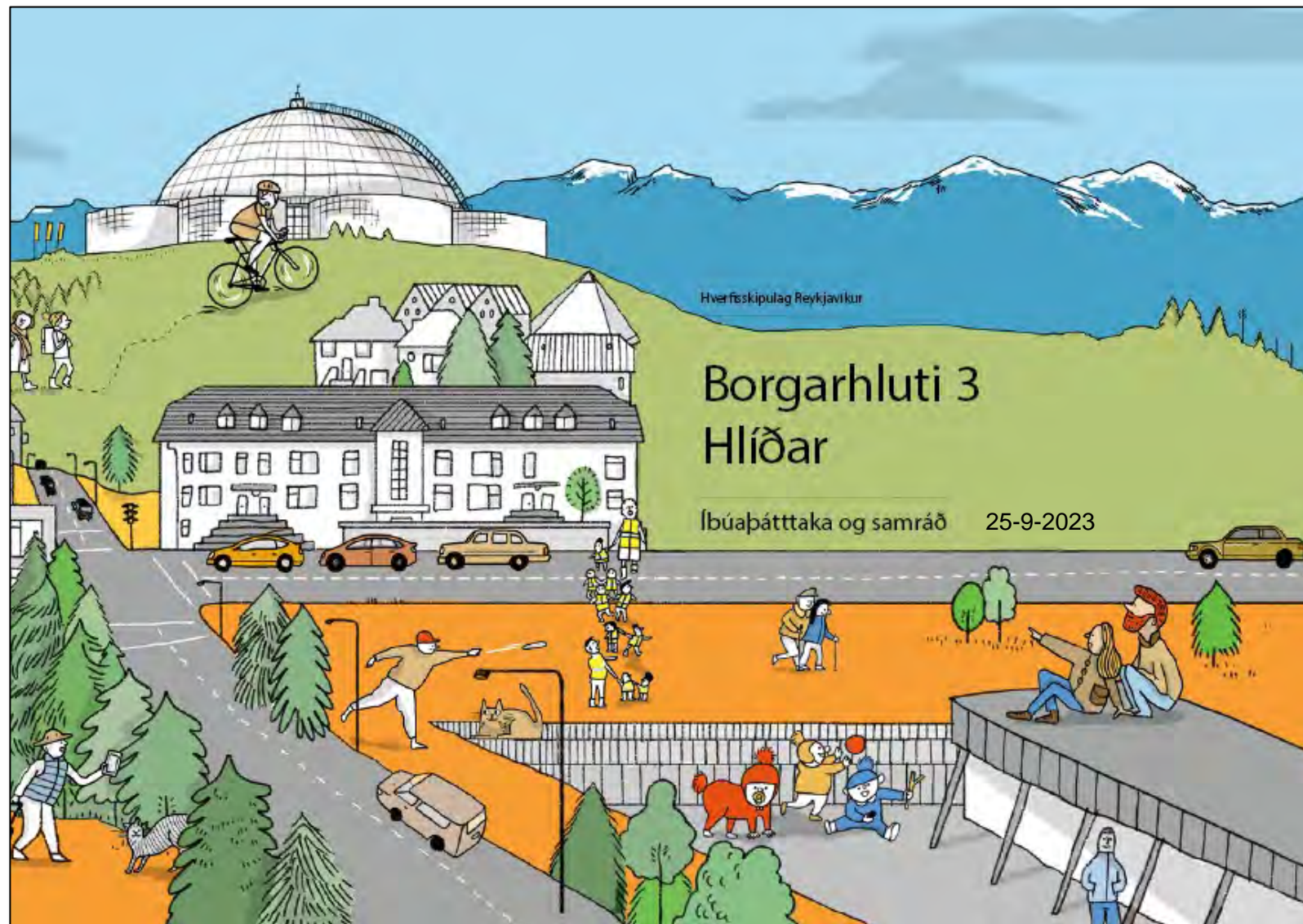



# BH3 – Hlíðar – kynning á lokatillögum



Umhverfis- og skipulagssvið, skipulagsfulltrúi Reykjavíkur  
Ævar Harðarson Ph.D. arkitekt deildarstjóri hverfisskipulags



## BH3 – Kynningaráætlun á lokatillögum nóv/des 2023

- Forkynning í USK ráði - 18. okt.
- Kynning í íbúaráði BH3 - 23. október
- Skipulagsgögn afhent - 27. október
- USK ráð - 1. nóvember 2023
- Borgarráðsfundur - 9. nóvember
  
- **Kynning hefst 16. nóvember**
  - Kynningarblaði dreift í öll hús
  - Sýning á tillögum í Borgartúni stendur í 6 vikur
- **Íbúafundur borgarstjóra 21. nóvember**
- **Kynning á Kjarvalsstöðum frá 21. - 23. nóvember.**



HverfisSKIPulag  
Reykjavíkur





# Íbúafundur borgarstjóra 21. nóvember 2023 kl 20

Dagskrá íbúafundar:

1. Dagur B. Eggertsson, borgarstjóri: Hlíðar
2. **Íbúi ávarpar**
3. Ævar Harðarson, arkitekt og deildarstjóri Hverfissskipulags: Samráð í Hlíðum
4. Sigríður Magnúsdóttir arkitekt og ráðgjafi hverfissskipulags: Helstu tillögur
5. **Aðili úr borgarhlutanum**
6. Fyrirspurnir íbúa sem sendar hafa verið fyrir fundinn eða eru bornar upp í sal

Fundarstjóri – **fulltrúi frá Íbúaráði**

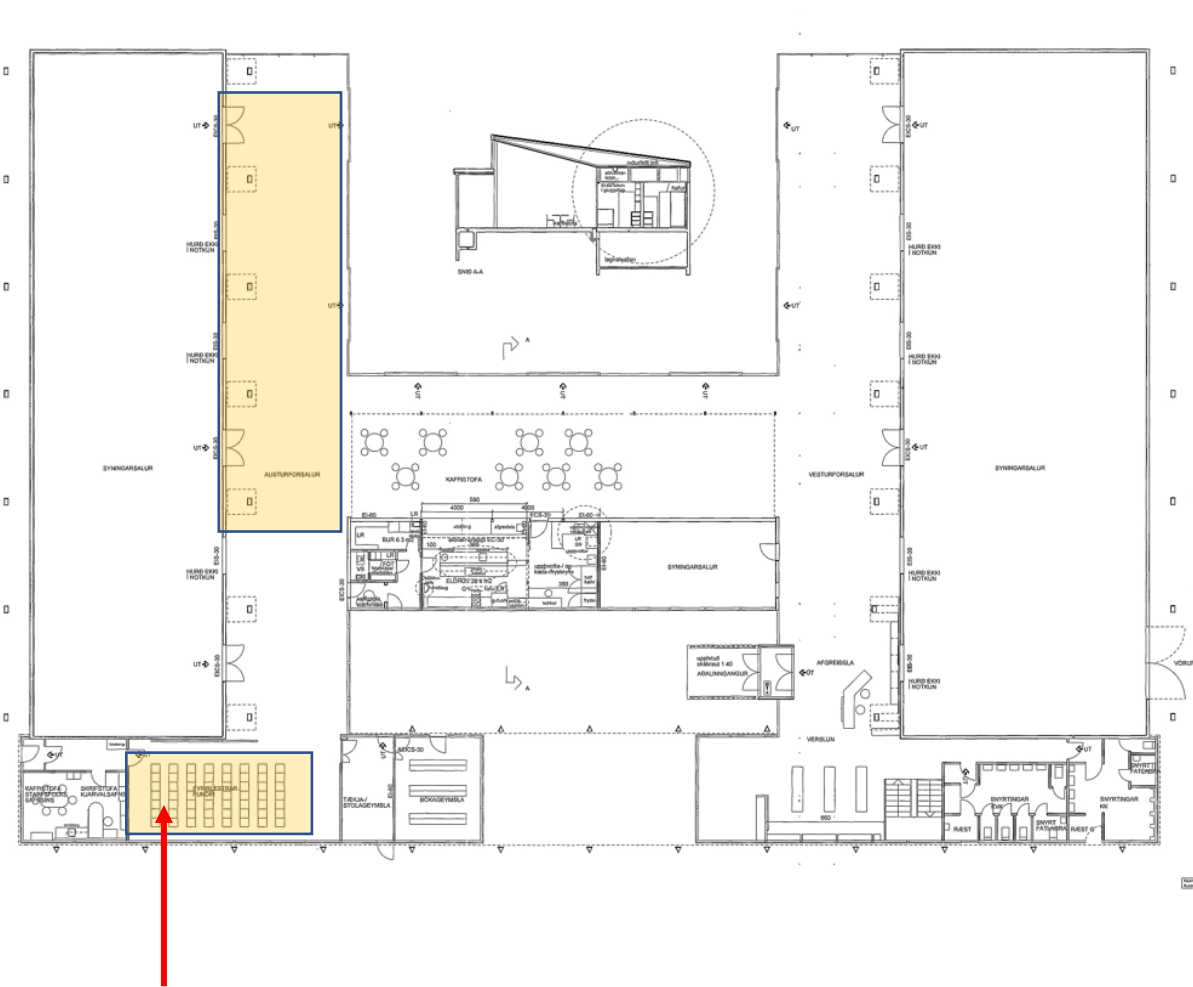

**Á að vera með sýning á tillögum á fundinum og í nokkra daga þar á eftir?**



# Viðburðir tengt kynningum:

1. Smásýning úti í borgarrýminu til að vekja athygli á heimasíðu og sýningu í þjónustuveri
2. Íbúafundur borgarstjóra 21. nóvember
3. Hverfisganga 25. nóvember

Smásýning

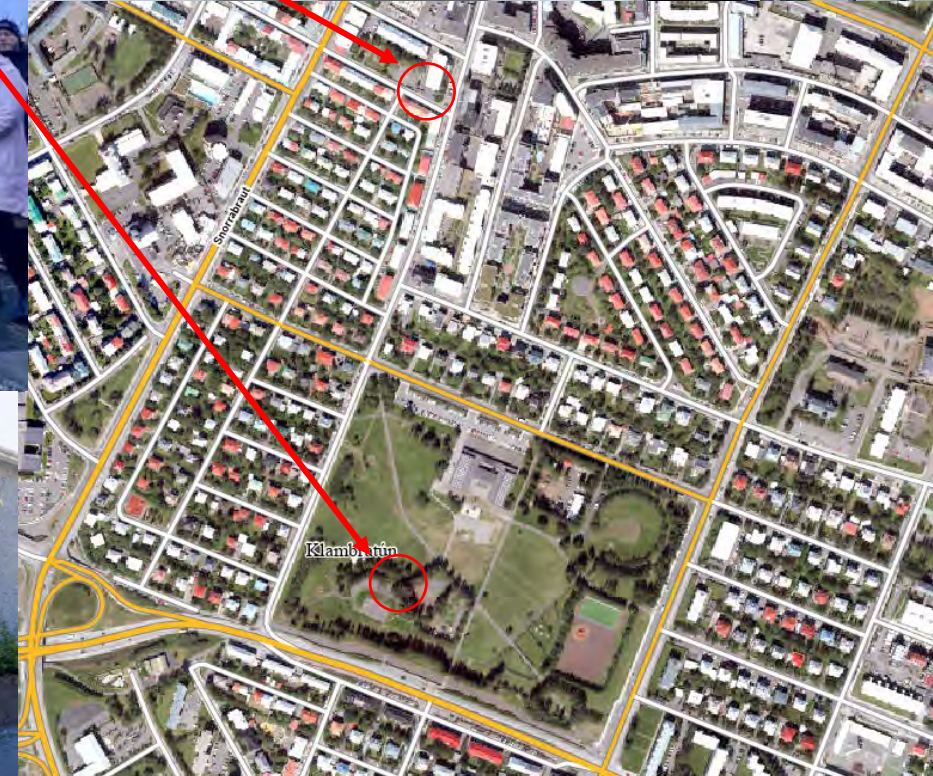



# Þróunarsvæði í hverfisskipulagi

Vinna þarf sérstakt deiliskipulag fyrir þróunarsvæði skv. álitni Skipulagsstofnunar



## Deiliskipulag tilbúið eða í vinnslu

- A. Sjómannaskólareitur
- B. KHÍ reitur
- C. Svæði milli Rauðaárstíg og Einholts
- D. Heklureitur
- E. Aðrir reitir við Laugaveg
- F. Hlíðarendi
- G. HR svæðið
- H. Veðurstofuhæð

## Deiliskipulagsvinna ekki hafin

- 1. Miklubrautarstokkur
- 2. Skógarhlíð
- 3. Flugvallarvegur

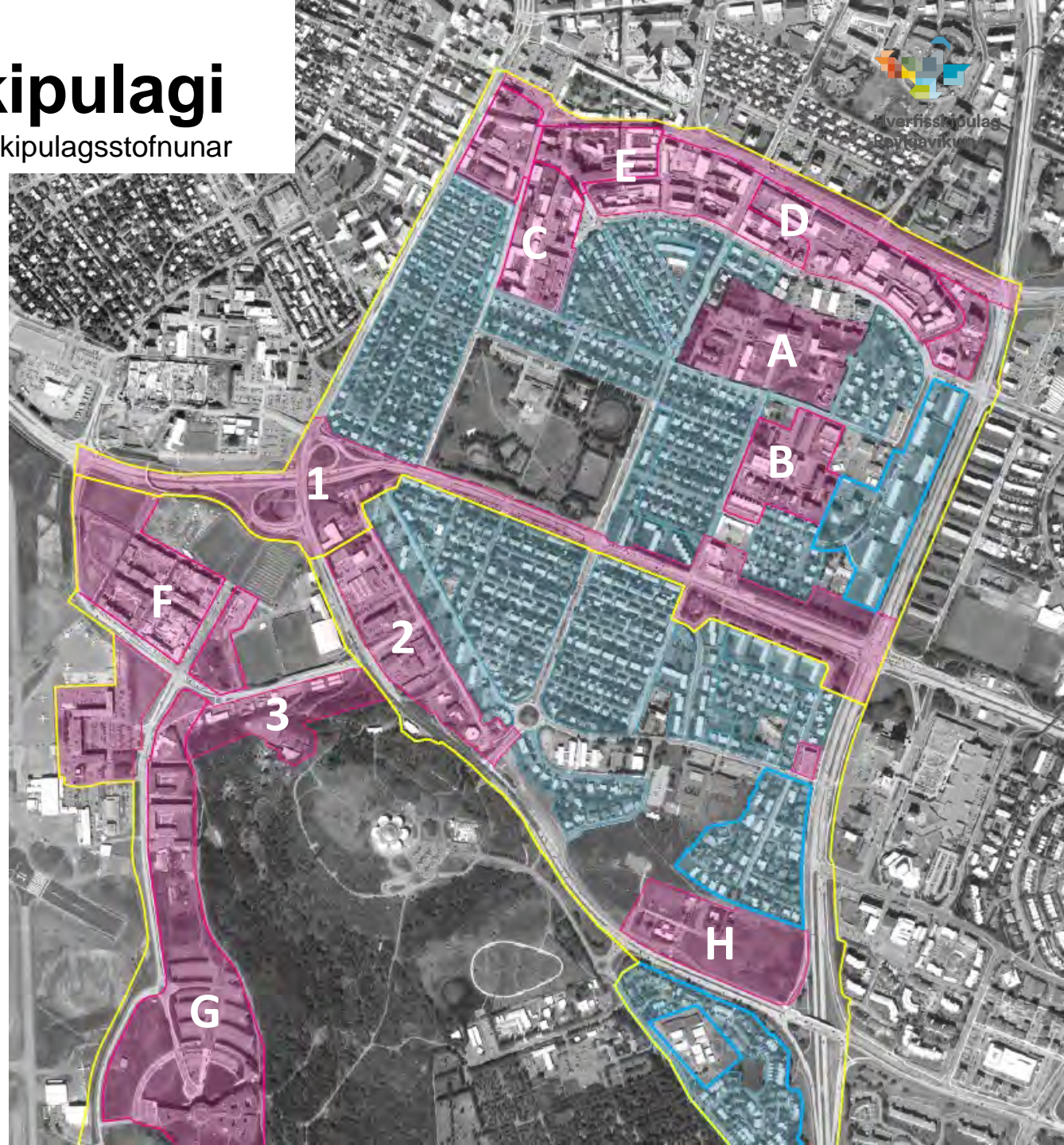



# Hlíðar



0

íbúðir á þróunarsvæðum



519

íbúðir í skipulagsferli



60

íbúðir í samþykktu deiliskipulagi



337

íbúðir í byggingu



304

íbúðir á byggingarhæfum lóðum

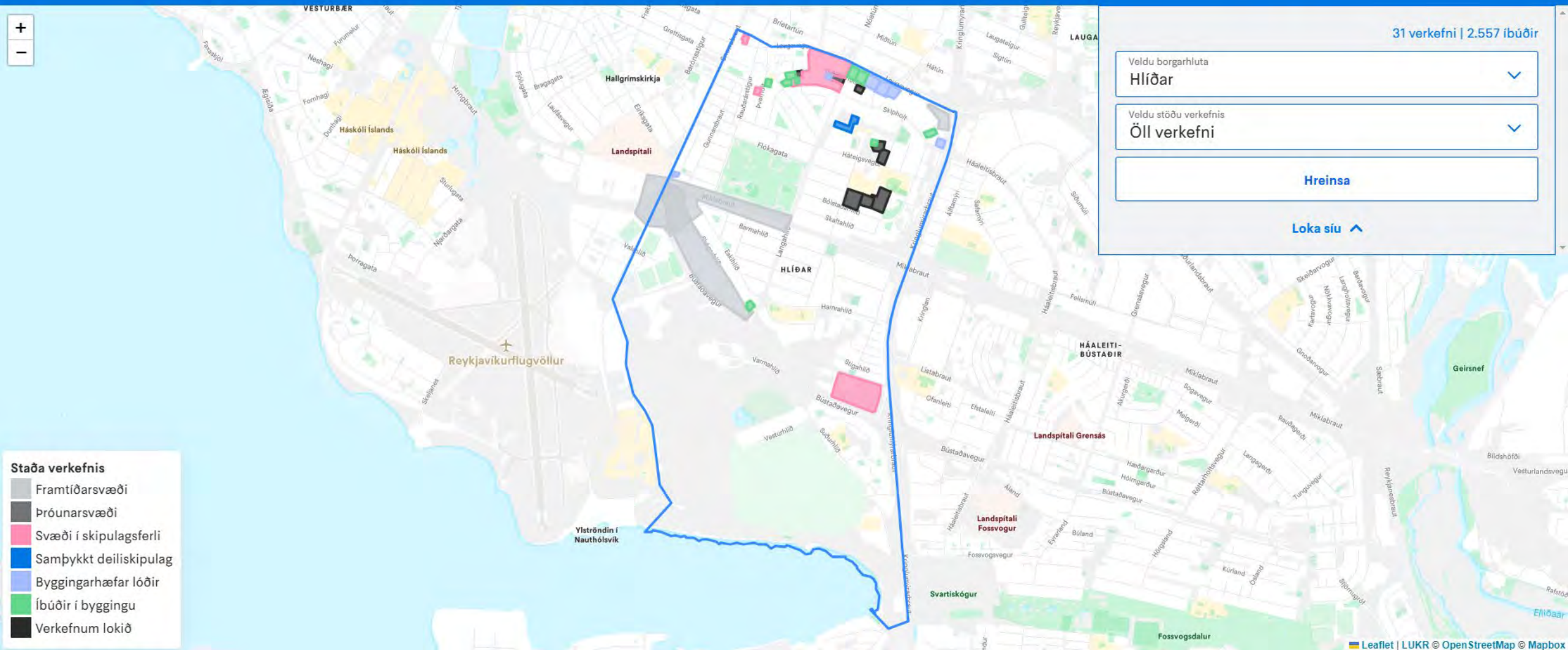

Húsnæðissjá: <https://husnaedisuppbygging.reykjavik.is>



# Lokaafurðir BH3 HIðar



Hverfisskipulag  
Reykjavíkur

## Greinargerð, skilmálar og upprættir



## Leiðbeiningar



## Öll skipulagsgögn á einum stað



## Fylgigögn hverfisskipulags



[hverfisskipulag.is](http://hverfisskipulag.is)











# Leiðbeiningar hverfisskipulags með lagfæringum og viðbótum

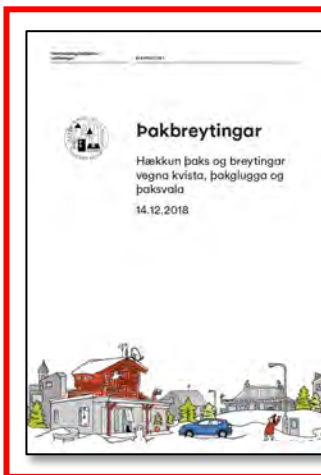
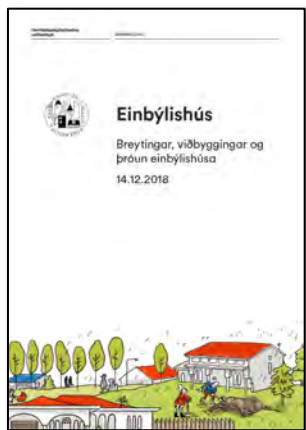

Leiðbeiningar skýra skipulagsheimildir, auðvelda íbúum og öðrum að sækja um breytingar, einfalda og stytta afgreiðslutíma og stuðla að jafnræði í afgreiðslu erinda. Þær stuðla að vistvænni hverfum, bæta gæði byggðar, hlúa að byggðarmynstri, sérkennum byggðarinnar, byggingarstíl og menningarverðmætum.



# Nýjar leiðbeiningar í vinnslu



# Eldri óútgefnar leiðbeiningar endurskoðun

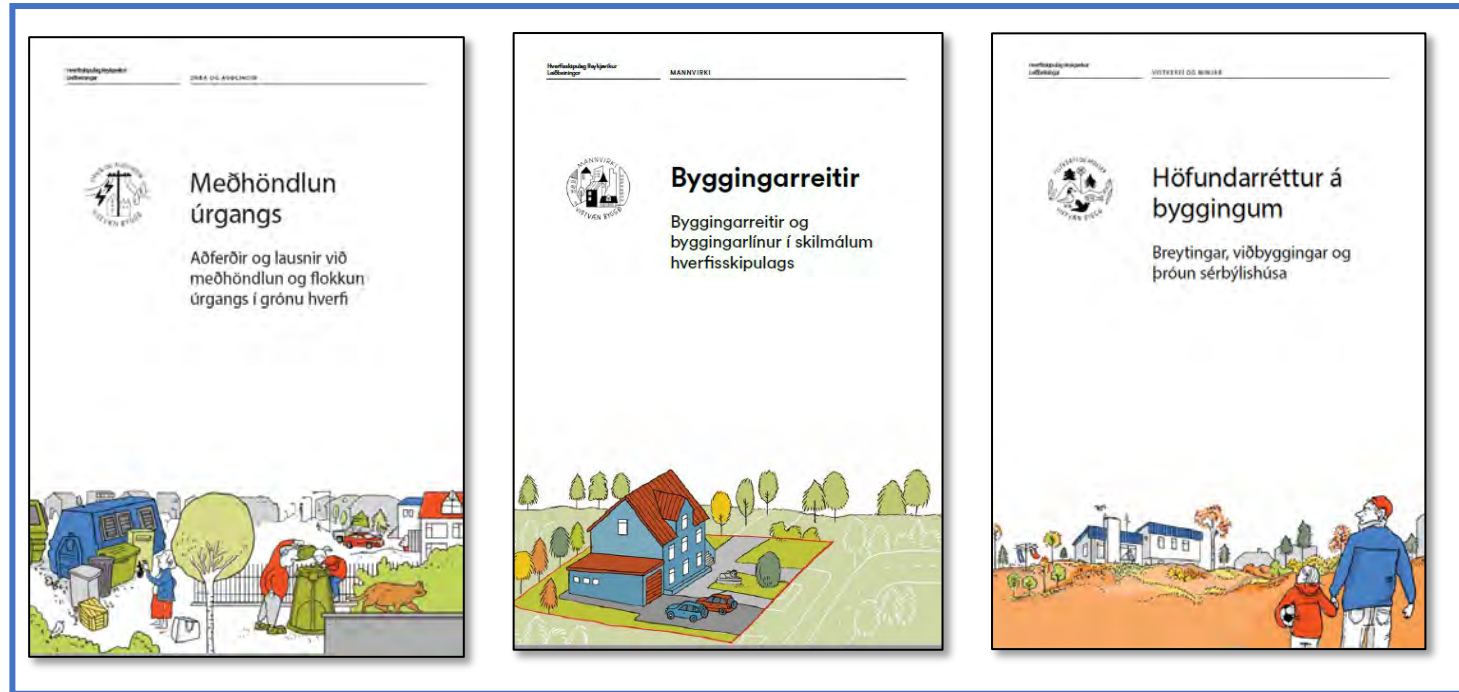



# Helstu tillögur

- Skilmálar fyrir íbúðarbyggðina –  
*„Hvað má ég gera við mína eign?“*
- Hverfisvernd á ákveðnar einingar og hvað þýðir það?
- Græn svæði og almenningsrými
  - Leiksvæði og dvalarsvæði
  - Klambratún
  - Grænt Holtatorg
- Borgargötur í BH3 Hlíðum



# Skilmálar fyrir mannvirki – „Hvað má ég gera við mína eign?“

- A. Viðbyggingar á ákveðnum svæðum
- B. Bætt aðgengi og ofanábyggingar og lyftur við fjölbýlishús
- C. Þakhækkunar og kvistir
- D. Aukaíbúðir í bílskúrum
- E. Nýting á kjöllum
- F. Svalir á eldri byggð með hverfisvernd
- G. Aðrar byggingar á lóð

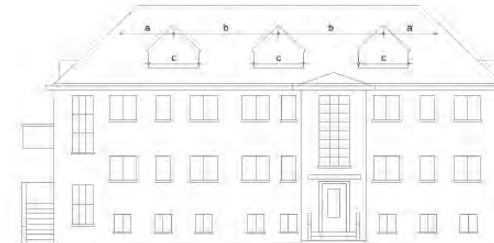
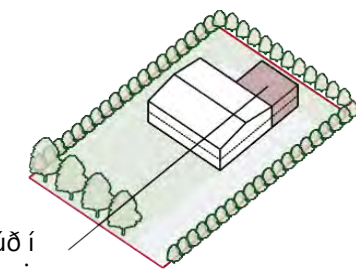
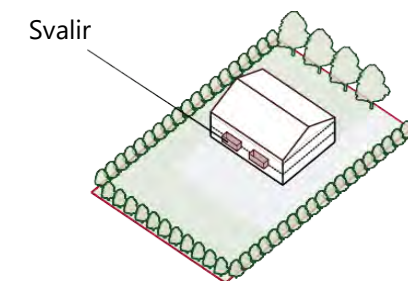
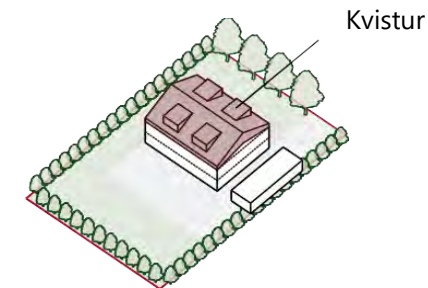
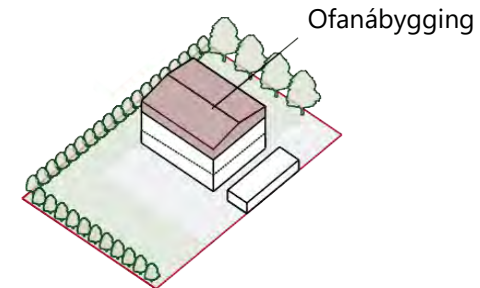
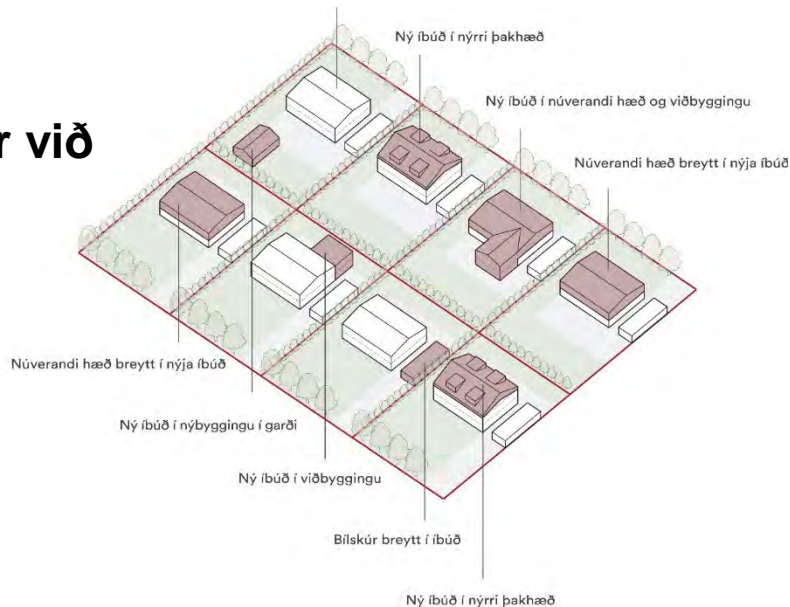



# Fjölbýlishús án lyftu við Kringlumýrarbraut



Hverfissskipulag  
Reykjavíkur

Fjölbýlishús við Kringlumýrarbraut eru flest byggð um 1960. Fjölbýlishúsin eru flest 4 og 5 hæðir auk kjallara.

Lyftur eru ekki í neinum þessara fjölbýlishúsa. Þau standa á stórum lóðum með góðu bili á milli húsa. Litlar breytingar hafa verið gerðar á húsunum og engar viðbyggingar reistar.





# Fjölbýlishús án lyftu við Kringlumýrarbraut



# Borgarhluti 3 – Hlíðar

## Tillaga að hverfisvernd

### Heildir - gul þekja

- Norðurmýri
- Rauðarárholt
- Hlíðar sunnan Miklubrautar
- Fjölbýlishús við Skaftahlíð 6-36

### Opin svæði/garðar

- Klambratún

### Einstök hús – rauð þekja

- Sjá rauðmerkt hús korti

### Hvað þýðir hverfisvernd (næsta glæra)?

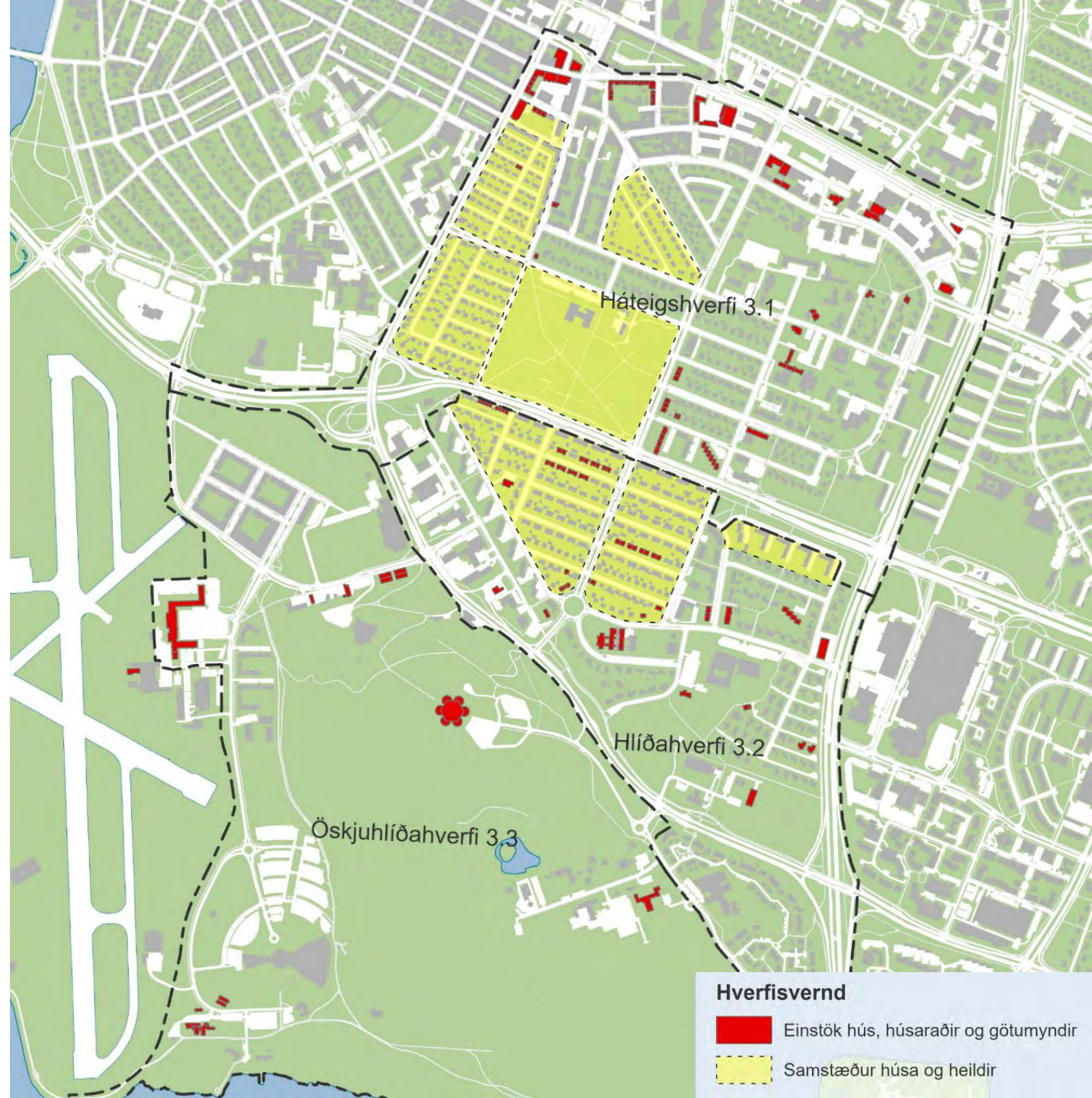



# Hvað þýðir hverfisvernd?

Hvertisvernd felur í sér varðveislu á svipmóti byggðarinnar og þeim sameiginlegu einkennum sem móta heildstætt yfirbragð hennar s.s:

- Afstaða og ásýnd húsa gagnvart götu og sólaráttum
- Hæð húsa og hlutföll - 2 hæðir á kjallara auk rishæðar
- Aðalbyggingarefni er yfirborðsmeðhöndluð steinsteypa með stein- eða skeljasandsmulningi í grá- og brúntóna litum
- Þakform (valmapak) og þakklæðning
- Steyptur þakkantur eða sama útlit/hlutföll í öðru efni.
- Steyptir garðveggir

Ýmsar lagfæringar og breytingar eru heimilar skv. skilmálum. s.s. þakhækkanir, kvistir, svalir þar sem þær vantar osfv.



### 3.1.1. og 3.1 24 Norðurmýri



VISTKERFI & MINJAR



Skilmálaeiningin nýtur hverfisverndar í gulum flokki (samstæður húsa og heildir). Hverfið hefur hátt varðveislugildi sem heildstæð fastmótuð byggð með sterk sameiginleg byggingarlistaleg einkenni hins íslenska fúnkisstíls með perluákasti, steinmulnings- eða skeljasandsáferð á útveggjum og valmapaki. Sjá skilmála.

.....

Hverfisvernd nær til mælikvarða, hlutfalla og hæðar húsa, auk ásýndar þeirra, með sérstaka áherslu á ásýnd að götu. Með ásýnd er átt við upprunalegt útlit húsa s.s. efnisval, áferð og liti, gluggagerðir, þakgerð, þakkant, kvisti, svalir, mynstur og frágang við lóðamörk, svo sem garðveggi og girðingar, sbr. almenn hverfisverndarákvæði fyrir gulan verndarflokk.

Þau sameiginlegu einkenni byggðarinnar sem móta heildstætt yfirbragð hennar og ber að varðveita eru:

#### Byggingarstíll og sérkenni hvers húss

- Afstaða og ásýnd húsa gagnvart götu og sólaráttum
- Hæð húsa og hlutföll - 2 hæðir á kjallara auk rishæðar
- Aðalbyggingarefni er yfirborðsmeðhöndluð steinsteypa með 1) stein- eða skeljasandsmulningi í grá- og brúntóna litum, oft í tveimur litum, eða 2) hraunmúr (perlumúr), ómeðhöndlaður (ómálaður)
- Þakform (valmapak) og þakklæðning
- Steyptur þakkantur eða sama útlit/hlutföll í öðru efni þar sem breytingar hafa verið gerðar  
Timburgluggar og útlit glugga
- Steyptir garðveggir



## 3.1.2. Rauðarhólt



VISTKERFI & MINJAR

Skilmálaeiningin nýtur hverfisverndar í gulum flokki (samstæður húsa og heildir). Hverfið hefur hátt varðveislugildi sem heildstæð fastmótuð byggð verkamannabústaða með sterk sameiginleg byggingarlistaleg einkenni hins íslenska fúnkisstíls með skeljasandsveggáferð og valmapaki. Mjög fáar breytingar hafa verið gerðar og hefur heildarsvipmót hverfisins haldist mjög vel.

...

Hverfisvernd nær til mælikvarða, hlutfalla og hæðar húsa, auk ásýndar þeirra, með sérstaka áherslu á ásýnd að götu. Með ásýnd er átt við upprunalegt útlit húsa s.s. efnisval, áferð og liti, gluggagerðir, þakgerð, þakkant, kvisti, svalir, mynstur og frágang við lóðamörk, svo sem garðveggi og girðingar, sbr. almenn hverfisverndarákvæði fyrir gulan verndarflokk.

**Þau sameiginlegu einkenni "hins íslenska fúnkis" sem móta heildstætt yfirbragð byggðarinnar og ber að varðveita eru:**

- Byggingarstíll - haldið verði í byggingarlistaleg einkenni
- Ásýnd frá götu - ekki byggt við framhlið húss
- Hæðir húsa - 2 hæðir
- Steinsteyp - samræmt efnisval
- Hvítmálaðir timburgluggar af upprunalegri gerð
- Steining/skeljasandur í grá- og brúntóna litum (upprunalegur litur)
- Upprunaleg þakgerð - valmapak/mænisþak án kvista
- Steyptur þakkantur eða sama útlit/hlutföll í öðru efni
- Steyptir garðveggir





# Svalir og útlitsbreytingar

Útfærslur og breytingar á svölum, gluggum og öðru ytra byrði húsa

14.12.2018



# Viðbót við leiðbeiningar

VERKAMANNABÚSTAÐIR Í RAUÐARÁRHOLTI eftir Guðjón Samúelsson - SVALIR

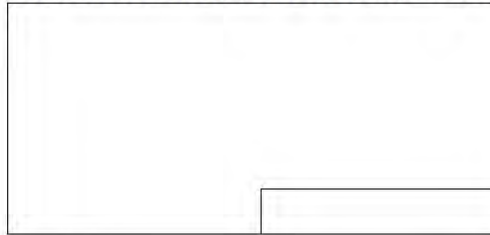

SKRANINGARTAFLA



FJÁRVIÐ



ÞÁTTIÐ VEGUR  
AFSTÖBMYND 1:1000



BYGGINGARLEYSING

Brættur - Byggingarfrjálga

Staðsetning: \_\_\_\_\_

Leiðsögningar: \_\_\_\_\_

Skipting: \_\_\_\_\_

Sjá er um lag til að veita velli með atvængi frá stöðun á Bólbraut.

Brættur ferir í að þessi lög er eigi að gefa.

Ísland veita allar aðrir á höfuð á milli fyrir hælur og hælur á milli annar hælur, að líður um.

Húsið var rekið á stafrófi í upphafi.

Talningu af húsum er álagd í júl 1979. Húsið er Guðjón Samúelsson Húsmáttur ríkis.

Fyrir önnur breytingu á öllu húsum að þessi lög er breytingarmál íslensku umhverfis og byggingu.

Þegar myndir á öllu húsum er á milli Bólbrautinn er um stundir, umhverfis og byggingu húsum og húsum er byggð um milli húsum í upphafi.

Ísland veita allar aðrir á höfuð á milli fyrir hælur og hælur á milli annar hælur, að líður um.

Húsið var rekið á stafrófi í upphafi.

Sjá er um undirbúnað til byggjarmála húsum.

Ísland veita allar aðrir á höfuð á milli fyrir hælur og hælur á milli annar hælur, að líður um.

Húsið var rekið á stafrófi í upphafi.

Svalir eru á milli húsum er á milli Bólbrautinn er um stundir, umhverfis og byggingu húsum og húsum er byggð um milli húsum í upphafi.

Ísland veita allar aðrir á höfuð á milli fyrir hælur og hælur á milli annar hælur, að líður um.

Húsið var rekið á stafrófi í upphafi.

Svalir eru á milli húsum er á milli Bólbrautinn er um stundir, umhverfis og byggingu húsum og húsum er byggð um milli húsum í upphafi.

Ísland veita allar aðrir á höfuð á milli fyrir hælur og hælur á milli annar hælur, að líður um.

Húsið var rekið á stafrófi í upphafi.

Svalir eru á milli húsum er á milli Bólbrautinn er um stundir, umhverfis og byggingu húsum og húsum er byggð um milli húsum í upphafi.

Ísland veita allar aðrir á höfuð á milli fyrir hælur og hælur á milli annar hælur, að líður um.

Húsið var rekið á stafrófi í upphafi.

Svalir eru á milli húsum er á milli Bólbrautinn er um stundir, umhverfis og byggingu húsum og húsum er byggð um milli húsum í upphafi.

Ísland veita allar aðrir á höfuð á milli fyrir hælur og hælur á milli annar hælur, að líður um.

Húsið var rekið á stafrófi í upphafi.

Svalir eru á milli húsum er á milli Bólbrautinn er um stundir, umhverfis og byggingu húsum og húsum er byggð um milli húsum í upphafi.

Ísland veita allar aðrir á höfuð á milli fyrir hælur og hælur á milli annar hælur, að líður um.

Húsið var rekið á stafrófi í upphafi.

Svalir eru á milli húsum er á milli Bólbrautinn er um stundir, umhverfis og byggingu húsum og húsum er byggð um milli húsum í upphafi.

Ísland veita allar aðrir á höfuð á milli fyrir hælur og hælur á milli annar hælur, að líður um.

Húsið var rekið á stafrófi í upphafi.

Svalir eru á milli húsum er á milli Bólbrautinn er um stundir, umhverfis og byggingu húsum og húsum er byggð um milli húsum í upphafi.

Ísland veita allar aðrir á höfuð á milli fyrir hælur og hælur á milli annar hælur, að líður um.

Húsið var rekið á stafrófi í upphafi.

Svalir eru á milli húsum er á milli Bólbrautinn er um stundir, umhverfis og byggingu húsum og húsum er byggð um milli húsum í upphafi.

Ísland veita allar aðrir á höfuð á milli fyrir hælur og hælur á milli annar hælur, að líður um.

Húsið var rekið á stafrófi í upphafi.

Svalir eru á milli húsum er á milli Bólbrautinn er um stundir, umhverfis og byggingu húsum og húsum er byggð um milli húsum í upphafi.

Ísland veita allar aðrir á höfuð á milli fyrir hælur og hælur á milli annar hælur, að líður um.

Húsið var rekið á stafrófi í upphafi.

Svalir eru á milli húsum er á milli Bólbrautinn er um stundir, umhverfis og byggingu húsum og húsum er byggð um milli húsum í upphafi.

Ísland veita allar aðrir á höfuð á milli fyrir hælur og hælur á milli annar hælur, að líður um.

Húsið var rekið á stafrófi í upphafi.

Svalir eru á milli húsum er á milli Bólbrautinn er um stundir, umhverfis og byggingu húsum og húsum er byggð um milli húsum í upphafi.

Ísland veita allar aðrir á höfuð á milli fyrir hælur og hælur á milli annar hælur, að líður um.

Húsið var rekið á stafrófi í upphafi.

Svalir eru á milli húsum er á milli Bólbrautinn er um stundir, umhverfis og byggingu húsum og húsum er byggð um milli húsum í upphafi.

Ísland veita allar aðrir á höfuð á milli fyrir hælur og hælur á milli annar hælur, að líður um.

Húsið var rekið á stafrófi í upphafi.



Hverfisskipulag  
Reykjavíkur

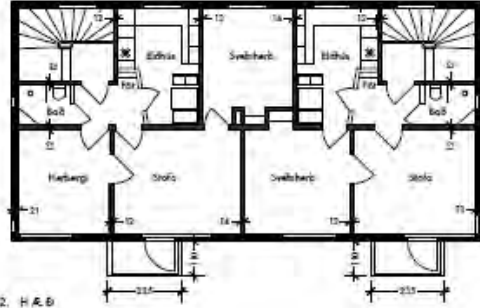

2. H.A.B.

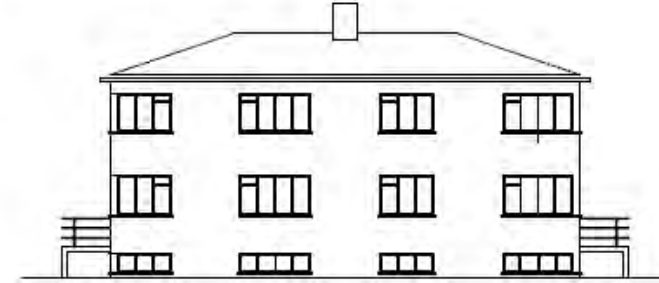

SUBURHLIÐ FYRIR BRETINGU

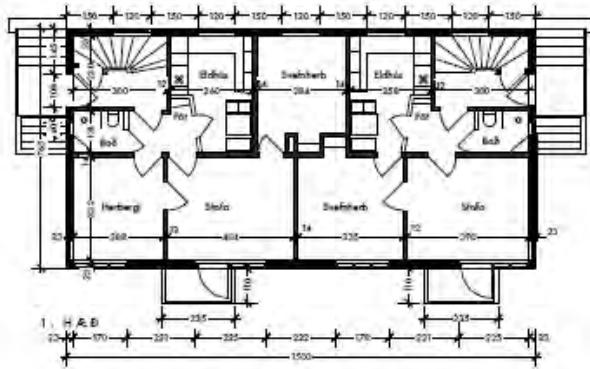

1. H.A.B.

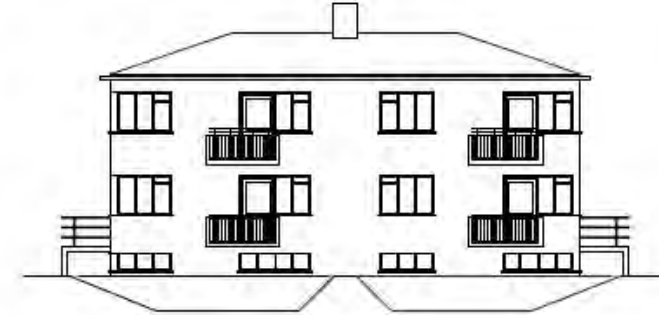

SUBURHLIÐ EFTIR BRETINGU

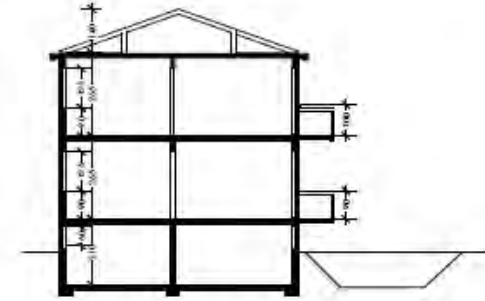

ÞVERSKURÐUR

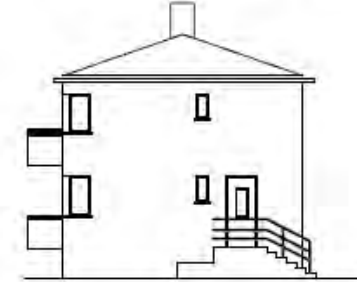

GATE

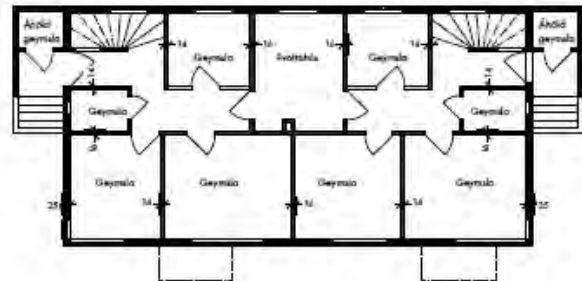

KJALLARI

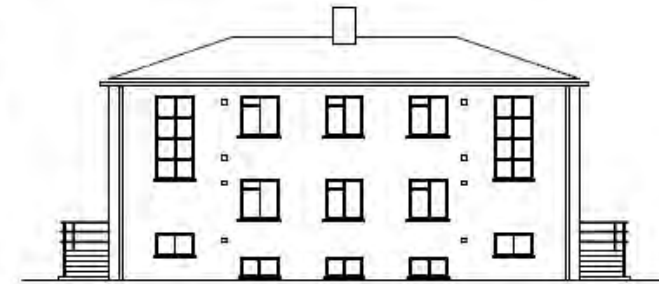

NORÐURHLIÐ

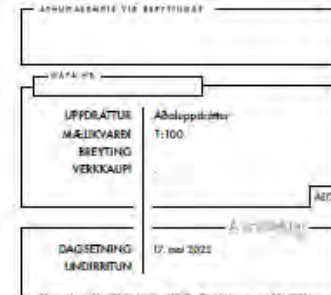

Stjórnunarskipulag 17 107 Reykjavík, 107 Reykjavík, 107 Reykjavík, 107 Reykjavík, 107 Reykjavík  
Hverfisskipulag Reykjavíkur 107 Reykjavík, 107 Reykjavík, 107 Reykjavík, 107 Reykjavík, 107 Reykjavík  
107 Reykjavík, 107 Reykjavík, 107 Reykjavík, 107 Reykjavík, 107 Reykjavík



VERKAMANNABÚSTAÐIR Í RAUÐARÁRHOLTI - SVALIR  
BLAD 1 / 2

GLUGGI OG SVALAHURÐ - YFIRLITSMYND sem sýnir stærri frá Mæðalfalli 6 og samþættingu húsum

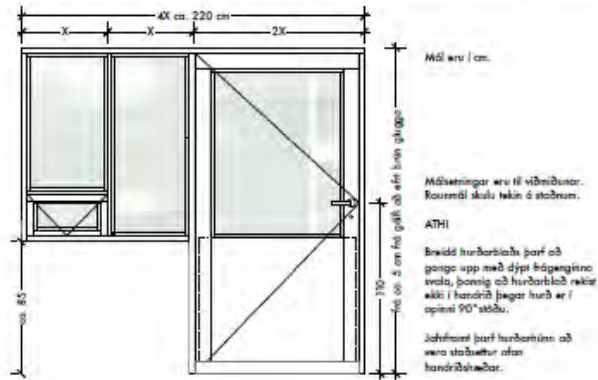

ÚTLIT

2 stk. + 2stk. speglab = 4 stk á húsi á þessari gerð af húsi

ATH! Hó af hverju fjórum öðrum á hverju húsi í þessari gerð af húsum eru speglab miðað við þessa teikningu.

MIKIVÆGT ER AÐ AÐALTEKNIÐINGAR AF HVERJU HÚSI SÉU HAFÐAR TIL HLEIÐSÍÓNAR VARDANDI STÆRÐ OG STAÐSETNINGU.



FRÍVÍÐARMYND - stærri: Mæðalfalli 8

GLUGGI OG SVALAHURÐ - DBU

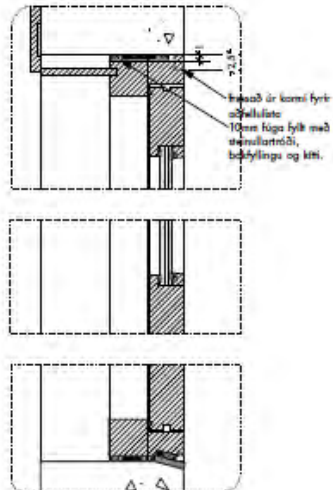

SKURÐUR-LÖÐRETT DEILI



FRÍVÍÐARMYND - stærri: Mæðalfalli 8

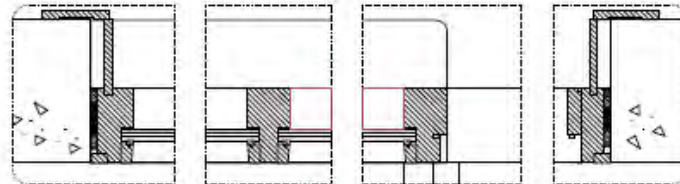

LÄRETT DEILI



VERKLYSING

Breytingar - Verklýsing

Staðsetning: \_\_\_\_\_  
Landsagnúmer: \_\_\_\_\_  
Staðgrein: \_\_\_\_\_

Úti er að tekið teikningu af glugga með svalahurð, yfirlitamyndir í mælikvarðnum 1:20 og deili í mælikvarðnum 1:5 ásamt frívíddarmyndum.

Ábærnt:

Þyng:

Glugginn er timburgluggi með opnarlega fagi. Opnarlega fagið er í orngun þínu. Glar er samleitt tvífalld þryggjaglar, einangrunarglar.

Svalahurð er timburhurð með glugga, en neðri hluti undir glugginum er samleitt þryggjaglar stýkt í orngun þínu. Glar er einangrunarglar. Inni rúba er samleitt tvífalld þryggjaglar.

MÁLSETNINGAR Á TEKNIÐINGU ERU TIL VIÐMIÐUNAR. ÞVI SKAL EKKI SMÍÐA EFTIR MÁLUM Á TEKNIÐINGU HELDUR SKULU ÖLL MÁL OG AÐSTÆBUR ATHUGAST Á STAÐNUM OG STAÐFÆRAST ÁÐUR EN SMÍÐI HEFST.



DATA NR. \_\_\_\_\_

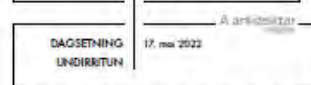
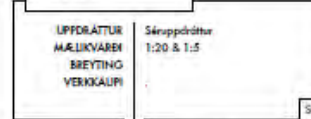

Útvefning: 21. 027 Reykjavík, vef@hverfisfiskipulagur.is, 404.551.9924  
Hverfisfiskipulagur Reykjavíkur - Hverfisfiskipulagur Reykjavíkur - Hverfisfiskipulagur Reykjavíkur  
L. 1996/2008





### 3.2.1. Hlíðar vestan og austan Lönguhlíðar



VISTKERFI & MINJAR

Skilmálaeiningin nýtur hverfisverndar í gulum flokki (samstæður húsa og heildir). Hverfishlutinn hefur hátt varðveislugildi sem heildstæð fastmótuð byggð með sterk sameiginleg byggingarlistaleg einkenni hins íslenska fúnkisstíls með steinaðri veggáferð og valmabaki, en einnig má merkja þar þá stílblöndun og þróun sem varð í íslenskri byggingarlist með meiri velmegun eftir stríð. Skipulag svæðisins er verk Einars Sveinssonar húsameistara Reykjavíkur, Bolla Thoroddsens og Þórs Sandholts. Þrátt fyrir breytingar hefur heildarsviptót hverfisins haldist nokkuð vel.

Hverfisvernd felur í sér varðveislu á sviptóti byggðarinnar og þeim sameiginlegu einkennum sem móta heildstætt yfirbragð hennar. Mikilvægt er að standa vörð um byggðina sem eina órofa heild og tryggja heildstæða vernd á sviptóti hennar og mælikvarða í deiliskipulagi. Þau sameiginlegu einkenni íbúðarhúsa svæðisins sem njóta hverfisverndar og ber að varðveita eru eftirfarandi:



### 3.2.6. Stigahlíð- fjölbýlishús



VISTKERFI & MINJAR

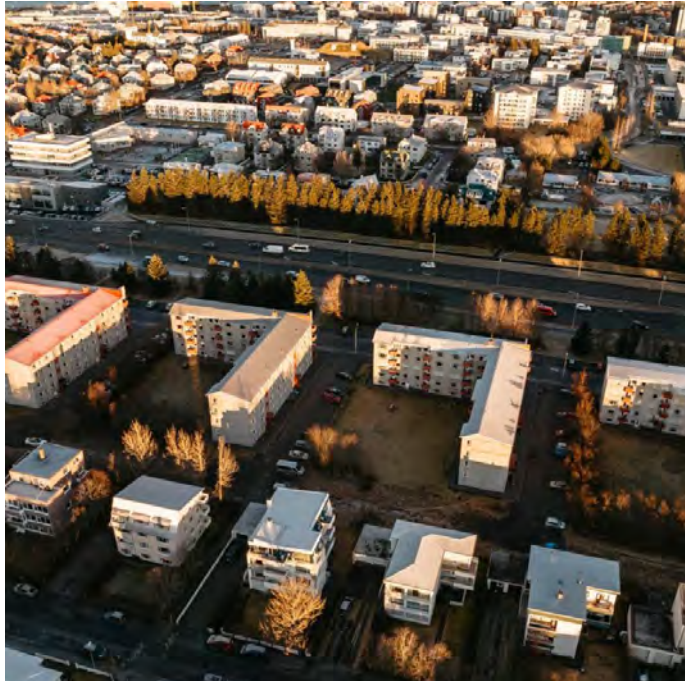

Skilmálaeiningin nýtur hverfisverndar í gulum flokki (samstæður húsa og heildir). Fjölbýlishúsaröðin hefur hátt varðveislugildi sem heildstæð húsaröð hvað varðar hæðir, afstöðu gagnvart götu og stíleinkenni. Byggðin reis á árunum kringum 1960 og er í fúnkisstíl, útveggir eru steinaðir og þak lágrest mænispak. Skipulag svæðisins er byggt á skipulagsuppdrætti fyrir byggð austan Stakkahlíðar frá 1952 en hugmyndir um fjölbýlishús á þessum stað komu upphaflega fram á skipulagsdrögum Einars Sveinssonar húsameistara Reykjavíkur, Bolla Thoroddsens og Þórs Sandholts um skipulag íbúðabyggðar í Hlíðum austan Lönguhlíðar. Heildarsvipmót reitsins hefur haldist mjög vel, en engar breytingar hafa verið gerðar á húsunum.

Hverfisvernd felur í sér varðveislu á á svipmóti byggðarinnar og þeim sameiginlegu einkennum sem móta heildstætt yfirbragð hennar. Mikilvægt er að standa vörð um byggðina sem eina órofa heild og tryggja heildstæða vernd á svipmóti hennar og mælikvarða í deiliskipulagi.

Hverfisvernd nær til til mælikvarða, hlutfalla og hæðar húsa, auk ásýndar þeirra með sérstaka áherslu á ásýnd að götu. Með ásýnd er átt við upprunalegt útlit húsa s.s. efnisval, áferð og liti, gluggagerðir, þakgerð, þakkant, svalir, mynstur/uppbrot og frágang við lóðamörk, svo sem garðveggi og girðingar, sbr. almenn hverfisverndarákvæði fyrir gulan verndarflokk.



# Græn svæði og almenningsrými

- Leiksvæði og dvalarsvæði
- Klambratún
- Grænt Holtatorg

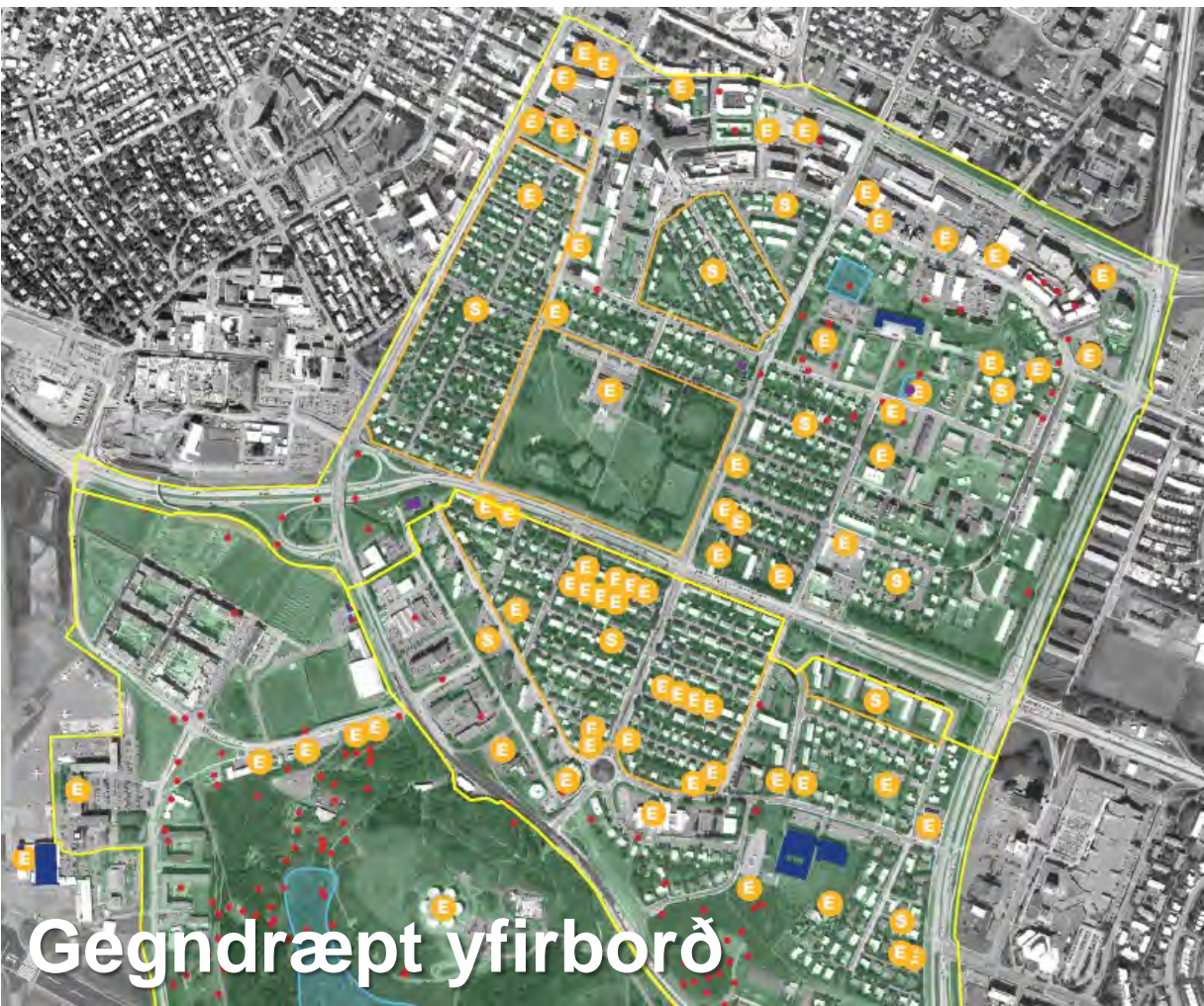

# Gæði byggðar – almenningsrými

Gægndræpt yfirborð

# Klambratún- nýjungar



- Grenndarstöðvar í BH3
- Hundagarður
- Qigong reitur
- Önnur frístundiðkun

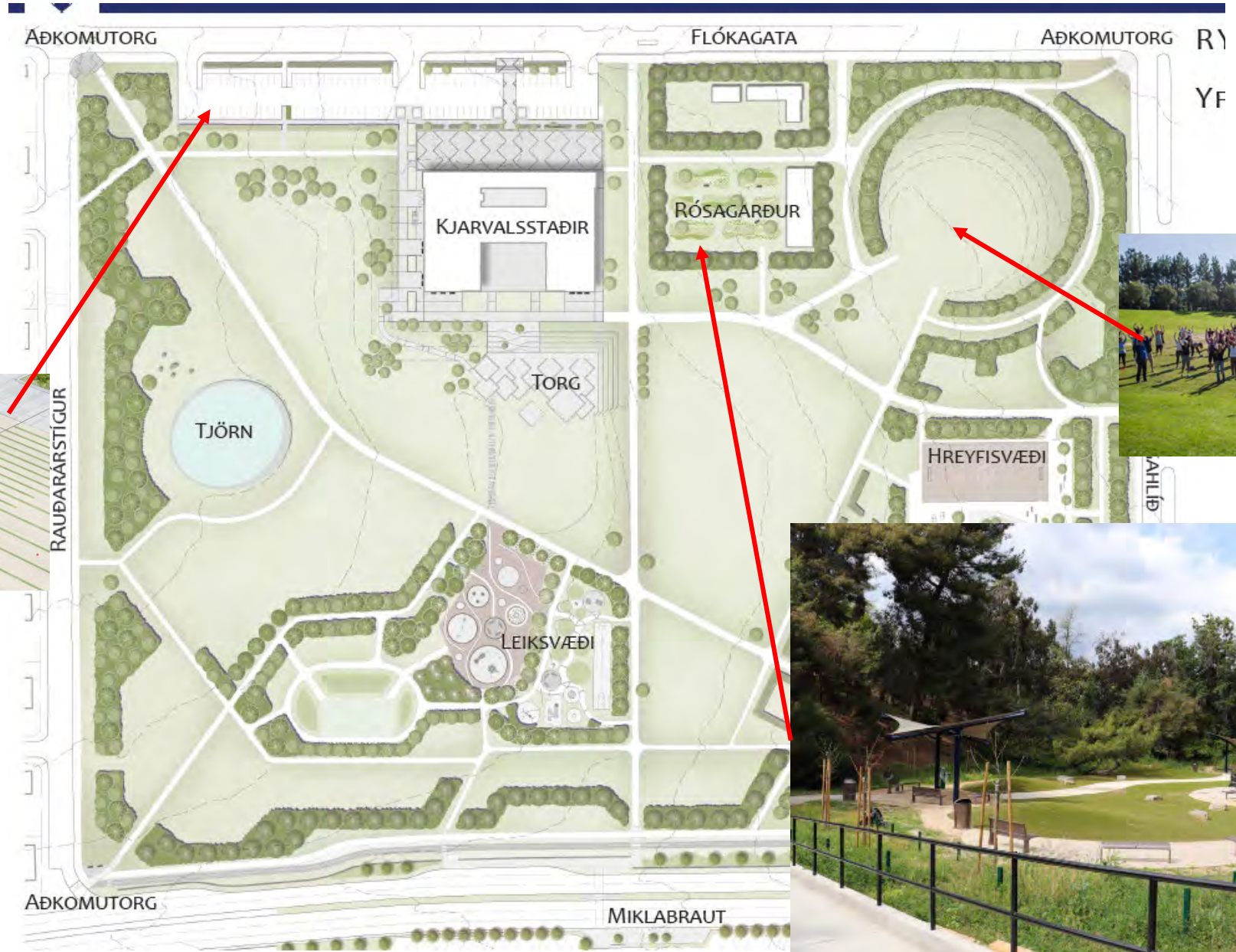

# Grænt Holtatorg



HverfisSKIPulag  
Reykjavíkur

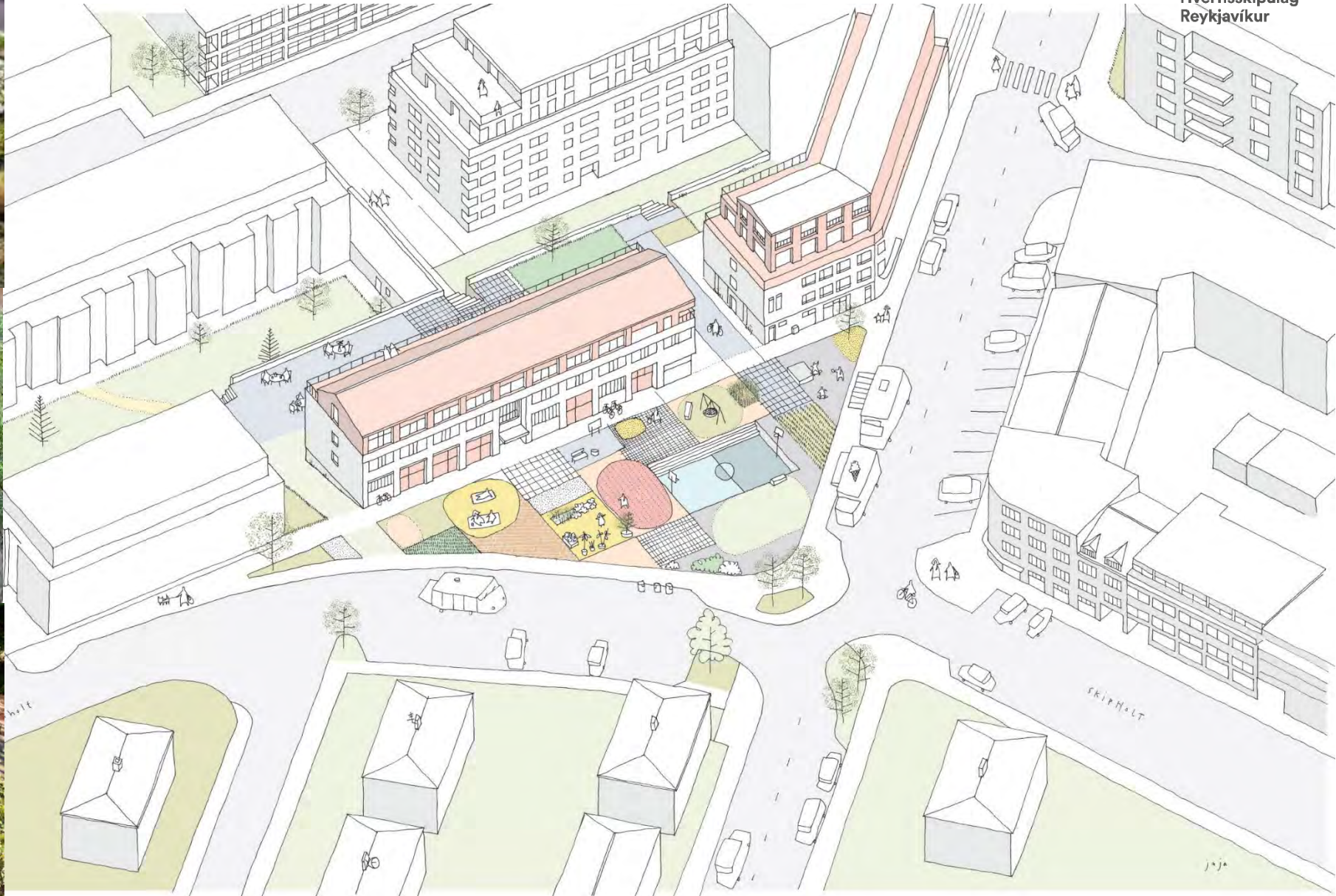



Stjórnskipulag  
Reykjavíkur





# Borgargötur í Hlíðum

Lagt er til að nokkrar götur verði útfærðar sem borgargötur með áherslu á vistvæna samgöngumáta. Hönnun göturýma tekur miða af öllum ferðamátum og mun draga úr umferðarhraða, auka umferðaröryggi, minnka umferðarhávaða og mengun og auka þannig lífsgæði íbúa en aðstæður geta verið mjög ólíkar á milli hverfa.

## Borgargötur í borgarluta 3 Hlíðar:

- Rauðarárstígur (milli Hverfisgöu og Flókagötu)
- Skipholt
- Hamrahlíð
- Langahlíð (sunnan Miklubrautar)



Teikning: DLD Land Design



# Skipholt sem borgargata



- Fjölgun búsetutækifæra við borgargötuna
- Fjölgun atvinnutækifæra
- Þjónusta á jarðhæðum
- Hönnun göturýma tekur mið af öllum ferðamátum
- Hverfistorg á horni Skipholts og Einholts





# Hverfisskipulag Reykjavíkur



Hverfisskipulag  
Reykjavíkur

## Spurningar og umræður

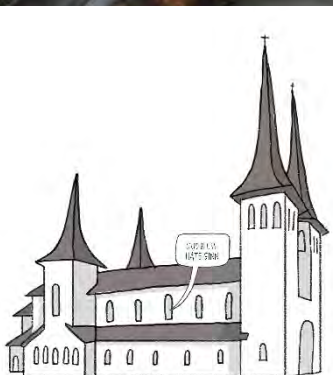

# Svæði þar sem í gildi er akstursbann hópferðabifreiða

