

# Fiskislóð 27 og 33 - 37. Breyting á deiliskipulagi

---

Lögð fram umsókn Fiskislóðar 35 ehf., dags. 7. nóvember 2025 og Reirs verks ehf., dags. 22. október 2025, um breytingu á deiliskipulagi Vesturhafnar (Örfiriseyjar) vegna lóðanna nr. 27, 33, 35 og 37 við Fiskislóð og

Í breytingunni sem lögð er til felst sameining lóðanna Fiskislóð 33-37, aukning á nýtingarhlutfalli á báðum lóðum, hækkun á hámarkshæð bygginganna, stækkun á byggingareit og heimild fyrir byggingu bílakjallara undir húsinu, samkvæmt deiliskipulags-, skýringar- og skuggavarpsuppr. Nordic Office of Architecture.



# Staðsetning

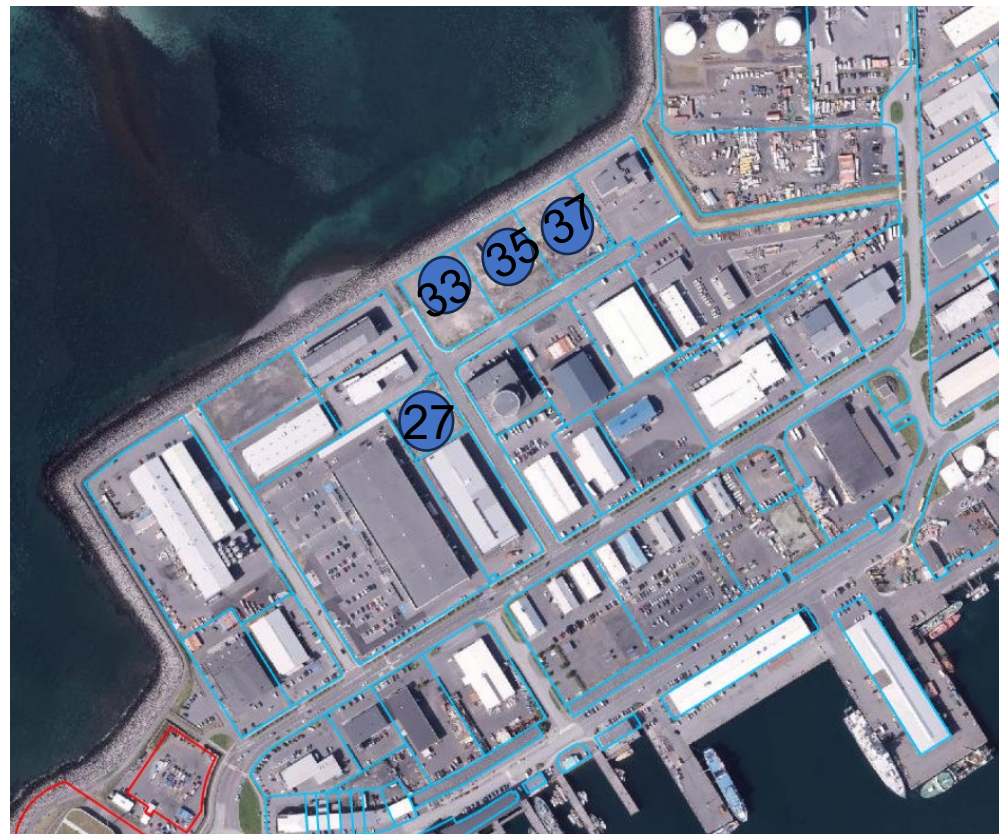

# Skipulagsleg staða

Samkvæmt gildandi aðalskipulagi tilheyra lóðirnar Örfirisey – Hafnir, H2 þar sem er gert ráð fyrir hafnsækinni starfsemi og starfsemi sem almennt fellur undir skilgreiningu athafnasvæða, sbr. skipulagsreglugerð. Fjölbreyttari landnotkun er þó heimil við Fiskislóð og Grandagarð, samkvæmt ákvörðun þar um í deiliskipulagi, s.s. verslun, þjónusta og fínlegri atvinnustarfsemi.

Í gildi er deiliskipulagið Örfirisey, samþykkt í borgarstjórn þann 3. nóvember 2015 ásamt síðari breytingum.

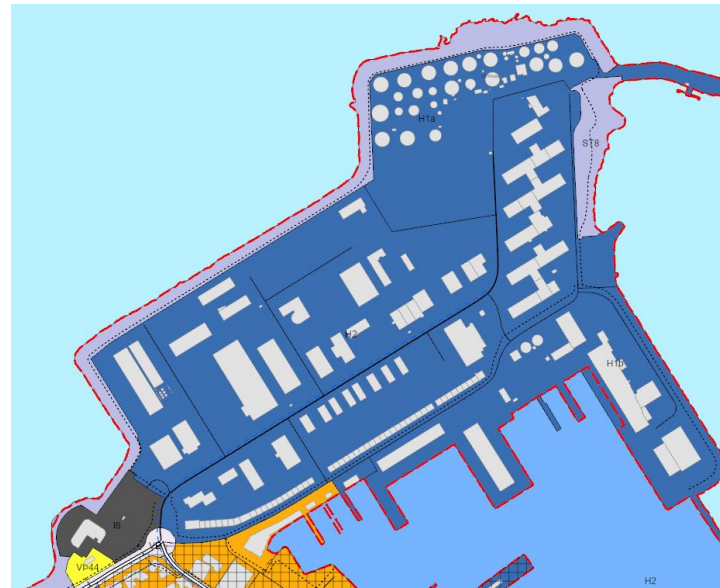

Gildandi aðalskipulag



Gildandi deiliskipulag



## Ákvæði samkvæmt gildandi deiliskipulagi:

### Fiskislóð 27

<b>Stærð lóðar:</b>	2.600 m <sup>2</sup>
<b>Landnotkun:</b>	Verslunar- og þjónustusvæði
<b>Nýtingarhlutfall:</b>	1,0
<b>Hámarkshæð:</b>	12 m
<b>Bilastæði:</b>	Krafa um Bilastæði er í samræmi við skipulags- og byggingarreglugerð ásamt bilastæðareglum Reykjavíkurborgar 1.og 2. gr. frá 1. jan. 1987. Sé um frávik að ræða er vísað í 3. gr. reglna Reykjavíkurborgar og gr. 3.1.4. í skipulagsgerð, nr. 400/1998. Viðmiðun á skipulagssvæði Vesturhafnar er 1 bilastæði fyrir hverja 50 m <sup>2</sup> í húsnæði að undanskildum vörugeymslum en þar er miðað við 1 bilastæði fyrir hverja 150 m <sup>2</sup> . Þar sem bilastæði liggja að lóðarmörkum og gangstétt skulu staðin ekki vera nær lóðarmörkum en 1m. Þetta er gert til þess að bifreiðar hindri ekki umferð um gangstéttar og göngustíga.

## Tillaga að breytingu á gildandi ákvæðum:

### Fiskislóð 27

<b>Stærð lóðar:</b>	2.600 m <sup>2</sup>
<b>Landnotkun:</b>	Verslunar- og þjónustusvæði
<b>Nýtingarhlutfall:</b>	1,3
<b>Hámarkshæð:</b>	18 m
<b>Bilastæði:</b>	Bilastæðafjöldi er ákvarðaður út frá Billa- og hjólastæðastefnu Reykjavíkurborgar. Gert er ráð fyrir 32 bilastæðum og gert er ráð fyrir 32 hjólastæðum að lágmarki á reitnum í samræmi við Samgöngumat EFLU dags. 5.3.2026.

## Greinargerð – Breyting á deiliskipulagi fyrir Fiskislóð 27

### Almennt

Í gildi er deiliskipulag Örfiriseyjar, Vesturhafnar, samþykkt í umhverfis- og skipulagsráði 21. október 2015 og í borgarstjórn 3. nóvember 2015. Breytingin sem hér um ræðir tekur til lóðarinnar Fiskislóð 27.

### Inntak deiliskipulagsbreytingar

Breytingin felst í eftirfarandi:

- Nýtingarhlutfall hækkar úr 1,0 í 1,3.
- Hámarkshæð byggingar hækkar úr 12 m í 18 m.
- Heimilt verður að byggja allt að 5 hæðir innan byggingarreits og hæðartakmarkana
- Að öðru leyti gilda eldri skilmálar deiliskipulagsins.

### Hönnun byggingar og yfirbragð

Mikilvægt er að:

- Kroppur byggingar falli vel að umhverfi sínu, bæði í formi og yfirbragði,
- Vandað sé til hönnunar og efnisvals, þannig að byggingin samræmist staðaranda og nærumhverfi,
- Efsta hæð verði inndregin,
- Vandað sé til frágangs á lóð og bilastæðum í tengslum við gróðursetningu, yfirborðsefni og stígagerð. Brjóta skal upp ásýnd bilastæða með gróðri.
- Inngangur skal vera sýnilegur, skýr, aðgengilegur og vel tengdur við göngustíg.

### Lóð, aðkoma og umferðaröryggi

Við hönnun lóðar skal sérstaklega trygg:

- gott umferðaröryggi fyrir gangandi, hjólandi og akandi vegfarendur,
- að sjónlínur við allar inn- og útkeyrslur séu fullnægjandi,
- að lóðin tengist vel við stíganet borgarinnar og skapi greiðar leiðir fyrir vistvæna ferðamáta.
- Meðhöndla skal ofanvatn innan lóða með blágrænum ofanvatnslausnum. Ganga skal frá lóð með gegndræpu yfirborði þar sem það er hægt.

### Bíla- og hjólastæði

Bilastæðafjöldi er ákvarðaður út frá Billa- og hjólastæðastefnu Reykjavíkurborgar. Gert er ráð fyrir 32 bilastæðum og gert er ráð fyrir 32 hjólastæðum að lágmarki á reitnum í samræmi við Samgöngumat EFLU dags. 5.3.2026.

### Sorplausnir

- Sorplausnir skulu hannaðar í samræmi við kröfur og leiðbeiningar Reykjavíkurborgar, og þannig að tryggir séu góðir aðgengis- og þjónustufæðisþættir fyrir sorphirðu.

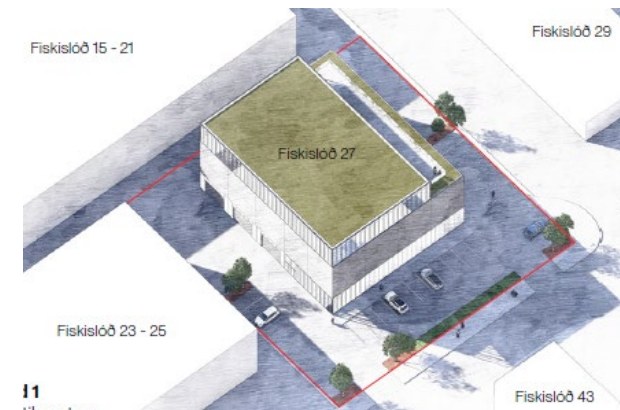
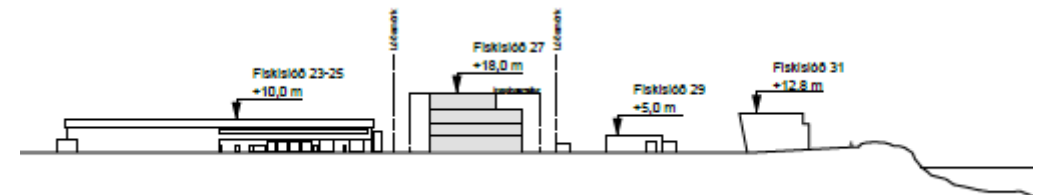
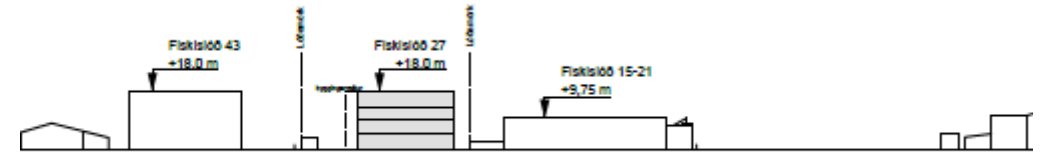

## Skilmálar á upprætti

## Fiskislóð 27



Reykjavík





**Breyting á  
deiliskipulagi -  
Tillaga af  
auglýstum  
upprætti fyrir  
lóðirnar nr. 33-37**

---



## Ákvæði samkvæmt gildandi deiliskipulagi:

### Fiskislóð 33

Stærð lóðar:	3.954 m <sup>2</sup>
Landnotkun:	Hafnsækin starfsemi/athafnasvæði
Nýtingarhlutfall:	0,5 en í heild með millilofti má nýtingarhlutfall vera allt að 0,8
Hámarkshæð:	12 m
Bilastæði:	Almennt sjá gr. 6.4.1

### Fiskislóð 35

Stærð lóðar:	4.047 m <sup>2</sup>
Landnotkun:	Hafnsækin starfsemi/athafnasvæði
Nýtingarhlutfall:	1,0
Hámarkshæð:	14 m
Bilastæði:	Almennt sjá gr. 6.4.1

### Fiskislóð 37

Stærð lóðar:	4.008 m <sup>2</sup>
Landnotkun:	Hafnsækin starfsemi/athafnasvæði
Nýtingarhlutfall:	1,0
Hámarkshæð:	14 m
Bilastæði:	Almennt sjá gr. 6.4.1

## Tillaga að breytingu á gildandi ákvæðum:

Tillaga um sameiningu lóðanna nr. 33, 35 & 37 undir heitinu Fiskislóð 33-37

### Fiskislóð 33-37

Stærð lóðar:	12.009 m <sup>2</sup>
Landnotkun:	Hafnsækin starfsemi/athafnasvæði
Nýtingarhlutfall:	1,3
Nýtingarhlutfall neðanjarðar:	0,4
Hámarkshæð:	18 m
Bilastæði:	Bilastæðafjöldi er ákvarðaður út frá Billa- og hjólastæðastefnu Reykjavíkurborgar. Gert er ráð fyrir 73 bilastæðum og 55 hjólastæðum á reitnum í samræmi við Samgöngumat EFLU dags. 27.3.2026.

## Skilmálar á uppdretti

## Fiskislóð 33-37

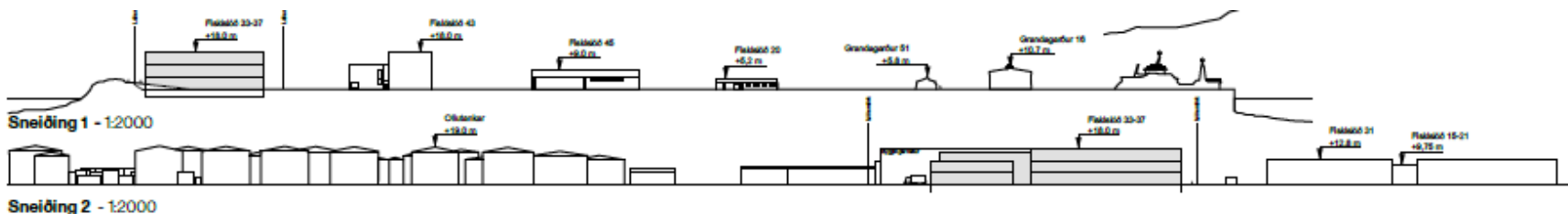

## Greinargerð – Breyting á deiliskipulagi Fiskislóðar 33–37

### Almennt:

Í gildi er deiliskipulag Órfirseyjar, Vesturhafnar, samþykkt í umhverfis- og skipulagsráði 21. október 2015 og í borgarstjórn 3. nóvember 2015. Um er að ræða breytingu á deiliskipulaginu sem tekur til lóðanna Fiskislóð 33, 35 og 37.

### Inntak deiliskipulagsbreytingar:

Breytingin felst í eftirfarandi atriðum:

- Sameining lóðanna nr. 33, 35 og 37 í eina lóð sem ber heitið Fiskislóð 33–37.
- Aukið nýtingarhlutfall, sem verður 1,3.
- Hækkun hámarkshæðar byggingar úr 12–14 m í 18 m.
- Byggingarreitur færast 10 m norður, þ.e. frá suðurlóðarmörkum.
- Heimild fyrir byggingu bilakjallara undir húsinu.

Skilmálar um fjölda bila- og hjólastæða haldast óbreytt og skulu áfram samræmast Billa- og hjólastæðastefnu Reykjavíkurborgar. Lóðirnar eru samkvæmt reglum staðsettar á svæði 1.

### Hönnun og yfirbragð byggðar:

- Unnið verði með uppbrót í byggingarmassa, bæði í hæðum og efnisnotkun, samanber skýringarmyndum.
- Útlit byggingar verði metnaðarfullt og í sátt við karakter svæðisins.
- Við norður hlíð hússins skal vinna með lausnir sem lifga upp á umhverfi sitt, til dæmis vegglistaverk, lágmynd í steypu eða innbyggð sæti í fasöðuna með fallegri lýsingu og gróðri. Endanleg útfærsla verður unnin við frekari hönnun húss.
- Vandað verði til fráganga á lóð, bæði hvað varðar gróðursetningu og yfirborðsefni.
- Inngangur skal vera sýnilegur, skýr, aðgengilegur og vel tengdur við göngustig.
- Trjágróðri skal planta meðfram lóðarmörkum aðliggjandi lóða.
- Vanda skal frágang bilastæða, brjóta skal upp ásýnd þeirra með gróðri.
- Meðhöndla skal ofanvatn innan lóða með blágrænum ofanvatnslausnum. Gerð er krafa um að minnsta kosti 30% af óbyggðum hluta lóðarinnar verði með gegndræpu yfirborði.
- Með byggingarleyfissókn skal fylgja séruppdráttur sem gerir grein fyrir skipulagi lóðar, hæðarsetningu á lóð, frágangi bilastæða, gróðursetningu, blágrænum ofanvatnslausnum og öðrum almennum frágangi á lóðinni.

### Samgöngur

Áætlanir samgöngumatsins fyrir Alvotech á Fiskislóð 33–37, byggðar á 12.000 m<sup>2</sup> byggingu, gera ráð fyrir 58 bilastæðum í kjallara og 15 á yfirborði samtals 73 í heildina. Koma skal fyrir 55 hjólastæðum að lágmarki innan lóðar, þar af 45 innan byggingar í læstri hjólageymslu sem skal staðsett á jarðhæð eða í kjallara. Við hönnun hjólageymslu skal tryggja gott aðgengi að búningaklefum. Verði hjólageymsla í bilakjallara skal tryggja öryggi hjólandi m.t.t. sjónvegalengda og samsþils við bilaumferð m.a. með því að tryggja að halli á rampi verði að hámarki 10% og breidd ramps þannig að hægt sé að koma fyrir sérrými fyrir hjólandi. Eins skal tryggja aðgengi í og úr lyftu að hjólageymslu. Aðgengi að skammtimjólastæðum skal vera fyrir utan aðalinnangang og lagt er til að stæðum verði komið fyrir undir skyggni til að hlífa hjólum við veðrum. Öll hjólastæði ættu að hafa stand eða búnað sem styður við hjólið og skal vera hægt að læsa hjólinu tryggilega við til að draga úr hættu á þjófnaði. Endanlegt fyrirkomulag hjólastæða, hjólageymslu og aðgengis að henni verður unnið á hönnunarstigi og sýnt á aðaluppdráttum. Nánari uppl. má finna í samgöngumati Eflu dags. 27.3.2026

# Lagt er til að tillögurnar verði afgreiddar í auglýsingu.

Breyting á deiliskipulagi Örfriðey, Vesturhöfn, vagna Flakstöðvar nr. 27

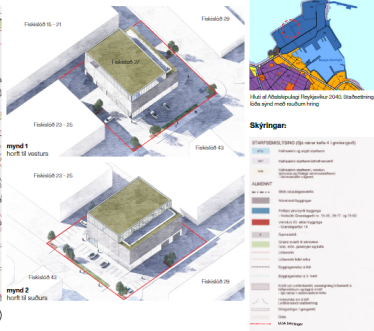
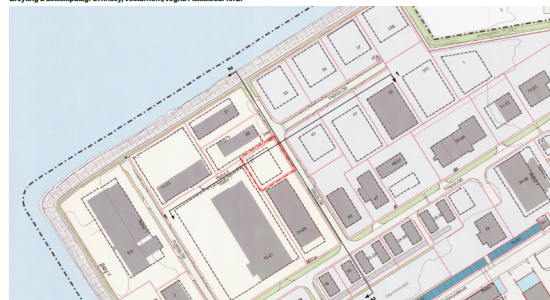

Hlut af gílandi deiliskipulags fyrir Örfriðey, Vesturhöfn, (Örfriðey - Deiliskipulagsbreyting Vesturhöfn - Tilgag) Uppdráttur Gerðisráðs skýr, brenningsvæðing skýr, samþykkt 03.11.2016 - 12:00

**Ákvæði samkvæmt gílandi deiliskipulags**

<b>Flakstöðvar nr. 27</b>	2.000 m <sup>2</sup>
<b>Landnotkun</b>	Vestur- og þingsvæðing
<b>Myringarhlutf. (L)</b>	12
<b>Stærð</b>	10 x 10 m

**Tilgag að breytingu á gílandi ákvaðnum**

<b>Flakstöðvar nr. 27</b>	2.000 m <sup>2</sup>
<b>Landnotkun</b>	Vestur- og þingsvæðing
<b>Myringarhlutf. (L)</b>	12
<b>Stærð</b>	10 x 10 m

**Groinsargaró - Breyting á deiliskipulagi fyrir Flakstöðvar nr. 27**

**Ákvæði**  
 Gíli er deiliskipulag Örfriðeyjar, Vesturhöfn, samþykkt umhverfis- og skipulagsráðs 21. október 2015 og í borgarstjórn 3. nóvember 2016. Umrædd breyting verður gerð miðað við ákvaðnum Flakstöðvar nr. 27.

**Íbúðir**  
 Flakstöðvar nr. 27 eru ákvaðnar til íbúðisnotkunar. Flakstöðvar nr. 27 eru ákvaðnar til íbúðisnotkunar. Flakstöðvar nr. 27 eru ákvaðnar til íbúðisnotkunar. Flakstöðvar nr. 27 eru ákvaðnar til íbúðisnotkunar.

<b>Flakstöðvar nr. 27</b>	2.000 m <sup>2</sup>
<b>Landnotkun</b>	Vestur- og þingsvæðing
<b>Myringarhlutf. (L)</b>	12
<b>Stærð</b>	10 x 10 m

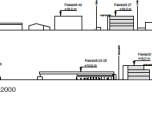

Breyting á deiliskipulagi Örfriðey, Vesturhöfn, vagna Flakstöðvar nr. 33, nr. 35 & nr. 37

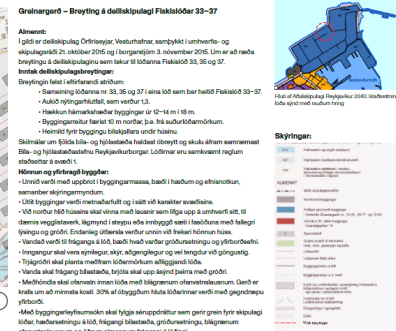
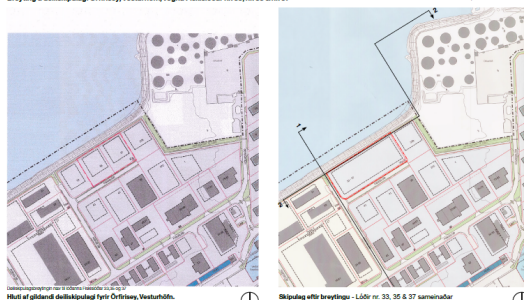

Hlut af gílandi deiliskipulags fyrir Örfriðey, Vesturhöfn, samþykkt 08.08.2024 - 12:00

**Ákvæði samkvæmt gílandi deiliskipulags**

<b>Flakstöðvar nr. 33</b>	3.954 m <sup>2</sup>
<b>Landnotkun</b>	Hafnarlaun startæmi/tilhafnarlaun
<b>Myringarhlutf. (L)</b>	0,5 en í heild með milliðliði má myringarhlutf. vera allt að 0,6
<b>Stærð</b>	12 m

**Tilgag að breytingu á gílandi ákvaðnum**

<b>Flakstöðvar nr. 33-37</b>	12.000 m <sup>2</sup>
<b>Landnotkun</b>	Hafnarlaun startæmi/tilhafnarlaun
<b>Myringarhlutf. (L)</b>	0,3
<b>Stærð</b>	10 x 10 m

**Ákvæði**  
 Gíli er deiliskipulag Örfriðeyjar, Vesturhöfn, samþykkt umhverfis- og skipulagsráðs 21. október 2015 og í borgarstjórn 3. nóvember 2016. Umrædd breyting á deiliskipulagi samkvæmt Flakstöðvar nr. 33, 35 og 37.

**Íbúðir**  
 Flakstöðvar nr. 33, 35 og 37 eru ákvaðnar til íbúðisnotkunar. Flakstöðvar nr. 33, 35 og 37 eru ákvaðnar til íbúðisnotkunar. Flakstöðvar nr. 33, 35 og 37 eru ákvaðnar til íbúðisnotkunar.

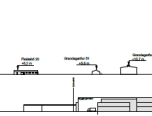
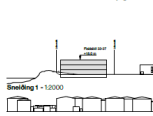



### Breyting á deiliskipulagi Örfirisey, Vesturhöfn, vagna Fiskislóðar nr. 27

Sumarsólatöður 21. júní



Fyrir breytingu, 7:00

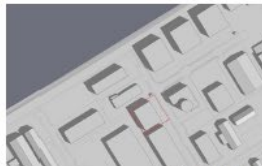

Fyrir breytingu, 10:00



Fyrir breytingu, 13:00



Fyrir breytingu, 16:00



Fyrir breytingu, 19:00



Fyrir breytingu, 22:00



Eftir breytingu, 7:00

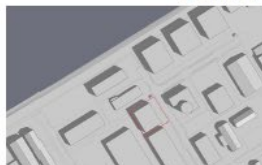

Eftir breytingu, 10:00



Eftir breytingu, 13:00



Eftir breytingu, 16:00



Eftir breytingu, 19:00



Eftir breytingu, 22:00

Jafndægur 21. mars/september



Fyrir breytingu, 10:00



Fyrir breytingu, 13:00



Fyrir breytingu, 16:00



Fyrir breytingu, 19:00



Eftir breytingu, 10:00



Eftir breytingu, 13:00



Eftir breytingu, 16:00



Eftir breytingu, 19:00

21. janúar



Fyrir breytingu, 13:00



Fyrir breytingu, 16:00



Eftir breytingu, 13:00



Eftir breytingu, 16:00

Skuggavarp

## Skuggavarp, Fiskislóð 27

Nordic  
Office of  
Architecture



# Reykjavík



Breyting á dölliskipulagi Örfirisey, Vesturhöfn, vegna Fiskislóðar nr. 33, nr. 35 & nr. 37

Skuggavarp - sumarsólstóður 21. júní

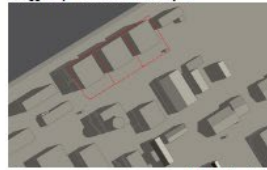

Fyrir breytingu, 7:00

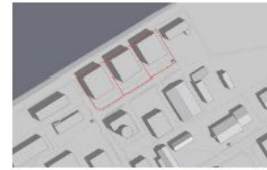

Fyrir breytingu, 10:00

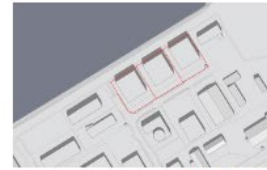

Fyrir breytingu, 13:00

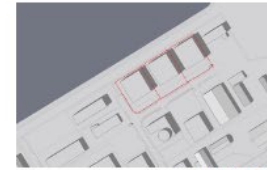

Fyrir breytingu, 16:00

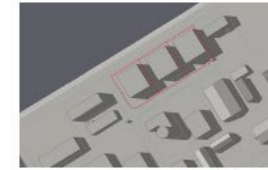

Fyrir breytingu, 19:00

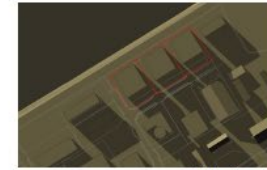

Fyrir breytingu, 22:00

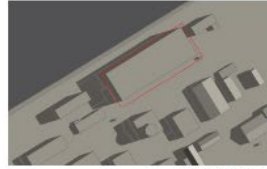

Eftir breytingu, 7:00

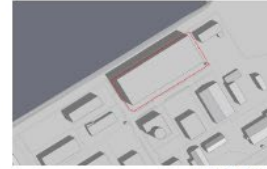

Eftir breytingu, 10:00

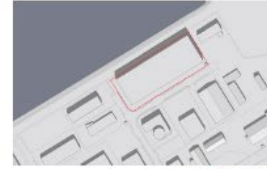

Eftir breytingu, 13:00



Eftir breytingu, 16:00

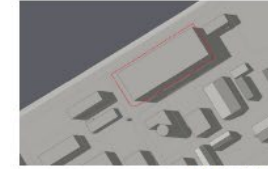

Eftir breytingu, 19:00

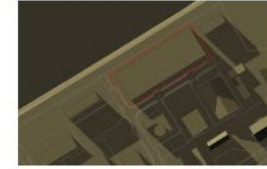

Eftir breytingu, 22:00

Skuggavarp - jafndægur 21. mars/september

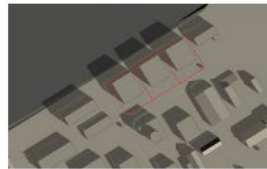

Fyrir breytingu, 10:00

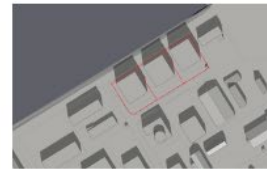

Fyrir breytingu, 13:00

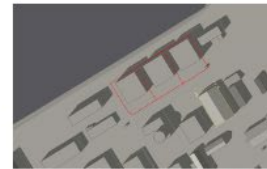

Fyrir breytingu, 16:00

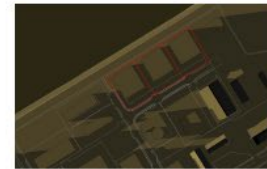

Fyrir breytingu, 19:00

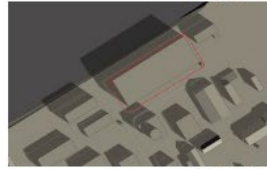

Eftir breytingu, 10:00

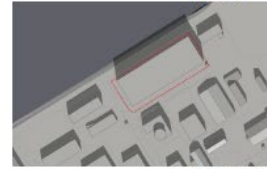

Eftir breytingu, 13:00

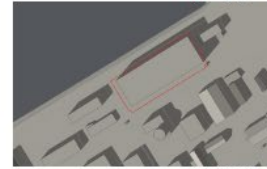

Eftir breytingu, 16:00



Eftir breytingu, 19:00

Skuggavarp - 21. janúar

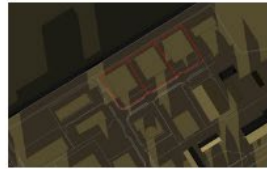

Fyrir breytingu, 13:00

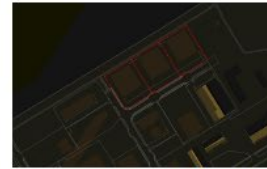

Fyrir breytingu, 16:00

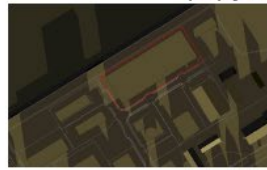

Eftir breytingu, 13:00



Eftir breytingu, 16:00

# Skuggavarp

## Fiskislóð 33-37





Skipulagsfulltrúi Reykjavíkur  
Borgartúni 12-14  
105 Reykjavík

Reykjavík, 1. Apríl 2025

**Efni: Breyting á deiliskipulagi Fiskislóð 33-37**

Á 252. fundir Hafnarstjórnar Faxaflóahafna 25. Mars 2025 var tekið fyrir erindi Aztiq ehf. Varðandi breytingu á deiliskipulagi lóðanna að Fiskislóð 33, 35 og 37.

*Stjórn Faxaflóahafna samþykkir fyrir sitt leiti að lóðirnar að Fiskislóð 33, 35 og 37 verði sameinaðar í eina lóð.*

Virðingarfyllt,

Faxaflóahafnir sí  
Associated  
Icelandic  
Ports

Ólafur Melsted

Skipulagsfulltrúi Faxaflóahafna

## Samþykki Faxaflóahafnar

Skipulagsfulltrúi Reykjavíkur  
Borgartúni 12-14  
105 Reykjavík

Reykjavík, 5. febrúar 2024

**Efni: Breyting á deiliskipulagi Fiskislóð 27**

Á 239. fundi Hafnarstjórnar Faxaflóahafna 26. janúar 2024 var tekið fyrir erindi Reir ehf. varðandi breytingu á deiliskipulagi lóðarinnar að Fiskislóð 27.

Stjórn Faxaflóahafna gerir ekki athugasemdir við fyrirhugaða breytingu á deiliskipulagi.

Virðingarfyllt

Faxaflóahafnir sí  
Associated  
Icelandic  
Ports

Ólafur Melsted

Skipulagsfulltrúi Faxaflóahafna



# Þarfagreining vöruhúsastarfsemi í Alvotech á Granda

Fyrirhuguð starfsemi Alvotech í húsinu er vöruhús fyrir alla lyfjaframleiðslu fyrirtækisins, s.s. „ambient-geymslur“ og kæligeymslur, aðstaða fyrir vörumótöku og vöruafhengingu, aðstaða fyrir tiltekt á framleiðsluefnum og rekstrarvörum vegna framleiðslunnar er töluvert umfangsmikið og eru efni og rekstrarvörur til framleiðslunnar send oft á dag í smáum skömmtum í „dag-vöruhús“ fyrirtækisins á Sæmundargötu 15-19 þar sem framleiðslan fer fram. Móttaka, umsýsla og geymsla á framleiðsluvörum sem berast frá Sæmundargötu ofl.

Aðstaða á Sæmundargötu er þess eðlis að aðeins smáir bílar geta komist í dokkur á húsinu, sem leiðir til þess að minni sendingar og tíðari þurfa að koma frá fyrirhugaðri vöruhúsastarfsemi á Granda. Þá verður í húsinu aðstaða fyrir starfsmenn vöruhússins, sem og skrifstofuaðstaða fyrir vörustýringar- og innkaupateymi fyrirtækisins, vörugæðadeild, tæknimenn, upplýsingatæknistarfsfólk, starfsmenn gæðarannsóknna og fleiri.

## 1. Skrifstofurými.

Gert er ráð fyrir um 2000 m<sup>2</sup> skrifstofurými í byggingunni. Samkvæmt viðmiðum FSR þá má gera ráð fyrir að brúttóflatarmál (öll rými, umferðar og sameiginleg svæði meðtalin) sé allt að 18 m<sup>2</sup> á starfsmann. Í núverandi skrifstofum Alvotech er heldur þrengra um fól og sýnist okkur 15 m<sup>2</sup> pr mann vera meðalgildið og hentar okkur vel. Því má gera ráð fyrir að koma megi fyrir allt að 130 starfsmönnum í skrifstofuhluta hússins þegar starfssemin verður komin í fullan gang og húsið fullnýtt.

STÆRDARVIÐMIÐ
<ul style="list-style-type: none"> <li>Miðað er við að brúttóflatarmál* hefðbundins skrifstofuhúsnæðis (án sértaekra rýma**) á hvert stöðugildi fari ekki yfir 18m<sup>2</sup> þegar um nýbyggingu er að ræða.</li> <li>Miðað er við að brúttóflatarmál* hefðbundins skrifstofuhúsnæðis (án sértaekra rýma**) á hvert stöðugildi fari ekki yfir 20m<sup>2</sup> þegar um endurgerð á eldra húsnæði er að ræða.</li> </ul>

\*Brúttóflatarmál nær yfir öll rými húsnæðis að meðtöldum umferðingum og sameiginlegum svæðum.  
\*\*Um náðari skilgreiningu sértaekra rýma má sjá í Hluta II, kafla 3.

## 2. Vörugeymslur, umsýsla vöru, tiltekt vöru, skráning o.fl..

Þó vörugeymslurnar sjálfar verði mjög tæknivæddar og þörf á töluverðum mannafla við tiltekt og umsýslu vöru, móttöku og afhendingu, skráningar, gæðamál, rannsóknir ofl þess háttar. Rétt er að benda á að allri ferlar vöru inn og út úr geymslum og inn og út úr

kæligeymslu eru algertega aðskildir sem kallar á meiri umsýslu en er í „hefðbundnum“ vöruhúsum.

Gert er ráð fyrir að starfsmenn vöruhússins verð allt að 30 ásamt öðrum fyrrgreindum starfsmönnum sem þurfa að vera á „gólfinu“ í vöruhúsinu við móttöku, tínslu, sýnatöku og annað því tengt.

## 3. Vöruflutningar

Segja má að í megin atriðum verði um eftirfarand vöruflutninga að ræða:

- Aðföng sem koma að stórum hluta frá erlendum birgjum í gegnum innlenda flutningsaðila. Vörur koma með gámum, bretti með „meðal-stórum“ sendibílum, minni sendingar og pakkar með „minni“ sendibílum
- Framleiðsluvörur Alvotech; minni sendingar í flug, sendar til KEF með „minni“ eða „milli-stórum“ sendibílum. Stærri sendingar í sjófrakt sem fara þá frá vöruhúsinu með gámabílum.
- Efni og rekstrarvörur til daglegrar framleiðslu, er sent oft á dag í smáum skömmtum í „dag-vöruhús“ fyrirtækisins á Sæmundargötu 15-19. Vörur þessar eru fluttar í eigin bílum Alvotech. Alvotech er nú með tvo „meðal stóra“ sendibíla og má búast við að þeir verði allt að 5 þegar starfsemin er komin í fullan gang. Þá er gert ráð fyrir að fyrirtækið verði allt að 10 litla raf-sendibíla til að sendast með minni sendingar á milli dag-vöruhúsa á Sæmundargötu og Fiskislóðar. Gert er ráð fyrir að framan nefndir sendibílar verði með sérmerkt stæði á Fiskislóð 33-37 og verða geymdir þar yfir nótt.
- Framleiðsuvörur (lyf) frá Sæmundargötu 15-19. Vörur þessar eru fluttar með eigin bílum Alvotech, þeim sem lýst er í lið c)

Áætlanir gera ráð fyrir eftirfarandi ferðafjölda vegna liða a)-d) að ofan þegar húsið er komið í fullan rekstur:

- Gámaflutningar vegna a) og b): 1-5 á dag
- Ferðir með „litlum“ og „meðalstórum“ sendibílum vegna a) og b): 5-10 á dag
- Ferðir með „litlum“ og „meðalstórum“ sendibílum vegna c) og d): 15-20 á dag

## 4. Ferðir starfsmanna á milli Sæmundargötu og Fiskislóðar.

Töluverður samgangur er daglega á milli þessar starfsstöðva, starfsmenn innkaupa- og vörustýringarteymis og gæðateymis eru í stöðugum samskiptum við framleiðslu- og gæðadeildir félagsins á Sæmundargötu sem og rannsóknar- og þróunardeild félagsins. Gert er ráð fyrir að félagið hafi til allt að 8 litla rafbíla og rafhjól fyrir starfsmenn á Fiskislóð til þessara nota. Gert er ráð fyrir að framan nefndir bílar verði með sérmerkt stæði á Fiskislóð 33-37 og verða geymdir þar yfir nótt.

## 5. Viðskiptavinir og gestir.

Allnokkuð er um heimsóknir frá birgjum og viðskiptavinum. Einnig er allnokkuð um úttektir frá eftirlitsaðilum. Gert er ráð fyrir að 10+ manna hópar komi í vöruhúsið aðra hvora viku að meðaltali frá birgjum, viðskiptavinum eða eftirlitsaðilum.



Reykjavík