



Strætóstöðvar sem hafa verið endurgerðar m.t.t. aðgengis fyrir alla

Samantekt 18.12.2024



Helstu tölur

546	Heildarfjöldi strætóstöðva í Reykjavík
35	<i>Endurgerðar 2020-2022</i>
35	<i>Endurgerðar sem hluti af útboði 2023-24</i>
50	<i>Innan sérrýmis Borgarlínuáfanga 1-3</i>
33	<i>Innan sérrýmis Borgarlínuáfanga 4-6</i>
12	<i>Innan hafnarsvæðis Faxaflóahafna</i>
32	<i>Áfram en munu þjóna Borgarlínuleiðum</i>
28	<i>Óvíst með framtíð í nýju leiðaneti</i>
43	<i>Verða endurgerðar í öðrum verkefnum</i>
124	<i>Detta út í nýju leiðaneti</i>
6	<i>þurfa ekki endurgerð</i>

2023-24

Nokkrar þeirra strætóstöðva sem voru
endurgerðar á árunum 2023-2024

Háaleitisbraut/Fellsmúli - 90000086



Háteigsvegur/Háteigskirkja - 90000091



Háteigsvegur/Háteigskirkja - 90000121



Borgartún/Sóltún - 90000165



Borgartún/Sóltún - 90000182



Borgartún/Höfðatorg - 90000212



Sundlaugavegur/Laugardalslaug - 90000213

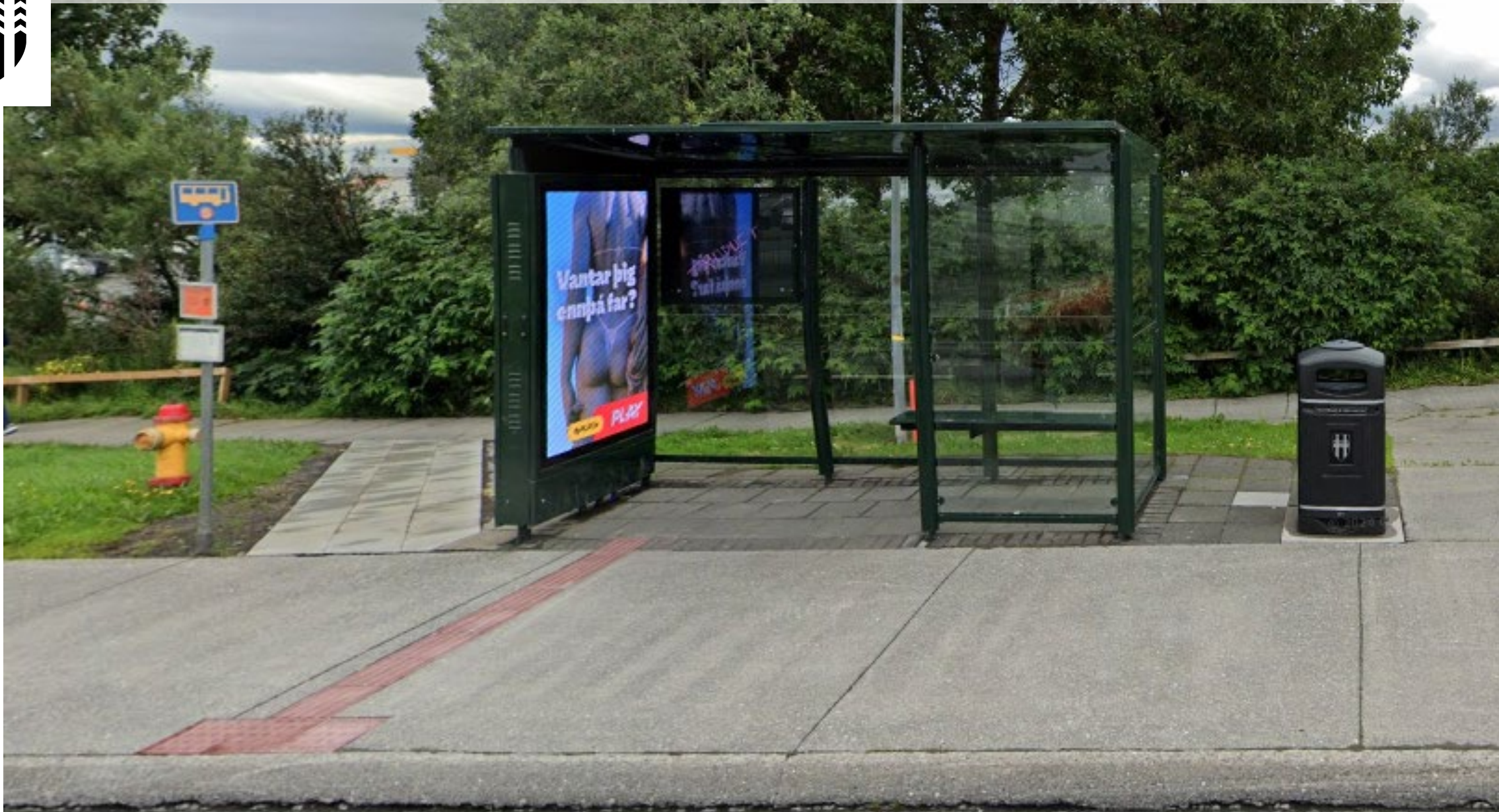

Brúnavegur/Laugarásvegur - 90000214



Gvendargeisli/Sæmundarskóli - 90000269



Bústaðavegur/Perlan - 90000326



Höfðabakki/Árbæjarsafn - 90000379



Skógarsel/Stíflusel - 90000431



Hólmasel/Hólmasel - 90000512



Hólmasel/Hólmasel - 90000429



Kristnibraut/Ingunnarskóli - 90000548



Snorrabraut/Laugavegur - 90000879



Snorrabraut/Laugavegur - 90000880



Langholtsvegur/Sunnutorg - 90000245



Hvað gerist næst?

Endurgerðar strætóstöðvar m.t.t. aðgengis fyrir alla

Strætóstöð	Nr	Ár
Gnoðavogur/Glæsibær	90000045	2020
Skeiðarvogur/Mörkin	90000038	2020
Arnabakki/Eyjabakki	90000073	2020
Hjarðarhagi/Dunhagi	90000173	2020
Hagatorg	90000209	2020
Listabraut/Kringlan	90000268	2020
Þúsöld/Þúsöld	90000289	2020
Hringbraut/Háskóli Íslands	90000332	2020
Miklabraut/Hlíðar	90000460	2020
Þúsöld/Húsasmiðjan	90000293	2020
Þúsöld/Húsasmiðjan	90000294	2020
Hamravík/Víkurskóli	90000502	2020
Vínlandsleið	90000541	2020
Vínlandsleið	90000839	2020
Bústaðavegur/Valsheimilið	90000852	2020
Laugarnesvegur/Laugalækur	90000163	2021
Laugarnesvegur/Laugalækur	90000184	2021
Skeljanes/Skerjafjörður	90000200	2021
Flókagata/Kjarvalsstaðir	90000259	2021
Flókagata/Kjarvalsstaðir	90000263	2021
Selásbraut/Næfurás	90000404	2021
Selásbraut/Næfurás	90000412	2021
Jaðarsel/Holtasel	90000428	2021
Biskupsgata/Biskupsgata	90000527	2021
Fellsvegur/Fellsvegur	90000650	2021
Fellsvegur/Fellsvegur	90000657	2021

15

Lambhagavegur/Mímisbrunnur	90000763	2021
Mímisbrunnur/Gefjunarbrunnur	90000779	2021
Borgartún/Borgartún	90000780	2021
Krókháls/Krókháls	90000842	2021
Rangársel/Seljakirkja	90000071	2022
Rangársel/Seljakirkja	90000072	2022
Háaleitisbraut/ Háaleitisbraut	90000126	2022
Háaleitisbraut/Landspítali	90000146	2022
Snorrabraut/Snorrabraut	90000292	2022
Seljabraut/Flúðasel	90000385	2022
Jaðarsel/Holtasel	90000513	2022
Jaðarsel/Látrasel	90000514	2022
Skyggisbraut/Skyggisbraut	90000653	2022
Skyggisbraut/Skyggisbraut	90000778	2022
Mosavegur/Mosavegur	90000824	2022
Mosavegur/Mosavegur	90000828	2022
Laugavegur/Þjóðskjalasafnið	90000050	2023
Bústaðavegur/Borgarspítalinn	90000081	2023
Háaleitisbraut/Fellsmúli	90000086	2023
Háteigsvegur/Háteigskirkja	90000091	2023
Háteigsvegur/Háteigskirkja	90000121	2023
Bústaðavegur/Borgarspítalinn	90000132	2023
Arnabakki/Leirubakki	90000144	2023
Borgartún/Sóltún	90000165	2023
Borgartún/Sóltún	90000182	2023
Laugarnesvegur/LHÍ Laugarnesi	90000185	2023
Borgartún/Höfðatorg	90000212	2023

12

Sundlaugavegur/Laugardalslaug	90000213	2023
Brúnavegur/Laugarásvegur	90000214	2023
Austurbrún/Austurbrún	90000217	2023
Grensásvegur/Grensás	90000239	2023
Langholtsvegur/Sunnutorg	90000245	2023
Austurbrún/Dragavegur	90000248	2023
Sundlaugavegur/Laugardalslaug	90000251	2023
Kristnibraut/Geislabaugur	90000265	2023
Gvendargeisli/Sæmundarskóli	90000269	2023
Bústaðavegur/Perlan	90000326	2023
Höfðabakki/Árbæjarsafn	90000379	2023
Skógarsel/Stíflusel	90000431	2023
Hólmasel/Hólmasel	90000429	2023
Hólmasel/Hólmasel	90000512	2023
Kristnibraut/Ingunnarskóli	90000548	2023
Úlfarsbraut/Úlfarsbraut	90000656	2023
Mímisbrunnur/Gefjunarbrunnur	90000753	2023
Skúlagata/Skúlagata	90000875	2024
Sóleyjargata	90000881	2024
Borgartún/Rúgbrauðsgerðin	90000878	2024
Borgartún/Rúgbrauðsgerðin	90000876	2024
Snorrabraut/Laugavegur	90000879	2024
Snorrabraut/Laugavegur	90000880	2024
Snorrabraut/Skeggjagata	90000883	2024
Snorrabraut/Skeggjagata	90000884	2024
Kringlumýrabraut/Fossvogur	90000885	2024
Kringlumýrabraut/Fossvogur	90000886	2024

25

10





Samantekt

Búið

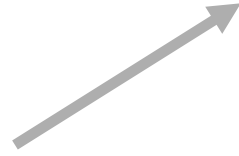

546 Heildarfjöldi strætóstöðva í Reykjavík

35 *Endurgerðar 2020-2022*

35 *Endurgerðar sem hluti af útboði 2023-24*

50 *Innan sérrýmis Borgarlínuáfanga 1-3*

33 *Innan sérrýmis Borgarlínuáfanga 4-6*

12 *Innan hafnarsvæðis Faxaflóahafna*

32 *Áfram en munu þjóna Borgarlínuleiðum*

28 *Óvíst með framtíð í nýju leiðaneti*

43 *Verða endurgerðar í öðrum verkefnum*

Eftir

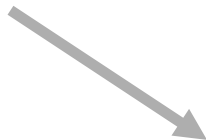

124 *Detta út í nýju leiðaneti*

6 *Þurfa ekki endurgerð*

148 Eftirstandandi af aðgengisúttekt - fara í hönnun á næsta ári



Staðan í lok árs 2024

148

Strætóstöðvar sem þurfa einhverjar aðgengisbætandi aðgerðir
Eftirstöðvar úttektar um aðgengi fyrir alla

148

Strætóstöðvar verða endurhannaðar árið 2025
Lokið verði endurhönnun í takti við úttekt

25+

Fjöldi strætóstöðva sem verða framkvæmdar 2025
Endanlegur fjöldi liggur ekki fyrir, ræðst af umfangi og
hönnunarkostnaði. **Að lágmarki 25** stöðvar verða endurgerðar.

Að eiga endurhönnun stöðva tilbúna einfaldar ferlið

**Áætlunin gerir ráð fyrir að ljúka endurgerð
strætóstöðva á næstu 2-3 árum**



Takk fyrir