

BYGGINGALÝSING OG GREINARGERÐ HÖNNUÐA

Landnúmer: 102561
Matshluti: 01
Staðgreinir: 1004172
Hlutverk: Fjölbýlishús
Erindi: Breyting innanhúss og nýbygging bílskúr

- a. **Almennt:**
Götuheiti: Egilsgata 14, 101 Reykjavík
- b. **Erindi og notkun:**
1) Sött er um leyfi til að breyta lítilega fyrirkomulagi íbúða á 2. og 3. hæð núverandi húss þannig að úr verða 3. herb íbúðir á báðum hæðum, staðsetning baðherbergja og eldhúss breytist ekki, þvotta-aðstaða er inni á baðherbergjum, geymslur verða í kjallara hússins f. þessar íbúðir, sameiginleg aðkoma verður áfram að þessum íbúðum frá götu. Í kjallara verði innréttað 3. herb íbúð með geymslu inni í íbúðinni, þvotta-aðstaða verður í baðherbergi, aðkoma að þessari íbúð er úr garði til vesturs.

2) Sött er um leyfi til að byggja bílskúr í vesturenda lóðar að lóðarmörkum við Egilsgötu 12.

Bygging verður í notkunarflokki 3 - skv. gr 9.1.3, BR 112/2012

c. **Helstu stærðir:**

Egilsgata 14

Stærðir skv. fasteignarskrá	Brúttó m ²	Brúttó m ²
Botnflötur:		
01-0001 Kjallari	41,5m ²	n/a m ²
01-0101 Íbúð:	78,2m ²	n/a m ²
01-0201 Íbúð:	79,9 m ²	n/a m ²
Samtals:	199,6 m ²	n/a m ²

Núverandi stærðir með viðbyggingu og rýmis breytingum

Stærðir skv. fasteignarskrá	Brúttó m ²	Brúttó m ²
Botnflötur:		
01-0001 Kjallari	65,9m ²	174,6 m ²
01-0101 Íbúð:	80,7m ²	213,1 m ²
01-0201 Íbúð:	82,3 m ²	218,1 m ²
02-0101 Bílskúr	34,8 m ²	106,8 m ²
Samtals:	234,4 m ²	712,6 m ²

- d. **Stærð lóðar, nýtingarhlutfalli:**
Stærð lóðar heild: 450 m²
Nýtingarhlutfall heild (A rými): 0.52
Nýtingarhlutfall heild (A + B rými): 0.52

Fjöldi bílastæða: 1 bílastæði á lóð og 1 bílastæði inni bílskúr
*Gert er ráð fyrir möguleika á rafhleðslu stöð

e. **NÝBYGGING - bílskúr**

Burðarvirki:

Allar undirstöður eru úr járnbennti steinsteypu (staðsteypt).
Allir burðarveggir eru hefðbundnir steinsteyptir veggir, steyptr á staðnum.
Gólfplata er 130mm staðsteypt plata með ásteyplagi.
Burðarvirki á þaki er steinsteypa.

f. **Útanhússfrágangur og litaval:**

Útveggir:

Um er að ræða staðsteyptir veggir einangraðir að innan svo kemur múr þússningu yfir einangrun.
Að utan verður, þá er steypn filtuð með hvítum lit eins og íbúðarhúsið er í dag.

Þak:

Þakið verður steypt með vatnshalla a.m.k 1:40 að niðurföllum innan lóðarmarka, yfirborð þaks verður með tvöföldum ábræddum þakpappa.

Gluggar og hurðir:

Allir gluggar eru hefðbundnir timbur gluggar og glerjaðir með tvöföldu gleri, litur á karmi verður ljós.

Ef eitthvað gler mún ná niður að gólfí eða er minna en 600mm uppí gler frá gólfí, þá skal þá vera öryggisgler og uppbygging (Hert og/eða samlimt) aðlöguð aðstæðum.

g. **Handrið:**

Á ekki við.

h. **Einangrun, heildarleifð og heildarorkuþörf:**

U-gildi einstakra byggingarhluta uppýlla ÍST 66:

- viðsnúði þak	kólnunartala U (W/m ² K) = 0,20
- útveggir ein. að innan	kólnunartala U (W/m ² K) = 0,40
- botnplata	kólnunartala U (W/m ² K) = 0,30
- gluggar k-gler	kólnunartala U (W/m ² K) = 1,4
- hurðir	kólnunartala U (W/m ² K) = 1,5

- vegið meðaltal útveggir, gluggar og hurðir	0,66 w/m ² °k
- heildarvarmatap á m ² húss	0,89 w/m ² °c

EINANGRUN:

Botnplata er einangruð með 100 mm einangrunarplasti, veggir sökkla eru einangraðir 500 mm niður fyrir plötu með 75 mm einangrunarplasti. Útveggir eru einangraðir með 100 mm plasteinangrun að innan, passa þarf upp á að setja takkadúk með fláningu að utanverðu. Steyp þak er einangrað með 250mm einangrun, einangrun þarf að þola ábræddan þakka yfir sig. Í gluggum er tvöfalt einangrunargler, 12 mm loftrúm í föstum gluggum en 9 mm loftrúm í opnanlegum fögum.
Uppýlla skal ÍST - 66 varðandi kólnunartölur og einangrun einstakar byggingarhluta.

i. **Innanhússfrágangur:**

Klæðningar inn í bílskúr eru a.m.k. í flokki 1. Brunakrafa á veggjum er REIM120.

Innveggir:

Ekki er um neina innvegga að ræða inn í bílskúr.

Gólfefni:

Bílskúrs gólf verður málað með epoxy.

Loft:

Loft verður heilspariað svo málað.



Afstöðumynd Skuggavarp tekið 21/06 klukkan 16:00
1 : 500



Skuggavarp tekið 21/06 klukkan 16:00

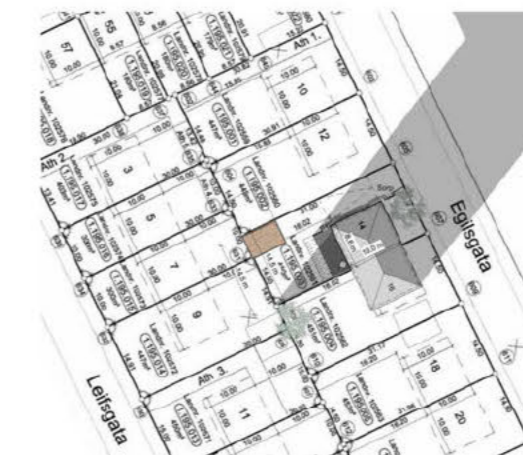

Skuggavarp tekið 21/01 klukkan 16:00

Upprunalega teiknað árið 1933 af Jóni Viðis.

A	09.02.2023	Byggingarnefndarte kning úttefin	JBB
Útg.	Dags.	Skýring	Br.af.

Verkheiti: **Egilsgata 14**

Nýbygging bílskúr

101 Reykjavík

Verkhliut: **Afstöðumynd og byggingarlýsing**

Teiknínúmer: **01-01**

Verknúmer: **18041**

Staðgreinir: **1004172**

Landnúmer: **102561**

Matshluti: **01 og 02**

Mælikvarði: **As indicated**

Hannað: **SH**

Teiknað: **IV**

Yfirfarið: **JBB**

Dagsetning: **12.09.2018**

Útgáfa: **A**

Samþykkt:

ARKÞING BOLHOLT 8 - REYKJAVÍK
Sími: 570 5700 - FAX: 5705701
arkthing@arkthing.is - www.arkthing.is

SIGURÐUR HALLGRÍMSSON,
HJÓRTUR PÁLSSON,
BIRKIR ÁRNASON,
HALLUR KRISTMUNDSSON,
HELGI MAR HALLGRÍMSSON,
ARKITEKT
BYGG.FR.
BYGG.FR.
BYGG.FR.
ARKITEKT

HÖNNUNUR ÁSKILUR SÉR ALLAN RÉTT Á TEKNINGUM - FJÖLFÖLDUN ER HÁÐ SKRIFLEGU SAMÞYKTI

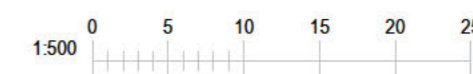

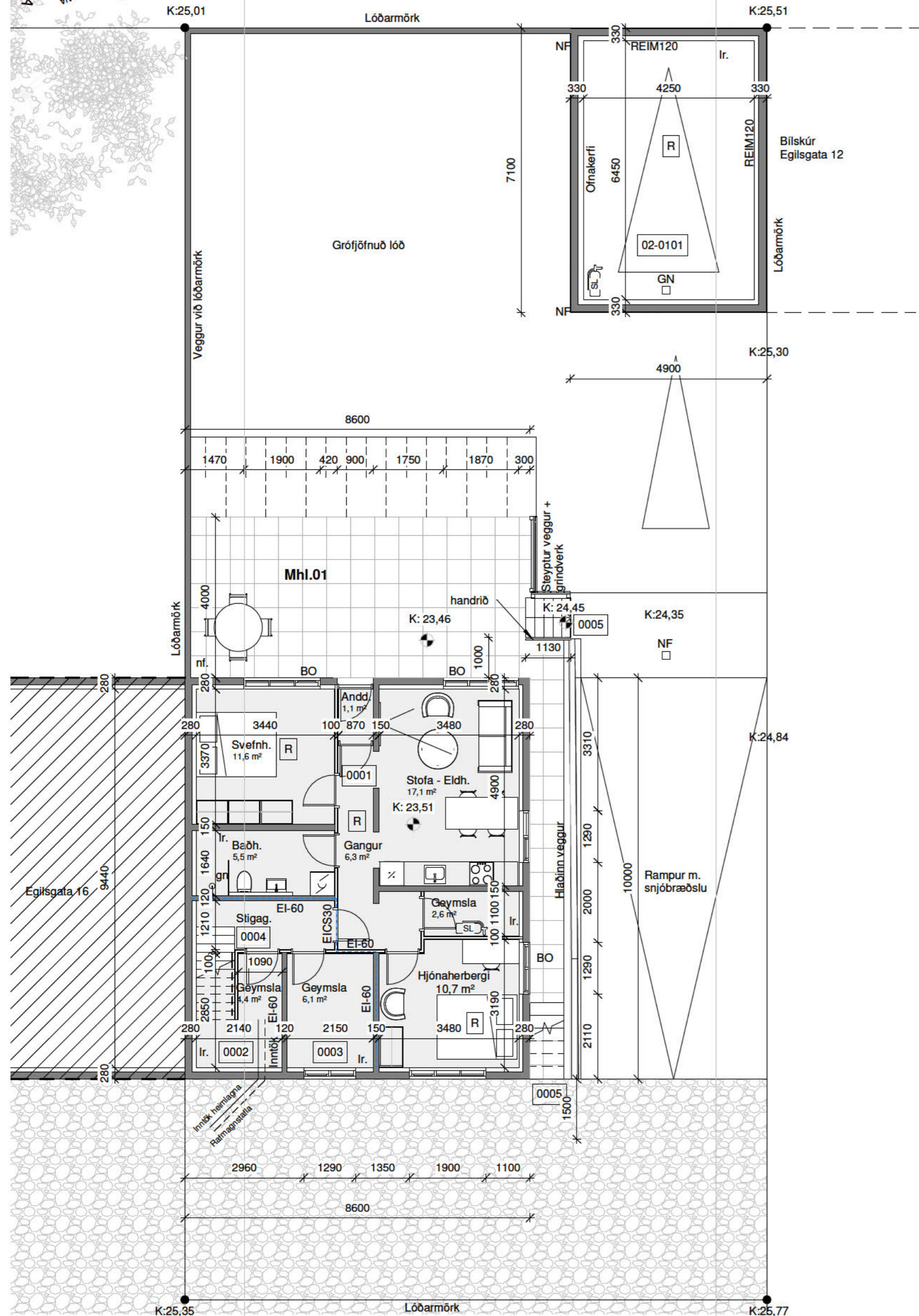

Grunnmyndir
0. Kjallari grunnmynd
1 : 100

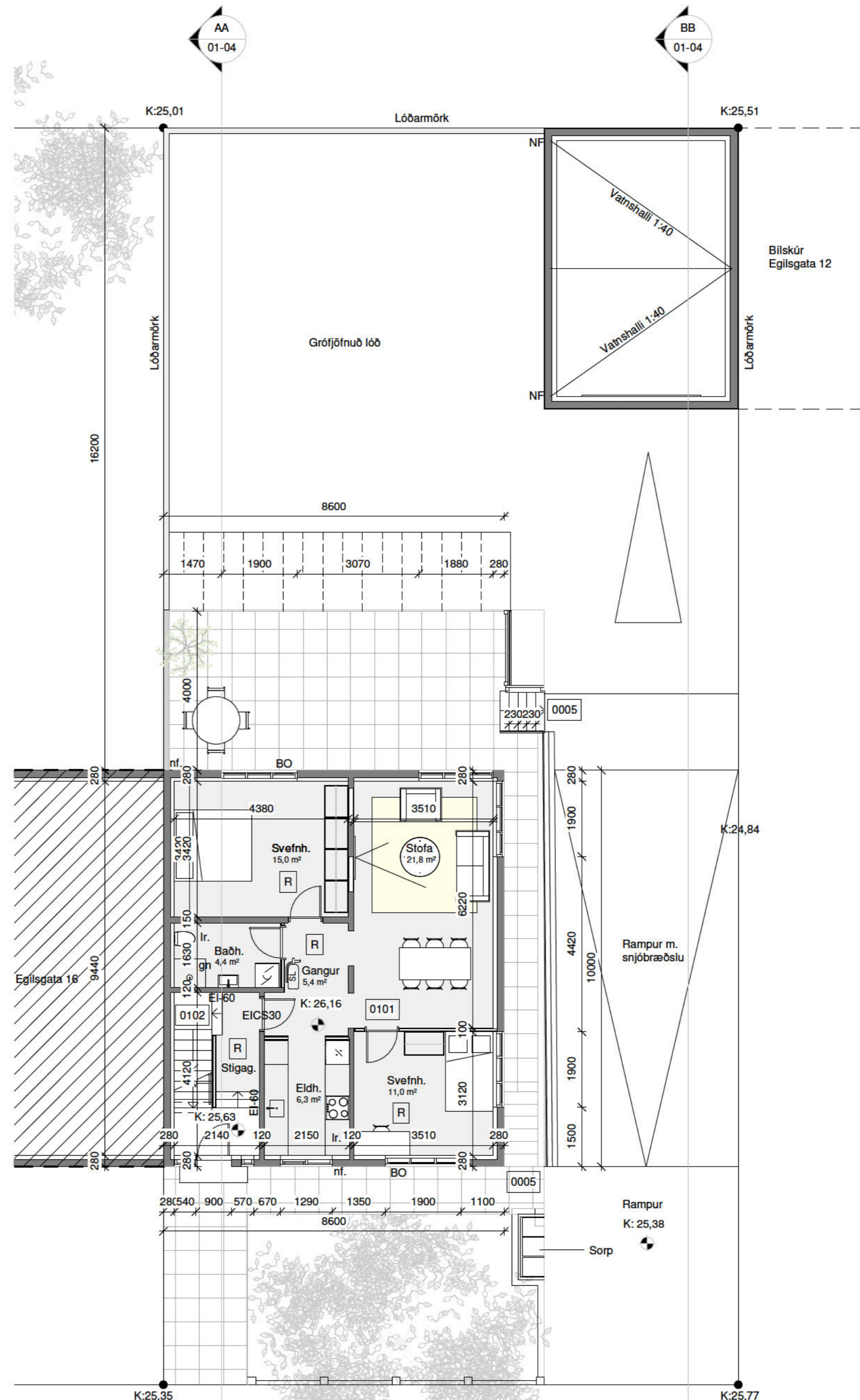
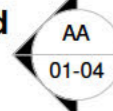

Grunnmyndir
1. Hæð grunnmynd
1 : 100



- SKÝRINGARTEXTI:
- BO Björgunarpop
 - GN Gólfniðurfall
 - VLR Vélræn loftræsting
 - HV Inntak Hitaveita
 - RV Inntak Rafveita
 - VV Inntak Vatnsveitu
 - RT Rafmagnstafla
 - R Reykskynjari
 - NF Pakniðurfall
 - SL Slökkvitæki

0101 Rýmismúmer.

ATH-Allt gler sem nær niður að gólf skal vera öryggisgler og uppbygging (Hert og/eða samlímt) aðlöguð aðstæðum.

Útg.	Dags.	Skyring	Br.af.
------	-------	---------	--------

Verkeitti: **Egilsgrata 14**

101 Reykjavík

Verkhliuti: **Grunnmyndir**

Teiknínúmer: **01-02**

Verknúmer: **18041**

Staðgreinir: **1004172**

Landnúmer: **102561**

Matshluti: **01 og 02**

Mælikvarði: **1 : 100**

Hannað: **SH**

Teiknað: **DS**

Yfirfarið: **JBB**

Dagsetning: **12.9.2018**

Útgáfa:

Samþykkt:

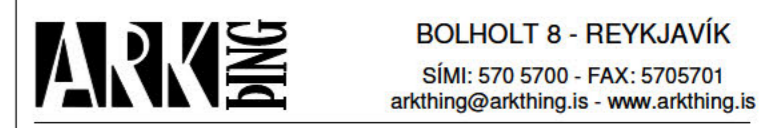

BOLHOLT 8 - REYKJAVÍK
 Sími: 570 5700 - Fax: 5705701
 arkthing@arkthing.is - www.arkthing.is

SIGURÐUR HALLGRÍMSSON,
 HJÓRTUR PÁLSSON,
 BIRKIR ÁRNASON,
 HALLUR KRISTMUNDSSON,
 HELGI MAR HALLGRÍMSSON,
 ARKITEKT
 BYGG.FR.
 BYGG.FR.
 BYGG.FR.
 ARKITEKT



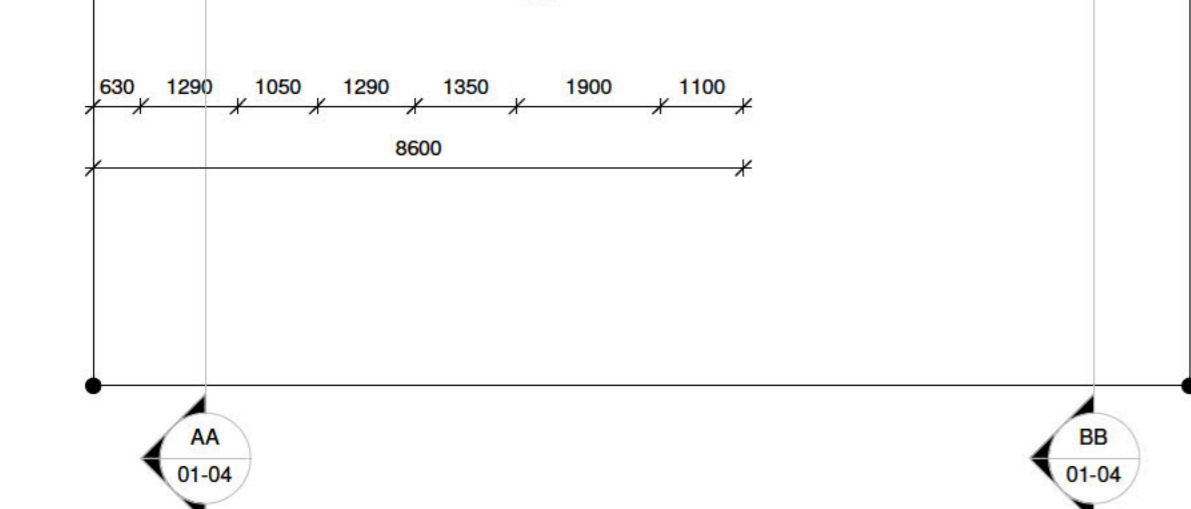
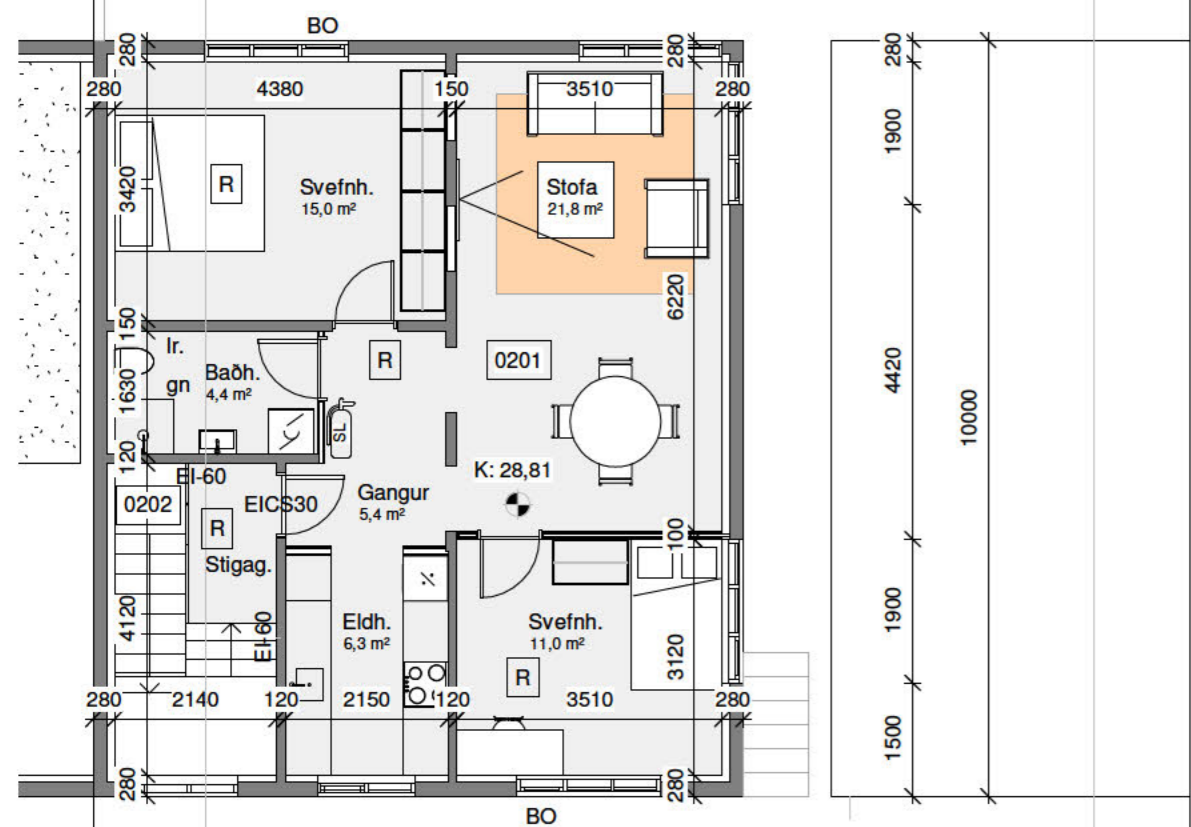
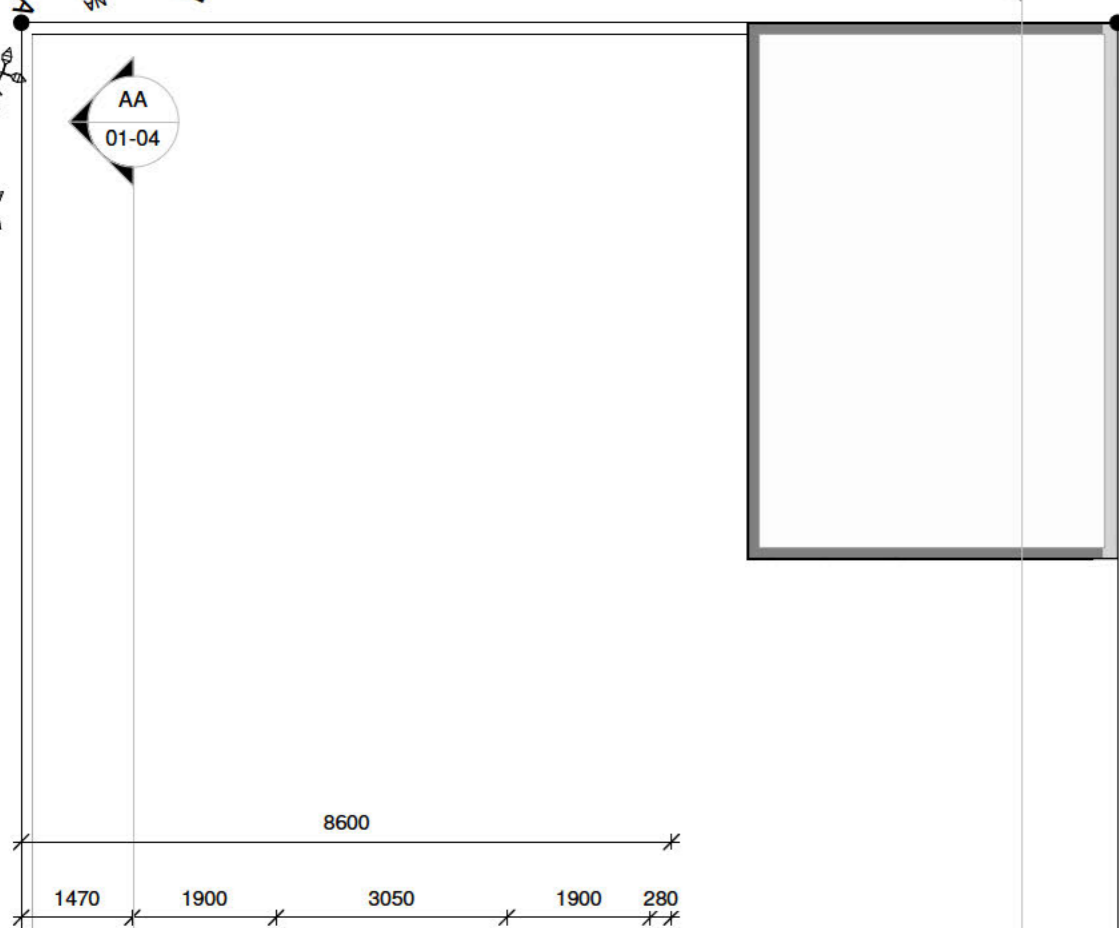

Grunnmyndir
2. Hæð grunnmynd
1 : 100

Útlit norðausturhlíð - bílskúr
1 : 100

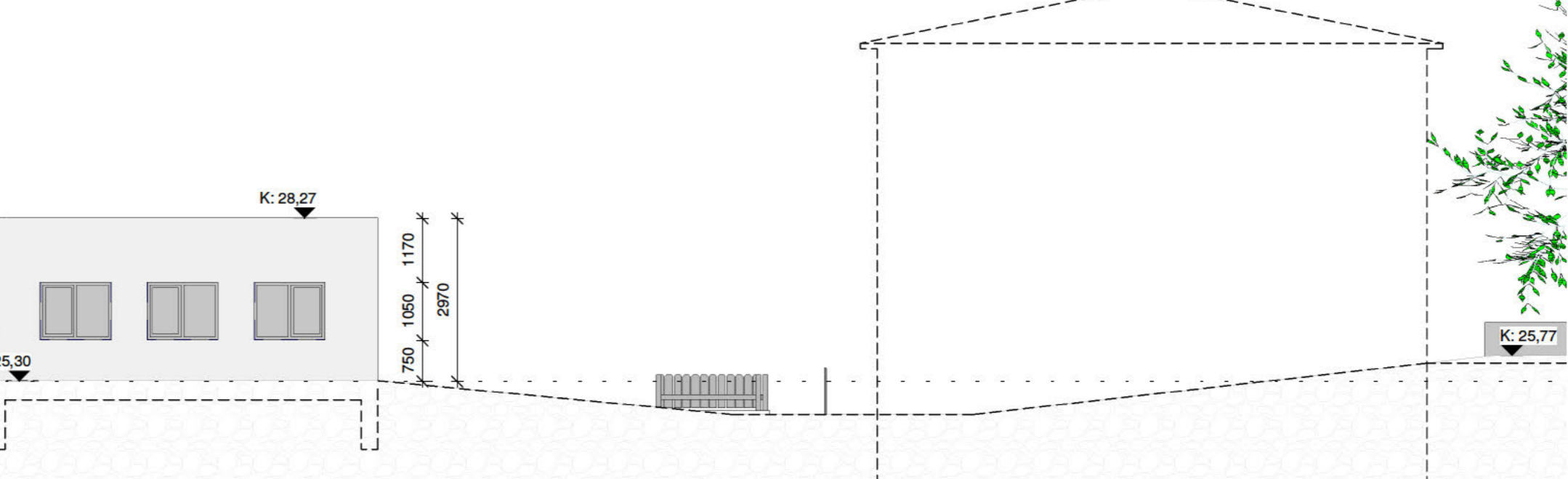
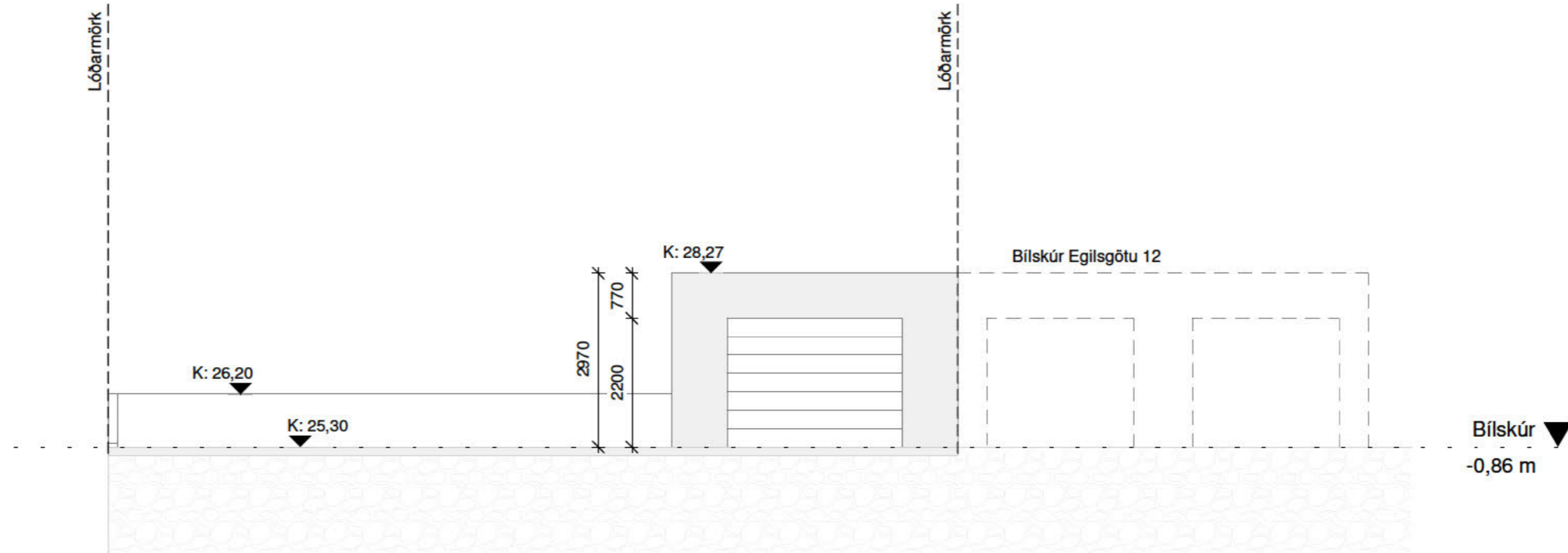

Útlit suðausturhlíð - bílskúr
1 : 100

SKÝRINGARTEXTI:

- BO Björgunarop
- GN Gólfniðurfall
- VLR Vélræn loftræsting
- HV Inntak Hitaveita
- RV Inntak Rafveita
- VV Inntak Vatnsveitu
- RT Rafmagnstafla
- R Reykskynjari
- NF Pakniðurfall
- SL Slökkvitæki

0101 Rýmisnúmer.

ATH-Allt gler sem nær niður að gólfí skal vera öryggisgler og uppbygging (Hert og/eða samlímt) aðlöguð aðstæðum.

Útg.	Dags.	Skýring	Br.af:
------	-------	---------	--------

Verkheiti: **Egilsgata 14**

101 Reykjavík

Verkhliuti: **Grunnmynd 2h.og útlit bílskúr**

Teiknínúmer: **01-03**

Verknúmer: **18041**

Staðgreinir: **1004172**

Landnúmer: **102561**

Matshluti: **01 og 02**

Mælikvarði: **1 : 100**

Hannað: **SH**

Teiknað: **DS**

Yfirfarið: **JBB**

Dagsetning: **12.9.2018**

Útgáfa:

Samþykkt:



BOLHOLT 8 - REYKJAVÍK
Sími: 570 5700 - FAX: 5705701
arkthing@arkthing.is - www.arkthing.is

SIGURÐUR HALLGRÍMSSON,
HJÓRTUR PÁLSSON,
BIRKIR ÁRNASON,
HALLUR KRISTMUNDSSON,
HELGI MAR HALLGRÍMSSON,

ARKITEKT
BYGG.FR.
BYGG.FR.
BYGG.FR.
ARKITEKT

HÖNNUÐUR ÁSKILUR SÉR ALLAN RÉTT Á TEKNINGUM - FJÓLFÖLDUN ER HÁÐ SKRIFLEGU SAMÞYKKT



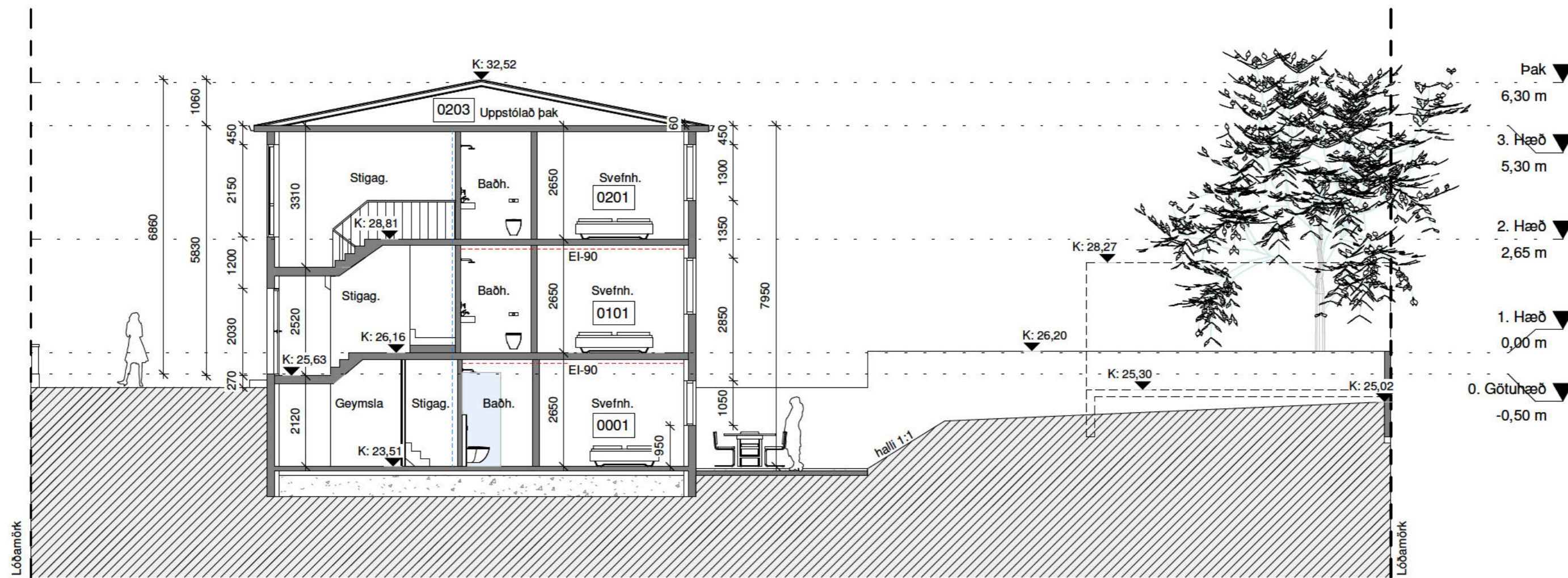

AA SNEIDING
1 : 100

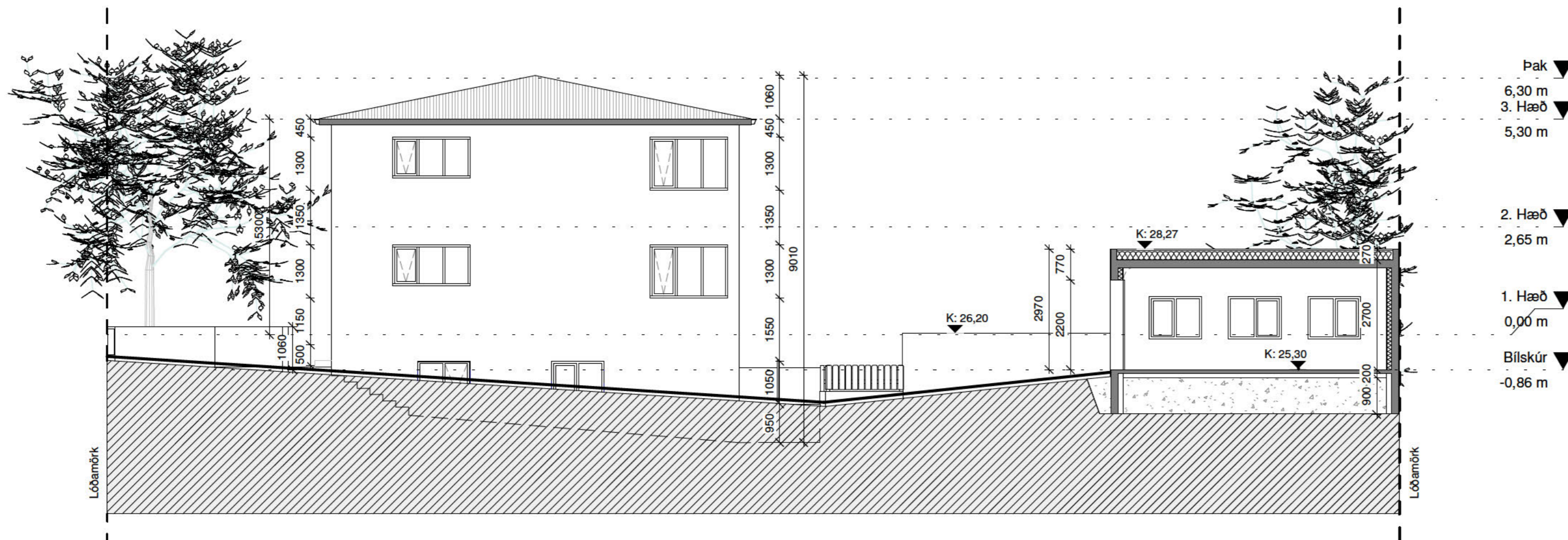

BB SNEIDING
1 : 100

Útg.	Dags.	Skýring	Br.af.
------	-------	---------	--------

Verkheiti: **Egilsgata 14**

101 Reykjavík

Verkhliuti: **Sneiðmyndir**

Teikninúmer: **01-04**

Verknúmer: **18041**

Staðgreinir: **1004172**

Landnúmer: **102561**

Matshluti: **01 og 02**

Mælikvarði: **1 : 100**

Hannað: **SH**

Teiknað: **DS**

Yfirfarið: **JBB**

Dagsetning: **12.9.2018**

Útgáfa:

Samþykkt:

ARKÞING BOLHOLT 8 - REYKJAVÍK
Sími: 570 5700 - FAX: 5705701
arkthing@arkthing.is - www.arkthing.is

SIGURÐUR HALLGRÍMSSON,
HJÓRTUR PÁLSSON,
BIRKIR ÁRNASON,
HALLUR KRISTMUNDSSON,
HELGI MAR HALLGRÍMSSON,
ARKITEKT
BYGG.FR.
BYGG.FR.
BYGG.FR.
ARKITEKT

HÖNNUÐUR ÁSKILUR SÉR ALLAN RÉTT Á TEKNINGUM - FJÓLFOLDUN ER HÁÐ SKRIFLEGU SAMÞYKKT



ÚTLITS - teikningar

Egilsgata 16

Egilsgata 14

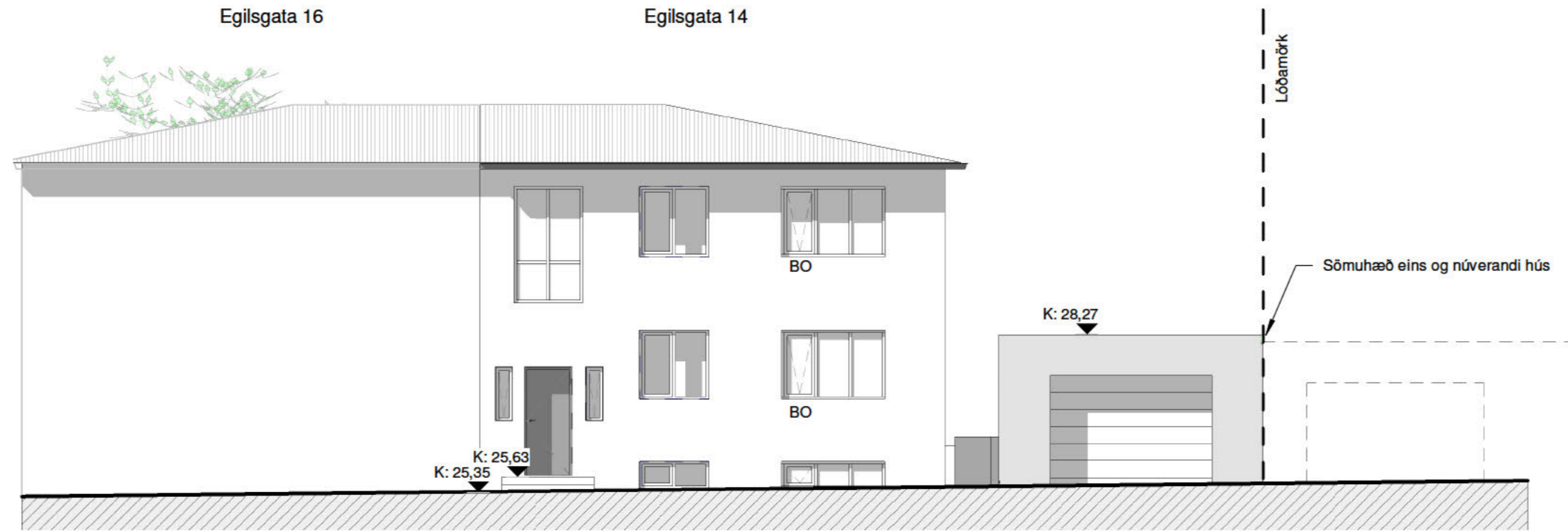

Útlit norðausturhlíð
1 : 100

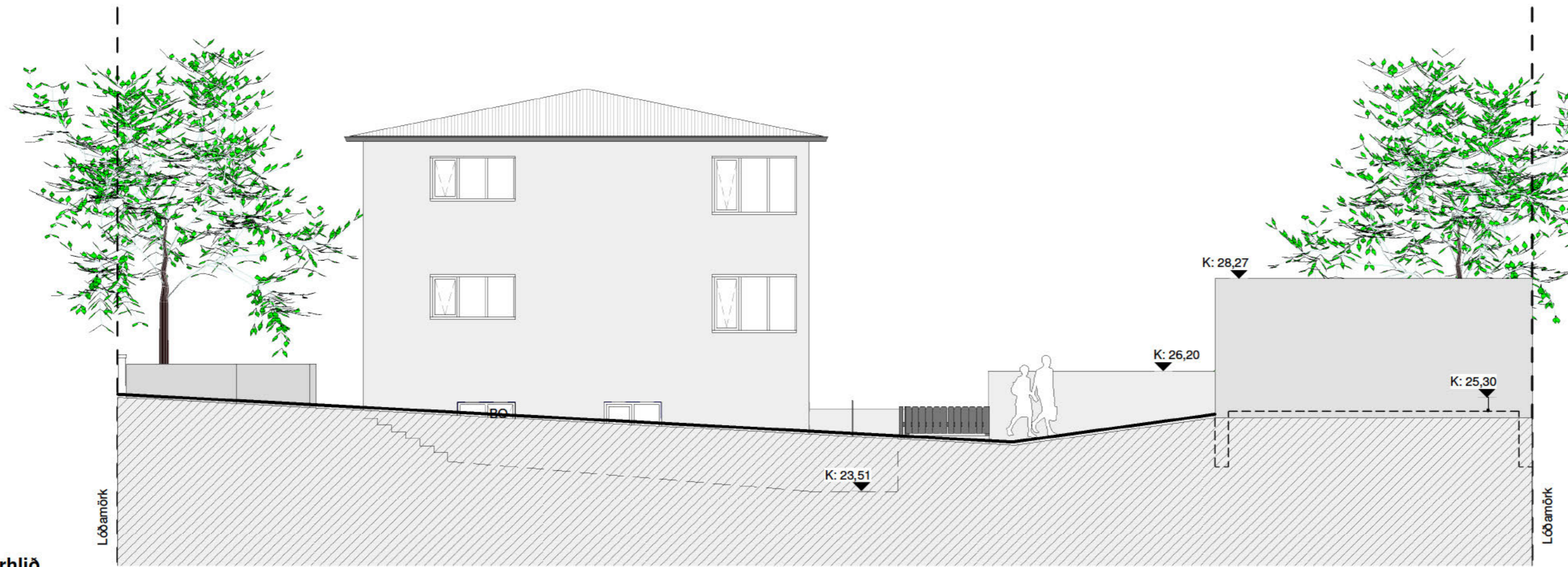

Útlit norðvesturhlíð
1 : 100

Egilsgata 14

Egilsgata 16

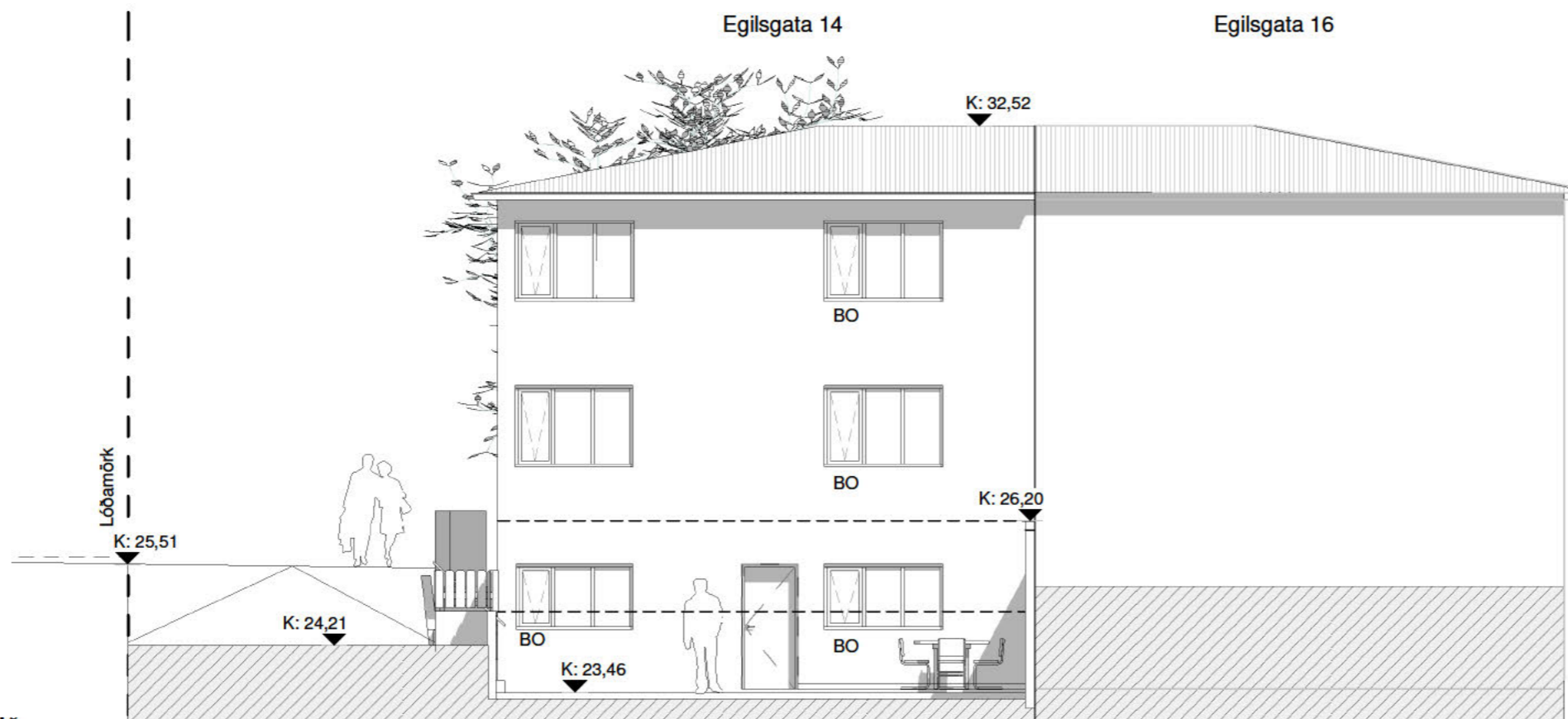

Útlit suðvesturhlíð
1 : 100

Útg.	Dags.	Skýring	Br.af.
------	-------	---------	--------

Verkefni: **Egilsgata 14**

101 Reykjavík

Verkhli: **Útlit**

Teiknínúmer: **01-05**

Verknúmer: **18041**

Staðgreinir: **1004172**

Landnúmer: **102561**

Matshluti: **01 og 02**

Mælikvarði: **1 : 100**

Hannað: **SH**

Teiknað: **DS**

Yfirfarið: **JBB**

Dagsetning: **12.9.2018**

Útgáfa:

Samþykkt:



BOLHOLT 8 - REYKJAVÍK
Sími: 570 5700 - FAX: 5705701
arkthing@arkthing.is - www.arkthing.is

SIGURÐUR HALLGRÍMSSON,
HJÓRTUR PÁLSSON,
BIRKIR ÁRNASON,
HALLUR KRISTMUNDSSON,
HELGI MAR HALLGRÍMSSON,

ARKITEKT
BYGG.FR.
BYGG.FR.
BYGG.FR.
ARKITEKT

HÖNNUÐUR ÁSKILUR SÉR ALLAN RÉTT Á TEKNINGUM - FJÓLFOLDUN ER HÁÐ SKRIFLEGU SAMÞYKTI



Skráningartafla: Egilsgata 14					Skrásetjari: Jón Bjarni Baldvinsson													
Landeignanúmer: 102561					Kennitala: 021183-2889													
Matshlutanúmer: 01					Utgáfa: 5.00 Dags.: 09.06.2022													
Uppskipting og lýsing					Stærðir													
D0	D1	D2	D3	D4	D5	D5M	D6	D7	D8	D9	D10a	D10b	D11	D12	D13	D14	D15	
Lokun	Rými hæð-röð	Notkun texti	Höfuð-flokkun	Eignar-hald	Botnflötur m²	Milliflötur m²	Stigar m²	Op m²	Brúttóflötur m²	Brúttóflötur sh < 1,8	Salarhæð min	Salarhæð max	Brúttó rúmmál m³	Nettóflötur m²	Birt flatarmál m²	Reiknitala skiptarúmmáls	Skiptarúmmál m³	
		Matshluti			258.0	86.0	4.9	5.8	252.2	70.0			702.3	208.0	228.9		512.115	
		Botn											17.2					
	00	Kjallari			86.0	0.0	2.3	0.0	86.0	0.0			227.1	69.1	78.9			
A	0001	Íbúð	N	0001	65.9				65.9		2.65	2.65	174.6	58.6	65.9	2.65	155.290	
A	0002	Geymsla	N	0101	5.7				5.7		2.15	2.65	14.3	4.4	5.7	2.50	11.000	
A	0003	Geymsla	N	0201	7.3				7.3		2.65	2.65	19.3	2.7	7.3	2.65	7.155	
A	0004	Stigagangur	U	X	7.1		2.3		7.1		2.65	2.65	18.8	3.4				
C	0005	Útiróppur	U	X	3.2				3.2									
	01	1. Hæð			86.0	0.0	2.6	2.3	83.7	0.0			226.3	69.7	75.0			
A	0101	Íbúð	N	0101	75.0				75.0		2.65	2.65	198.8	63.9	75.0	2.65	169.335	
A	0102	Stigagangur	U	X	11.0		2.6	2.3	8.7		2.49	2.65	27.5	5.8				
	02	2. Hæð			86.0	86.0	0.0	3.5	82.5	70.0			231.8	69.2	75.0			
A	0201	Íbúð	N	0201	75.0				75.0		2.65	2.65	198.8	63.9	75.0	2.65	169.335	
A	0202	Stigagangur	U	X	11.0			3.5	7.5		2.65	3.31	33.0	5.3				
A	0203	Pakrymi	V	X		86.0				70.0	0.06	1.06	0.0					
Athugasemdir																		
Sameignir sumra																		
Eignar-hald	Notkun texti	Y-eignarhald	Notkun texti	Reikni-regla	Eignarhlutur													
Skiptarúmmál																		
Eignar-hald	Notkun texti	Birt flatarmál m²	Séreign m² án sameignar	Séreign og sameign m²														
	0001	Íbúð	65.9	155.290	155.290													
	0101	Íbúð	80.7	180.335	180.335													
	0201	Íbúð	82.3	176.490	176.490													
		Alls	228.9	512.115	512.115													
Botnplata																		
Hjupflötir																		
Dagsetning																		
Ummál ofanjarðar																		
Löð m²	Botnplata m²	Botnplata m²	Útveggir m²	Glugga- og dyraop m²	Þak m²	Þakgluggar og þakop m²	Efsti hæðarköt	Ummál ofanjarðar										
	Matshluti	17.2	86.0	162.7	45.0	96.2	0.0	32.7	94.0									
Yfirlit																		
Yfirlit			D5 Botnflötur m²	D5M milliflötur m²	D7 op m²	D8 Brúttóflötur m² með V og F	D9 Brúttóflötur undir 1,8 m með V og F	D11 Brúttórúmmál m³	D12 Nettóflötur m²	D13 birt flatarmál m²								
A rými			258.0		5.8	252.2		685.1	208.0	228.9								
Svalir A lokun																		
B rými																		
C rými			3.2															
Fylgirými (F)																		
Afgangsrými (V)						70.0												
Botnplata								17.2										
Samtals:			261.2	0.0	5.8	252.2	70.0	702.3	208.0	228.9								
Flatarmál nýtingarhlutfalls er A rými + B rými, undanskilið er brúttóflatarmál rýma með salarhæð lægri en 1,8 m, samkvæmt skipulagsreglugerð 2013 (breyting var gerð 2016). Notkun rýma hefur ekki áhrif á útreikning nýtingarhlutfalls.																		
Flatarmál til útreiknings nýtingarhlutfalls					182.2	Löð m²	450.0	Hlutfall	0.40									

Útg. Dags. Skýring Br.af:

Verkheiti: Egilsgata 14

Skráningartafla

101 Reykjavík

Verkhliuti: Skráningartafla Mhl.01

Teiknínúmer: 05-10

Verknúmer: 18041

Staðgreinir: 1004172

Landnúmer: 102561

Matshluti: 01

Mælikvarði:

Hannað: SH

Teiknað: JBB

Yfirtarið: JBB

Dagsetning:

Útgáfa:

Samþykkt:



BOLHOLT 8 - REYKJAVÍK
 Sími: 570 5700 - FAX: 5705701
 arkthing@arkthing.is - www.arkthing.is

SIGURÐUR HALLGRÍMSSON,
 HJÓRTUR PÁLSSON,
 BIRKIR ÁRNASON,
 HALLUR KRISTMUNDSSON,
 HELGI MAR HALLGRÍMSSON,

ARKITEKT
 BYGG.FR.
 BYGG.FR.
 BYGG.FR.
 ARKITEKT

HÖNNUÐUR ÁSKILUR SÉR ALLAN RÉTT Á TEKNINGUM - FJÖLFÖLDUN ER HÁB SKRIFLEGU SAMBYKKI

SKRÁNINGARTAFLA mhl. 01 - íbúðarhús / fjölbýlishús

0 1 2 3 4 5
 1:100 m

Skráningartafla: Egilsgata 14 - bílskúr					Skrásetjari: Jón Bjarni Baldvinsson												
Landeignanúmer: 102561					Kennitala: 021183-2889												
Matshlutanúmer: 02					Útgáfa: 5.00 Dags.: 21.05.2022												
Uppskipting og lýsing					Stærðir												
D0	D1	D2	D3	D4	D5	D5M	D6	D7	D8	D9	D10a	D10b	D11	D12	D13	D14	D15
Lokun	Rými hæð-röð	Notkun texti	Höfuð-flokkun	Eignar-hald	Botnflötur m²	Milliflötur m²	Stigar m²	Op m²	Brúttóflötur m²	Brúttóflötur sh < 1,8	Salarhæð min	Salarhæð max	Brúttó rúmmál m³	Nettóflötur m²	Birt flatarmál m²	Reiknitala skiptarúmmáls	Skiptarúmmál m³
		Matshluti			34.8	0.0	0.0	0.0	34.8	0.0			106.8	27.4	34.8		78.638
		Botn											7.0				
	01	1. Hæð			34.8	0.0	0.0	0.0	34.8	0.0			99.8	27.4	34.8		
A	0101	Bílskúr	B	0101	34.8				34.8		2.82	2.92	99.8	27.4	34.8	2.87	78.638
Athugasemdir																	
Sameignir sumra																	
	Eignar-hald	Notkun texti	Y-eignarhald	Notkun texti	Reikni-regla	Eignarhlutur											
Skiptarúmmál																	
	Eignar-hald	Notkun texti	Birt flatarmál m²	Séreign m² án sameignar	Séreign og sameign m³												
	0101	Bílskúr	34.8	78.638	78.638												
		Alls	34.8	78.638	78.638												
Botnplata																	
	Lóð m²	Botnplata m²	Botnplata m²	Útveggir m²	Glugga- og dyraop m²	Þak m²	Þakgluggar og þakop m²	Efsti hæðarkóti	Ummál ofanjarðar								
Matshluti		7.0	34.8	65.3	10.7	34.8	0.0	28.3	34.8								
Hjúpflétir																	
Yfirlit																	
		D5 Botnflötur m²	D5M milliflötur m²	D7 op m²	D8 Brúttóflötur m² með V og F	D9 Brúttóflötur undir 1,8 m með V og F	D11 Brúttórúmmál m³	D12 Nettóflötur m²	D13 birt flatarmál m²								
A rými		34.8			34.8		99.8	27.4	34.8								
Svalir A lokun																	
B rými																	
C rými																	
Fylgirými (F)																	
Afgangsrými (V)																	
Botnplata							7.0										
Samtals:		34.8	0.0	0.0	34.8	0.0	106.8	27.4	34.8								
Flatarmál nýtingarhlutfalls er A rými + B rými, undanskilið er brúttóflatarmál rýma með salarhæð lægri en 1,8 m, samkvæmt skipulagsreglugerð 2013 (breyting var gerð 2016). Notkun rýma hefur ekki áhrif á útreikning nýtingarhlutfalls.																	
		m²	Lóð m²	Hlutfall													
Flatarmál til útreiknings nýtingarhlutfalls		34.8	450.0	0.08													

Útg. Dags. Skýring Br.af:

Verkheiti: **Egilsgata 14**
Skráningartafla
101 Reykjavík

Verkhliuti: **Skráningartafla Mhl.02**

Teiknúmer: **05-12**

Verknúmer: **18041**

Staðgreinir: **1004172**

Landnúmer: **102561**

Matshluti: **02**

Mælikvarði:

Hannað: **SH**

Teiknað: **JBB**

Yfirarið: **JBB**

Dagsetning:

Útgáfa:

Samþykkt:

SKRÁNINGARTAFLA mhl. 02 - bílskúr

ARKÞING
BOLHOLT 8 - REYKJAVÍK
Sími: 570 5700 - FAX: 5705701
arkthing@arkthing.is - www.arkthing.is

SIGURÐUR HALLGRÍMSSON,
HJÓRTUR PÁLSSON,
BIRKIR ÁRNASON,
HALLUR KRISTMUNDSSON,
HELGI MAR HALLGRÍMSSON,
ARKITEKT
BYGG.FR.
BYGG.FR.
BYGG.FR.
ARKITEKT

HÖNNUÐUR ÁSKILUR SÉR ALLAN RÉTT Á TEIKNINGUM - FJÓLFÖLDUN ER HÁB SKRIFLEGU SAMÞYKKT

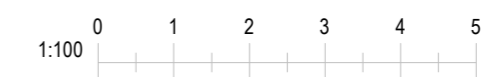

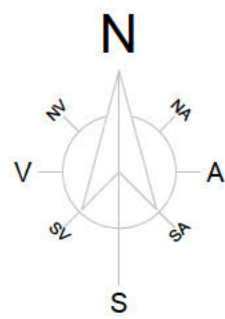

Hér er 5.hæða fjölbýlishús

Skuggavarp 21/01 klukkann 16

JANÚAR



Hér er 5.hæða fjölbýlishús
Hér kemur þessi bílskúr

Skuggavarp tekið 21/06 klukkan 16:00



Hér er 5.hæða fjölbýlishús

Skuggavarp 21/04 klukkann 16

APRÍL



Hér er 5.hæða fjölbýlishús

Skuggavarp 21/10 klukkann 16

OKTÓBER



Hér er 5.hæða fjölbýlishús

Skuggavarp 21/07 klukkann 16

JÚLÍ

A	13.02.2023	Teikning útgefin	HJ
Útg.	Dags.	Skýring	Br.af.

Verkheiti: **Egilsgata 14**
Nýbygging bílskúr
101 Reykjavík

Verkluti: Afstöðumynd og skuggavarp

Teiknínúmer: **00-00**

Verknúmer: **18041**

Staðgreinir: **1004172**

Landnúmer: **102561**

Matshluti:

Mælikvarði: **1 : 1**

Hannað: **SH**

Teiknað: **JBB**

Yfirfarið: **SH**

Dagsetning:

Útgáfa: **A**

Samþykkt:



BOLHOLT 8 - REYKJAVÍK
Sími: 570 5700 - Fax: 5705701
arkthing@arkthing.is - www.arkthing.is

SIGURÐUR HALLGRÍMSSON,
HJÓRTUR PÁLSSON,
BIRKIR ÁRNASON,
HALLUR KRISTMUNDSSON,
HELGI MAR HALLGRÍMSSON,
ARKITEKT
BYGG.FR.
BYGG.FR.
ARKITEKT



HÖNNUNUR ÁSKILUR SÉR ALLAN RÉTT Á TEKNINGUM - FJÓLFOLDUN ER HÁÐ SKRIFLEGU SAMÞYKKT

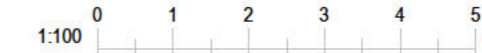

USK Skipulag

Frá: Byggingar og skipulagshönnun [REDACTED]
Sent: mánudagur, 24. apríl 2023 14:08
Til: USK Skipulag
Efni: Egilsgata 14 - Við samþykkjum ekki hæðarkóða bílskúrs
Viðhengi: Egilsgata 14, teikningarnar eru í ósamræmi.pdf

Eftirfylgniflagg: Fylgja eftir
Flaggstaða: Lokið

Reykjavík 24. apríl, 2023

Olga Guðrún b Sigfusdóttir
Skipulagsfulltrúi

Til þess er málið varðar

Við samþykkjum ekki hæðarkóða bílskúrs og því biðjum við bílskúrin að vera í sama hæð og kjallaraíbúð Egilsgötu 14 eins og upphaflega var hannaður árið 2020.

Bílskúrin er of hár og skapar því niðurdrepandi veggssýn fyrir íbúðir á fyrstu hæð á Leifsgötu 7.

Einnig óskum við eftir að hafa bílskúrin í 2 eða 3 metra fjarlægð frá lóðarmörkinni okkar í Leifsgötu 7.

* Hvers vegna eru teikningarnar í ósamræmi?

mynd 1 sýnir bílskúr húss nr. 12 nær yfir Lóðarmörk 12 og 14.

mynd 2 og 3 sýnir hæðarkóða nýs bílskúrs eins og kjallaraíbúð.

... þá er allt í einu á mismunandi teikningu hæðarkóði bílskúrsins miklu hærra sem við munum ekki samþykkja.

Við samþykkjum að hæðarkóði bílskúrs sé eins og kjallaraíbúðin sem við samþykktum í maí 2020 og fjarlægð um 2 eða 3 metra frá lóðarmörkinni okkar í Leifsgötu 7.

[sjá myndir 1, 2 og 3 að neðan](#)

Vinsamlegast staðfestið móttöku

Bestu kveðjur,
Leyla Eve og
Sóley Þorgeirsdóttir



Skipulag í kynningu

H g u ý g u u u g u y g u
R y v u g v u H g u u v y
u g d u g u g u ú v u
k u @ y k v k y d g g u v d g u

Þak: Þakð verður steypt með vatnshalla a.m.k. 140 að niðurföllum innan löðarmarka, yfirborð þaks verður með tvöföldum ábræddum þakpappa.

Gluggar og hurðir: Allir gluggar eru hefðbundnir timbur gluggar og glerjarðir með tvöföldu gleri, litur á karni verður ljós.

Ef eitthvað gler mín ná niður að gólfí eða er minna en 600mm uppí gler frá gólfí, þa skal það vera öryggisgler og uppbygging (Hert og/öða samlím) aðöguð aðstæðum.

g. Handrið: Á ekki við.

h. Einangrun, heildarleiðni og heildarorkubörf:
U-gildi einstakra byggingarhluta uppýfla IST 66:
- vöðudjúk þak kólnunartala U (W/m²K) = 0,20
- úrveggir ein. að innan kólnunartala U (W/m²K) = 0,40
- botnplata kólnunartala U (W/m²K) = 0,30
- gluggar k-gler kólnunartala U (W/m²K) = 1,4
- hurðir kólnunartala U (W/m²K) = 1,5

- vegi meðaltal úrveggir, gluggar og hurðir 0,86 w/m² °K
- heildanamatá á m² húss 0,89 w/m² °C

EINANGRUN: Botnplata er einangruð með 100 mm einangrunarplasti, veggir sökkja eru einangraðir 500 mm niður fyrir plötu með 75 mm einangrunarplasti. Úrveggir eru einangraðir með 100 mm plasteinangrun að innan, passa þarf upp á að selja takkæðuk með flösningu að utanvernu. Steyp þak er einangruð með 250mm einangrun, einangrun þarf að jöla ábræðtan passa yfir sig. Í gluggum er tvöfalt einangrunargler, 12 mm loftslit. Í loftum gluggum en 8 mm loftslit í opnarlegum fögum.

Uppýfla skal IST - 66 varðandi kólnunartölur og einangrun einstakra byggingarhluta.

l. Innanhússfrágangur: Kleðningar inn í bílskur eru a.m.k. í flokki 1. Brunakrafa á veggjum er REIM120.

Innveggir: Ekki er um neina innveggja að ræða inn í bílskur.

Gólfefni: Bílskurs gólf verður málað með epoxy.

Loft: Loft verður heilsparlað svo málað.

Frærensli tengist frærenslikerfi Reykjavíkur. Huga þarf að bílagrunum ofanvatnslausnum í innkeyrslu við bílskur.

Neysluvatn: Neysluvatn kemur úr dreyfliferfi Reykjavíkur. Trygging skal að vatni fari ekki að töppunarsló með herra hitastig en 60°C.

Hítakerfi: Hítakerfi kemur úr ofnakerfi. Helstu lagnaleiðir eru rör í rör í innveggjum og sérstökum lagnastökkum. Rörin eru úr polypropylene (PP) sem er 100% endurnánnalegt og hefur enga hættu á óstökum skadlegum efna. Frærensli hitaveitu skal fara í regnvatnslagn og hámarkhitastig þess skal ekki vera hærra en 20°C.

Loftþræsing: Bílskur verður náttúrulega loftþræstur um opnarleg fög þar sem það er hægt.

Rafhlagnir: Rafhlagnir verða hefðbundar. Rafhlagnahönnun skal uppfylla staða IST 150 og IST 200.

Hvort innan byggingarinnar séu kerfisloft og uppbyggð gólf eða kerfisgólf e.þ.h. Engin kerfisloft, uppbyggð gólf eða kerfisgólf verða inni bílskur.

l. Brunavarnir og uppfærsla á núverandi ástandi: Kleðningar ekki lakari en í flokki 1.

R = reykskjúrjum skal komið fyrir inn í bílskur
ST = slökkvitæki-dufftæki (ABC)

Brunahöfnn
Bílskur verður sér brunahöfnn með REIM120 eldvarnarkröf á veggjum.

Brunavöðrunarkerfi
Húsin verða með hefðbundna reykskjúrjara sem brunavöðrun.

Reyklosun
Reyklosun er um glugga og bílskurhúnd.

Aðkoma slökkvitæki
Aðkoma slökkvitæki er frá Egilsgötu

o. Tæknibúnaður: Ekki er um neina tæknibúnað að ræða fyrir bílskur.

p. Aðgangi og algild hönnun. Hönnunin er hönnuð í samræmi við loforð sem gildir fyrir þá notkun sem byggingin er ætluð fyrir. Hönnun er í samræmi við gáðandi byggingarreglugerð nr. 112/2012. Leitast er við að fylgja reglum um algilda hönnun með því að:
- Hámarks hæð þröskuldar við útlit er 25mm.
- Ef möguleiki býður upp á þá skal koma fyrir snýbræðslu á helstu gönguleiðum á lóð.

q. Frágangur lóðar. Aðkoma að byggingunni er um Egilsgötu 14. Öll aðkoma er með traustu yfirborði og bílastæði eru á lóð. Það eru 1x bílastæði við Egilsgötu 14, gert er ráð fyrir möguleika hleðslu rafbíla. Frágangur á lóðarmörkum skal vera í samræmi við uppgafna hæðarkóta og landlegu og stallast eftir þorflum í samræmi við það. Nýir stobveggar er slv. samkomulagi við löðarhafa. *nánari útfærsla á lóð ákvarðast í samráði við hönnuð löðarinnar sbr. deiliskipulagi

r. Meðhöndun sorps og meðferð hættulegra efna. Gert er ráð fyrir 3x flokkun á sorptunum fyrir heimilissorp - sjá afstöðumynd.

s. Sérstakar aðgerðir: Ekki er um að ræða neinar sérstakar aðgerðir í þessari byggingu.

t. Rakabættning. Öll steypuskil verða með vatnslás og/öða þéttborði bræddur fyrir öll samskeyti til að hindra rakamyndin í vegg. Rakavarnarlag er sleypa að innanverðu.

u. Öryggi: Bæði í byggingu og á lóð er hönnun hagað bannig að hætta á slysum sé í lögmarki. Frágangur og umhúsa skal ávallt vera þannig að ekki skapast óþarfa hættu á slysum. Farið er eftir byggingarreglugerð 112/2012 við hönnun og breytingar á byggingunni. Birta og lýsing umhverfisáhrifa verður tryggð fyrir alla aldrushópa. Gengð er frá yfirborði allra gólfplata þannig að ekki myndast mistellur eða ójafnur. Tekið er tillit til beyfuháttu við vatni á gólfnum. Öryggisgler er í þeim gluggum sem eru gólfslid. Meðan unnið er við þakvinnu þá eru fallvarnir tryggðar svo ekki skapast fallhættu ofan af þökum.

101 Reykjavík

Verkhli: Afstöðumynd og byggingariýsing

Teiknúmer:	01-01
Verknúmer:	18041
Staðgreinir:	1004172
Landnúmer:	102561
Matahlut:	01 og 02
Mælikvarð:	As indicated
Hannað:	SH
Teiknað:	IV
Yfirfarir:	JBB
Dagsetning:	12.09.2018
Útgáfa:	A
Samþykkt:	

ARKING BOLHOLT 8 - REYKJAVÍK
SÍMI: 670 6700 - FAX: 6705701
arkhing@arkhing.is - www.arkhing.is

SIGURDUR HALLGRÍMSSON, HJÓRTUR PÁLSSON, BIRGIS ARNASON, HALLUR KRISTMUNDSSON, HELGI MAR HALLGRÍMSSON, ARKITEKT BYGG FR. BYGG FR. BYGG FR. ARKITEKT

HÖNNUNIR KLUR ER ALKUHETTÁ TERNINGU - FÖLTOÐJA ÖR HAD BRUFLEUÐ SAMBYGG

0 5 10 15 20 25 m

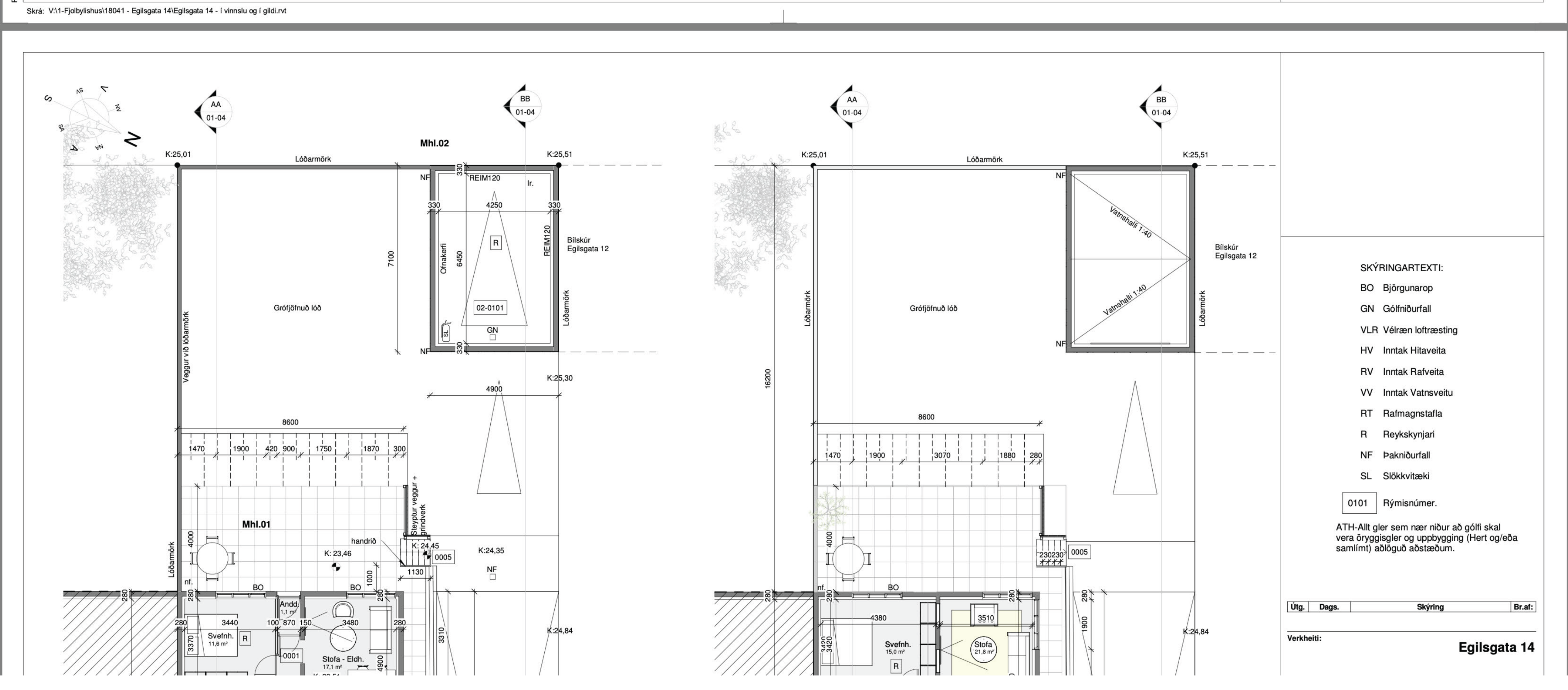

u

þ u uv

B g ú 2 4 0

R y k v k

8 0 00

8 0 0

R ú

g 0

R y k v k

V d g 800 800

g d g 000

800

Su d g 200 800

R y k v ku g

02 9 09

H d g g

d g

S du u d gu

N

8 0 00

8 0 0

S u g v

g g u g g

v

d k

þ u uv 4

8 0 00

8 0 0

u y g @ y k v k

S du u u

M u

u

d g

þ u v

k g v u

P uv d

Egilsgata 14 - Byggingarleyfisumsókn

Lagt er fram erindi frá afgreiðslufundi skipulagsfulltrúa frá 2.mars 2023, þar sem sótt er um leyfi til að breyta innra skipulagi íbúða, hæðarlegu lóðar við hús með þremur íbúðum og byggingu stakstæðrar bílgeymslu í vesturhorni lóðar sem tilheyrir mun íbúð 01-0201 í húsi á lóð nr. 14 við Egilsgötu, samkvæmt uppdráttum Arkþings, dags. 12. september 2018, br. 9. og 13. febrúar 2023. Erindið var grenndarkynnt frá 20. mars 2023 til og með 24. apríl 2023. Ein athugasemd barst. Eftirtaldir sendu athugasemdir: Leyla Eve Gharavi og Sóley Þorgeirsdóttir á Leifsgötu 9, 24. apríl 2023.

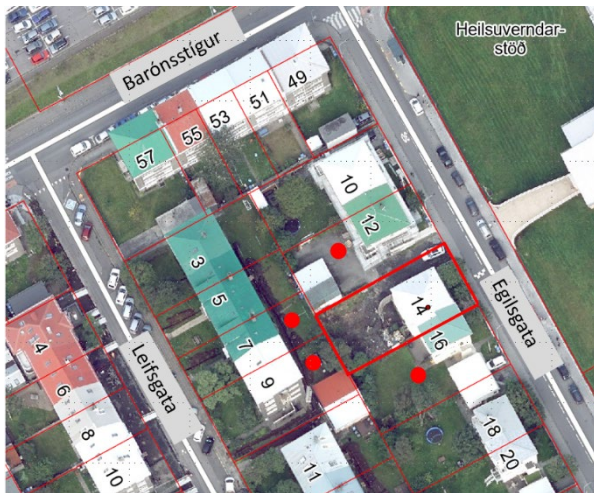

Grenndarkynningar voru sendar á þær lóðir sem eru merktar með rauðum punkti.



Athugasemdir frá einstaklingum sem búa eða eiga húsnæði á lóðum merktar með gulum punkti.

Efnislega fjallar athugasemdin um:

- hæðarsetningu og staðsetningu fyrirhugaðs bílskúrs að Egilsgötu 14, ósamræmi eldri og nýrri uppdráttu.
- staðsetningu bílskúrs að Egilsgötu 12.

Hæðarsetning og staðsetning fyrirhugaðs bílskúrs að Egilsgötu 14.

Í athugasemd kemur fram að hæðarkóti bílskúrs sé hærri en á eldri uppdráttum frá 2020. Hann þykir nú vera of hár og talið að hann skapi niðurdrepandi veggisýn fyrir íbúðir á fyrstu hæð á Leifsgötu 7. Óskað er eftir að bílskúrin verði 2-3 metrum frá lóðarmörkum.

Svar við athugasemdum:

Gerðar voru ýtarlegar mælingar á lóðinni að Egilsgötu 14 af starfsmönnum Reykjavíkurborgar og kótar færði inn á núverandi uppdráttu. Hæðarsetning bílskúrs að Egilsgötu 14 er takt við aðliggjandi bílskúr að Egilsgötu 12. Fordæmi eru fyrir því að bílskúrar séu samliggjandi t.d. við Leifsgötu 9-11, 15-17, 19-21 og 23-25 eru allir í sömu hæð. Að sama skapi eru ekki fordæmi fyrir því að bílskúrar séu í 2-3 metra fjarlægð frá lóðarmörkum.

Staðsetning bílskúrs að Egilsgötu 12

Á teikningu úr opinberu kerfi sést að bílskúr að Egilsgötu 12 nái yfir lóðarmörk að Egilsgötu 14.

svar við athugasemd og niðurstaða

Tekið er undir það með umsagnaraðilum. Hins vegar hefur það ekki áhrif á erindið.



Niðurstaða

Erindið var skoðað út frá ofangreindum viðbrögðum við athugasemdum. Að öðru leyti er lagt til að byggingarleyfisumsókn verði samþykkt.

F.h. skipulagsfulltrúa Reykjavíkur

Olga Guðrún Sigfúsdóttir, arkitekt FAÍ og verkefnastjóri.