

BORGAVEGUR

SEN & SON

GUFUNES

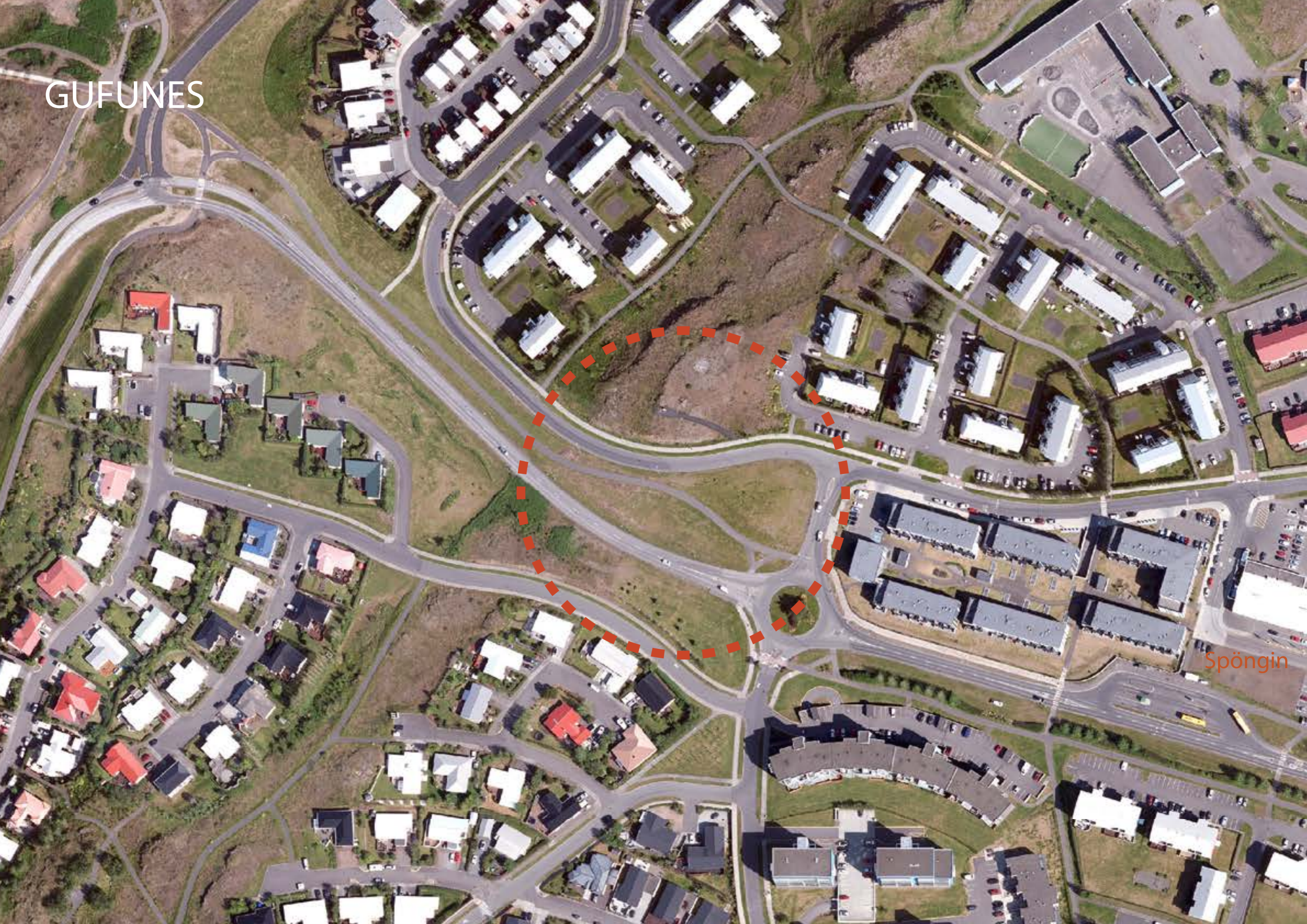

Spöngin



NÚVERANDI AÐSTÆÐUR

Umferð um Borgaveg er töluverð. Útsýni til vesturs er frábært.
Miklir möguleikar að skapa skjólríkt og öruggt garðrymi frá umferð.



STAÐARANDI HVERFISINS

Húsagerðir við Borgaveg og nærumhverfi. Fjölbreytt húsform og litaval. Þakform fjölbreytt. Mikilvægt fyrir komandi uppbyggingu við Borgaveg að setja fordæmi fyrir vandaðri hönnun og sjálfbærum byggingaraðferðum.



HUGHRIF

SEN & SON



HUGHRIF

SEN & SON

ÞRÓUN BYGGÐAR VOL.1



Þróun byggðar er skref fyrir **samfélög** sem að stuðla að **betri borg**. Svæðið mitt á milli Melavegs og Borgavegs hefur staðið ósnert samhliða miklum uppbyggingum á nærliggjandi svæðum.

GRÆNN INNGARÐUR

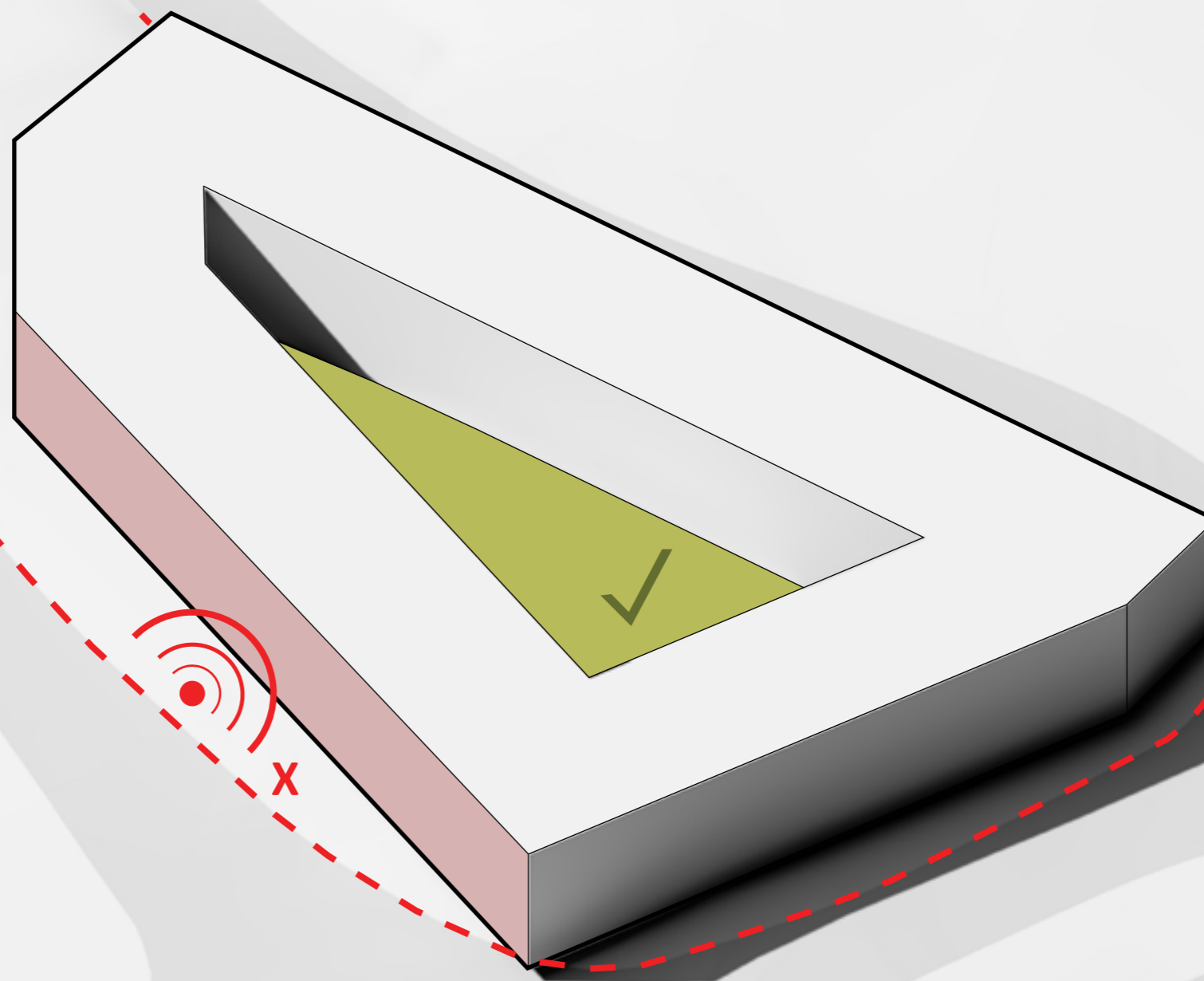

LÓÐARMÖRK

Áhersla er lögð á að skapa **góðan** og **skjólseilan inngarð**. Umferðahljóð berst inn á lóðina frá norðri (Borgavegur) og vindur blæs frá austri. Með því að byggja við útjaður lóðarinnar (í karree formi) skapast góður **inngarður** sem býður upp á **góða hljóðvist** og **dvalarstað fyrir íbúana**.

SEN & SON

SKALI & NÆRUMHVERFI

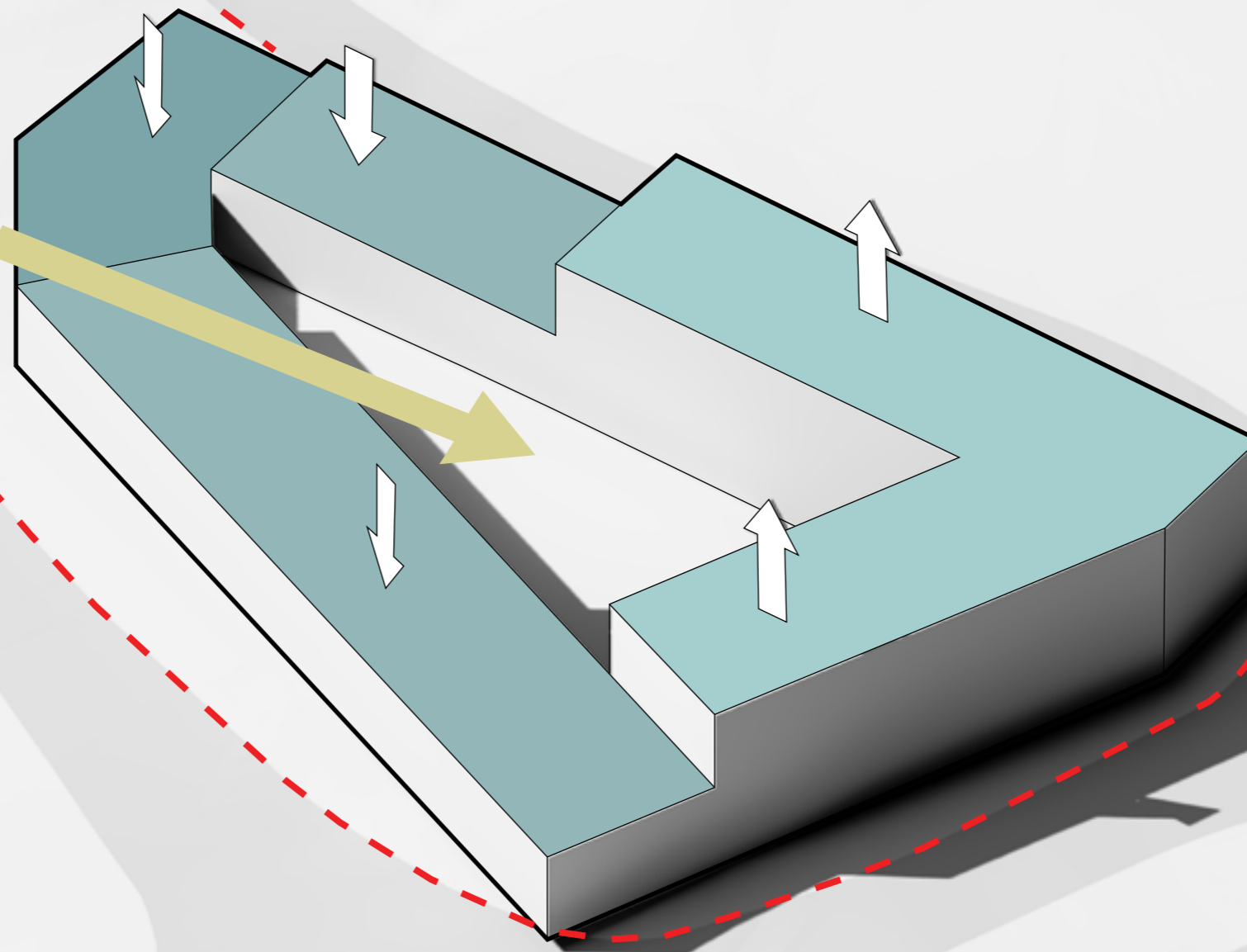
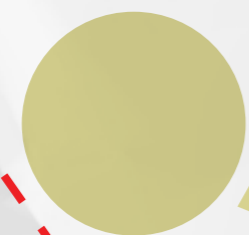

LÓÐARMÖRK

Byggingin aðlagar sig að skala og hæðum **nærleggjandi** byggðar, sem tryggir heildrænt samspil í framtíðarskipulagi svæðisins. Byggingar trappast þannig frá austri til vesturs sem tryggir **sólarljós** inn í garðinn.

SEN & SON

ALMENNINGSTENGINGAR

LÓÐARMÖRK

MÓAVEGUR → SPÖNGIN

Opnanir í byggðarmynstur eru gerðar til að veita **almenningi** aðgengi að garðinum, sem verður þannig aðgengilegur og **hluti af borgarlífinu**. Þannig verður garðurinn fullur af **lífi** þar sem bæði íbúar og gestir mætast, sem stuðlar að enn betri **borgarbrag**.

MÓTUN BYGGÐAR / UPPBROT OG SKALI

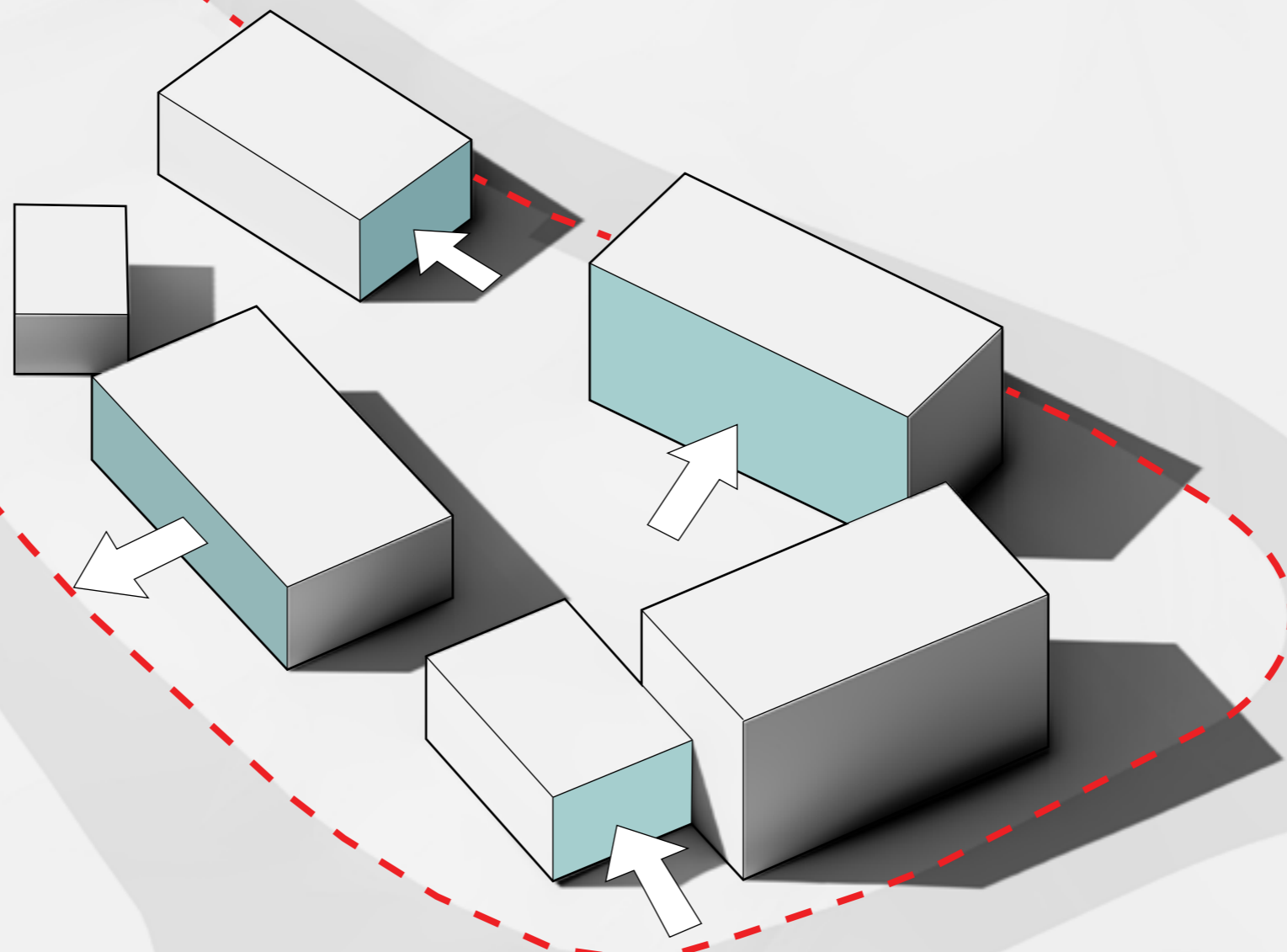

LÓÐARMÖRK

ÚTSÝNI

Uppbrot og hliðranir í byggingarmassanum **brjóta niður** skala og skapa **fjölbreytni**, bæði gagnvart götunni og inngarðinum, sem fellur vel að byggðamynstri svæðisins.

ÞAKFORM

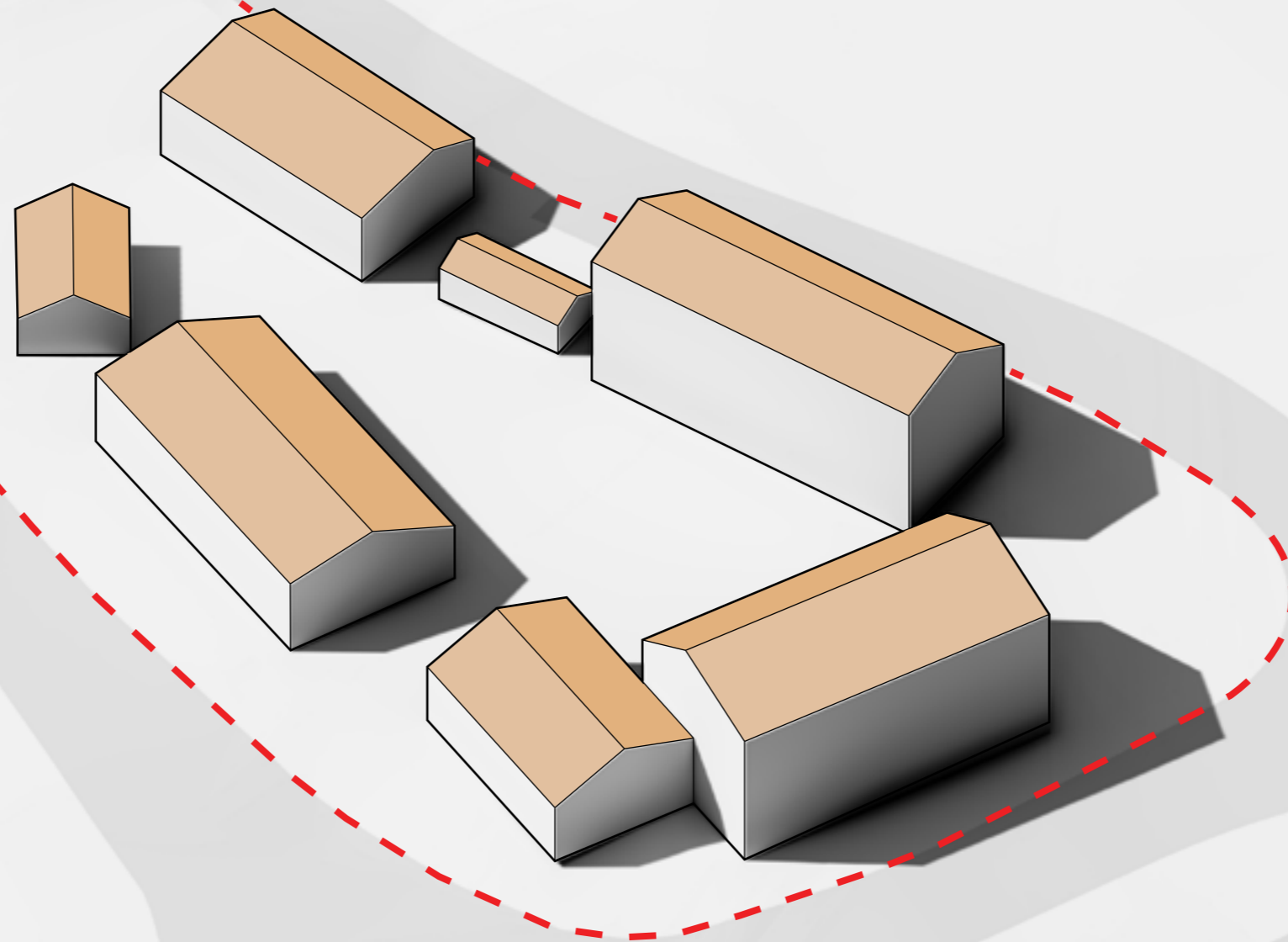

LÓÐARMÖRK

Fjölbreytileiki í byggðamynstri og þakformum munu gæða byggðina fallegri ásýnd sem að mun styrkja þetta gróna svæði enn frekar.

BÍLA OG- HJÓLASTÆÐI

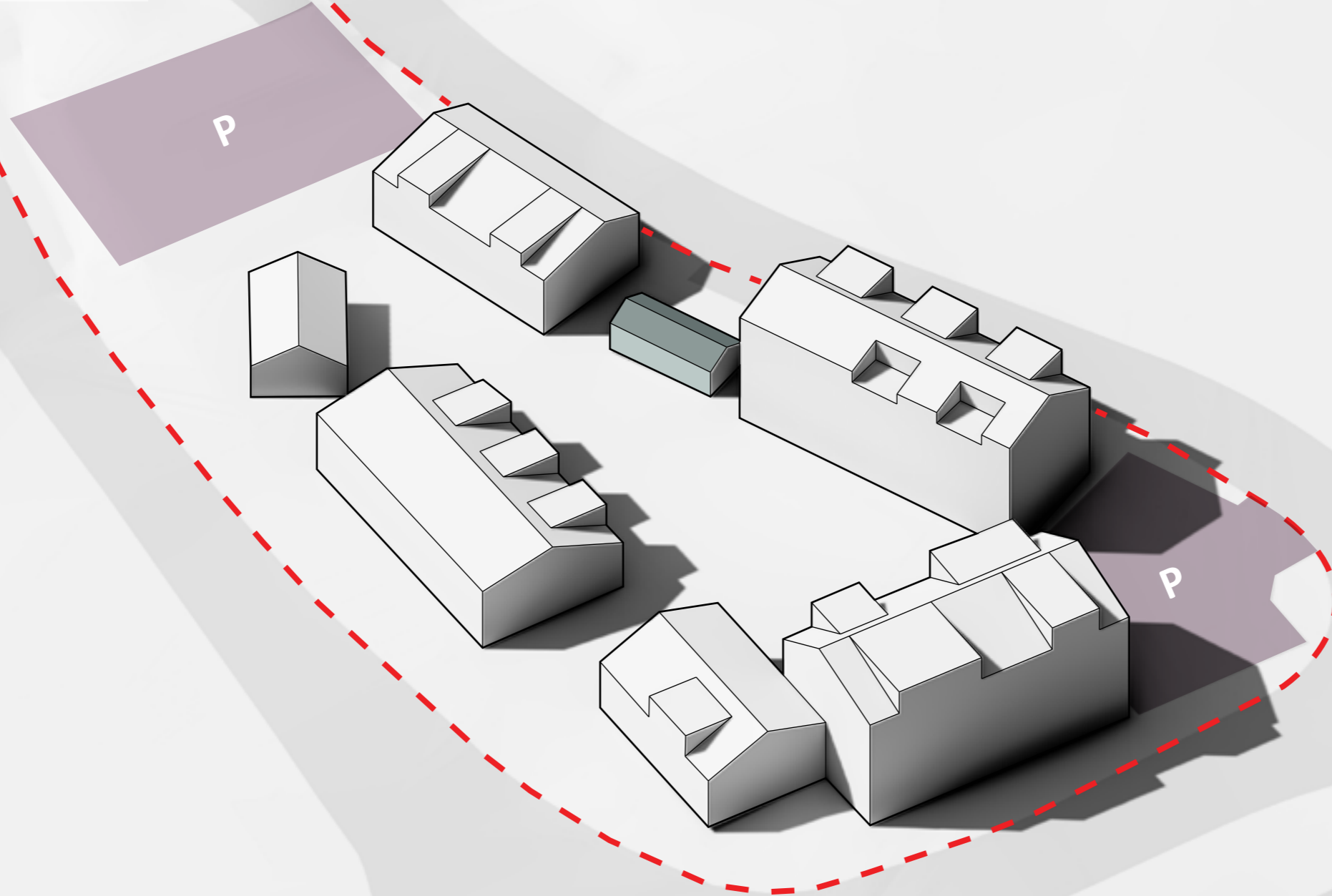

LÓÐARMÖRK

Fjöldi bílastæða : 24

Fjöldi bílastæða reiknast miðað við viðmið Reykjavíkurborgar

P BÍLASTÆÐI

■ HJÓLASTÆÐI

Til að tryggja sem besta **jafnvægi** á milli bygginga og útirýma, eru bílastæði að mestu leiti staðsett í útjaðri reitsins. Það setur **gangandi og hjólandi** vegfarendur í **fyrsta sæti** og gefur möguleikann á **góðum inngarði**.

SEN & SON

ÍBÚÐARGERÐIR

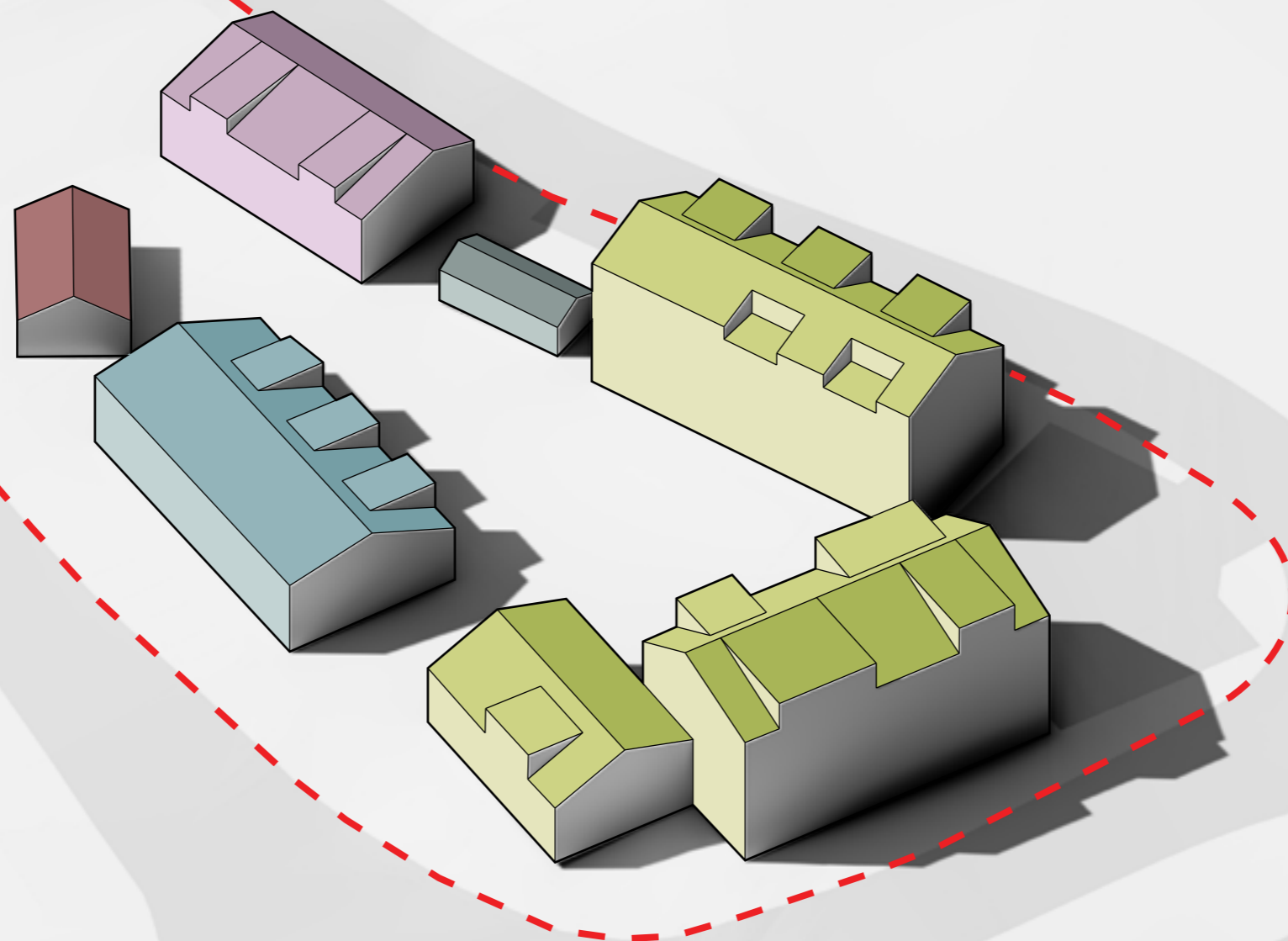

- FJÖLBÝLISHÚS
- RADHÚS
- FJÓRBÝLISHÚS
- SAMFÉLAGSHÚS
- HJÓLASKÝLI

LÓÐARMÖRK

Fjölbreytileiki í íbúðarhúsnæði eykur möguleikann á **fjölbreyttu mannlífi**. Við hönnun á Borgarvegi 1, verður **fjölbreytileikinn** hafður að leiðarljósi.

ÍBÚÐARSTÆRÐIR OG FJÖLDI

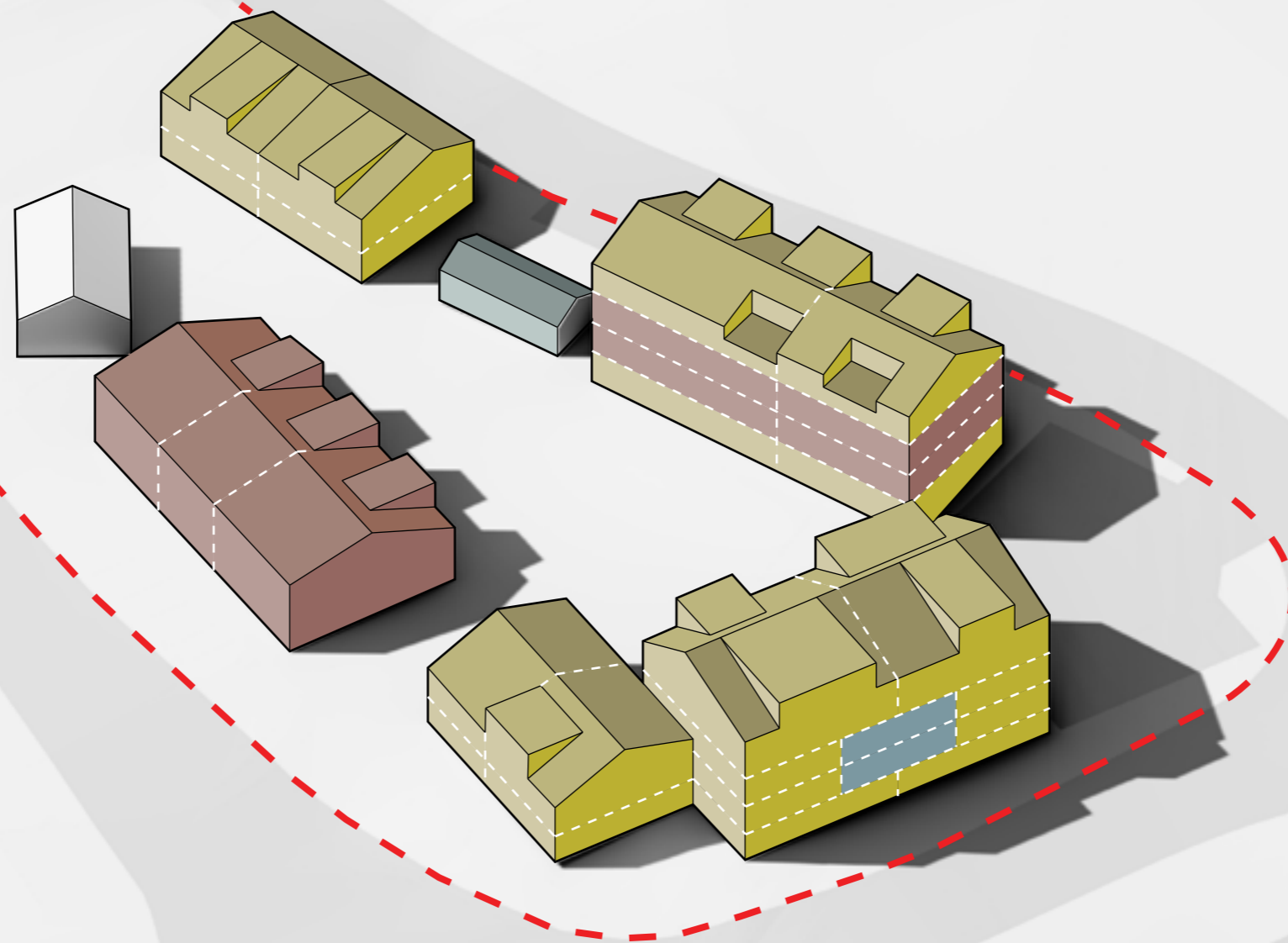

Fjöldi íbúða : 29

■	2. HERBERGJA
■	3. HERBERGJA
■	4. HERBERGJA

LÓÐARMÖRK

Ný byggð er samansett af 2 - 4. herbergja íbúðum. Heild íbúða á svæðinu nemur 29 íbúðum talsins.

ÞRÓUN BYGGÐAR VOL.2

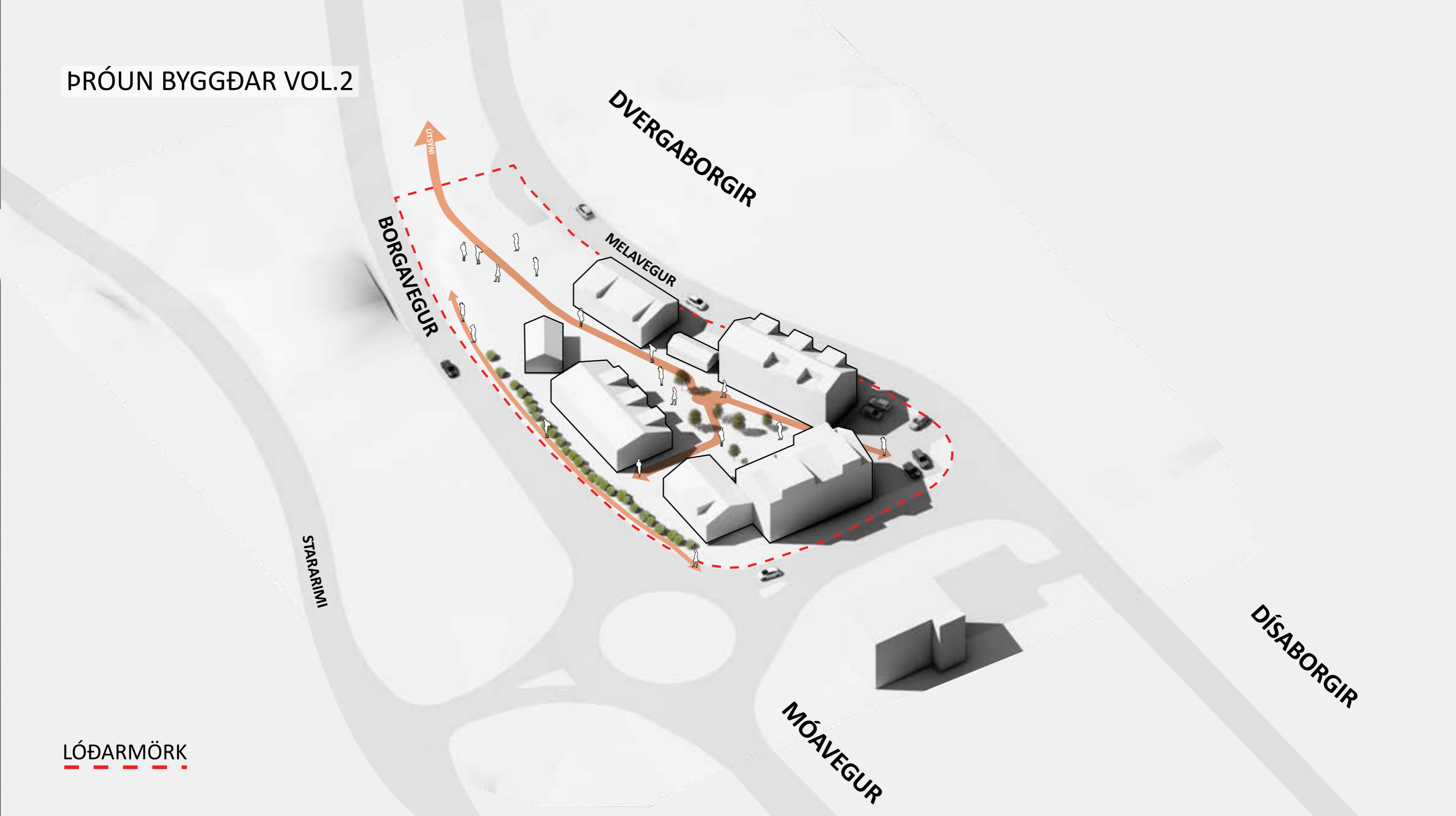

LÓÐARMÖRK

Þróun reitsins styrkir bæjargólfíð með því að skapa samfelld og aðlaðandi tengsl milli svæða. Reiturinn virkar sem tengiliður sem fléttar saman nálægð svæði, eykur flæði gangandi vegfarenda og stuðlar að líflegri borgarumhverfi.



Stærð lóðar : **6.256m²**

Byggingarmagn : **3.300m²**

Nýtingarhlutfall : **0.53**

SEN & SON

AFSTÖÐUMYND



SNEIÐING A-A



SNEIÐING B-B

SEN & SON

SNEIÐINGAR

1.maí



1.maí - 09.00



1.maí - 13.00



1.maí - 17.00

21.júní



21.júní - 09.00



21.júní - 13.00



21.júní - 17.00

SEN & SON

21.september



21.september - 09.00



21.september - 13.00



21.september - 17.00

SKUGGAVARP

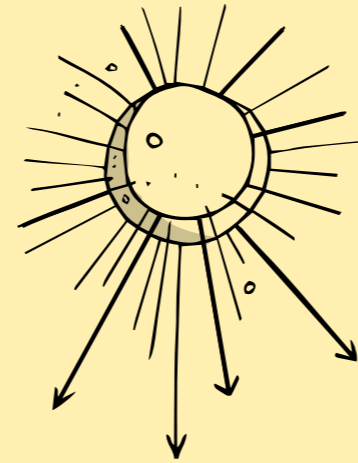

SÓLARljós
1. maí / 21. júní / 21. september
08:00 - 22.00

Sólarljós er munaður fyrir okkur sem búa á norðlægari slóðum og er því mikilvægt að **nýta það til fulls**. Sólargreiningar okkar gefa **skýra mynd** af því hversu marga tíma af sólskini hver staður fær á gefnum tíma árs, bæði á **útisvæðum** sem og á **byggingum**. Út frá greiningum sem þessum er með **betri vissu** hægt að staðsetja til dæmis svalir og önnur útisvæði sem og að **tryggja** þannig bestu mögulegu **sólargæði** sem völ er á.

SEN & SON

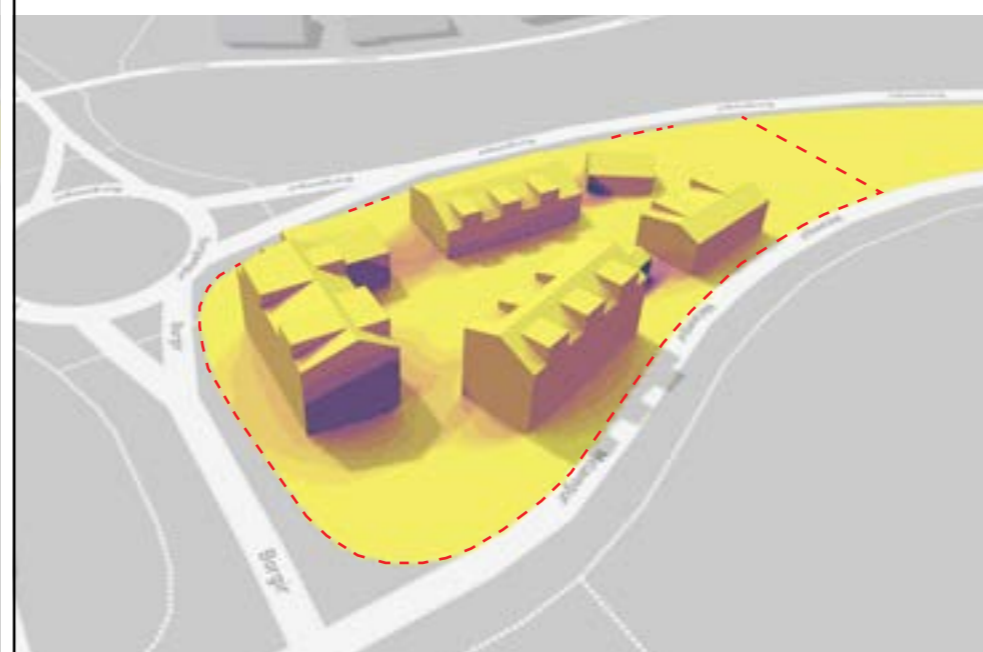
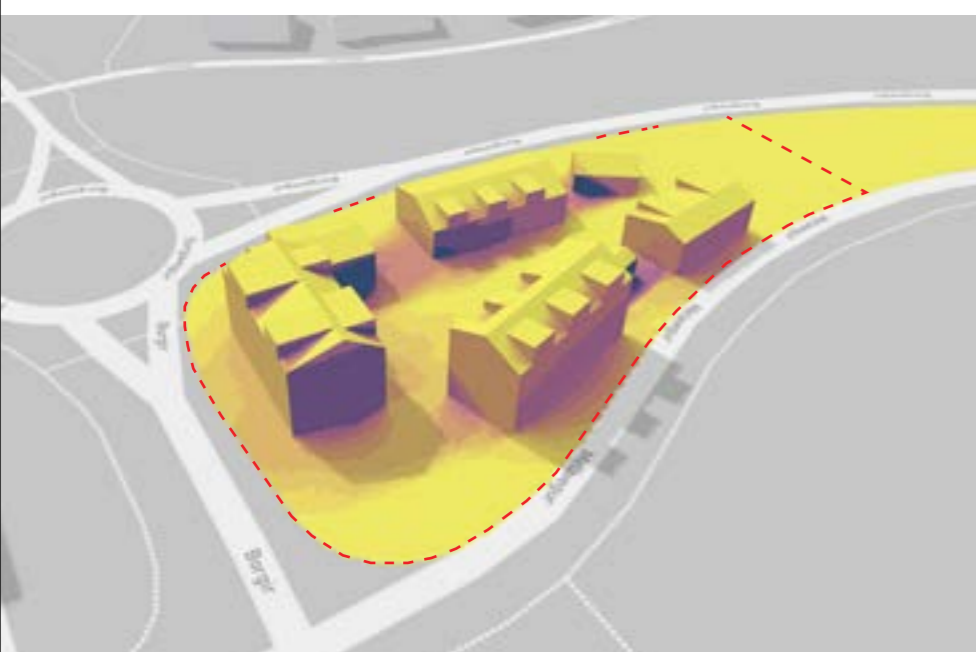
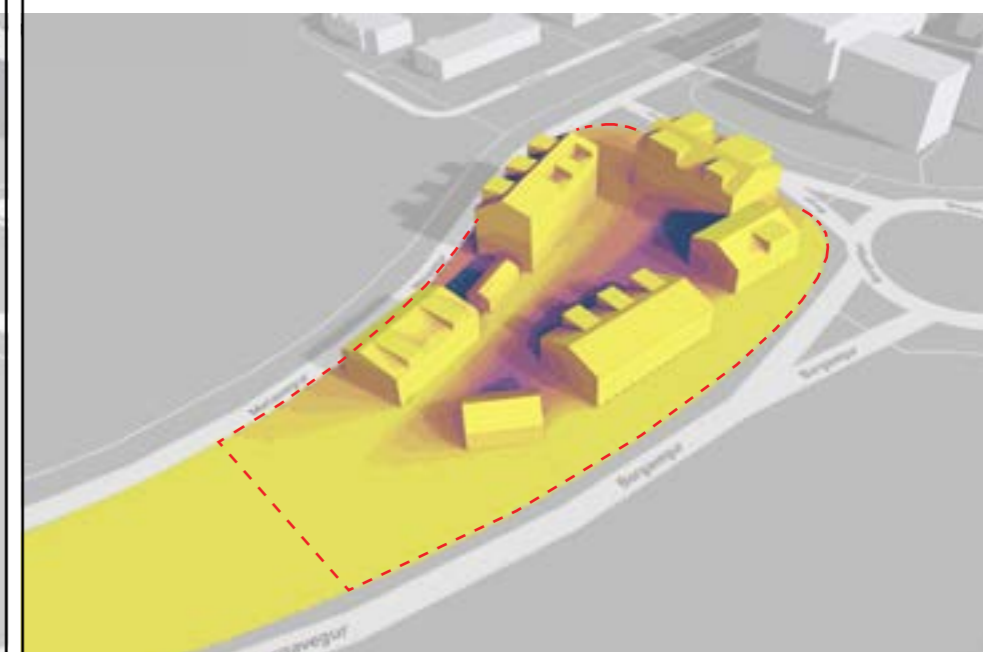
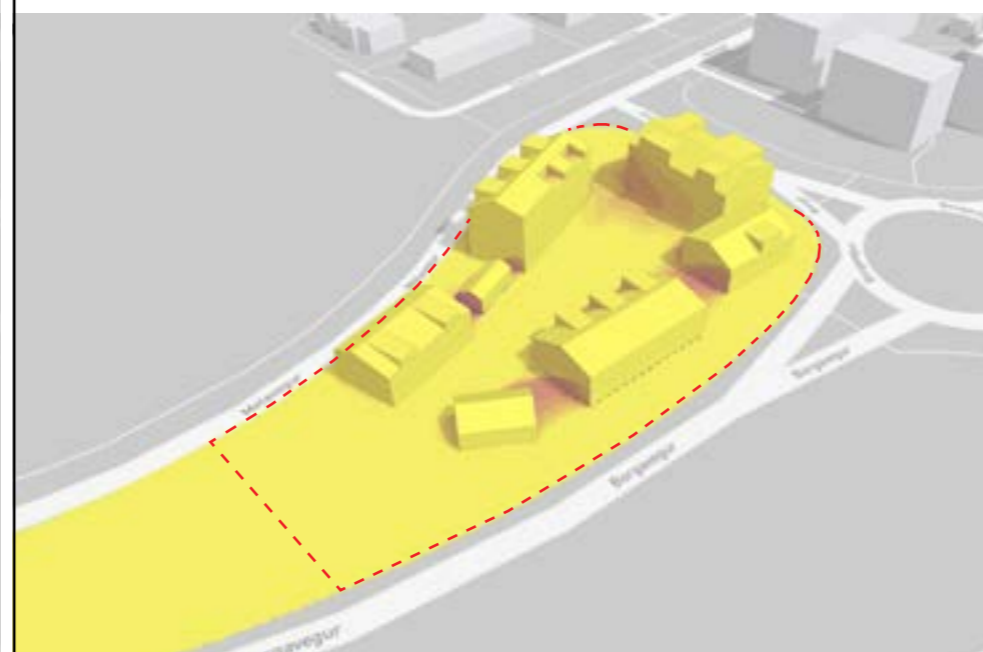
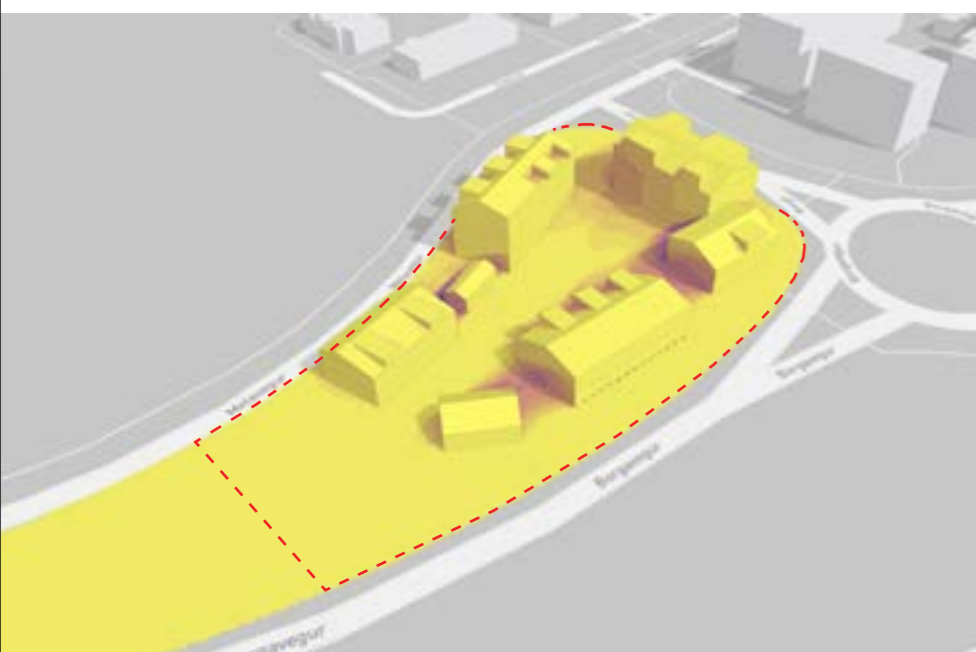
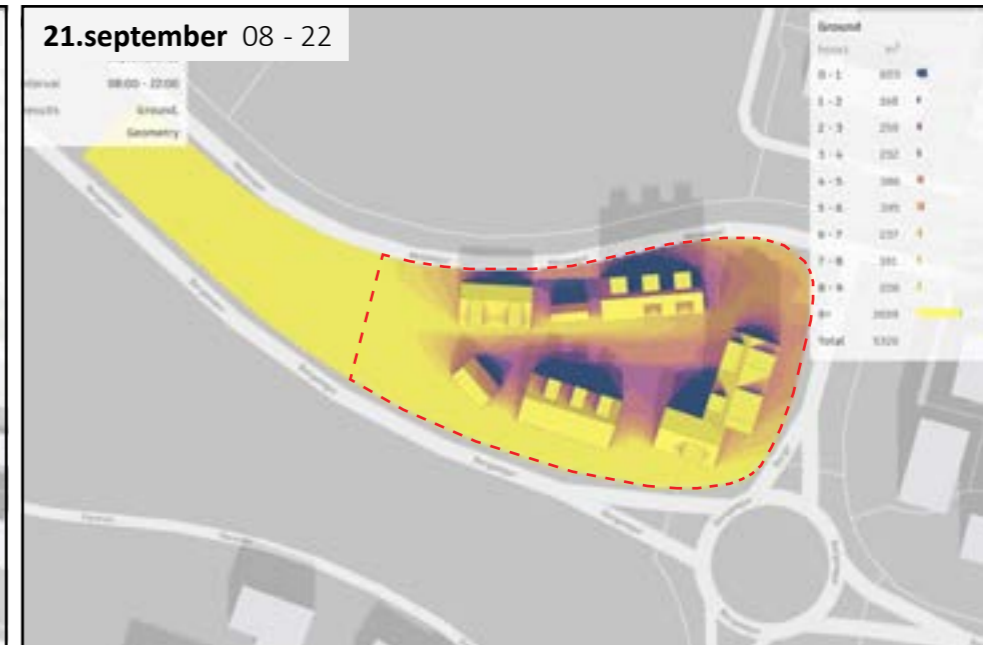
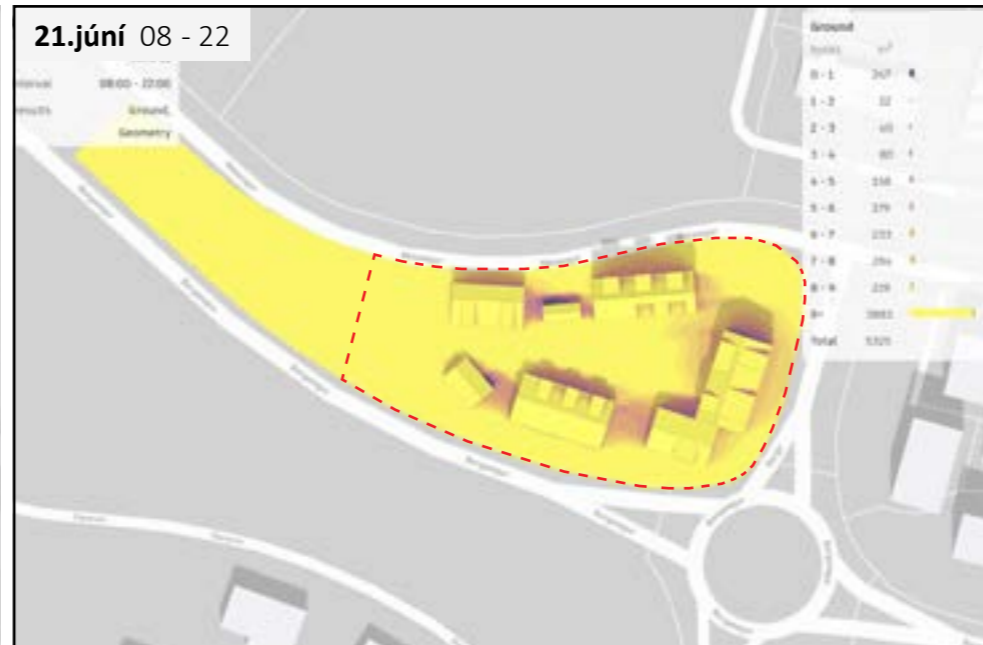

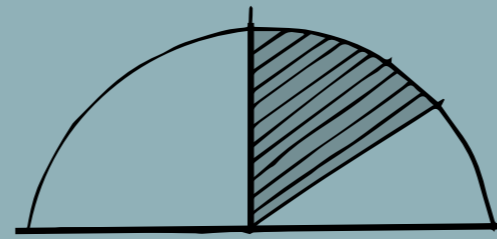

DAGSLJÓÐ

meðaltal yfir allt árið

Greiningar á **dagsljósi** er mikilvægur þáttur í hönnunarvinnu okkar. Í greiningum okkar koma fram upplýsingar sem sýna hvar **dagsljósskilyrði** eru góð og hvar þeim er ábótavant. Þessi gögn geta t.d. hjálpað til við að ákveða gluggastaðsetningar og stærðir til þess að tryggja **íverurými** í hæsta gæðaflokki.

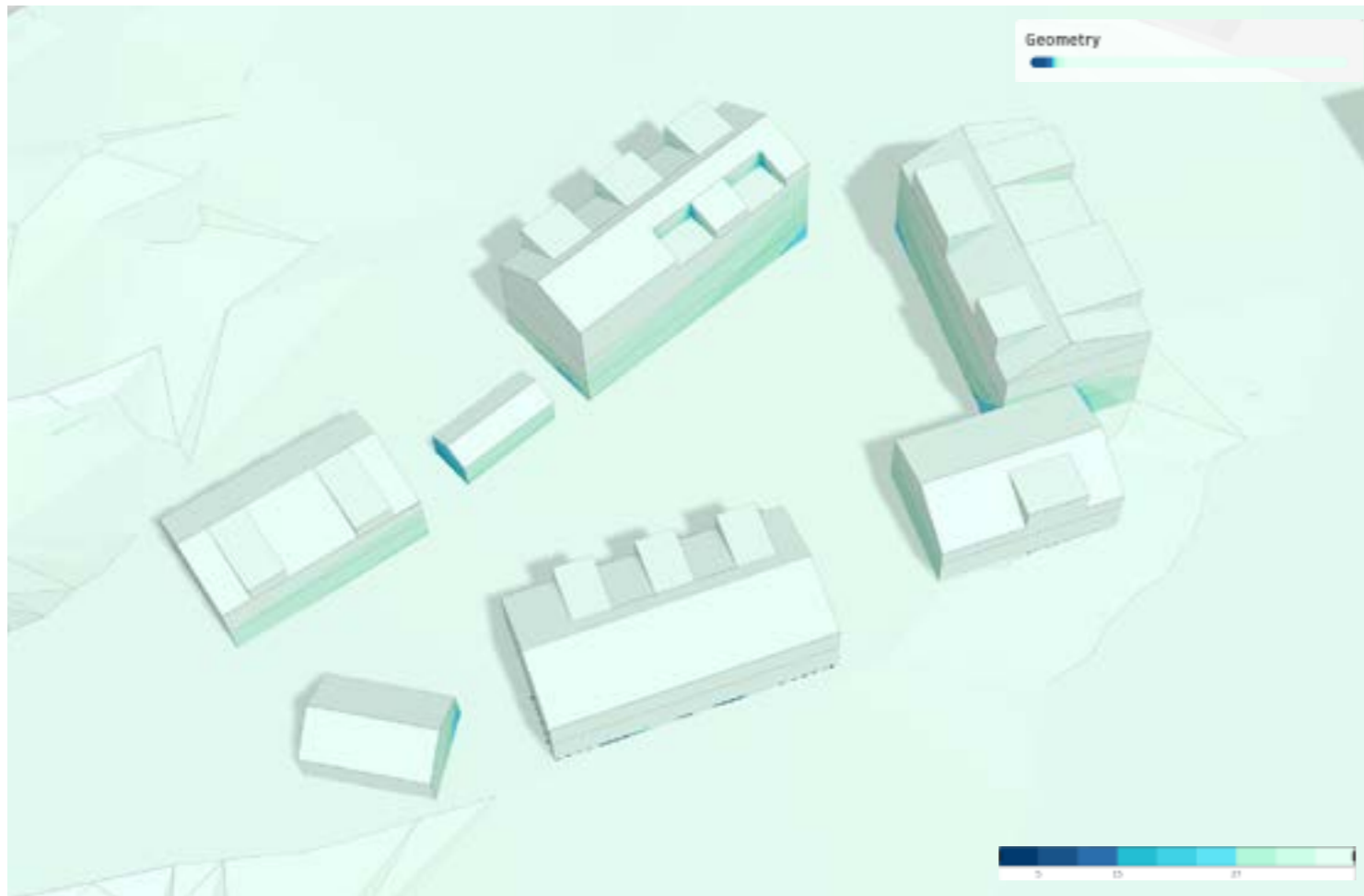

SEN & SON

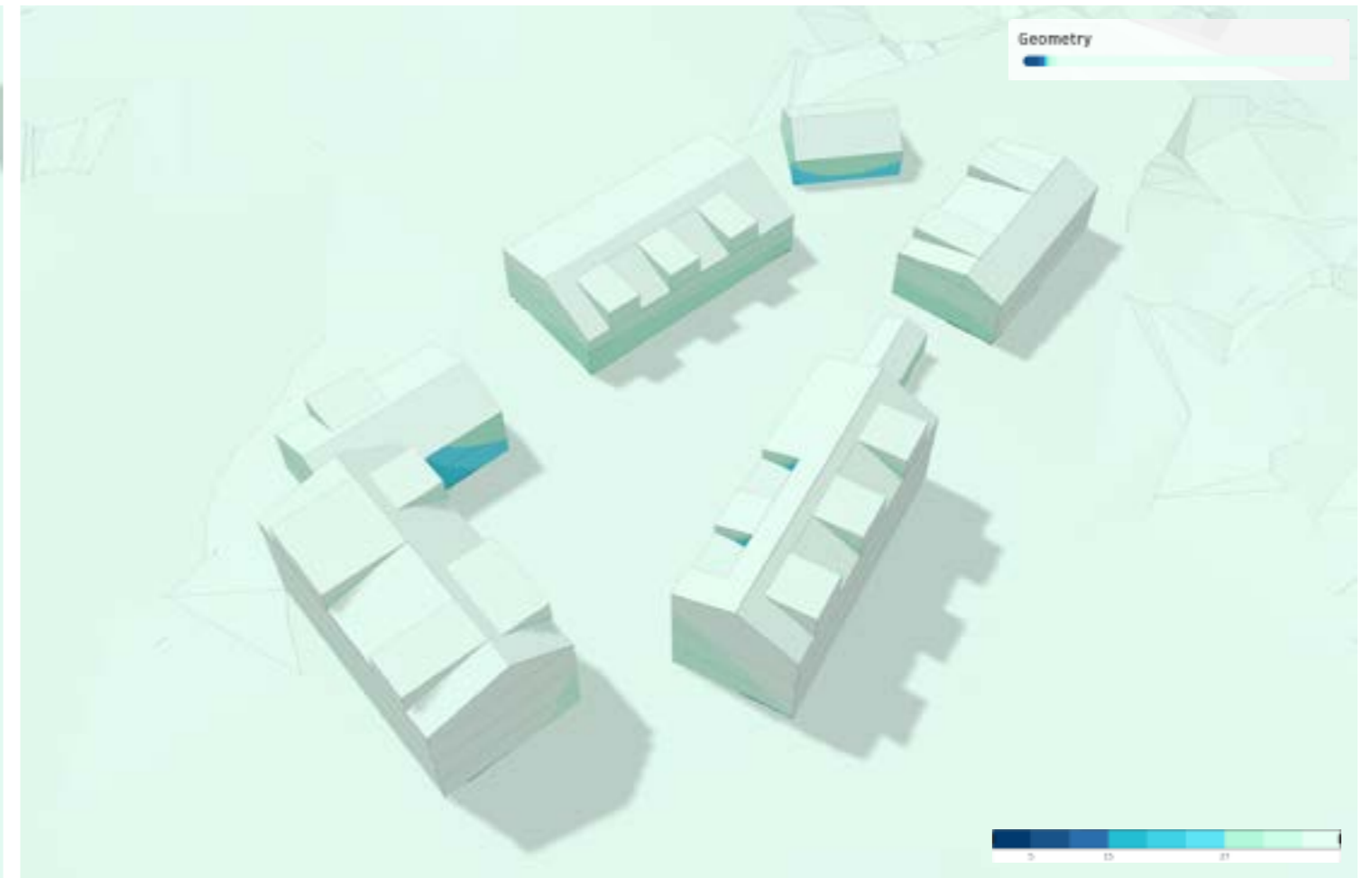

GREININGAR Á **DAGSLJÓSI**

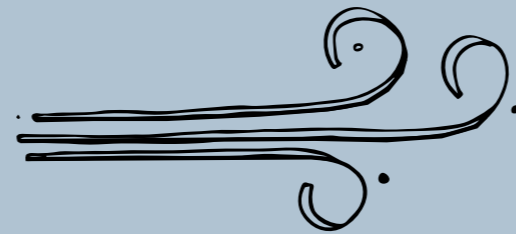

VINDUR

meðaltal yfir allt árið

Vindgreiningar, þar sem m.a. **staðbundnar vindrósir** eru notaðar fyrir hvert verkefni, gefa okkur **greinargóðar niðurstöður** um **gæði** útisvæða. Þar af leiðandi getum við mjög snemma í hönnunarferli okkar, fylgst með því hvaða **áhrif** vindurinn hefur á mismunandi byggingarmassa og form, og myndað okkur frekari skoðun á næstu skrefum hönnunar okkar - **út frá staðreyndum**.



SEN & SON

GREININGAR Á VINDGÆÐUM Á JÖRÐU



SEN & SON

KARAKTER BYGGÐAR