Reykjavík, 28. mars 2022
USK22030163

Borgarráð

Endurgerð leik- og grunnskólalóða 2022

Óskað er eftir að borgarráð heimili umhverfis- og skipulagssviði að bjóða út framkvæmdir ársins 2022 við endurgerð og lagfæringar á alls 12 lóðum við leik- og grunnskóla. Kostnaðaráætlun 2 er 540 m.kr. Áætlaður framkvæmdatími er júní-september 2022.

Greinargerð:
Um er að ræða eftirfarandi framkvæmdir við endurgerð lóða:
Leikskólalóðir (6 lóðir):

- Hálsaskógur-Borg 2. áfangi
- Klambrar 1. áfangi
- Suðurborg 1. áfangi
- Tjarnarborg-Tjörn (heildaráfangi)
- Reynisholt (ungbarnasvæði)
- Sunnufold-Frosti (aðkoma, hjólastæði o.fl.)

Grunnskólalóðir (4 lóðir):

- Breiðholtsskóli 3. áfangi
- Borgaskóli 1. áfangi
- Vogaskóli (boltavellir og rólusvæði – fyrri áfangi)
- Langholtsskóli (leiksvæði sv hluta)

Þá er einnig gert ráð fyrir að farið verði í ýmis átaksverkefni á 2 leikskólalóðum

Kostnaðarstaðir: 1104 og 1106
Kostnaðaráætlun 2: 540 m.kr.

Ámundi Brynjólfsson, skrifstofustjóri
Umhverfis- og skipulagssvið
Skrifstofa framkvæmdir og viðhald

Hjálagt:
Kynning

2022

LEIK-OG GRUNNSKÓLALÓÐIR

ENDURGERÐ LÓÐA OG ÁTAKSVERKEFNI

UMHVERFIS- OG SKIPULAGSSVIÐ

LÝSING Á FRAMKVÆMD

- Á árinu verða alls 10 leik- og grunnskólalóðir endurgerðar. Lóðirnar eru yfirleitt endurgerðar í 1.- 2. áföngum.

  Endurgerð felur í sér endurskipulagningu og endurnýjun lóðar.

- Að auki er áætlað er að gera átak á tveimur leikskólalóðum. Átaksverkefni eru gerð á lóðum þar sem skipulag er í lagi en styrkja eða endurnýja þarf einstök svæði innan lóðar:

  Á þessum lóðum verða leiktæki endurnýjuð á hluta leiksvæða og öryggismöl skipt út með nýju fallvarnarefni og/eða gervigrasi.

- Endurgerð allra leik-og grunnskólalóða í borginni er gerð samkvæmt fyrirliggjandi áætlun.

LEIKSKÓLALÓÐIR

- Leikskólalóðir sem verða endurgerðar á þessu ári eru:
    - Hálsaskógur-Borg 2.áfangi
    - Klambrar 1.áfangi
    - Suðurborg 1.áfangi
    - Tjarnaborg-Tjörn
    - Reynisholt (ungbarnasvæði inná lóð)
    - Sunnufold/Frosti (Aðkoma, gangstéttar, sorpgerði, hjólastæði og hjólaskýli)

GRUNNSKÓLALÓÐIR

- Grunnskólalóðir sem verða endurgerðar á þessu ári eru:
    - Breiðholtsskóli 3.áfangi
    - Borgaskóli 1.áfangi
    - Vogaskóli (boltavellir og rólusvæði)
    - Langholtsskóli (endurgerð leiksvæðis á grasflöt á suð-vestur horni lóðar)

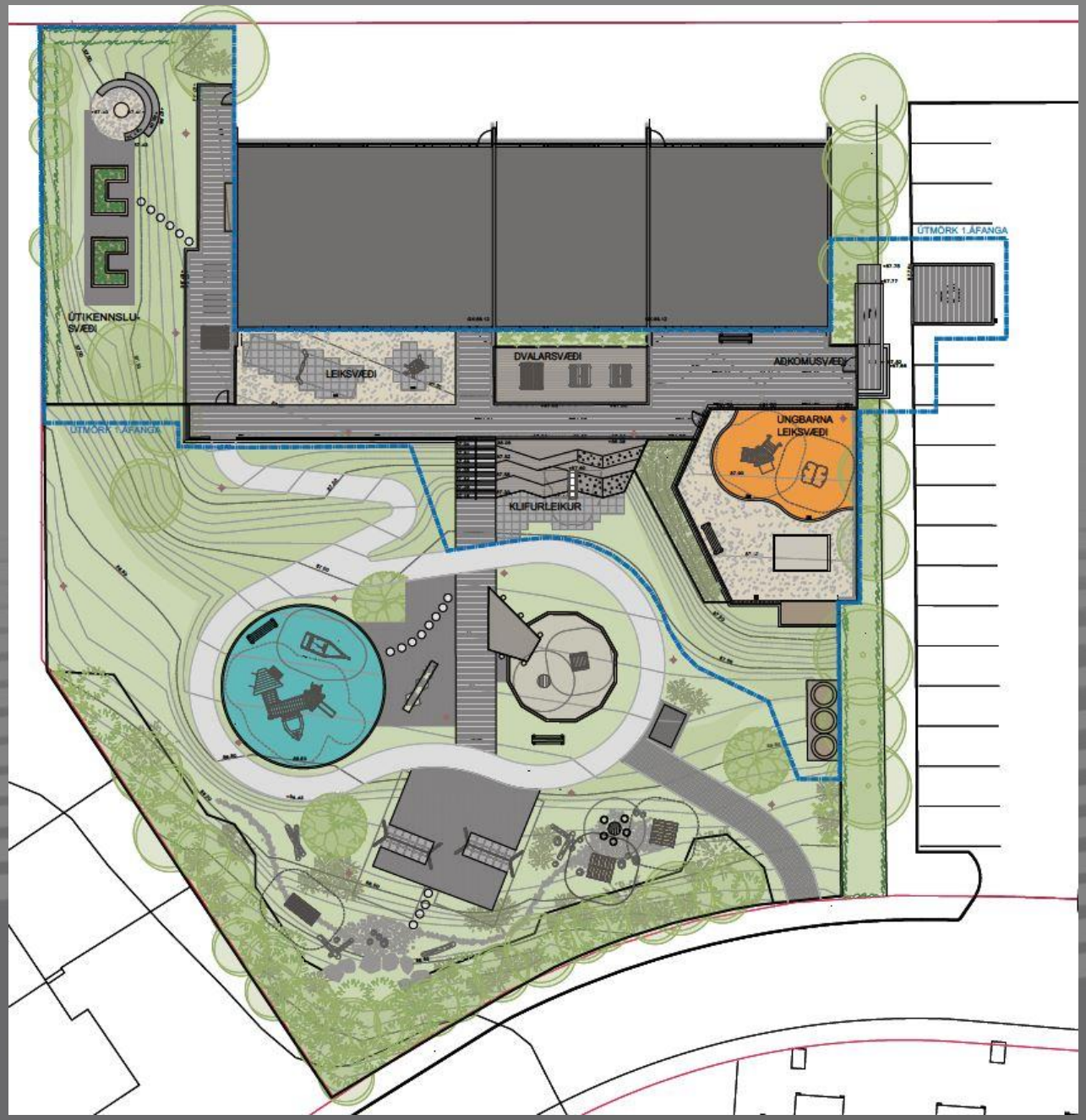

HÁLSASKÓGUR-BORG

2. áfangi

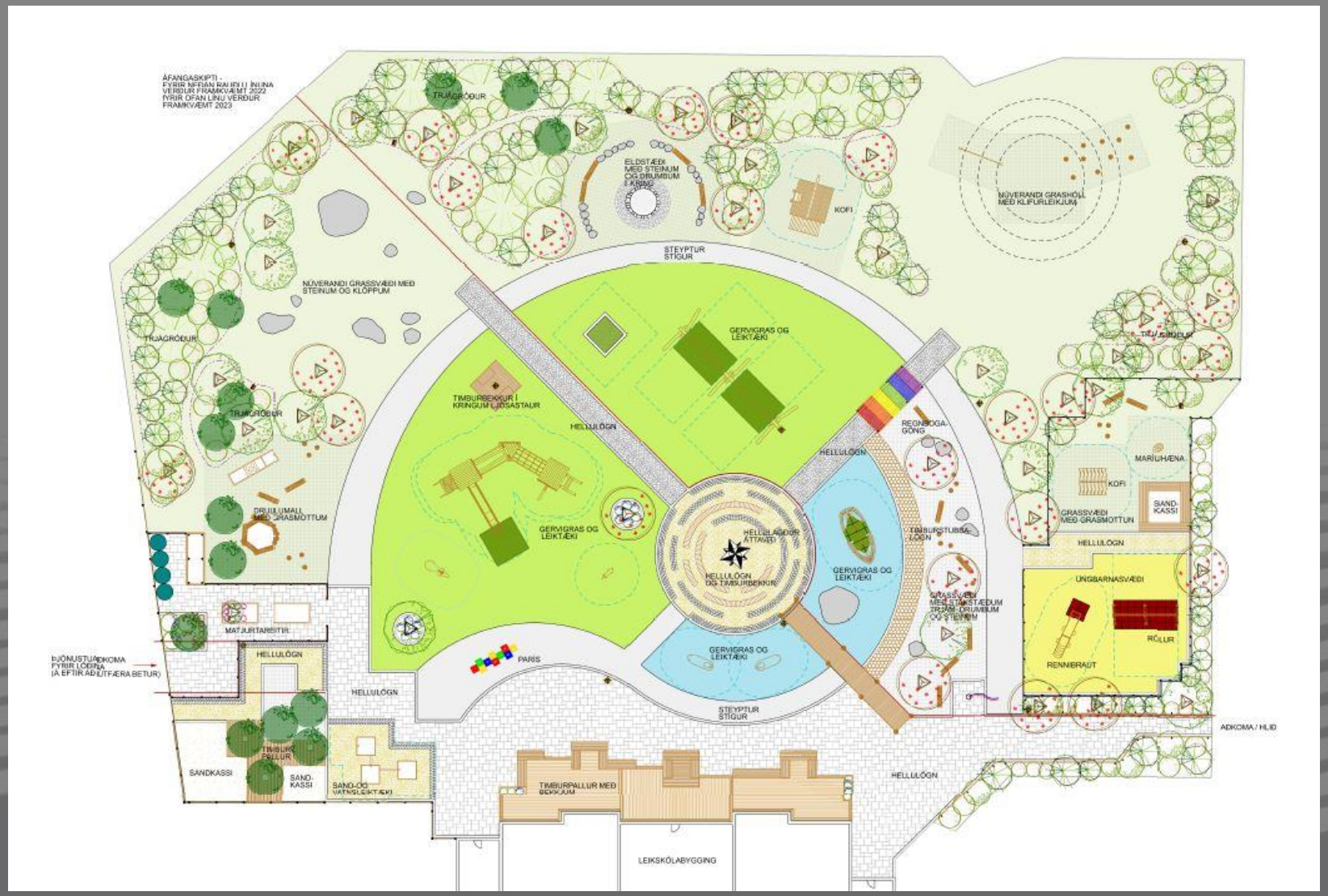

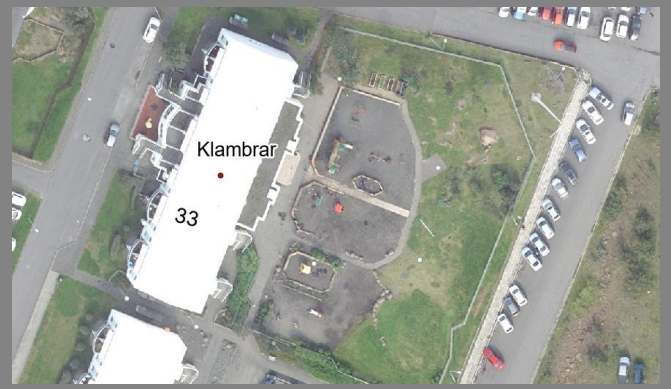

KLAMBRAR

1. áfangi

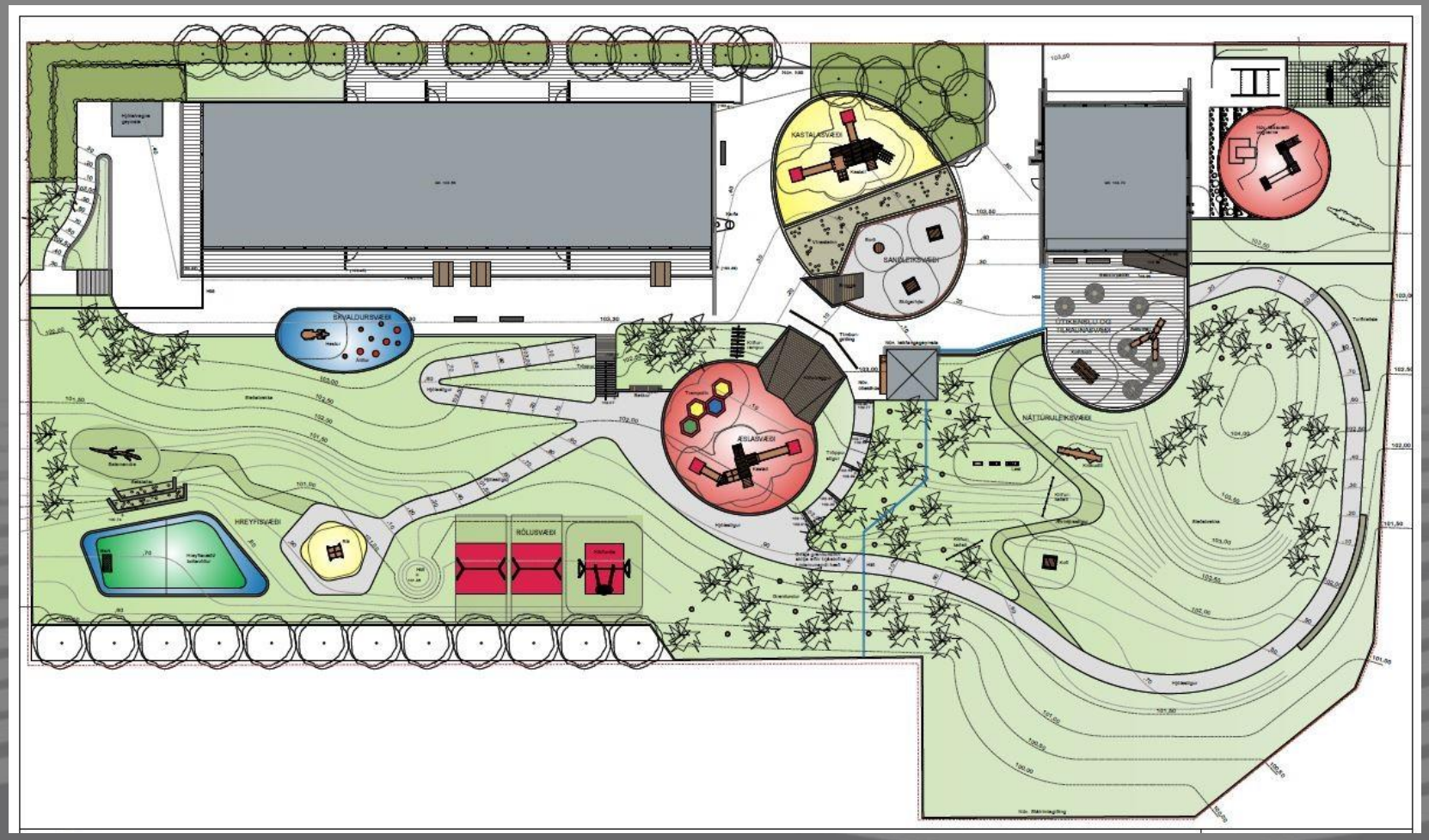

SUÐURBORG

1. áfangi

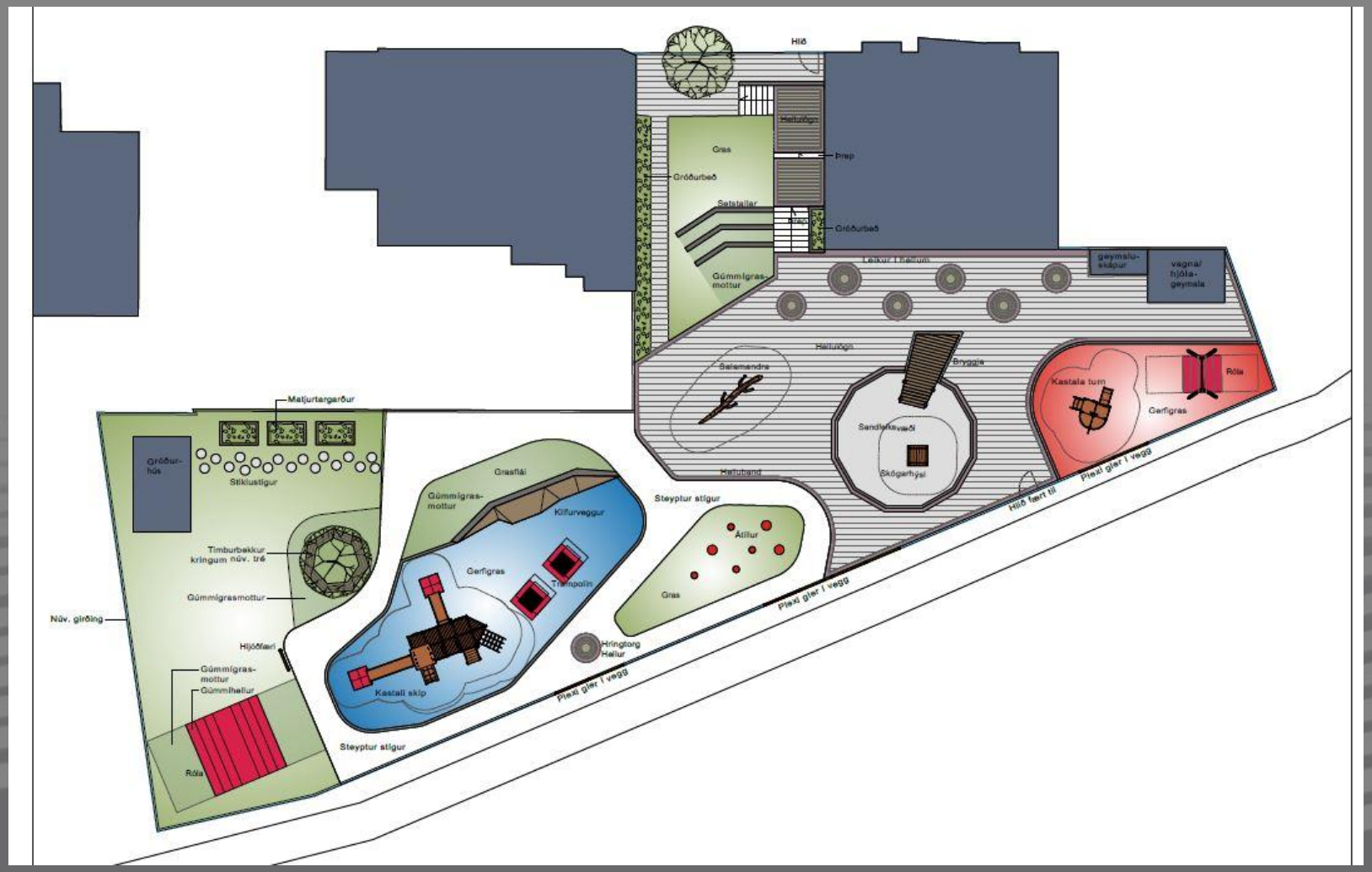

TJARNARBORG - TJÖRN

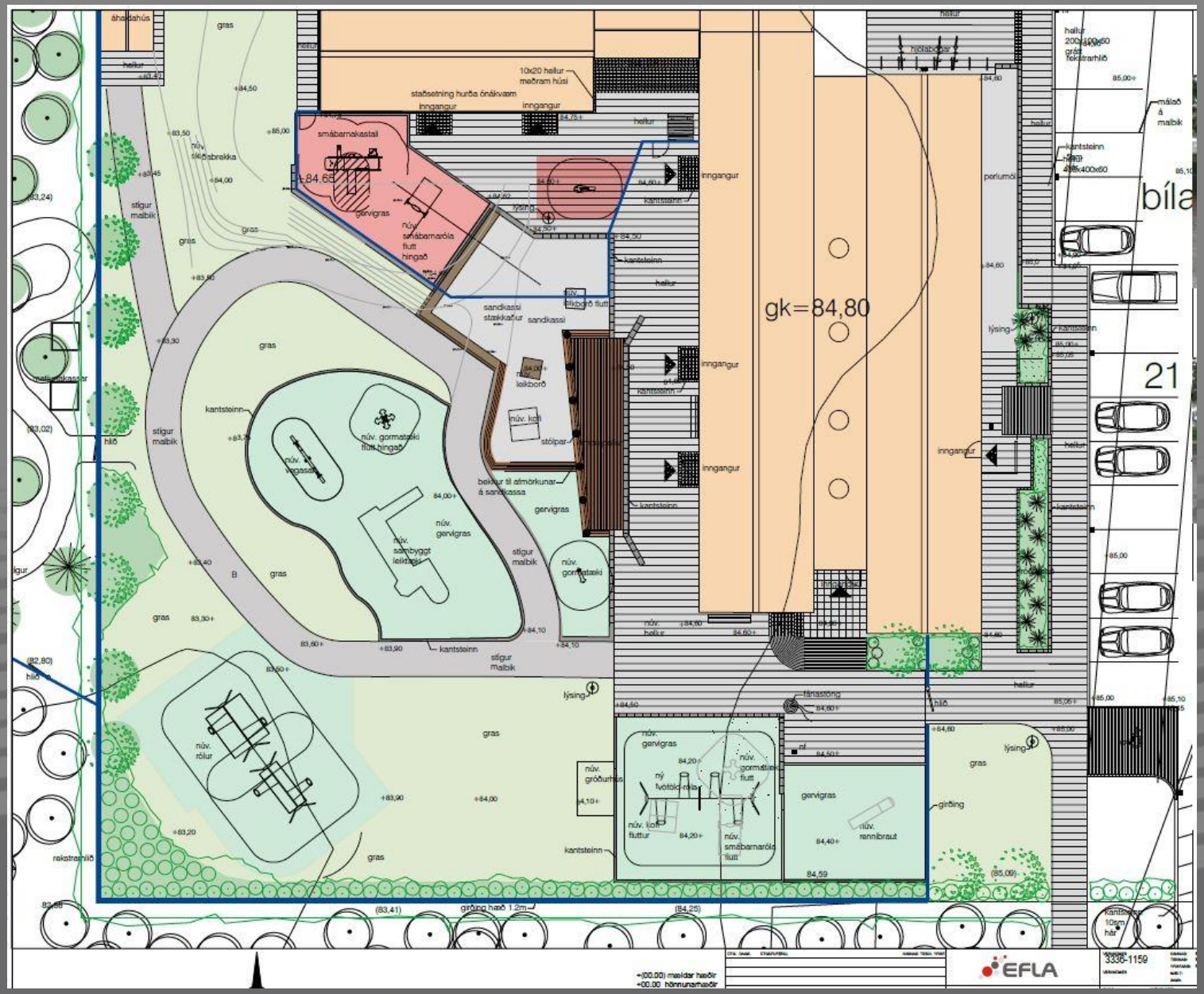

REYNISHOLT
ungbarnasvæði
á lóð

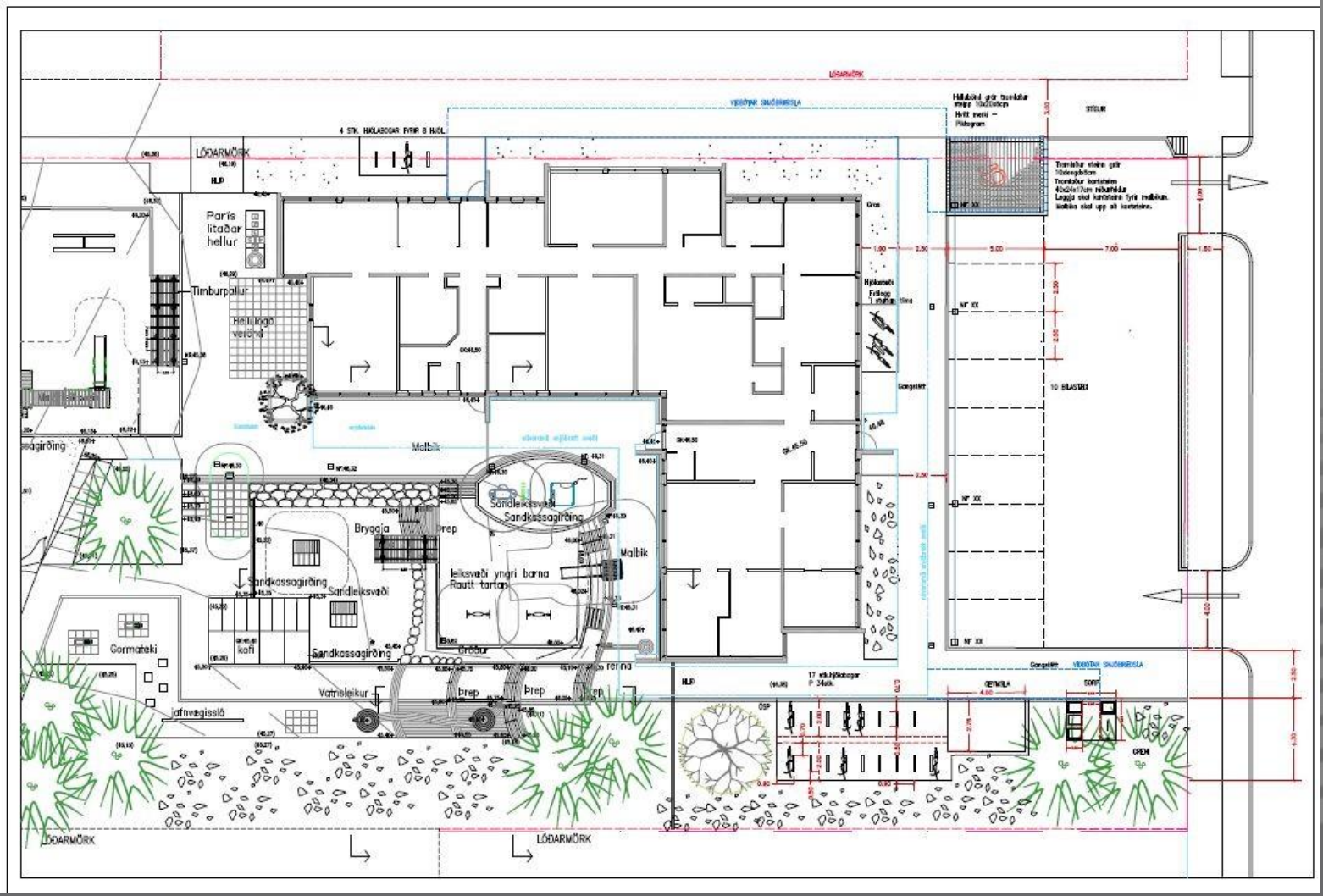

SUNNUFOLD - FROSTI

Aðkoma, gangstéttar, sorpgerði, hjólastæði og -skýli

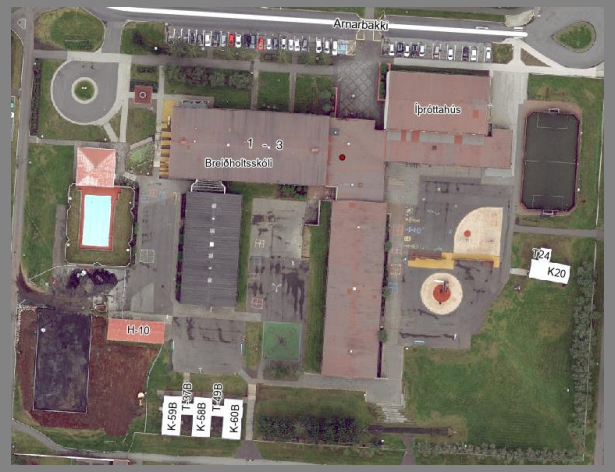

BREIÐHOLTSSKÓLI

3. áfangi

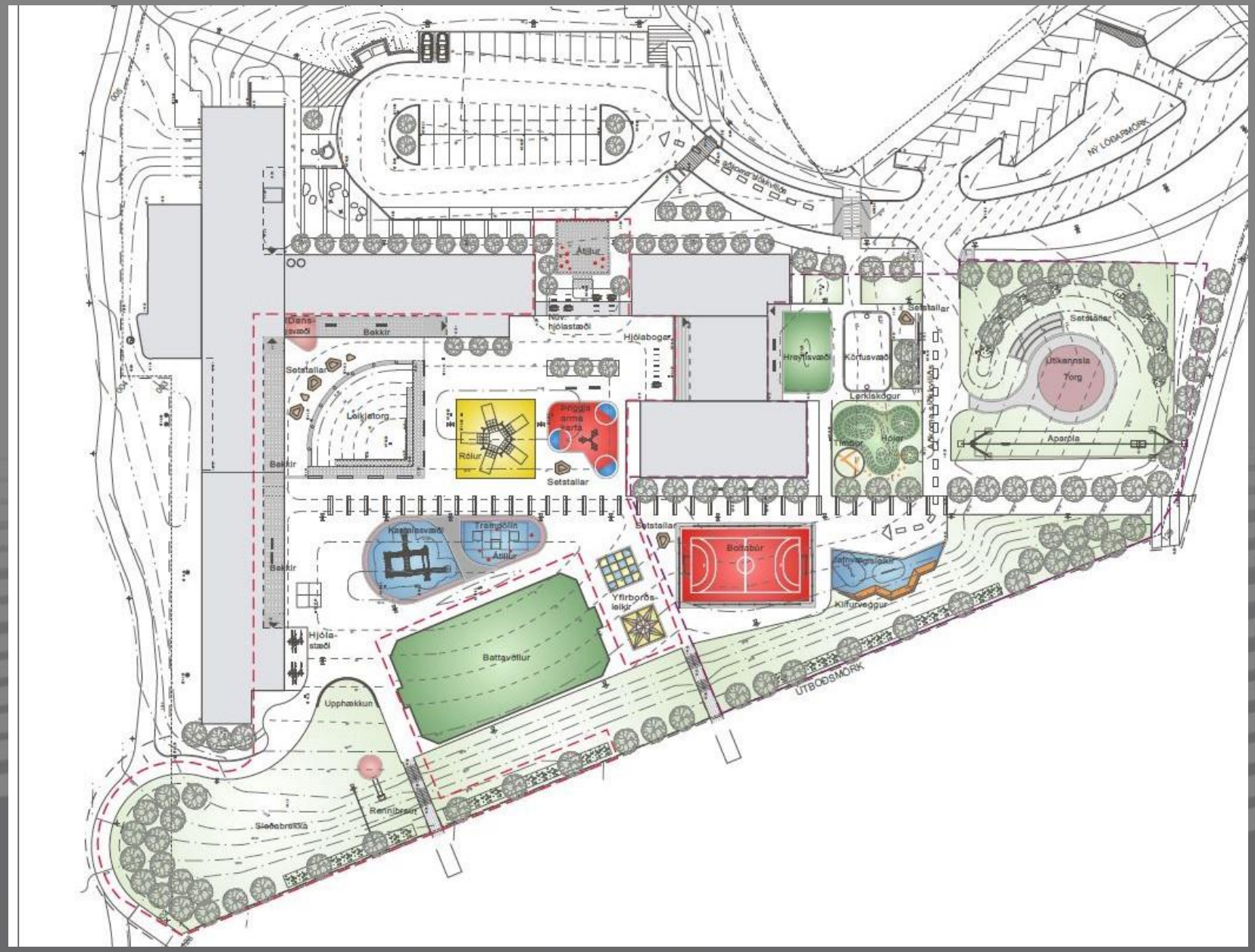

BORGASKÓLI

1. áfangi

VOGASKÓLI

Boltavellir og rólusvæði

LANGHOLTSSKÓLI

Endurgerð leiksvæðis á grasflöt á suð-vestur horni lóðar

LEIKSKÓLAÁÆTLUN

KOSTNAÐUR OG VERKTÍMI

Áætlað er að framkvæmdir geti hafist í í byrjun júní og ljúki í september.

Áætlaður heildarkostnaður vegna endurgerðar leikskólalóða og átaksverkefna á leikskólalóðum er 300 milljónir króna.

Endurgerð leikskólalóða	270 MKR
Átaksverkefni	30 MKR
Kostnaður samtals	300 MKR

GRUNNSKÓLAÁÆTLUN

KOSTNAÐUR OG VERKTÍMI

Áætlað er að framkvæmdir geti hafist í í byrjun júní og ljúki í september.

Áætlað er að heildarkostnaður vegna endurgerðar grunnskólalóða er 240 milljónir króna.

Melaskóli
Mynd: Víðir Bragason

TAKK FYRIR