



Reykjavíkurborg
Umhverfis- og skipulagssvið

Borgarráð Reykjavíkur

Tjarnargötu 11
101 Reykjavík

Reykjavík 20.12.2018

Málsnr.: R 19 020 020
Skjalasafn Ráðhúss
04. feb. 2019
Bréfalykill: 6631

Hér með sendist útskrift úr gerðabók skipulags- og samgönguráðs frá 19. desember 2018 varðandi eftirfarandi mál.

Hagasel 23

Lögð fram tillaga umhverfis- og skipulagssviðs að breytingu á deiliskipulagi Seljahverfis vegna lóðarinnar nr. 23 við Hagasel. Í breytingunni felst að heimilt verður að byggja tveggja hæða íbúðarhús fyrir átta íbúðir, samkvæmt uppdr. Ydda arkitekta ehf. dags. 13. desember 2018. Íbúðirnar falla undir búsetuúrræði Velferðarsviðs og Félagsbústaða.

Samþykkt að auglýsa framlagða tillögu, skv. 1. mgr. 41. gr. sbr. 1. mgr. 43. gr. skipulagslaga nr. 123/2010.

Vísað til borgarráðs.

F.h. umhverfis- og skipulagssviðs

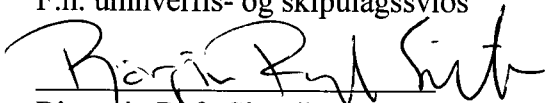
Björgvin Rafn Sigurðarson

Fylgiskjal: uppdr. Ydda arkitekta ehf. dags. 13. desember 2018

Hagasel 23.

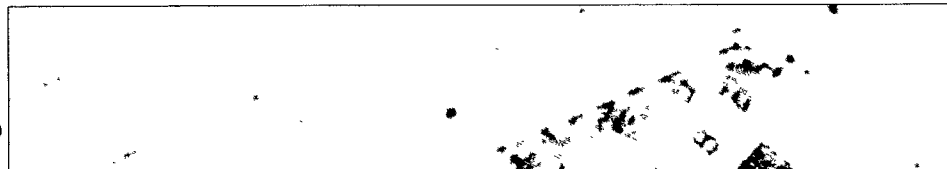

skv. 1:500.

Breyting á deiliskipulagi

Lóð

Aðkoma að lóðinni er frá Hagasel. Lóðin almárkast af lóðarbyggð við Hagasel og Heiðarsel norðan- og austanmegin Sunnan og vestanmegin liggur göngustígur samsíða lóðarmörkum ásamt verslun og þjónustu.

Breyting á deiliskipulagi lóðarinnar Hagasel 23
Lóðin er falla undir búsetuáætlun Velferðarsviðs og Félagshúsaáætlun. Breytingin telur í sér að heimilt verður að byggja 2 hæða íbúðarhús fyrir 8 íbúðir. Ein íbúðin er ætluð þeim starfsmönnum sem þjónusta íbúðanna. Samkvæmt aðalskipulagi er landnotkun svæðisins samfélagsþjónusta.

Lóðarstærð er 1435 m²
Hámarksbyggingarmagn er 600 m²
Nýtingarhlutfall verður 0,42

7 bílastæði eru innan lóðar, þar af eitt fyrir hreyfihamlaða, auk þess eru 11 bílastæði á borgarlandi við götu, vestan megin við hús.

Bæta skal við gróðri til að gera umhverfi hússins aðlæðandi, hanna skal lóðina sem dvalarsvæði fyrir íbúa og skjólmyndunar Heimilt er að afmarka sérnotaleiti fyrir framan íbúðir, að hámarki 1,5 x 2 m. Hámarks hæð skjólvegga er 1m

Heimilt er að vera með sorskýli og hjólaskýli utan byggingarrets norðan megin við húsið.

Byggingin skal mynda vinkil eins og byggingarretur sýnir, til að mynda suðurgarð. Æskilegt er að byggingarform sé brotið upp. Mælikvarði og uppbrót byggingar skal sækja í nærumhverfið. Uppbrót skal vera í pakformi, lágmarkshalli skal vera 7 gráður. Gólfkoti aðal hæðar er 72.10 Heimilt er að vera með frávik upp að 30 cm á gólfkóta aðal hæðar. Hámarks hæð byggingar er 7 m frá gólfkóta aðal hæðar.

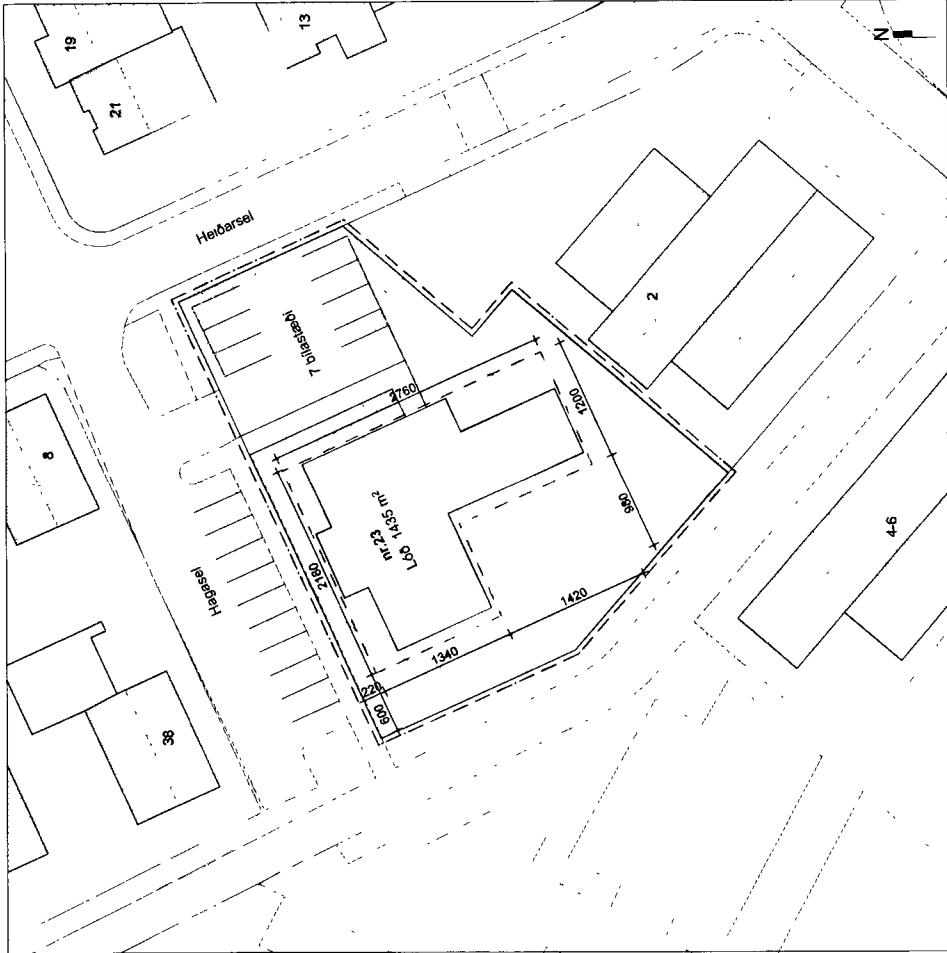

Breytt deiliskipulag. mkv. 1:500

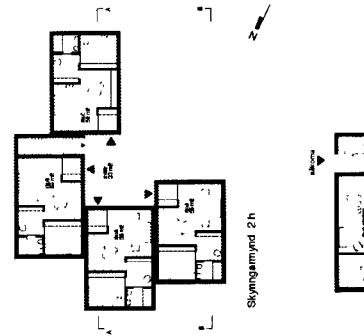



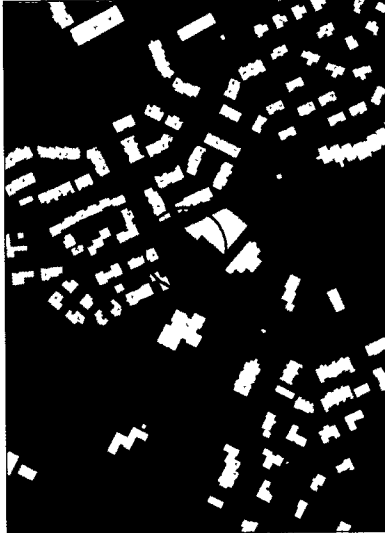

skv. 1:500.



HLUTI AÐALSKIPULAGS REYKJAVÍKUR 2010-2030
STAÐSETNING SVÆÐISINS

Skýrhragar / tákn

-  Afmörkun deiliskipulagsbreytingar
-  Lóðarmörk
-  Byggingarretur
-  Skýringarmynd (ekki bundandi)

Deiliskipulagsbreyting þessi sem fengjó hefur meðferð í samræmi við ákvæði 1. mgr. 43. gr. skipulagslaga nr. 123/2010 var samþykkt í

þann _____ 20____ og í

þann _____ 20____.

Tillagan var auglýst frá _____ 20____ með athugasemdafresti til _____ 20____.

Auglýsing um gildistöku breytingarinnar var birt í B-deild Stjórnartíðinda þann _____ 20____.

Skýngarmynd gætt ráð fyrir byggingu upp á tvær hæðir. Byggingin brotnar upp í fjóra kroppa með hallandi þökum. Mælikvarði, uppbrót bygginga og pakform eru sótt í nærumhverfið

Tillagan leggur áherslu á bjartar íbúðir sem snúa allar að suðurgarði, fjórum íbúðum á hæð eða samræmi átta íbúðum. Allar íbúðir eru hugsaðar með serningang frá suðurgarði. Gera má ráð fyrir hjólagæmslu á lóð og einnig reit fyrir ræktun