Reykjavíkurborg

Reykjavík, 29. júní 2022
MSS22060207
ep

Stafrænt ráð

Verkefni mannréttinda- og lýðræðisskrifstofu 2022

Meðfylgjandi er kynning á lýðræðisverkefnum mannréttinda- og lýðræðisskrifstofu, lögð fyrir fund stafræns ráðs þann 29. júní 2022

Virðingarfyllst,

Elísabet Pétursdóttir

Miðlæg stjórnsýsla

Samrit:

Hjálagt: Kynning á verkefnum mannréttinda- og lýðræðisskrifstofu

Reykjavíkurborg

Reykjavík, 29. júní 2022
MSS22060207
ep

Stafrænt ráð

Verkefni mannréttinda- og lýðræðisskrifstofu 2022

Meðfylgjandi er kynning á verkefnum mannréttinda- og lýðræðisskrifstofu, fyrir fund stafræns ráðs þann 29. júní 2022.

Virðingarfyllst,

Elísabet Pétursdóttir

Miðlæg stjórnsýsla

Samrit:

Hjálagt: Kynning á verkefnum mannréttinda- og lýðræðisskrifstofu

Lýðræðisverkefni mannréttinda- og lýðræðisskrifsstofu

Anna Kristinsdóttir, mannréttindastjóri
Sigurlaug Anna Jóhannsdóttir, sérfræðingur í lýðræðismálum
Eiríkur Búi Halldórsson, verkefnastjóri Hverfið mitt

Lýðræðisverkefni og samráðsnefndir

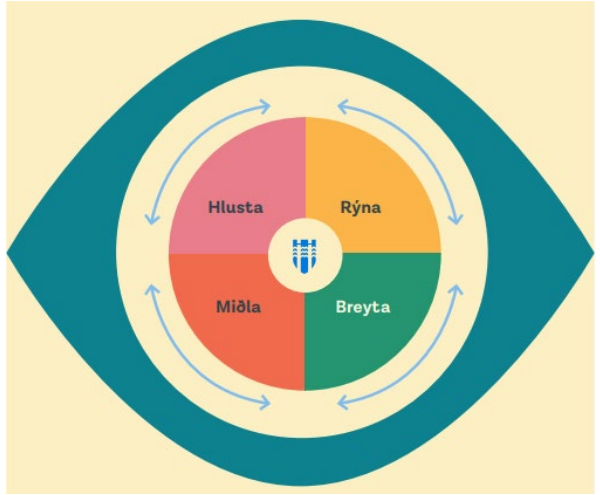

Innleiðing lýðræðisstefnu Reykjavíkurborgar

HVERFIÐ MITT

Hverfið mitt

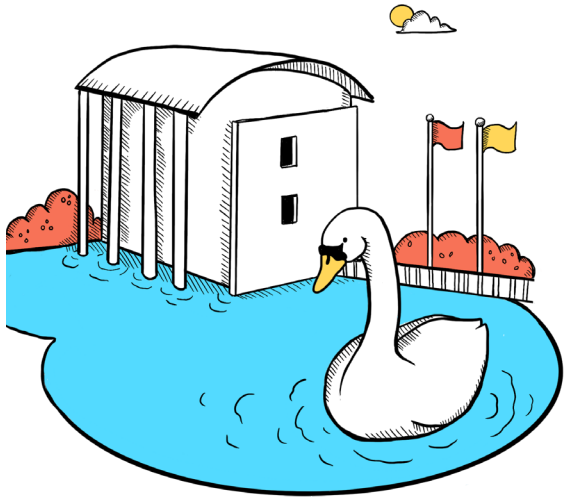

Ráð og samráðsnefndir sem heyra undir borgarráð

Verkefnin:

Lýðræðisstefna Reykjavíkurborgar – starfshópur um innleiðingu

Starfshópur um lýðræðisþátttöku og samráð við borgarbúa

Hverfið mitt

Ýmis samráðsverkefni og ráðgjöf

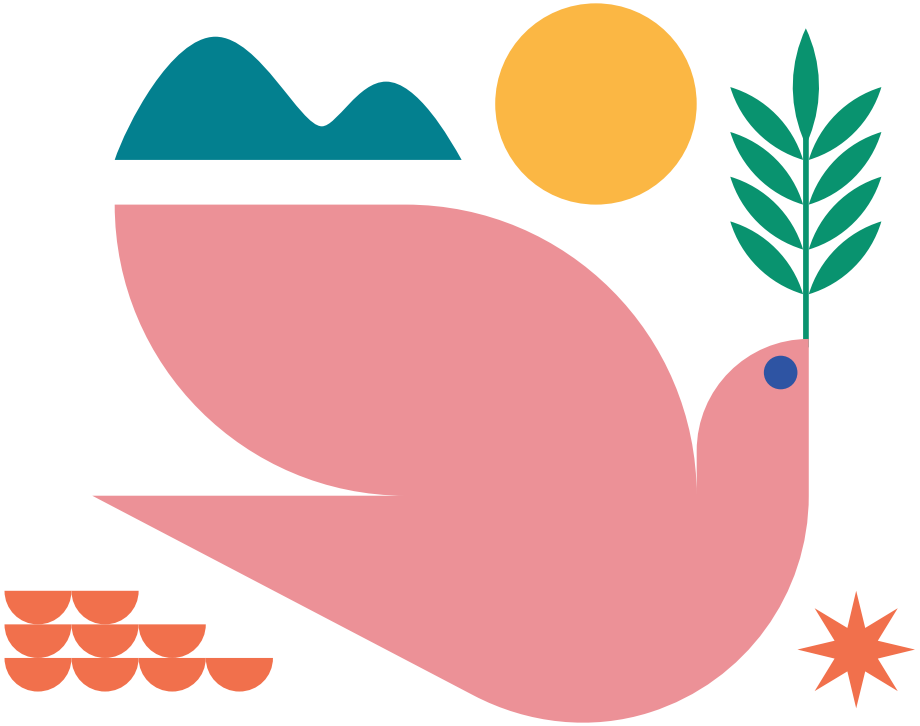

Lýðræðisstefna Reykjavíkurborgar

- Öll gögn á: reykjavik.is/lydraedisstefna
- Stefnan samþykkt í borgarstjórn þann 19. október 2021
- Erindisbréf starfshóps um innleiðingu samþykkt af Mannréttinda-, nýsköpunar- og lýðræðisráði þann 25.nóvember 2021
- Óskað eftir tilnefningum í starfshópinn
- Fyrsti fundur þann 7. febrúar 2022
- Skipað í vinnuhópa eftir aðgerðum

Starfshópur um innleiðingu lýðræðisstefnu

- Sigurlaug Anna Jóhannsdóttir formaður - Sérfræðingur í lýðræðismálum á mannréttinda- og lýðræðisskrifstofu.
- Hulda Valdís Valdimarsdóttir - Fulltrúi skóla- og frístundasviðs
- María Níelsdóttir - Fulltrúi umhverfis- og skipulagssviðs
- Þráinn Hafsteinsson - Fulltrúi velferðarsviðs
- Hörður Hilmarsson - Fulltrúi fjármála- og áhættustýringarsviðs
- Sunna Þrastardóttir - Fulltrúi þjónustu- og nýsköpunarsviðs
- Hulda Hólmkelsdóttir - Fulltrúi skrifstofu borgarstjórnar

Starfshópur um lýðræðisþátttöku og samráð við borgarbúa – langt ferðalag

Skýrsla Stofnunar stjórnsýslufræða og stjórnmála 2016
Kolibrí skýrslan 2018
Starfshópur um endurskipulagningu lýðræðisverkefna – skýrsla 2019
Umsókn í fjárfestingarsjóð 2019
Starfshópur um lýðræðisþátttöku og samráð við borgarbúa 2020
Verkefnastjóri 2021 – x3 (stafrænn leiðtogi)
Verkefnaráð x2
Áskorunarrammar – 3 tilbúnir og vinna hafin vegna þeirra

- Hverfið mitt
- Samráðsgáttin
- Framendi
- Íbúaráðin

Fleiri áskorunarrammar í framhaldinu

Starfshópur um lýðræðisþátttöku og samráð við borgarbúa -hlutverk starfshópsins (úr erindisbréfi)

1. Að skapa heildræna hugbúnaðarlausn vegna samráðs og þátttöku íbúa.

2. Að móta ferla til framtíðar í kringum nýju hugbúnaðarlausnina og stjórnsýslulegt utanumhald um lýðræðisverkefnin sem ávörpuð eru í skýrslunni sem tillögurnar grundvölluðust á.- í vinnslu

3. Að uppfæra þjónustu- og framkvæmdarferil Hverfisins míns í takt við nýja tímalínu með bætt samráð og betri þjónustu við íbúann að leiðarljósi auk þess að endurskoða verkefnið Hverfið mitt þannig að viðhalds- og öryggisverkefni verði ekki lengur hluti af því og að þeim sé vísað í annan farveg, s.s. ábendingavefinn og/eða til íbúaráðanna. – lokið

4. Að móta til framtíðar eignarhald á hugbúnaðarlausninni fyrir Hverfið mitt þannig að það sé vel afmarkað og tryggt að það sé á hendi Reykjavíkurborgar. – í vinnslu

Starfshópur:
María Níelsdóttir USK
Inga Rún Sigurðardóttir USK
Andri Geirsson ÞON
Hlöðver Geir Tómasson ÞON
Eiríkur Búi Halldórsson MAR
Sigurlaug Anna Jóhannsdóttir MAR

Ýmiskonar innlent og erlent samstarf:

Pace- skrifstofa borgarstjóra og borgarritara

Samband sveitarfélaga-heimsmarkmiðin

Almannaheill

Slóvakía –Transparancy International
Slóvakía- EES verkefni

Tékkland – Jihlava borg – EES verkefni

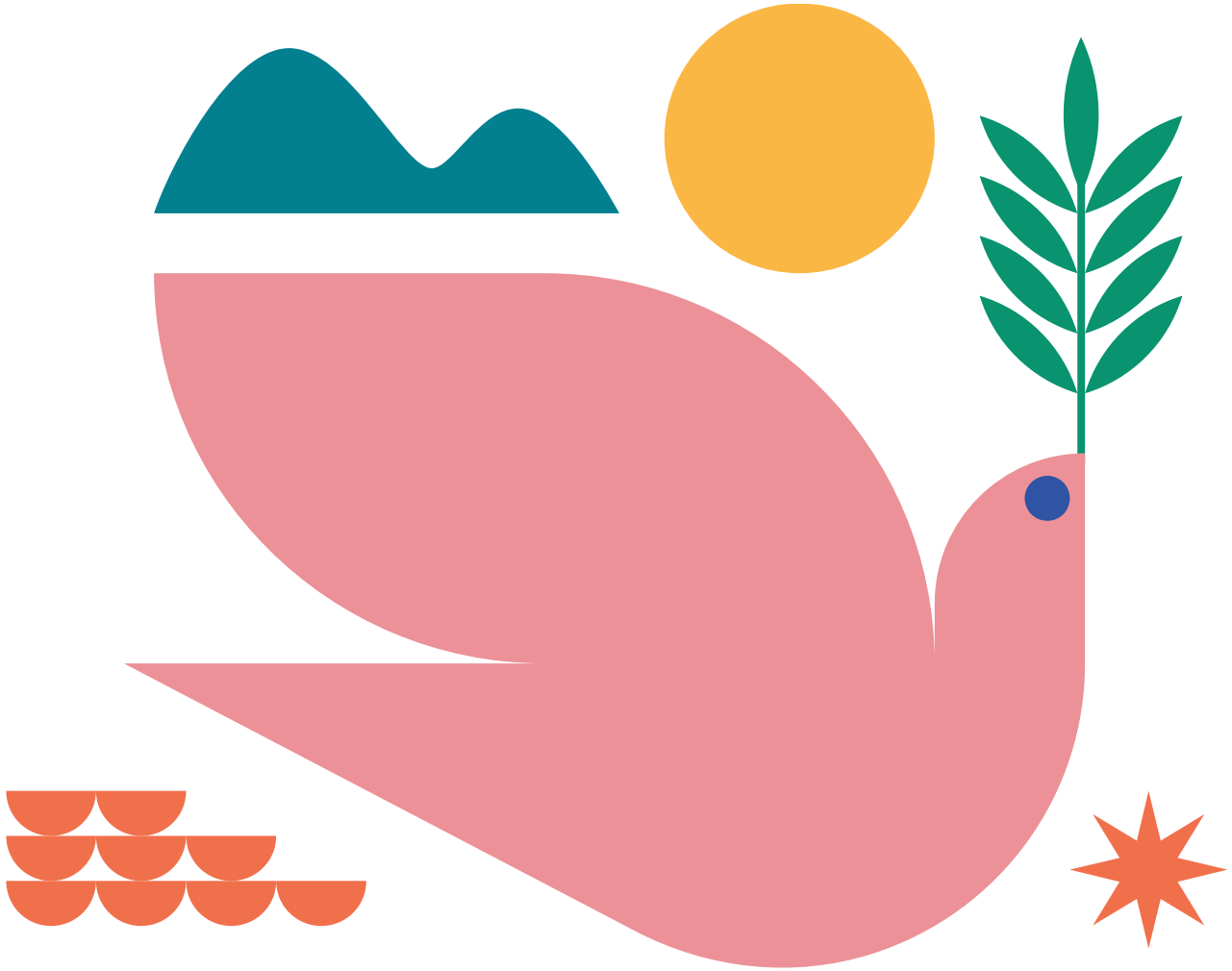

Hverfið mitt

- Hverfið mitt er íbúalýðræðisverkefni hjá Reykjavíkurborg
- Verkefnið snýst um að safna hugmyndum frá borgarbúum að nýjum og smærri verkefnum í öllum hverfum Reykjavíkurborgar
- Ferill verkefnisins skiptist í hugmyndasöfnun, rafræna kosningu og framkvæmd verkefna
- Kynningar- og auglýsingaherferð á meðan hugmyndasöfnun og kosning stendur yfir

Ferill verkefnisins

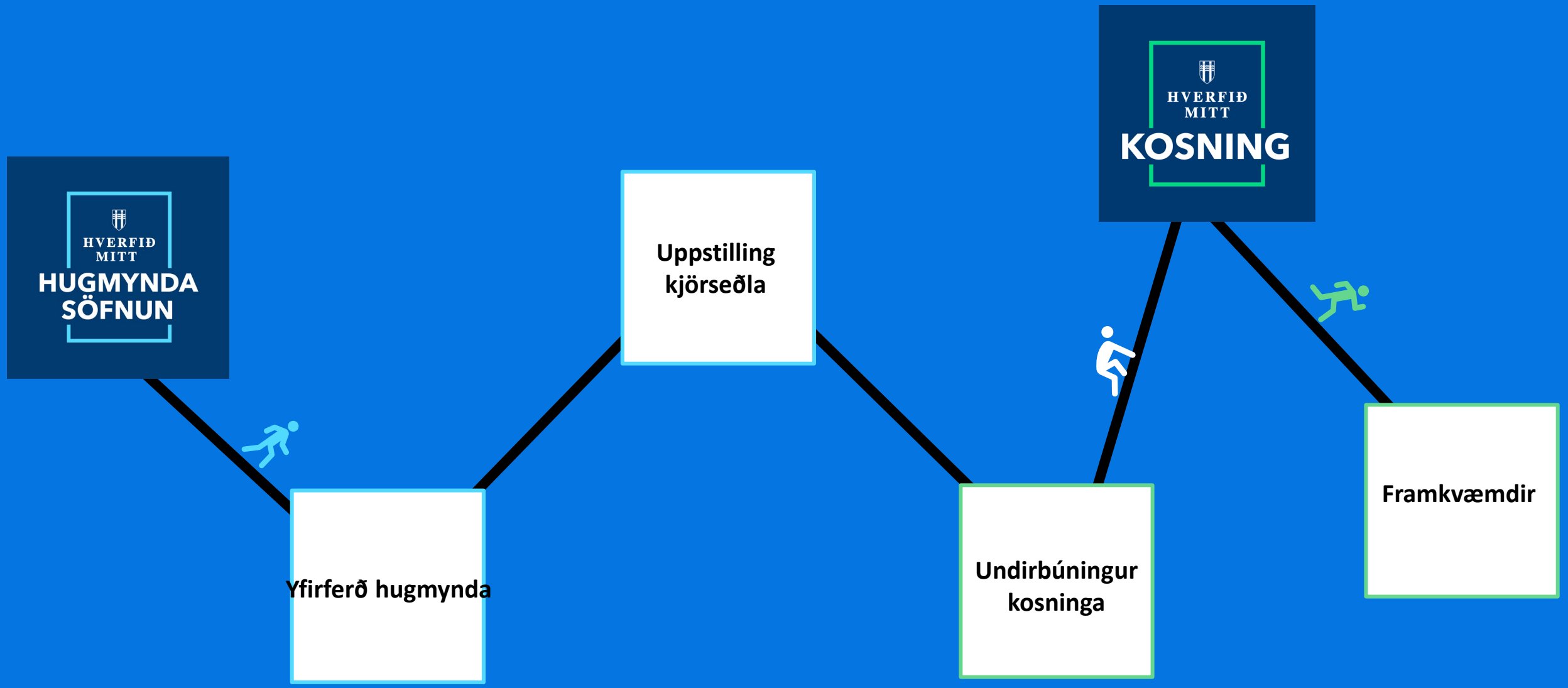

Helstu upplýsingar

- Hugmyndasöfnun og kosning fer fram í hverju hverfi fyrir sig
- 850 milljónir skiptast á milli hverfa Reykjavíkurborgar
- Hugmyndirnar þurfa að uppfylla eftirfarandi skilyrði:
  - vera nýframkvæmd
  - vera framkvæmanlegar innan eins árs
  - falla að skipulagi og stefnumótun Reykjavíkurborgar
  - kosta minna en heildarupphæð hverfisins og krefjast ekki verulegs rekstrarkostnaðar
  - vera á verksviði borgarinnar og vera á opnu svæði í borgarlandinu.

Reykjavík

Takk fyrir