



Reykjavík 11.12.2019

Borgarráð Reykjavíkur

Tjarnargötu 11
101 Reykjavík

Hér með sendist útskrift úr gerðabók skipulags- og samgönguráðs frá 11. desember 2019 varðandi eftirfarandi mál.

Kjalarnes, Saltvík

Lögð fram umsókn Atla Jóhanns Guðbjörnssonar dags. 10. september 2019 ásamt bréfi dags. 10. september 2019 varðandi breytingu á deiliskipulagi Saltvíkur á Kjalarnesi. Í breytingunni felst að bæta við nýjum byggingarreit (reitur F) á landið fyrir starfsmannahús og auka nýtingarhlutfall, samkvæmt uppdr. TAG teiknistofu ehf. dags. 10. september 2019.

Samþykkt að auglýsa framlagða tillögu, skv. 1. mgr. 41. gr. sbr. 1. mgr. 43. gr. skipulagslaga nr. 123/2010.

Vísað til borgarráðs.

F.h. umhverfis- og skipulagssviðs

Erna Hrönn Geirsdóttir

Fylgiskjal: uppdr. TAG teiknistofu ehf. dags. 10. september 2019.

Umsókn til skipulagsfulltrúa

10.9.2019 12:46

Almennar upplýsingar:

Nafn Atli Jóhann Guðbjörnsson
Erindi nr. P-2019-09-10-0196
Kennitala 2609785789
Heimilisfang FLÉTTURIMA 5, REYKJAVÍK
Póstnúmer 112
Símanúmer 6994297
Netfang atli@tagteiknistofa.is
Nafn forsvarsmanns (ef -
um fjöleignarhús er að
ræða)
Netfang tengiliðs -

Greiðanda kennitala 6301911579
Greiðanda nafn Stjörmuegg hf.
Greiðanda netfang kristin@svinvirkar.is; ggg@svinvirkar.is

Framkvæmdasvæði

Heimilisfang/lóðarheiti Saltvík, Kjalarnesi
Umsækjandi er Í umboði eiganda
Umsækjandi Hefur kynnt sér gildandi deiliskipulag
Erindið fjallar um Breytingu á deiliskipulagi

Stutt lýsing á erindi

Sótt er um breytingu á deiliskipulagi fyrir Saltvík á Kjalarnesi. Þar sem um ræðir er að bæta við byggingareit F, starfsmannahús.

Meðfylgjandi gögn og upplýsingar varðandi umsókn – þar sem við á

Uppdrættir

Lýsandi nafn
skjals
Deiliskipulagsbreyting--starfsmannahus--Saltvik-2019--10.09.19.pdf

Bréf til umsækjanda/hönnuðar

Lýsandi nafn bref--umsokn--10.09.pdf
skjals

-
-

TAG teiknistofa ehf
Langarima 21-23, 112 Reykjavík

kt: 500215-1000

Atli Jóhann Guðbjörnsson
Byggingafræðingur BFI
Sími: 568-6681, 699 4297
atli@TAGteiknistofa.is
TAGteiknistofa.is

Góðan daginn,

Dagsett: 10.09.2019

Sótt er um breytingu á deiliskipulagi fyrir Saltvík á Kjalarnesi. Þar sem um ræðir er að bæta við byggingareit F, starfsmannahús.

Eigandi lóðarinnar, Stjörnuegg ehf, Vallá, Kjalarnesi, kt: 630191-1579 er greiðandi á umsýslugjaldi því sem fellur til.

Virðingarfyllt
Atli Jóhann Guðbjörnsson

Deiliskipulagsbreyting Saltvík á Kjalarnesi

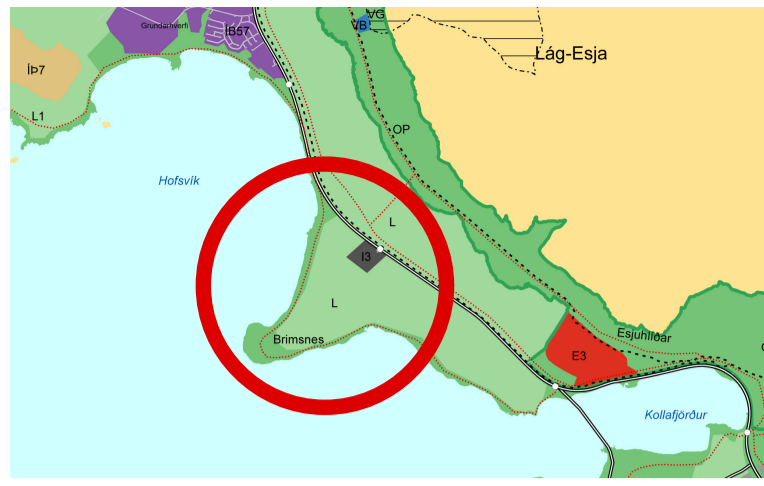

Hluti gildandi Aðalskipulags Reykjavíkur 2010-2030

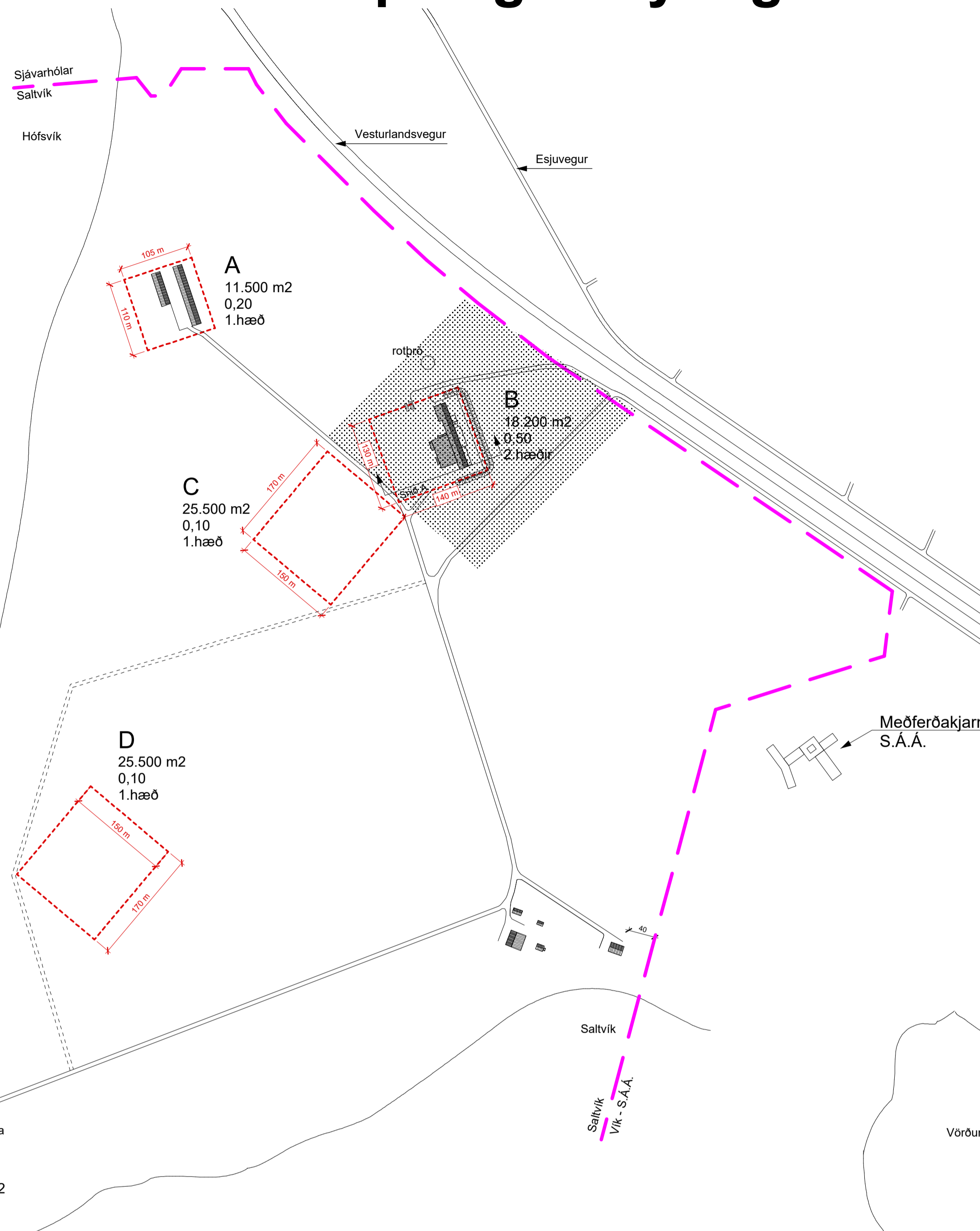

Meðferðakjarni S.Á.Á.

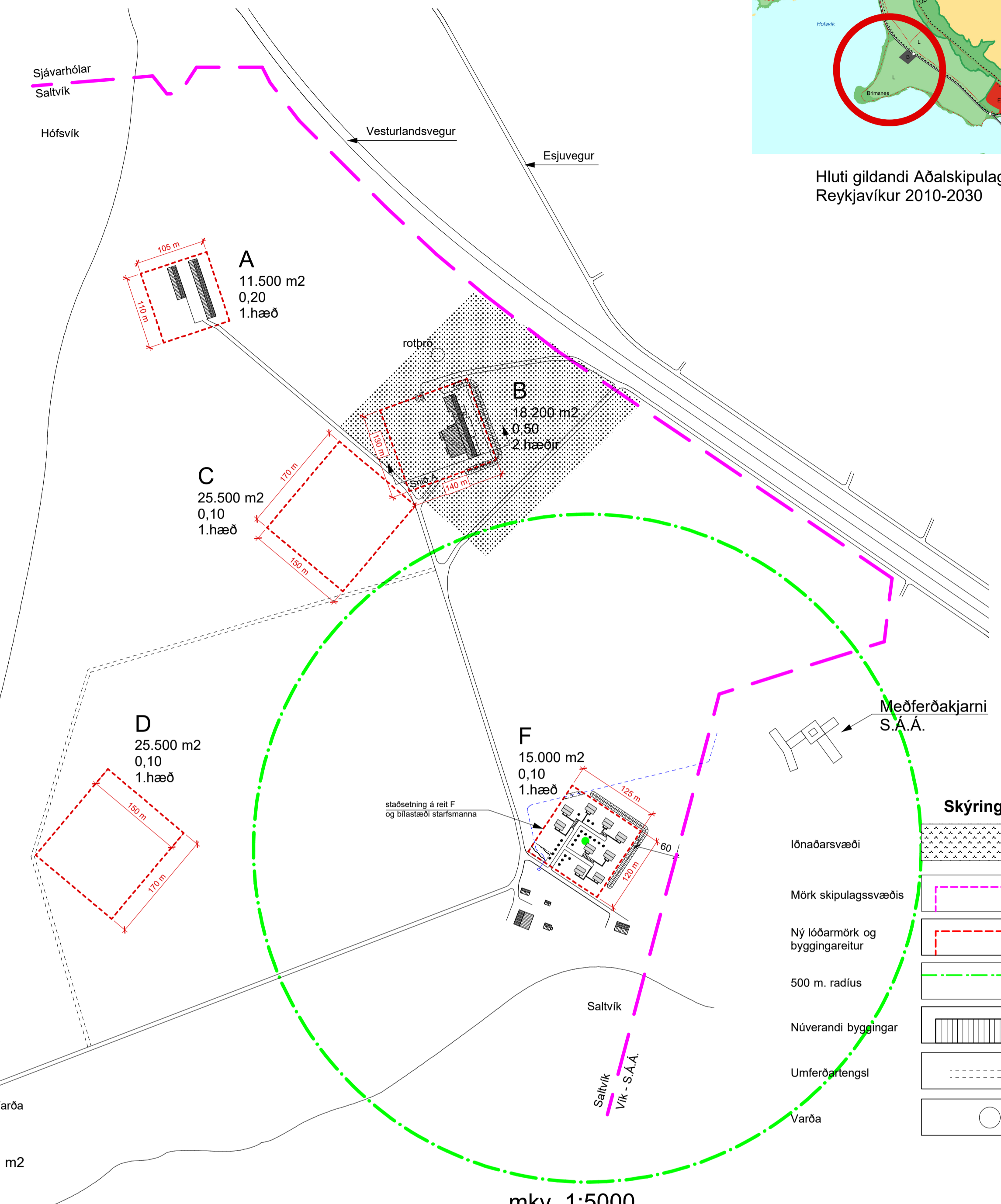

Meðferðakjarni S.Á.Á.

mkv. 1:5000

Skýringar

Íónaðarsvæði	
Mörk skipulagssvæðis	
Ný lóðarmörk og byggingareitur	
500 m. radius	
Núverandi byggingar	
Umferðartengst	

Gildandi deiliskipulag "Saltvíkur, Kjalarnesi" samþykkt í borgarráði 30. ágúst 2018

mkv. 1:5000

Tillaga að breyttu deiliskipulag vegna Saltvík

Greinargerð:

Í aðalskipulagi Reykjavíkur 2010-2030 er svæðið skilgreint sem landbúnaðarländ. Kjalarnes - Borgarhluti 10. skv. aðalskipulagi Reykjavíkur.

Almennt: Deiliskipulagið nær yfir alla landareign Saltvík á Kjalarnesi.

Skipulagsuppráttur
Breyting á deiliskipulagi þessu snýst um að bæta við reit F. Á umræddum reit verða hús í þyrpingu, allt að tvær og tvær íbúðir saman, í hámarki níu hús, samtals 18 íbúðir, eitt bílastæði er fyrir hverja íbúðareiningu, samt. 18 bílastæði. Hús verða á einni hæð og byggingarmagn að hámarki 1500 m². Í hverri húseiningu verða 2 svefnherbergi, með sameiginlegri eldunaraðstöðu, setustofu og baðherbergi með þvottastaðstöðu. Að hámarki þrjú geta verið saman í hverri einingu.

Rökstuðningur fyrir því að reisa starfsmannahús er sú að hingað til lands kemur fjöldi starfsmanna í stuttar vinnutarnir, mismunandi fjöldi eftir árstíðum og erlögleg hefur gengið að finna húsnaði fyrir. Með þessu móti þá getur fyrirtækið sinnt starfsmönnum sínum vel, starfsmenn verða í einstaklingsherbergjum, einnig er nokkuð um að þör komi saman og er hugsað til þess. Ekki munu starfsmenn búa til langst tíma í starfsmannahúsum þessum, þeir starfsmenn eru á almennum húsnaðismarkaði.

Tekið er sérstaklega fram að íbúðareiningar þessar verða einungis ætlaðar starfsfólki Stjórnugriss og Stjórnueggs en þessi fyrirtæki hafa starfsemi á umræddri landareign.

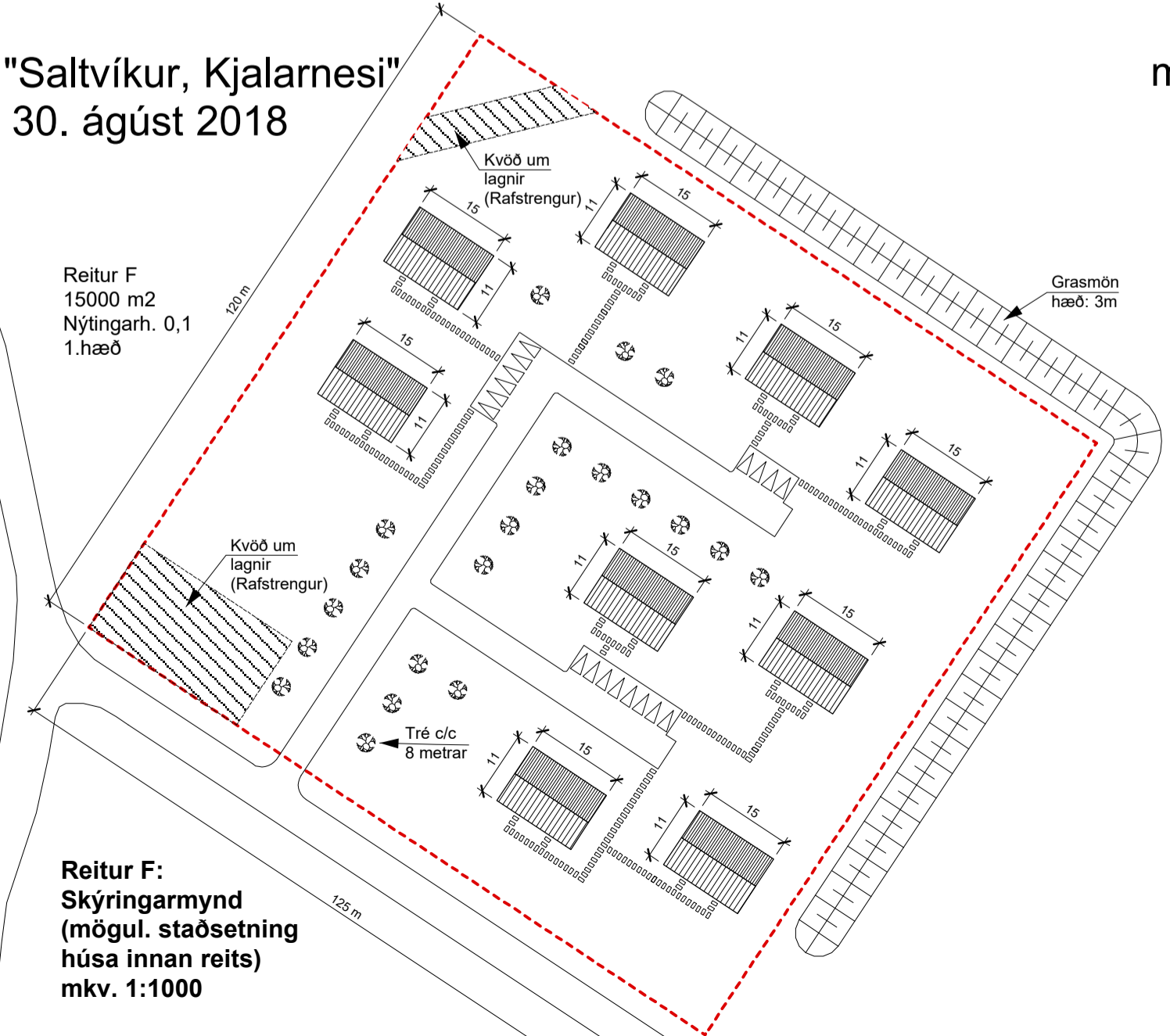
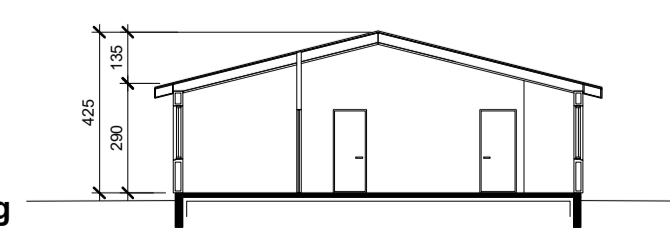
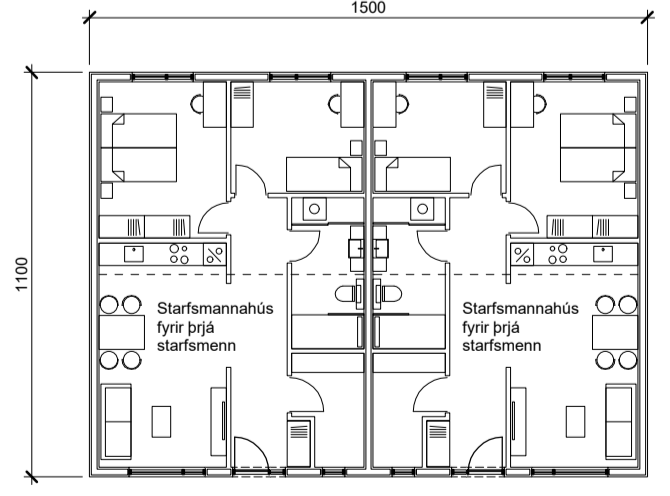

Skýringarmynd (mögul. innra skipulag og sneiðing húsa innan reits) mkv. 1:200

- Fyrirhugaður byggingareitur er í minnst 500 metra fjarlægð frá næstu starfsemi á jörðinni.
- Til suðurs eru eldri byggingar og áhaldageymsla.
- Meðferðakjarni SÁÁ er staðsettur nálægt landarmörkun til austur.
- Byggingareitur er hafður rúmur, til að geta ákveðið staðsetningu á húsum betur síðar.
- Grasmön, hámarkshæð 3 metrar, verður við norður og austurhluta við byggingarreit til að mynda skjól fyrir vindi.
- Mikill vindur er á þessu svæði og hefur lóðareignandi sett sambærilegar manir á fleiri stöðum á jörðinni líkt og sjámt er á upprætti þessum.
- Tré skulu vera gróðursett meðfram aðkomuvegi að húsum þar sem við á inná byggingarreit, tré skulu vera sýnd nánar á aðalupprætti.
- Umrædd hús yrðu meðfærileg og að auðvelt að fjarlægja ef starfsemi á jörðinni breytist síðar. Hús yrðu með hallandi þaki og byggð í sama stíl og önnur hús á jörðinni.
- Kvóð um lagnir: Á reit F er rafstrengur sem fer inn fyrir lóðarmörkin á tveimur stöðum (sjá upprætti).
- Gerð er kvóð um að jarðrask verði ekki til að hlífa rafstrengnum.
- Stærð á byggingarreit: 15.000 m²
- Hús verða á einni hæð
- Hámarkshæð í mæni 4.5 metrar.
- Nýtingarhlutfall: 0,1. sem gerir byggingarmagn uppá 1500 m².

Úrdráttur í aðalskipulagi Reykjavíkur - Kjalarnes - Borgarhluti 10 "Á landbúnaðarsvæðum skal fyrst og fremst gera ráð fyrir íbúðabyggingum sem tengjast búrekstri á viðkomandi landi....." Starfsmannahús þessi eru reist einungis fyrir starfsmenn svæðisins, enda starfsemi Stjórnugriss og Stjórnueggs á umræddri landareign.

Breytingar sem gerðar eru á landareigninni er eftirfarandi:

Nýr byggingareitur og byggingarmagn
Reitur F:
Lóðastærð: 15.000 m²
Hámarks heimilt byggingarmagn: 1500 m²
Nýtingarhlutfall: 0,1
Hámarkshæð byggingar: 4.5 m.

Fornleifar
Ein varða er skilgreind á landareigninni, ekki er vítað um fornleifar.

Skipulagsuppráttur þessi sem fengið hefur meðferð í samræmi við ákvæði 1. mgr. 41. gr Skipulagslaga nr. 123/2010 var samþykkt í

þann _____ 20__ og í _____ þann _____ 20__.

Tilgangur var auglýst frá _____ 20__ með athugasemdafrestri til _____ 20__.

Auglýsing um gildistöku breytingarinnar var birt í B-deild Stjórnartíðinda þann _____ 20__.

Saltvík	116 Reykjavík
-Deiliskipulagsbreyting	
Reitur F	Daga: 10.09.19
Bláastærð: A1	
TAG teiknistofa ehf	
Langaríma 21-23, 112 Reykjavík, s: 699 4297	
Kt: 500215-1000, atla@tagteiknistofa	
Atli Jóhann Guðbjörnsson, Byggingrafáráðgjafi, Kt: 260978-5789	