



Reykjavíkurborg

Fjármála- og áhættustýringarsvið

Reykjavík, 20. júní 2020
R20060144

Borgarráð

Smábýli 7, - sala á spildu vegna Hringvegjar um Kjalarnes

Óskað er eftir að borgarráð samþykki sölu á hluta lands Smábýlis 7, landnúmer 125875 til Vegagerðarinnar vegna breikkunar Hringvegjar um Kjalarnes.

Greinargerð:

Vegagerðin áformar breikkun Hringvegjar um Kjalarnes á um 9 km kafla milli vegamóta Hvalfjarðarvegjar í vestri og Varmhóla í austri. Kveðið er á um framkvæmdina í samgönguáætlun 2020 til 2023 og gert ráð fyrir að verkið verði unnið á þeim tíma. Framkvæmdin er liður í að bæta samgöngur og umferðaröryggi á þjóðvegum. Þannig munu aðskilnaður akstursteftna, fækkun og breytingar á tengingum og vegamótum bæta umferðaröryggi vegarins. Til þess að þetta verði mögulegt þarf Vegagerðin þarf að kaupa land af landeigendum vegna framkvæmdanna.

Kaupverð er kr.18.542 fyrir 73 fermetra lands.

Óli Jón Hertervig

Hjálagt:

Samkomulag og afsal dags 12. júní 2020.

Samið hefur:
AM Praxis ehf.
Reynir Karlsson hrl.
og lögg. fasteignasali
Sigtúni 42, 105 R.

Samningur og afsal

Vegagerðin, kt. 680269-2899, Borgartúni 5-7, 105 Reykjavík, annars vegar, og Reykjavíkurborg kt. 530269-7609, Ráðhúsinu Tjarnargötu 11, 101 Reykjavík, hér eftir í samningi þessum nefnd landeigandi, hins vegar, gera með sér eftirfarandi samning og afsal í tengslum við framkvæmdir í landi Smábýlis 7, landnúmer 125875, vegna breikkunar Hringvegur (1) um Kjalarnes.

Nýtt landeignanúmer _____ Nýtt fasteignanúmer _____

1. gr.

Land undir vegsvæði.

Landeigandi eru þinglýstur eigandi Smábýlis 7, landnúmer 125875, Kjalarnesi, Reykjavík. Hann lætur af hendi land undir hliðarveg í landi jarðarinnar í tenglum við framkvæmdir við Hringveg um Kjalarnes, sbr. fylgiskjal 1 *uppdráttur/mynd Hringvegur um Kjalarnes Smábýli 7 125875 – Grunnmynd st. 20760-20840.*

Breidd vegsvæðis hliðarvega er 30 metrar, þ.e. 15 metrar frá miðlínu þeirra til hvorrar handar.

Heildarflatarmál lands þ.e. þinglýst vegsvæðis verður alls 73 m² sbr. fylgiskjal 2 *Hringvegur um Kjalarnes – Smábýli 7 125875 Grunnmynd – Hnitsettur uppdráttur.*

2. gr.

Bætur fyrir land

Svo sem að framan greinir er heildarflatarmál lands undir veg 73 m². Vegagerðin greiðir því bætur sem hér segir:

Land undir vegsvæði	73 m ²	@ 254 kr./m ²	18.542 kr.
---------------------	-------------------	--------------------------	------------

Samtals:

18.542 kr.

Bæturnar verða inntar af hendi innan 30 daga frá þinglýsingu samnings þessa. Telst Vegagerðin þá réttur og löglegur eigandi ofangreindrar landspildu undir vegsvæði frá þeim degi. Bætur greiðast inn á reikning Eignasjóðs Reykjavíkurborgar kt. 621102-2220 nr. 0313-26-54780.

3. gr.

Frágangur raskaðs lands.

Vegagerðin mun annast frágang raskaðs lands.



4. gr.

Fyrirvari vegna hækkunar bóta

Komi til þess að aðrir landeigendur á Kjalarnesi en sá sem er aðili að samningi þessum, fái hærri bætur frá Vegagerðinni vegna lagningar Hringvegur um Kjalarnes, s.s. vegna úrskurða matsnefndar eignarnámsbóta, niðurstöðu dómsstóla eða samninga við Vegagerðina, skal hækka bætur samkvæmt samningi þessum í samræmi við það svo fyllsta jafnræðis sé gætt, enda sé um algerlega sambærilegar forsendur að ræða í málunum.

5. gr.

Réttarfar

Rísi mál út af samningi þessum skal reka það fyrir Héraðsdómi Reykjavíkur.

6. gr.

Undirritun og þinglýsing

Samningi þessum og afsali skal þinglýst. Vegagerðin ber allan kostnað af þinglýsingu, þ.m.t. stimpilgjöld.

Af samningi þessum eru gerð þrjú samhljóða eintök og halda aðilar einu hvor um sig en eitt eintak fer til þinglýsingar.

Öllu framanrituðu til staðfestingar rita aðilar nöfn sín undir í viðurvist tveggja tilkvaddra vitundarvotta.

Reykjavík, 12. júní 2020

F.h. Reykjavíkurborgar
með fyrirvara um samþykki borgarráðs

F.h. Vegagerðarinnar

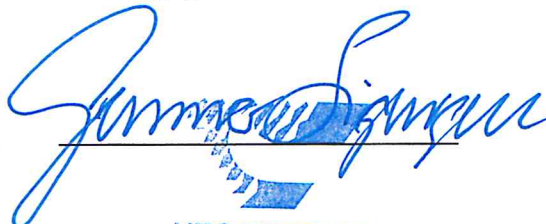
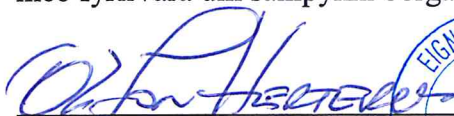

VEGAGERÐIN

Vottar að rétttri undirskrift, dagsetningu og fjárræði

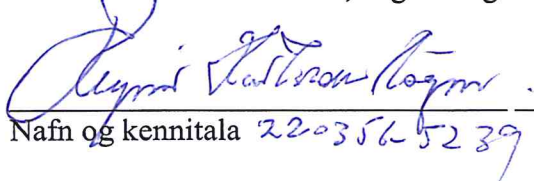

Nafn og kennitala 2203565239

Nafn og kennitala

Fylgiskjöl:

1. Uppdráttur/mynd Hringvegur um Kjalarnes – Smábýli 7 125875 – Grunnmynd st. 20760-20840.
2. Uppdráttur/mynd Hringvegur um Kjalarnes Smábýli 7 125875 Grunnmynd – Hnitsettur uppdráttur.
3. Eyðublað F-550 Umsókn um skráningu nýrra landeigna í fasteignaskrá.

75M.1

Fylgiskjal 2



		Vegagerðin Hringvegur um Kjalarnes Smábýli 7 vegsvæði - 125875	Útg. 11.03.2019 Útgáfa Vp. 1:5 Höfundur GFL Vp. 1:25 N. A.
Málaveldi 1:4.000 1:1.000	Nýtt vegsvæði Reibstígur Ödi Móllina Kantlína	Nýtt vegsvæði Reibstígur Ödi Móllina Kantlína	Nýtt vegsvæði Reibstígur Ödi Móllina Kantlína

Nýtt vegsvæði Smábýli 7 - 73 m²

Kirkjuland
 Árvelli
 Smábýli 1-12
 Saltvík
 Sörlagerði
 Smábýli 7-8
 Hlíðargarður
 Smábýli 5
 Kerhólar
 Sjávarhólar
 Smábýli 2
 Horn

Saltvík 2
 Saltvík

20100, 20200, 20300, 20400, 20500, 20600, 20700, 20800, 20900, 21000, 21100, 21200, 21300, 21400, 21500

0 40 80 120 160 200m

Landmælinga- og Vegagerðisráðgjafi
 Leifur Þorvaldursson
 Landmælinga- og Vegagerðisráðgjafi
 Leifur Þorvaldursson
 Landmælinga- og Vegagerðisráðgjafi
 Leifur Þorvaldursson

Höfsvík

GREINARGERÐ VEGNA KAUPA VEGAGERÐARINNAR Á VEGSVÆÐI LUNDIR NÝJAN VEG ÚR LANDI SMÁBYLIS 7 Á KJALARN. REYKJAVÍKURBORG.

Óskaði er eftir að stofna spildu samkvæmt uppdráttu þessum undir vegsvæði úr landi Smábýlis 7.

Fláttarmál lands undir vegsvæði í landi Smábýlis 7 sem landeigandi afsalar verður skipt út úr jörðinni. Heildarfláttarmál þinglýsts svæðis er alls 73 m².

Heiti lands er Smábýli 7 vegsvæði og heiti upprunals er Smábýli 7 og landnúmer er 125875.

Breidd vegsvæðis er 30 m, þ.e. 15 m til hvorrar handar út frá miðlinu hlíðarvega.

HINITASKRÁ VEGLÍNNA
1-16. ver. 2020.01.16
Vegljna landakaup.alg
Gerðidags: MO 16.1.2020 18:24

Hlíðarvegur 2	AUSTUR	NORÐUR	
STÖÐ	364199.71	416056.80	
2776.82	363963.64	416475.81	

HINITASKRÁ PUNKTA	
1. A=364144.79	N=416183.95
2. A=364098.56	N=416264.58
3. A=364099.37	N=416265.46
4. A=364145.08	N=416184.35



Afstöðumynd
Mkv. 1:100.000

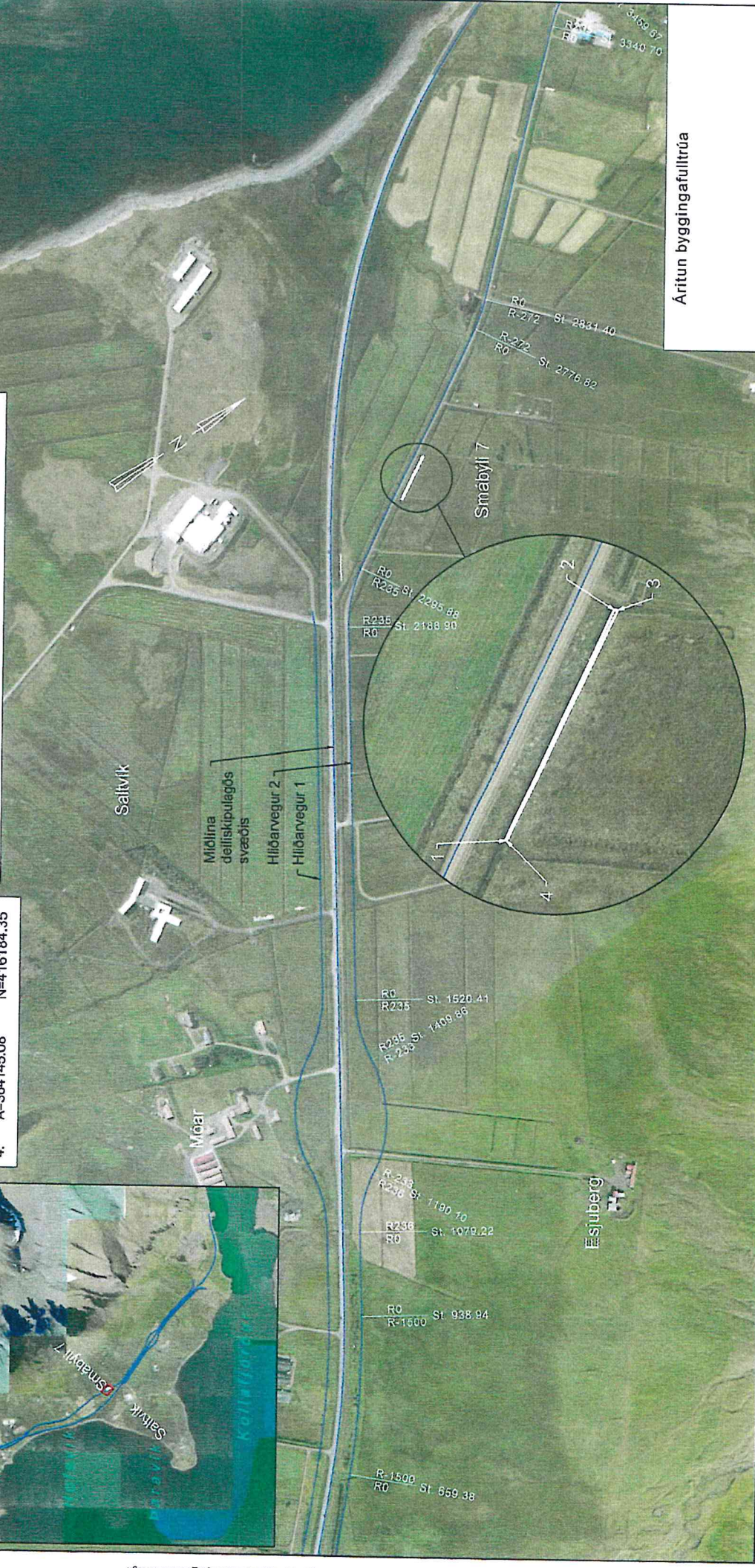

Áritun byggingafultrúa

Útgáfa	28.01.2020
Útöskun	-
Veggr.	1-15
Höfundur	g.l.g.
Teikn. nr.	0/b.
W-25	A

Vegagerðin	
Málsvæði	Hernað
1:100.000	Teiknað
1:10.000	MO
1:2.000	Yfirbúð
Bláskrá	A4
Sýnmynd	-

SMÁBYLI 7 - VEGSVÆÐI
Breidd vegsvæðis er 30 m, þ.e. 15 m til hvorrar handar út frá miðlinu hlíðarvega.
Stærð vegsvæðis er 73 m².

[Handwritten signature]



Landmælingar: Vegagerðin
Hnitakerfi: ISN83 Hæðakerfi: Landshæðarmet
Lofmyndataka og myndmæling: Lofmyndir ehf.
Flughæð: 3000m Mæskvastærð: 10x10m.
Kortagerð: Vegagerðin

J. Skj. 1.

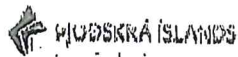

F-550 Umsókn um skráningu nýrra landeigna í fasteignaskrá

Skv. 14. gr. laga nr. 6/2001 um skráningu og mat fasteigna.

Dagsetning _____

1. Eign

Helti upprunalandeignar _____

Landeignanúmer
upprunalandeignar _____

Sex tölustafir og sleppa L fyrir framan

Sveitarfélag _____

Helti nýrra landeigna _____

Fjöldi nýrra landeigna _____

Mannvirki sem fylgja
(mhl.nr.) _____

2. Greiðandi

Fullt nafn _____

Kennitala _____

3. Tengiliður

Nafn _____

Kennitala _____

Sími _____

Netfang _____

4. Undirskriftir elgenda

141258-4277

[Handwritten signature]

Kennitala Undirskrift

Kennitala Undirskrift

Kennitala Undirskrift



5. Skil á eyðublaði

Vinearmtegast notið bakhlíf þessa eyðublaðs til undirskrifa elgenda ef þörf er á fleiri línun. Hnitsettur uppdráttur af afmörkun landeignar skal fylgja þessu eyðublaði og því skilað til viðkomandi sveitarfélags. Innheimt er gjald fyrir stofnun fasteignar skv. gjaldskrá þí.

[Handwritten signature]