



Miðja máls og læsis

Fjölmenningarráð 28. febrúar 2024





Hvað er Miðja máls og læsis?

Miðja máls og læsis er **þekkingarteymi á vegum Reykjavíkurborgar** sem fer á vettvang og veitir kennurum og starfsfólki í skóla- og frístundastarfi stuðning, ráðgjöf og fræðslu varðandi málproska, læsi, íslensku sem annað mál, fjöltyngi og fjölmenningu.

<https://mml.reykjavik.is/>



Styrkurinn liggur í teyminu

Hóf störf 1. ágúst 2016 með fjórum mál- og læsissérfræðingum

Brúarsmiðir komu til starfa haustið 2017

Sérfræðingar vegna íslensku sem annars tungumáls hófu störf haustið 2019 og 2021

Verkefnastjórar fjölmennningar í skóla- og frístundastarfi fluttust til MML áramótin 2022

Haustið 2023 bættust við tveir ráðgjafar vegna barna með rofna skólagöngu í tímabundið verkefni

Vorið 2024 starfa 14 ráðgjafar sem sinna fjölbreyttum verkefnum hjá MML





Markmið Miðju máls og læsis

- að **efla fagmennsku** kennara og starfsfólks í skóla- og frístundastarfi með **ráðgjöf, símenntun og stuðningi** við markviss vinnubrögð með mál og læsi og fjölbreytta starfs- og kennsluhætti.
- að **tryggja aðgengi** alls starfsfólks og kennara í skóla- og frístundastarfi að **ráðgjöf og stuðningi** við fagleg vinnubrögð með mál og læsi og fjölbreytta starfs- og kennsluhætti.



Íslenska fyrir öll

- styðja leikskólakennara og starfsfólk leikskóla við að **byggja upp ríkulegt mál- og læsisumhverfi** í öllum leikskólum borgarinnar
- styðja starfsfólk í frístundastarfi við að **nýta þau tækifæri** sem liggja í starfi á frístundaheimilum og í félagsmiðstöðvum til að vinna með mál og læsi
- styðja grunnskólakennara og starfsfólk í grunnskólum við **að þróa og beita** kennsluháttum sem reynast best við lestrarkennslu í blönduðum nemendahópi og vinnu með læsi í víðum skilningi
- standa fyrir námskeiðum og fræðslufundum fyrir starfsfólk og kennara í skóla- og frístundastarfi
- halda úti vef með **fræðsluefni og leiðbeiningum** um vinnu með mál og læsi
- auka færni kennara beggja skólastiga við að efla mál og læsi allra barna með sérstaka áherslu á börn sem **ljóst er að þurfa stuðning**
- skapa vettvang fyrir **tengslanet** starfsfólks og kennara í skóla- og frístundastarfi sem hittist reglulega til að miðla og afla nýrrar þekkingar
- auka þekkingu og færni kennara beggja skólastiga til að **vinna með foreldrum** að því að efla mál og læsi á íslensku og fjölbreyttum móðurmálum
- veita kennsluráðgjöfum og starfsfólki skóla ráðgjöf vegna framkvæmdar, úrvinnslu niðurstaðna og eftirfylgni vegna **skimana**.



Brúarsmiðir bjóða einnig

- **ráðgjöf og fræðslu** til foreldra og kennara vegna barna með fjölbreyttan tungumála- og menningarbakgrunn
- **stuðning** vegna barna sem eru að koma ný inn í skólakerfið eða eru að flytjast á milli skólastiga
- **millimenningarfræðslu**
- **kennsluráðgjöf**

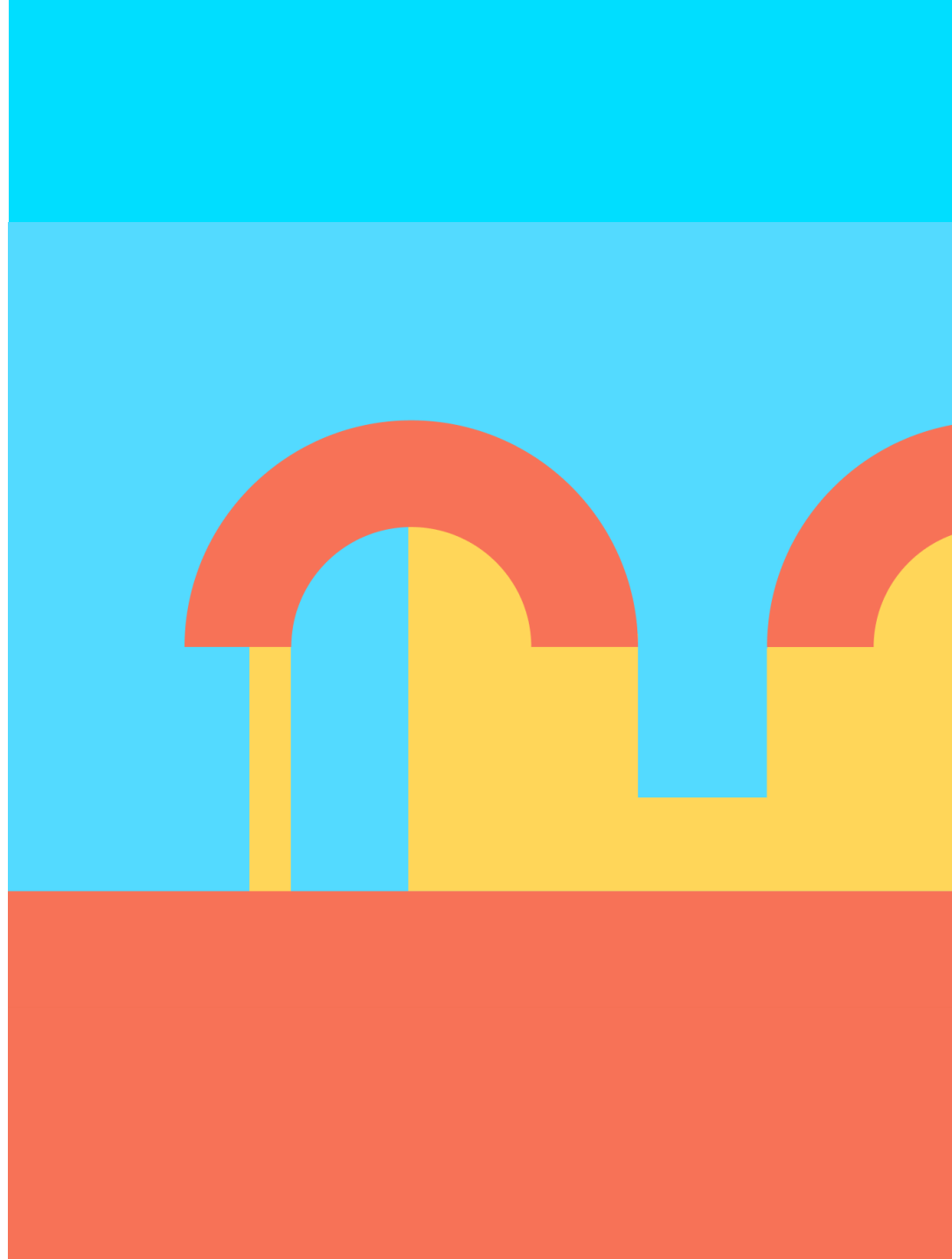



Sýnishorn af heimasíðu MML



Brúarsmiðir Heimili **Skólar og frístund** Mál Læsi Um MML

Skólastarf

Hagnýtt efni

Fræðilegt efni

SKÓLASTARF

Upplýsingar og leiðbeiningar sem tengjast skóla- og frístundastarfi



Nýr nemandi í bekknum



Stöðumat nýrra nemenda á Íslandi



Stuðningur íslenskuvera



Íslenska sem annað tungumál



Milli mála prófið



Unnið með málstefnu



Aðstoð túlka



Móttaka nýrra nemenda af erlendum uppruna



Nýjung Torgið

Torgið er nýtt fræðslukerfi í Reykjavík. Boðið er upp á bæði staðnámskeið og fjarnámskeið auk fræðslu sem starfsfólk sækir þegar því hentar, á þeim hraða sem því hentar.

Miðja máls og læsis vinnur að gerð fræðsluefnis til að styrkja fagfólk sem vinnur að móttöku og gagnkvæmri aðlögun nýrra nemenda á Íslandi, samskiptum og samvinnu við foreldra auk fjölbreyttra námskeiða.

T.d. er unnið að gerð fræðsluefnis og myndbanda um áfallamiðaða nálgun í skólastarfi og myndbanda til að sporna við rasisma og haturstjáningu.

The screenshot shows the Torgið website interface. At the top, there is a navigation bar with the Torgið logo and menu items: Fræðsla, Sigrar, Skýrslur, and Umsjón. Below the navigation bar is a main content area with a video player thumbnail showing a person in a suit. The video title is 'Aðstoð túlka í skóla- og frístundastarfi - SFS/MML' and it has a 4.7 star rating. Below the video player, there are two columns of information: 'Upplýsingar' (Information) and 'Þrep fræðslu' (Course preparation). The 'Upplýsingar' column contains sections for 'LÝSING' (Description), 'GRUNNUPPLÝSINGAR' (Basic information), and 'SPURNINGAR VÆÐANDI INNHÁLD' (Questions regarding content). The 'Þrep fræðslu' column contains a checklist of course preparation items, each with a green checkmark indicating completion.

Upplýsingar	Þrep fræðslu
LÝSING Hágrýtt fræðsla og upplýsingar um aðstoð túlka í skóla- og frístundastarfi.	<input checked="" type="checkbox"/> Viðtal með túlki <input checked="" type="checkbox"/>
GRUNNUPPLÝSINGAR • Stafræn Fræðsla <input type="checkbox"/> Ekki skirteini	<input checked="" type="checkbox"/> Hvenær á að panta túlki? <input checked="" type="checkbox"/>
SPURNINGAR VÆÐANDI INNHÁLD Miðja máls og læsis – skóla- og frístundastarfi starfsþróunarteymi hjá SFS mml@reykjavik.is	<input checked="" type="checkbox"/> Hvenær á að panta túlki? <input checked="" type="checkbox"/>
	<input checked="" type="checkbox"/> Tungumál og máltyrskur <input checked="" type="checkbox"/>
	<input checked="" type="checkbox"/> Foreldrar og túlkar <input checked="" type="checkbox"/>
	<input checked="" type="checkbox"/> Tulkajónustur <input checked="" type="checkbox"/>
	<input checked="" type="checkbox"/> Val á túlki <input checked="" type="checkbox"/>





Aðgengi

Allt starfsfólk í skóla- og frístundastarfi getur haft samband og óskað eftir ráðgjöf og stuðningi á netfanginu **mml@reykjavik.is**

Við minnum einnig á fjölbreytt hagnýtt og fræðilegt efni á heimasíðu okkar **<https://mml.reykjavik.is/>**

MIÐJA MÁLS OG LÆSIS

Skóla- og frístundasvið Reykjavíkurborgar
Borgartún 12-14, 105 Reykjavík
Sími: 411-1111





Reykjavík