



Reykjavíkurborg

Fjármála- og áhættustýringarsvið

Reykjavík, 20. júní 2020

R20060140

Borgarráð

Hofsland, - sala á spildu vegna Hringveggar um Kjalarnes

Óskað er eftir að borgarráð samþykki sölu á hluta lands Hofslands, landnúmer 125847 til Vegagerðarinnar vegna breikkunar Hringveggar um Kjalarnes.

Greinargerð:

Vegagerðin áformar breikkun Hringveggar um Kjalarnes á um 9 km kafla milli vegamóta Hvalfjarðarveggar í vestri og Varmhóla í austri. Kveðið er á um framkvæmdina í samgönguáætlun 2020 til 2023 og gert ráð fyrir að verkið verði unnið á þeim tíma. Framkvæmdin er liður í að bæta samgöngur og umferðaröryggi á þjóðvegum. Þannig munu aðskilnaður akstur Stefna, fækkun og breytingar á tengingum og vegamótum bæta umferðaröryggi vegarins. Til þess að þetta verði mögulegt þarf Vegagerðin þarf að kaupa land af landeigendum vegna framkvæmdanna.

Kaupverð er kr.3.892.804 fyrir 15.326 fermetra lands.

Óli Jón Hertervig

Hjálagt:

Samkomulag og afsal dags 12. júní 2020.

Samið hefur:
AM Praxis ehf.
Reynir Karlsson hrl.
og lögg. fasteignasali
Sigtúni 42, 105 R.

Samningur og afsal

Vegagerðin, kt. 680269-2899, Borgartúni 5-7, 105 Reykjavík, annars vegar, og Skipulagssjóður Reykjavíkurborgar kt. 511170-0529, Ráðhúsinu Tjarnargötu 11, 101 Reykjavík, hér eftir í samningi þessum nefnd landeigandi, hins vegar, gera með sér eftirfarandi samning og afsal vegna breikkunar Hringvegur (1) um Kjalarnes, um land „Í Hofslandi“, landnúmer 125847, Reykjavík.

Nýtt landeignanúmer _____ Nýtt fasteignanúmer _____

1. gr.

Land undir vegsvæði.

Landeigandi eru þinglýstur eigandi „Í Hofslandi“, landnúmer 125847, Kjalarnesi, Reykjavík. Hann lætur af hendi land undir Hringveg og hliðarveg í landi jarðarinnar í tenglum við framkvæmdir við Hringveg um Kjalarnes, sbr. fylgiskjal 1 *uppdráttur/mynd Hringvegur um Kjalarnes Í Hofslandi 125847 – Grunnmynd st. 23610-24660.*

Breidd vegsvæðis Hringvegur er 60 metrar, þ.e. 30 metrar til hvorrar handar út frá miðlínu deiliskipulags svæðis og breidd vegsvæðis hliðarvega 30 metrar, þ.e. 15 metrar frá miðlínu þeirra til hvorrar handar.

Heildarflatarmál lands þ.e. þinglýst vegsvæðis verður alls 16.510 m² sbr. fylgiskjal 2 *Hringvegur um Kjalarnes – Grundarhverfi 221616 Grunnmynd – Hnitsettur uppdráttur.*

2. gr.

Bætur fyrir land

Svo sem að framan greinir er heildarflatarmál lands undir veg 16.510 m². Frá því dregst 714 m² núverandi vegsvæði sem Vegagerðin á og 470 m² vegsvæði sem hún skilar til landeiganda. Vegagerðin kaupir því af landeiganda 15.326 m² (16.510-714-470). Vegagerðin greiðir því bætur sem hér segir:

Land undir vegsvæði 15.326 m² @ 254 kr./m² 3.892.804 kr.

Samtals:

3.892.804 kr.

Bæturnar verða inntar af hendi innan 30 daga frá þinglýsingu samnings þessa. Telst Vegagerðin þá réttur og löglegur eigandi ofangreindrar landspildu undir vegsvæði frá þeim degi. Bætur greiðast inn á reikning Eignasjóðs Reykjavíkurborgar kt. 621102-2220 nr. 0313-26-54780.



3. gr.

Frágangur raskaðs lands.

Vegagerðin mun annast frágang raskaðs lands.

4. gr.

Fyrirvari vegna hækkunar bóta

Komi til þess að aðrir landeigendur á Kjalarnesi en sá sem er aðili að samningi þessum, fái hærri bætur frá Vegagerðinni vegna lagningar Hringvegur um Kjalarnes, s.s. vegna úrskurða matsnefndar eignarnámsbóta, niðurstöðu dómsstóla eða samninga við Vegagerðina, skal hækka bætur samkvæmt samningi þessum í samræmi við það svo fyllsta jafnræðis sé gætt, enda sé um algerlega sambærilegar forsendur að ræða í málnum.

5. gr.

Réttarfar

Rísi mál út af samningi þessum skal reka það fyrir Héraðsdómi Reykjavíkur.

6. gr.

Undirritun og þinglýsing

Samningi þessum og afsali skal þinglýst. Vegagerðin ber allan kostnað af þinglýsingu, þ.m.t. stimpilgjöld.

Af samningi þessum eru gerð þrjú samhljóða eintök og halda aðilar einu hvor um sig en eitt eintak fer til þinglýsingar.

Öllu framanrituðu til staðfestingar rita aðilar nöfn sín undir í viðurvist tveggja tilkvaddra vitundarvotta.

12. júní 2020

F.h. Skipulagssjóðs Reykjavíkurborgar
með fyrirvara um samþykki borgarráðs



F.h. Vegagerðarinnar



Vottar að réttri undirskrift, dagsetningu og fjárræði

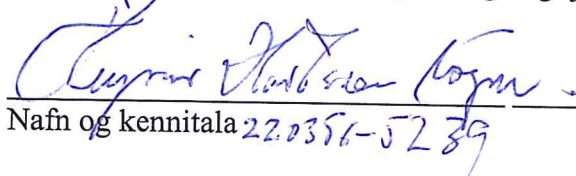

Nafn og kennitala 220356-5239

Nafn og kennitala

Fylgiskjöl:

1. Uppdráttur/mynd Hringvegur um Kjalarnes – Í Hofslandi 125847 – Grunnmynd st. 23610-24660.
2. Uppdráttur/mynd Hringvegur um Kjalarnes Í Hofslandi 125847 Grunnmynd – Hnitsettur uppdráttur.
3. Eyðublað F-550 Umsókn um skráningu nýrra landeigna í fasteignaskrá.

FSkj.1

Fylgiskjal 2



Dagsfr. 1.03.2019 Útgáfa: - Númer: 1-05 Formverð. 002 Vefb. 06 A		Hingvegur um Kjalarnes í Hofslandi vegsvæði - 125847 Grunnmynd Vegsvæði st. 23610-24660	
Vegagerðin Húsn. - Tækn. - Væð. - Málst. - A3 A		Nýtt vegsvæði Reibsligur Oxil Hjólasligur Midlína Kantlína Nuverandi vegsvæði	
Læruningur: Veggerðin Útvefning: Lögfræðingur Fláki: 300mm Málavéð: 1:500 Formverð: 002			

Afstöðumynd
Mkv. 1:100.000



HNITASKRÁ MIÐLÍF
1-15. ver_2020.03.0.
Veglinna landakaup
Gerf/dags:MO 2.3.2020 12:12:48

Miðlina deiliskipulagðs svæðis
STÖÐ AUSTUR NORÐUR
23480.88 362851.65 418491.58
23703.22 362798.33 418706.58
23917.70 362798.71 418920.86
24630.13 362834.10 419632.42
24808.23 362837.10 419810.41

Miðlina hringtorgs deiliskipulagðs svæðisvið Grundarhverfi
STÖÐ AUSTUR NORÐUR
0.00 362825.10 418698.34

Hlíðarvegur 5
STÖÐ AUSTUR NORÐUR
218.90 362640.02 418629.38
291.17 362703.54 418658.40
365.29 362766.77 418693.75

Hlíðarvegur 6
STÖÐ AUSTUR NORÐUR
0.00 362721.04 418655.17
58.16 362740.49 418601.73

HNITASKRÁ PUNKTA

1. N=418654.91 A=362766.48
2. N=418674.28 A=362750.75
3. N=418664.86 A=362732.50
4. N=418625.40 A=362752.55
5. N=418625.40 A=362743.54
6. N=418606.06 A=362743.95
7. N=418612.13 A=362724.86
8. N=418644.02 A=362710.83
9. N=418624.77 A=362685.13
10. N=418639.41 A=362639.12
11. N=418644.39 A=362639.32
12. N=418704.17 A=362745.51
13. N=418741.68 A=362766.38
14. N=419654.65 A=362805.16
15. N=419662.20 A=362817.78
16. N=418911.78 A=362782.68
17. N=418801.42 A=362773.54

GREIN ERD VEGNA KAUPA VEGAGERÐARINNAR Á VEGSVÆÐI UNDIR NYJAN...G ÚR LANDI Í HOFSLANDI Á KJALARNESI, REYKJAVÍKURBORG.

Óskað er eftir að stofna spildu samkvæmt uppdætti þessum undir vegsvæði úr landi í Hofslandi.
Flatarmál lands undir vegsvæði í landi í Hofslandi sem landeigandi afsalar verður skipt út úr jörðinni. Heildarflatarmál þinglýsts svæðis er alls 16.510 m².
Heiti lands er í Hofslandi vegsvæði og heiti upprunals er í Hofslandi og landnúmer er 125847.
Breidd vegsvæðis er 60 m, þ.e. 30 m til hvorrar handar út frá miðlinu deiliskipulagðs svæðis undir Hringveg annarsvegar og 15 m til hvorrar handar út frá miðlinu hlíðarvega hinsvegar.

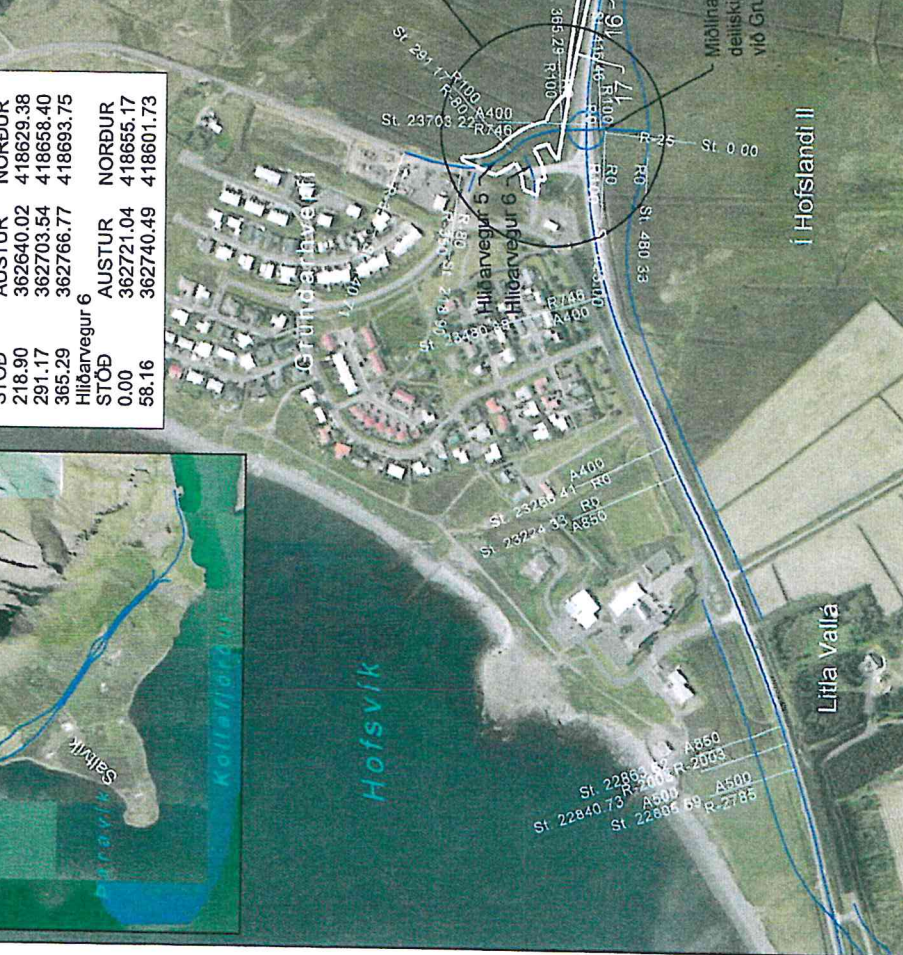
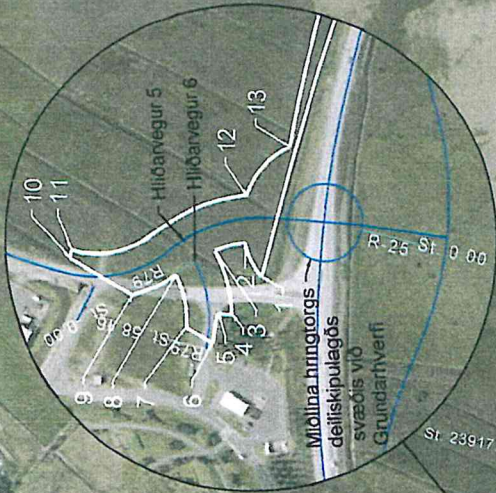

Áritun byggingafulfrúa

Í HOFSLANDI - VEGSVÆÐI
Breidd vegsvæðis er 60 m, þ.e. 30 m til hvorrar handar út frá miðlinu deiliskipulagðs svæðis undir Hringveg annarsvegar og 15 m til hvorrar handar út frá miðlinu hlíðarvega hinsvegar.
Stærð vegsvæðis er 16.510 m².

Landmælingar: Veggerðin
Höfðkerfi: IS 893 Höfðkerfi: Landsheðkerfi
Lofthæðataka og myndtölur: Lofthæðir ehf.
Flughæð: 3000m Móskaustærð: 10x10m.
Kortagerð: Veggerðin

Veggerðin

Máskvæði	Hannaþó	-
Málavæði	Tekubæ	MO
1:100.000	Yfirflá	-
1:10.000	Smykk	-
1:5.000	Báðar	A4

Hringvegur um Kjalarnes
í Hofslandi vegsvæði - 125847

Grunnmynd
Vegsvæði

Dagfr.	02.03.2020
Útböðun.	-
Vagnr.	1-15
Höfnunarsig	919
Tölun nr.	W-42
Útg.	A

Ískj. 3.



F-550 Umsókn um skráningu nýrra landeigna í fasteignaskrá

Skv. 14. gr. laga nr. 6/2001 um skráningu og mat fasteigna.

Dagsetning _____

1. Eign

Heiti upprunalandeignar _____

Landeignanúmer
upprunalandeignar _____

Sex tölustafir og sleppa L fyrir framan

Sveitarfélag _____

Heiti nýrra landeigna _____

Fjöldi nýrra landeigna _____

Mannvirki sem fylgja
(mhl.nr.) _____

2. Greiðandi

Fullt nafn _____

Kennitala _____

3. Tengiliður

Nafn _____

Kennitala _____

Sími _____

Netfang _____

4. Undirskriftir eigenda

141258-4279

Olafur Hermannsson

Kennitala Undirskrift _____

Kennitala Undirskrift _____

Kennitala Undirskrift _____



5. Skil á eyðublaði

Vinsamlegast notið bakhlið þessa eyðublaðs til undirskrifta eigenda ef þörf er á fleiri línunum. Hnitsettur uppdráttur af afmörkun landeignar skal fylgja þessu eyðublaði og því skilað til viðkomandi sveitarfélags. Innheimt er gjald fyrir stofnun fasteignar skv. gjaldskrá þí.

SWP