



Reykjavíkurborg

Fjármála- og áhættustýringarsvið

Reykjavík, 13. júní 2020
R20060145

Borgarráð

Arnarholt - sala á spildu vegna Hringveggar um Kjalarnes

Óskað er eftir að borgarráð samþykki sölu á hluta lands Arnarholts, landnúmer 125651 til Vegagerðarinnar vegna breikkunar Hringveggar um Kjalarnes.

Greinargerð:

Vegagerðin áformar breikkun Hringveggar um Kjalarnes á um 9 km kafla milli vegamóta Hvalfjarðarveggar í vestri og Varmhóla í austri. Kveðið er á um framkvæmdina í samgönguáætlun 2020 til 2023 og gert ráð fyrir að verkið verði unnið á þeim tíma. Framkvæmdin er liður í að bæta samgöngur og umferðaröryggi á þjóðvegum. Þannig munu aðskilnaður akstur Stefna, fækkun og breytingar á tengingum og vegamótum bæta umferðaröryggi vegarins. Til þess að þetta verði mögulegt þarf Vegagerðin þarf að kaupa land af landeigendum vegna framkvæmdanna.

Kaupverð er kr.10.455.656 fyrir 41.164 fermetra lands.

Óli Jón Hertervig

Hjálagt:

Samkomulag og afsal dags 12. júní 2020.

Samið hefur:
AM Praxis ehf.
Reynir Karlsson hrl.
og lögg. fasteignasali
Sigtúni 42, 105 R.

Samningur og afsal

Vegagerðin, kt. 680269-2899, Borgartúni 5-7, 105 Reykjavík, annars vegar, og Reykjavíkurborg kt. 530269-7609, Ráðhúsinu Tjarnargötu 11, 101 Reykjavík, hér eftir í samningi þessum nefnd landeigandi, hins vegar, gera með sér eftirfarandi samning og afsal vegna breikkunar Hringvegur (1) um Kjalarnes, um land Arnarholts, landnúmer 125651, Reykjavík.

Nýtt landnúmer _____ Nýtt fasteignanúmer _____

1. gr.

Land undir vegsvæði.

Landeigandi eru þinglýstur eigandi Arnarholts, landnúmer 125651, Kjalarnesi, Reykjavík. Hann lætur af hendi land undir Hringveg og hliðarveg í landi jarðarinnar í tenglum við framkvæmdir við Hringveg um Kjalarnes, sbr. fylgiskjal 1 *uppdráttur/mynd Hringvegur um Kjalarnes Arnarholt 125651 – Grunnmynd st. 25300-25920.*

Breidd vegsvæðis Hringvegur er 60 metrar, þ.e. 30 metrar til hvorrar handar út frá miðlínu deiliskipulags svæðis og breidd vegsvæðis hliðarvega 30 metrar, þ.e. 15 metrar frá miðlínu þeirra til hvorrar handar.

Heildarflatarmál lands þ.e. þinglýst vegsvæðis verður alls 48.414 m² sbr. fylgiskjal 2 *Hringvegur um Kjalarnes – Arnarholt 125651 Grunnmynd – Hnitsettur uppdráttur.*

2. gr.

Bætur fyrir land

Svo sem að framan greinir er heildarflatarmál lands undir veg 48.414 m². Frá því dregst 7.250 m² núverandi vegsvæði sem Vegagerðin á. Vegagerðin kaupir því af landeiganda 41.164 m² (48.414-7.250). Vegagerðin greiðir því bætur sem hér segir:

Land undir vegsvæði 41.164 m² @ 254 kr./m² 10.455.656 kr.

Samtals:

10.455.656 kr.

Bæturnar verða inntar af hendi innan 30 daga frá þinglýsingu samnings þessa. Telst Vegagerðin þá réttur og löglegur eigandi ofangreindrar landspildu undir vegsvæði frá þeim degi. Bætur greiðast inn á reikning Eignasjóðs Reykjavíkurborgar kt. 621102-2220 nr. 0313-26-54780.

3. gr.

Frágangur raskaðs lands.

Vegagerðin mun annast frágang raskaðs lands.

4. gr.

Fyrirvari vegna hækkunar bóta

Komi til þess að aðrir landeigendur á Kjalarnesi en sá sem er aðili að samningi þessum, fái hærri bætur frá Vegagerðinni vegna lagningar Hringvegur um Kjalarnes, s.s. vegna úrskurða matsnefndar eignarnámsbóta, niðurstöðu dómsstóla eða samninga við Vegagerðina, skal hækka bætur samkvæmt samningi þessum í samræmi við það svo fyllsta jafnræðis sé gætt, enda sé um algerlega sambærilegar forsendur að ræða í málunum.

5. gr.

Réttarfar

Rísi mál út af samningi þessum skal reka það fyrir Héraðsdómi Reykjavíkur.

6. gr.

Undirritun og þinglýsing



Samningi þessum og afsali skal þinglýst. Vegagerðin ber allan kostnað af þinglýsingu, þ.m.t. stimpilgjöld.

Af samningi þessum eru gerð þrjú samhljóða eintök og halda aðilar einu hvor um sig en eitt eintak fer til þinglýsingar.

Öllu framanrituðu til staðfestingar rita aðilar nöfn sín undir í viðurvist tveggja tilkvaddra vitundarvotta.

Reykjavík, 12. júní 2020

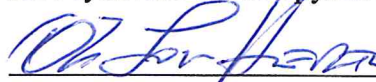
F.h. Reykjavíkurborgar
með fyrirvara um samþykki borgarráðs

F.h. Vegagerðarinnar



Vottar að rétttri undirskrift, dagsetningu og fjárræði

Nafn og kennitala 220356-5239

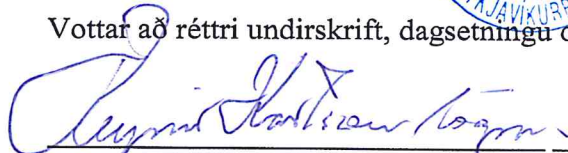
Nafn og kennitala

Fylgiskjöl:

1. Uppdráttur/mynd Hringvegur um Kjalarnes – Arnarholt 125651 – Grunnmynd st. 25300-25920.
2. Uppdráttur/mynd Hringvegur um Kjalarnes Arnarholt 125651 Grunnmynd – Hnitsettur uppdráttur.
3. Eyðublað F-550 Umsókn um skráningu nýrra landeigna í fasteignaskrá.

Fskj. 1



Leiðsniðing: Veggerðin
 Leiðsniðing og hönnun veggerðinga
 Útvefing og hönnun veggerðinga
 Planið: 3000 Mættast: 1:2.000
 Skala: 1:2.000
 Dátum: 11.03.2019

Veðgerðin
 Hringvegur um Kjalarnes
 Arnarholt vegsvæði - 125651

Veðgerðin
 Mál: 1:4.000
 Mál: 1:2.000
 Mál: 1:2.000
 Mál: 1:2.000
 Mál: 1:2.000
 Mál: 1:2.000

Veðgerðin
 Hringvegur um Kjalarnes
 Arnarholt vegsvæði - 125651

Veðgerðin
 Grunnmynd
 Vegsvæði sl. 25300-25920

Veðgerðin
 Nýtt vegsvæði
 Reléfastigur
 Núverandi vegsvæði
 Ód
 Hólastigur
 Miðlína
 Kantlína

[Handwritten signature]

Leiðsniðing: Veggerðin
 Leiðsniðing og hönnun veggerðinga
 Útvefing og hönnun veggerðinga
 Planið: 3000 Mættast: 1:2.000
 Skala: 1:2.000
 Dátum: 11.03.2019

GREINARGERÐ VEGNA KAUPA VEGAGERÐARINNAR Á VEGSVÆÐI UNDIR NÝJAN VEG ÚR LANDI ARNARHOLTS Á KJALARNESI, REYKJAVÍKURBORG.

Óskað er eftir að stofna spildu samkvæmt uppdrætti þessum undir vegsvæði úr landi Arnarholts.

Flatarmál lands undir vegsvæði í landi Arnarholts sem landeigandi afsalar verður skipt út úr jörðinni. Heildarflatarmál þinglýsts svæðis er alls 48.414m².

Heiti lands er Arnarholt vegsvæði og heiti upprunals lands er Arnarholt og landnúmer er 125651.

Breidd vegsvæðis er 60 m, þ.e. 30 m til hvorrar handar út frá miðlinu deiliskipulagðs svæðis undir Hringveg annarsvegar og 15 m til hvorrar handar út frá miðlinu hlíðarvega hinsvegar.

HNITASKRÁ MIÐLINU
1-6. ver. 2020.03.07
Veglína landakaup
Gerf/dags: MO 2.3.2020 12:12:48

Miðlina deiliskipulagðs svæðis	
STÖÐ	NORÐUR
25183.04	362762.28
25447.11	362725.13
25528.69	362722.28
26149.48	362706.22
421140.07	

Hlíðarvegur 3	
STÖÐ	NORÐUR
2146.09	362800.49
2464.70	362755.09
2546.82	362752.26
420649.77	

Hlíðarvegur 4	
STÖÐ	NORÐUR
0.00	362780.24
141.32	362744.57
482.78	362695.93
1195.83	362673.66
421183.90	

HNITASKRÁ PUNKTA

1.	A=362699.45	N=420275.16
2.	A=362668.03	N=420882.10
3.	A=362741.90	N=420921.04
4.	A=362751.12	N=420564.77
5.	A=362766.90	N=420565.18
6.	A=362781.54	N=420329.13

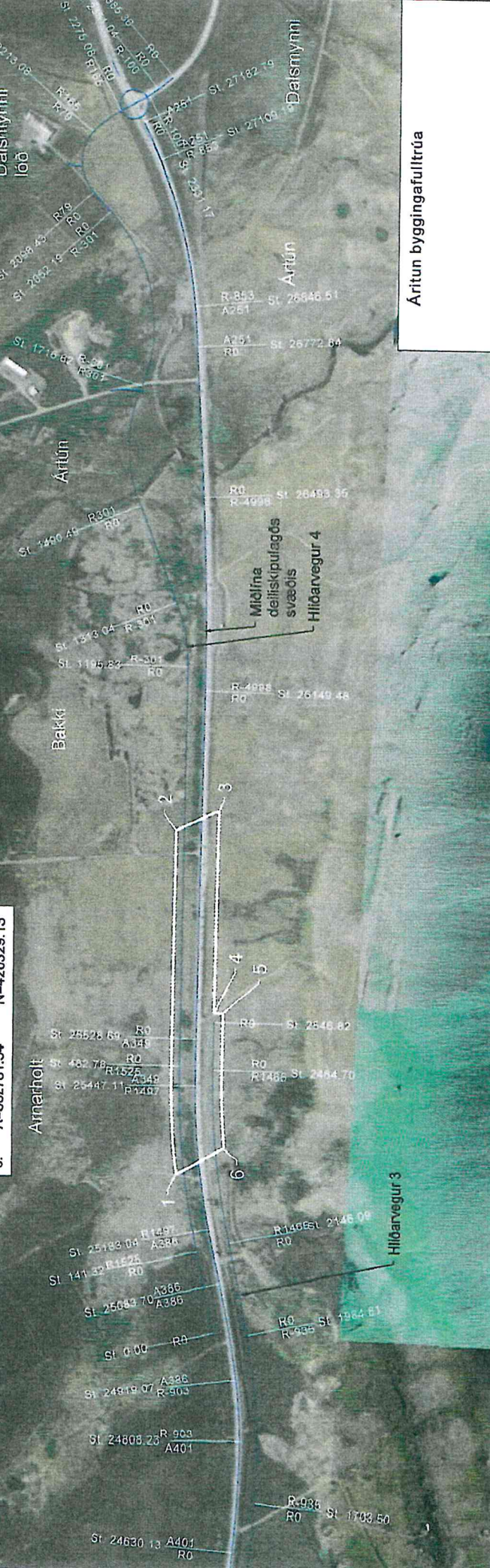

Artun byggingafrúa

Daga Út. 03.2020	Úbodr.	-
Vegr.	1-15	
Hennars		
Tein. nr.	W-48	Úp. A

Vegagerðin

Málsvæði	Hennar	
1:100.000	Tönnuð	MO
1:10.000	Yfirfærð	
Búðarmál	A4	Sambýkt

SPILDA ÚR LANDI ARNARHOLTS - VEGSVÆÐI
Breidd vegsvæðis er 60 m, þ.e. 30 m til hvorrar handar út frá miðlinu deiliskipulagðs svæðis undir Hringveg annarsvegar og 15 m til hvorrar handar út frá miðlinu hlíðarvega hinsvegar.
Stærð vegsvæðis er 48.414 m².

Landmalingar: Veggerðin
Hilakert: ISN93 Hæðarkert, Landhæðarmet
Leiðmyndað og myndmaling: Leiðmyndir ehf.
Flághæð 3000m Moskvæstaré 10x10m.
Kortgerð: Veggerðin

[Handwritten signature]

FS 14. J.

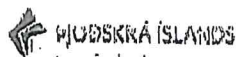

F-550 Umsókn um skráningu nýrra landeigna í fasteignaskrá

Skv. 14. gr. laga nr. 6/2001 um skráningu og mat fasteigna.

Dagsetning _____

1. Eign

Hélt upprunalandeignar _____

Landeignanúmer
upprunalandeignar _____

Sex tölustafir og sleppa L fyrir framan

Sveltartélag _____

Hélt nýrra landeigna _____

Fjöldi nýrra landeigna _____

Mannvirki sem fylgja
(mhl.nr.) _____

2. Greiðandi

Fullt nafn _____

Kennitala _____

3. Tengiliður

Nafn _____

Kennitala _____

Sími _____

Netfang _____

4. Undirskriftir eigenda

141258-4275

Handwritten signature

Kennitala Undirskrift

_____ Kennitala Undirskrift

_____ Kennitala Undirskrift



5. Skil á eyðublaði

Vinsamlegast notið bakhlið þessa eyðublaðs til undirskrifa eigenda ef þörf er á fleiri línun. Hnitsettur uppdráttur af afmörkun landeignar skal fylgja þessu eyðublaði og því skilað til viðkomandi sveltartélags. Innhelmt er gjald fyrir stofnun fasteignar skv. gjaldskrá þí.

Handwritten signature