



Reykjavík 01.07.2020

Borgarráð Reykjavíkur  
Tjarnargötu 11  
101 Reykjavík

Hér með sendist útskrift úr gerðabók skipulags- og samgönguráðs frá 1. júlí 2020 varðandi eftirfarandi mál.

### **Mýrargata 21 og 23**

Lögð fram umsókn Einars Ólafssonar dags. 18. júlí 2019 varðandi breytingu á deiliskipulagi Nýlendureits, reits 1.131, vegna lóðarinnar nr. 21-23 við Mýrargötu. Í breytingunni felst að minnka umfang og hæðir kirkjunnar ásamt því að kirkjuturnar eru lækkaðir. Turnunum fækkar úr 5 í 2, hámarkshæð hærri turns minnkar úr 22 metrum niður í 18 metra og minni turns úr 17. metrum niður í 15 metra og umfang kirkjunnar minnkar, samkvæmt deiliskipulags-, skuggavarps- og skýringaruppdr. Arkiteo ehf. dags. 18. maí 2020.

Ingvar Jón Bates Gíslason verkefnastjóri tekur sæti á fundinum undir þessum lið.

*Samþykkt að auglýsa framlagða tillögu, skv. 1. mgr. 41. gr. sbr. 1. mgr. 43. gr. skipulagslaga nr. 123/2010.  
Vísað til borgarráðs.*

F.h. umhverfis- og skipulagssviðs

Erna Hrönn Geirsdóttir

Fylgiskjöl: deiliskipulags-, skuggavarps- og skýringaruppdr. dags. 18. maí 2020.

## Almennar upplýsingar:

Nafn Einar Ólafsson  
Erindi nr. P-2019-07-18-0158  
Kennitala 0105623419  
Heimilisfang HVASSALEITI 39, Reykjavík  
Póstnúmer 103  
Símanúmer 5623999  
Netfang arkiteo@arkiteo.is  
Nafn forsvarsmanns (ef -  
um fjöleignarhús er að  
ræða)  
Netfang tengiliðs arkiteo@arkiteo.is

Greiðanda kennitala 6709012110  
Greiðanda nafn Söfnuður Moskvu-Patríarkatsins  
Greiðanda netfang info@orthodox.is

## Framkvæmdasvæði

Heimilisfang/lóðarheiti Mýrargata 21

Umsækjandi er Í umboði eiganda

Umsækjandi Hefur kynnt sér gildandi deiliskipulag

Erindið fjallar um Breytingu á deiliskipulagi

## Stutt lýsing á erindi

Óskað er eftir að breyta deiliskipulagi fyrir lóðina Mýrargata 21 skv. meðfylgjandi teikningu. Hús eru lækkuð en byggingarreitur stækkaður.

Meðfylgjandi gögn og  
upplýsingar varðandi  
umsókn – þar sem við á

Uppdrættir

Lýsandi nafn MYRARGATA\_21\_190629.pdf  
skjals

Lýsandi nafn letter\_Deiliskipulag2019\_20190702.pdf  
skjals

-  
-

# N Ý L E N D U R E I T U R , breyting á deiliskipulagi Mýrargötu 21

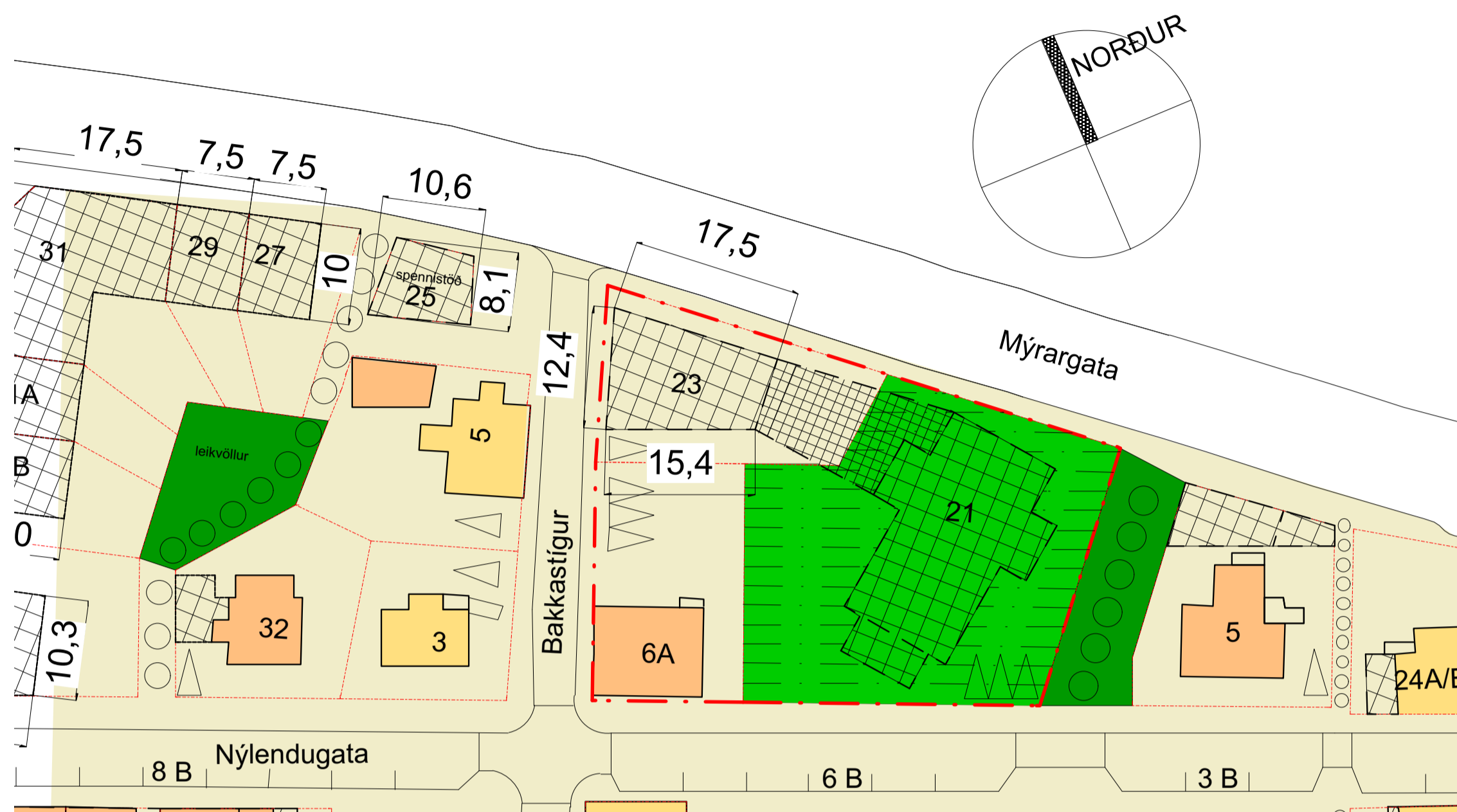

Samþykkt deiliskipulag Mkv. 1:500 3.2.2014 í B-deild Stjórnartíðinda

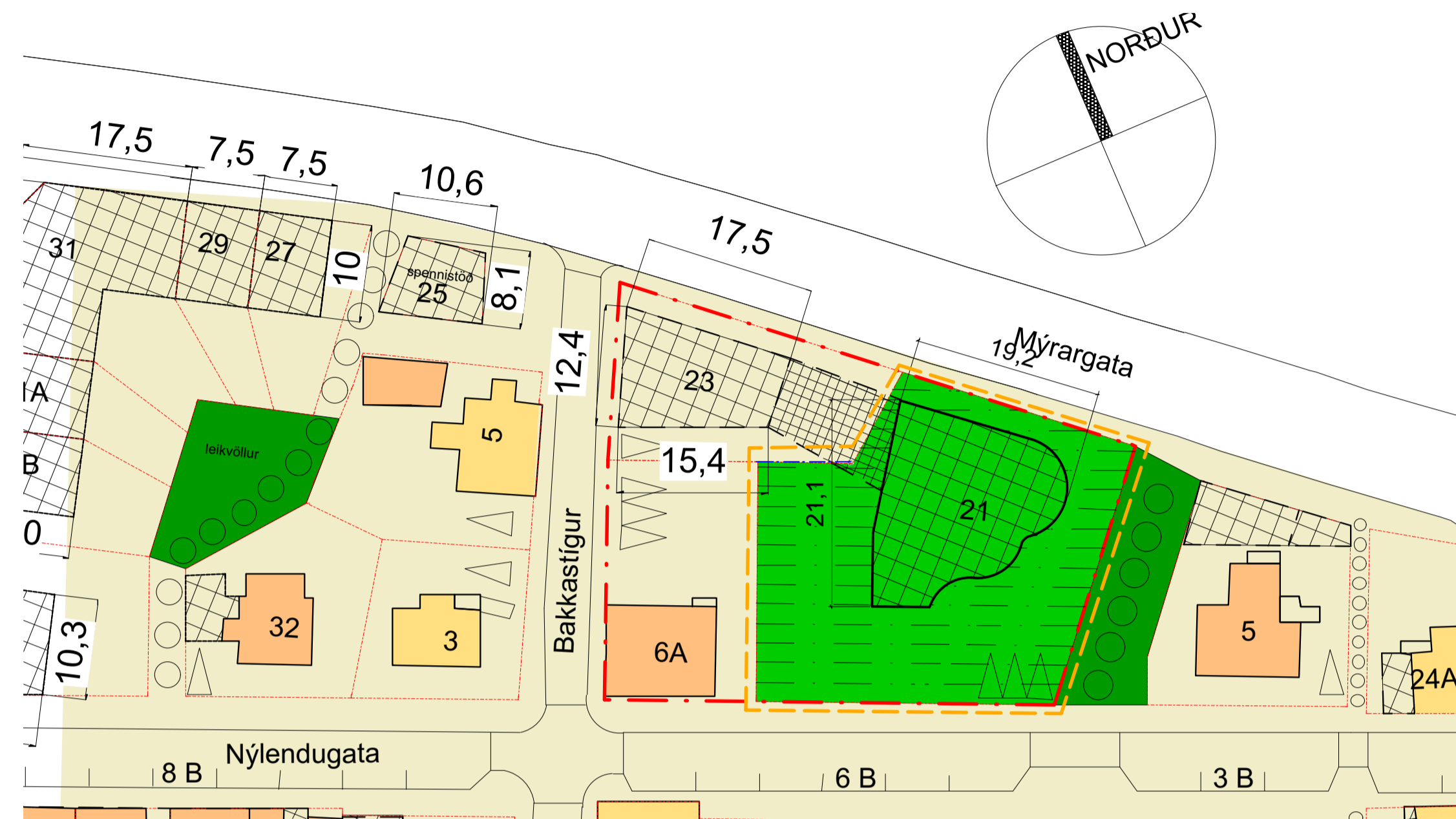

Tillaga að deiliskipulagsbreytingu Mkv. 1:500

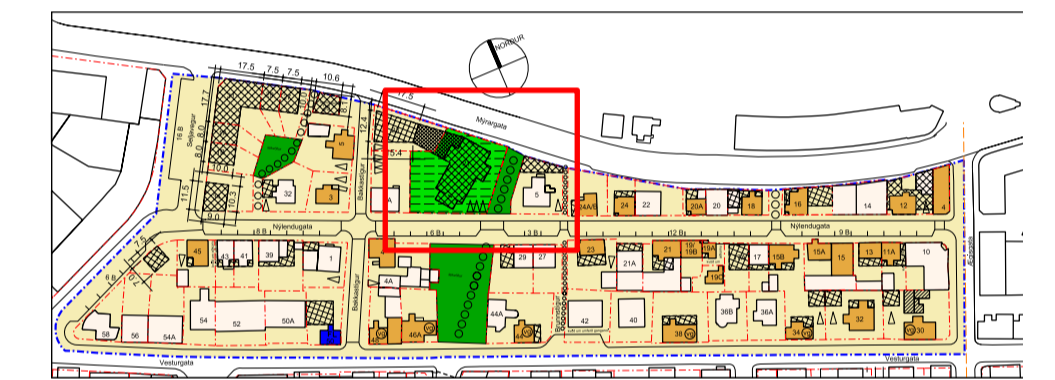
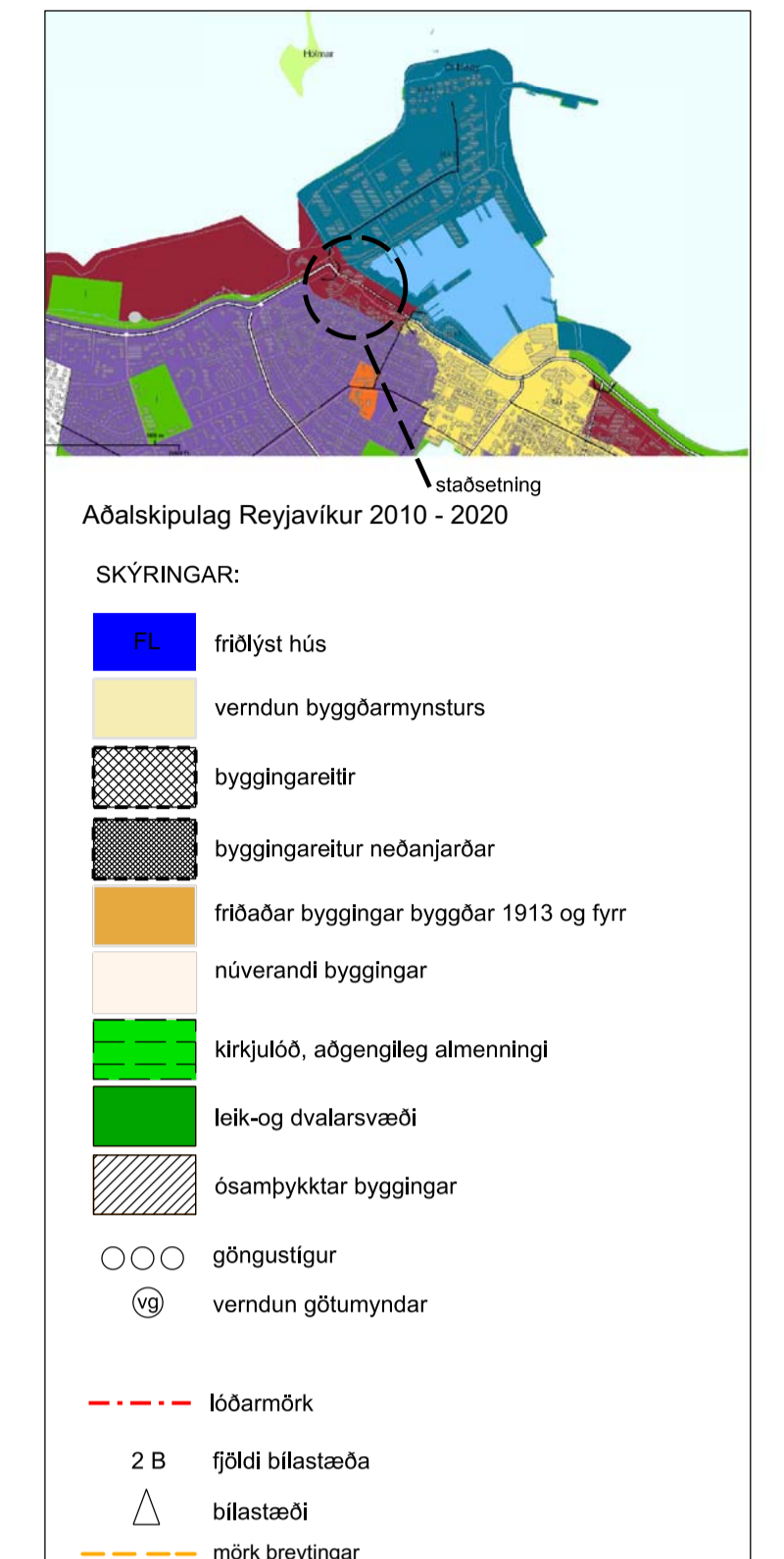

Samþykkt deiliskipulagi Nýlendureitis. Mkv. 1:15000

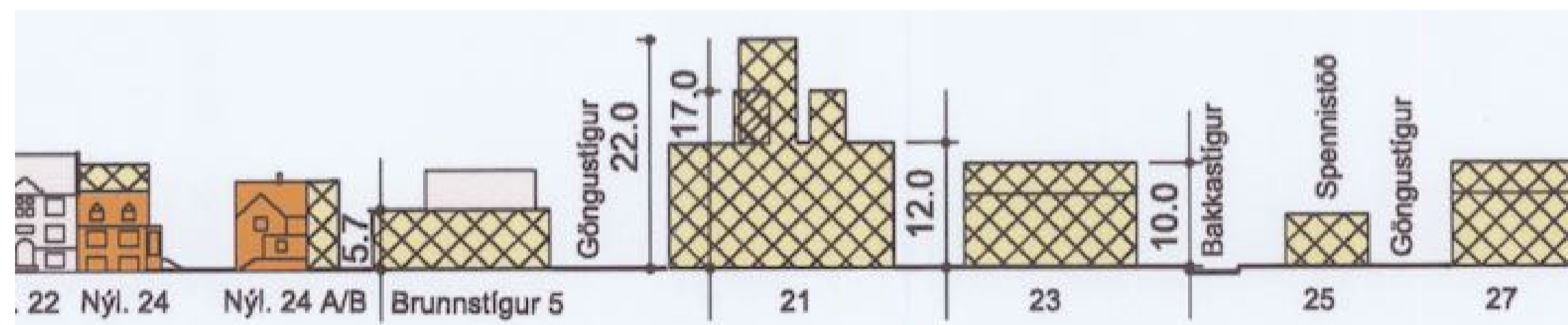

Núverandi samþykkt götumynd Mkv. 1:500

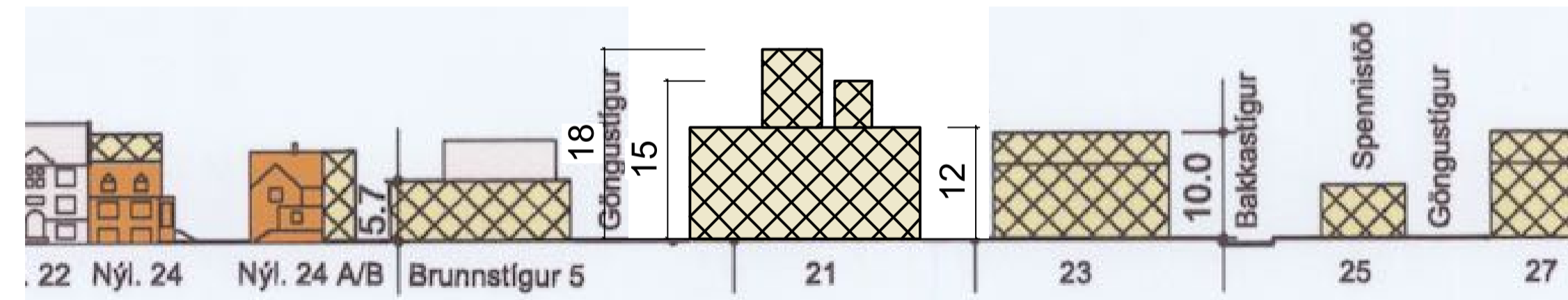

Tillaga að breyttri götumynd Mkv. 1:500

Deiliskipulagsbreyting þessi sem fengið hefur meðferð í samræmi við ákvæði 1.mgr. 43. gr. skipulagslaga nr. 123/2010 var samþykkt í/á

Tillagan var auglýst frá:

með athugasemdafresti til:

Auglýsing um gildistöku breytingarinnar var birt í

B-deild Stjórnartíðinda þann:

Gildandi deiliskipulag		Tillaga að breyttu deiliskipulagi	
Hús	Stærð málur - m <sup>2</sup>	Hús	Stærð málur - m <sup>2</sup>
Mýrargötu 21	998	Mýrargötu 21	600
	0,6/0		0,6/0

Skilmálar á samþykktu deiliskipulagi

Gildandi deiliskipulag		Tillaga að breyttu deiliskipulagi	
Hús	Stærð málur - m <sup>2</sup>	Hús	Stærð málur - m <sup>2</sup>
Mýrargötu 21	998	Mýrargötu 21	600
	0,6/0		0,6/0

Skilmálar eftir breytingu

### 3.1. Mýrargötu 21, áður Mýrargötu 20 (Bræðraborgarstígur 2)

Á lóðinni er heimilt að byggja kirkju samkvæmt stærðarskilmálum, sem koma fram í skilmálatöflu, ásamt eftirfarandi viðbótarskilmálum. Kirkjunni skal komið fyrir á lóðinni eins og fram kemur á deiliskipulagsupprætti. Gert er ráð fyrir kjallara undir kirkjunni og heimilt er að byggja þriggja metra breiðan teningang að utanmáli neðan jarðar milli kirkju og safnaðarhúss innan sérstaks byggingarreits sbr. uppráttur. Stærð tengingangs er utan stærðarmarka kirkjunnar. Fallið er frá kvöð um bilageymslu undir kirkjubyggingu. Kirkjulöðin skal hönnuð þannig að hún sé öll aðgengileg almenningi og hvílir sú kvöð á lóðinni. Lóðaruppráttur er sýnir nákvæma hönnun lóðar skal fylgja umsókn um byggingarleyfi. Þrjú bílastæði skulu vera á lóðinni þar sem sýnt er á deiliskipulagsupprætti. Kirkja verður stærst bygging deiliskipulagsins. Hún er sem slík eðlilega undanþegin höfuðmarkmiði deiliskipulagsins um aðlögun að smágerðu byggðarmynstri staðarins. Engu að síður eru gerðar strangar kröfur um vandað byggingarlag kirkjunnar og að lögd sé rækt við næsta umhverfi byggingarinnar þannig að hún sómi sér vel sem forystumannvirki á svæðinu.

### Greinargerð:

Í gildi er deiliskipulag Nýlendureitis samþykkt í borgarráði 28.11.2013 ásamt síðari breytingum. Deiliskipulagið tók gildi 3.2.2014 í B-deild Stjórnartíðinda. Breytingin á við um lóðina Mýrargötu 21. Breytingin felst í að minnka umfang og hæðir kirkjunnar og kirkjuturnar eru lækkaðir. Turnunum fækkar úr 5 í 2. Hámarkshæð hærra turns minnkar úr 22 metrum niður í 18 metra og minni turns frá 17 metrum niður í 15 metra. Að sama skapi minnkar ummál kirkjunnar. Dregið er úr skuggavarp og fellur skuggi fellur mestu leiti á lóð nr. 23 og 21 yfir miðjan dag.

Dags: 18.5.2020

# N Ý L E N D U R E I T U R , breyting á deiliskipulagi Mýrargötu 21

## Skuggamyndun fyrir og eftir deiliskipulagsbreytingu

Skuggamyndun 20.mars fyrir deiliskipulagsbreytingu

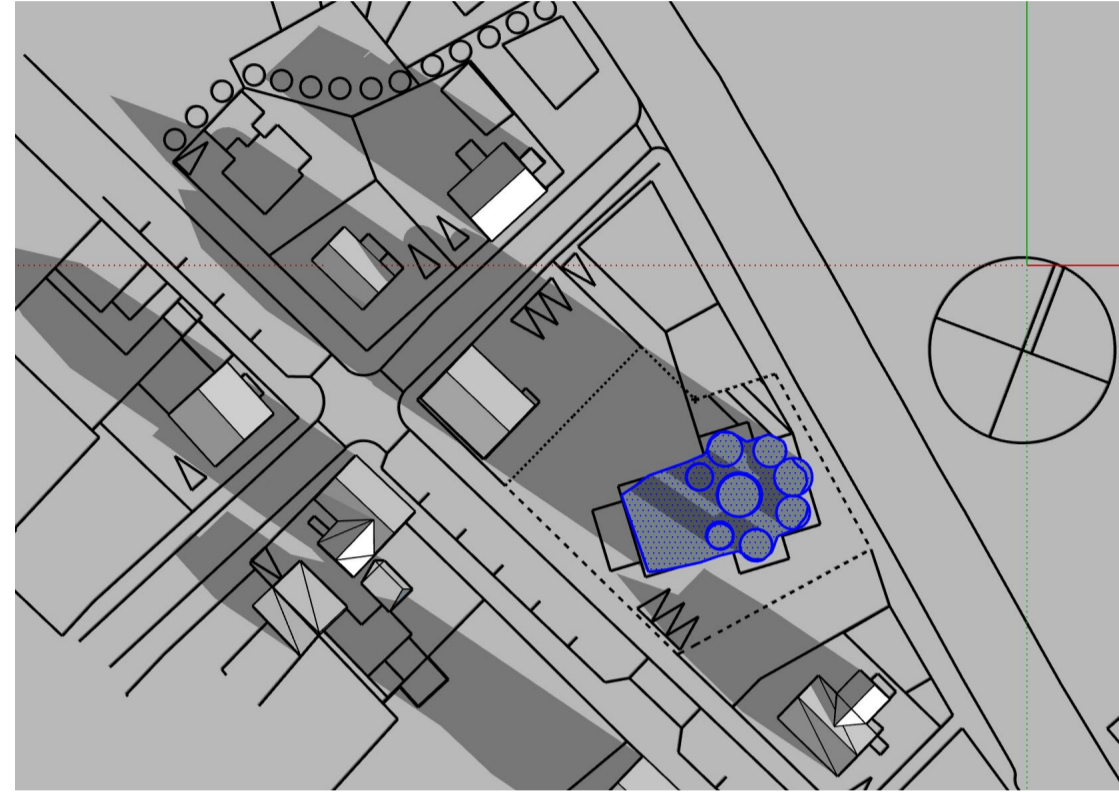

20.MARS KL. 10:00

Skuggamyndun 20.mars eftir deiliskipulagsbreytingu

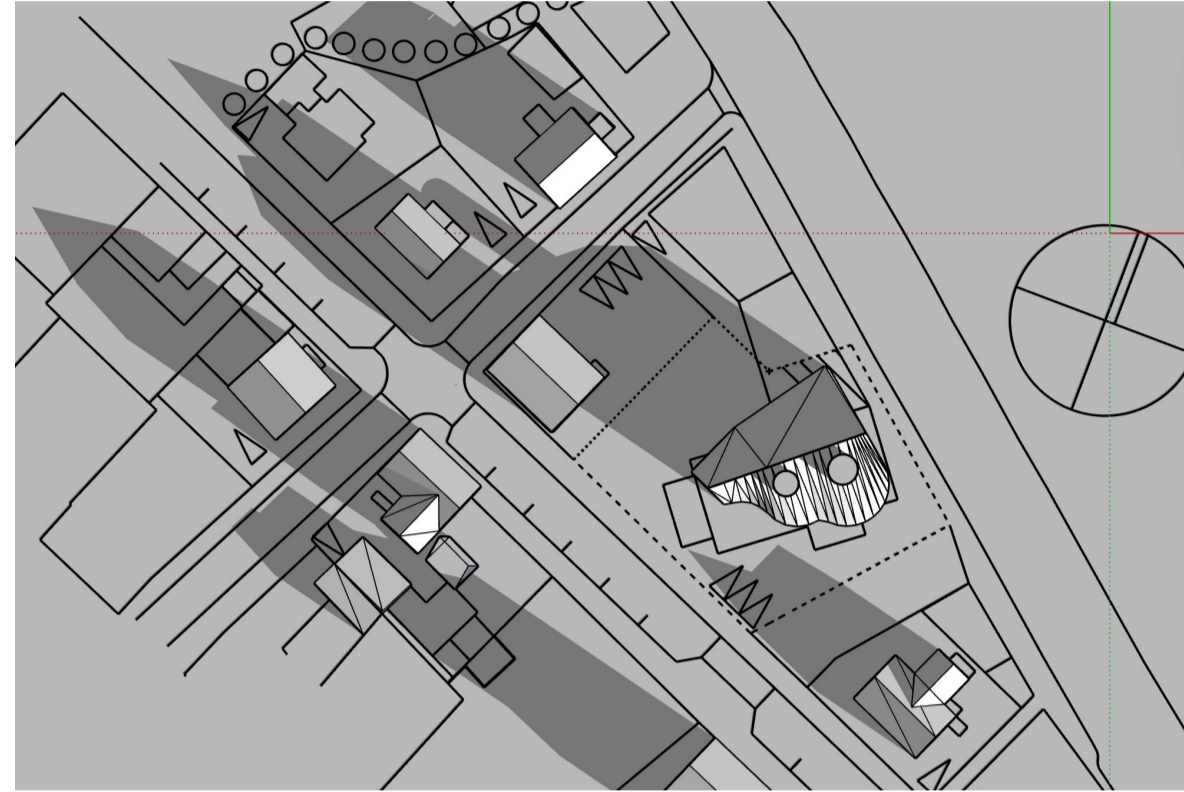

20.MARS KL. 10:00

Skuggamyndun 20.júní fyrir deiliskipulagsbreytingu

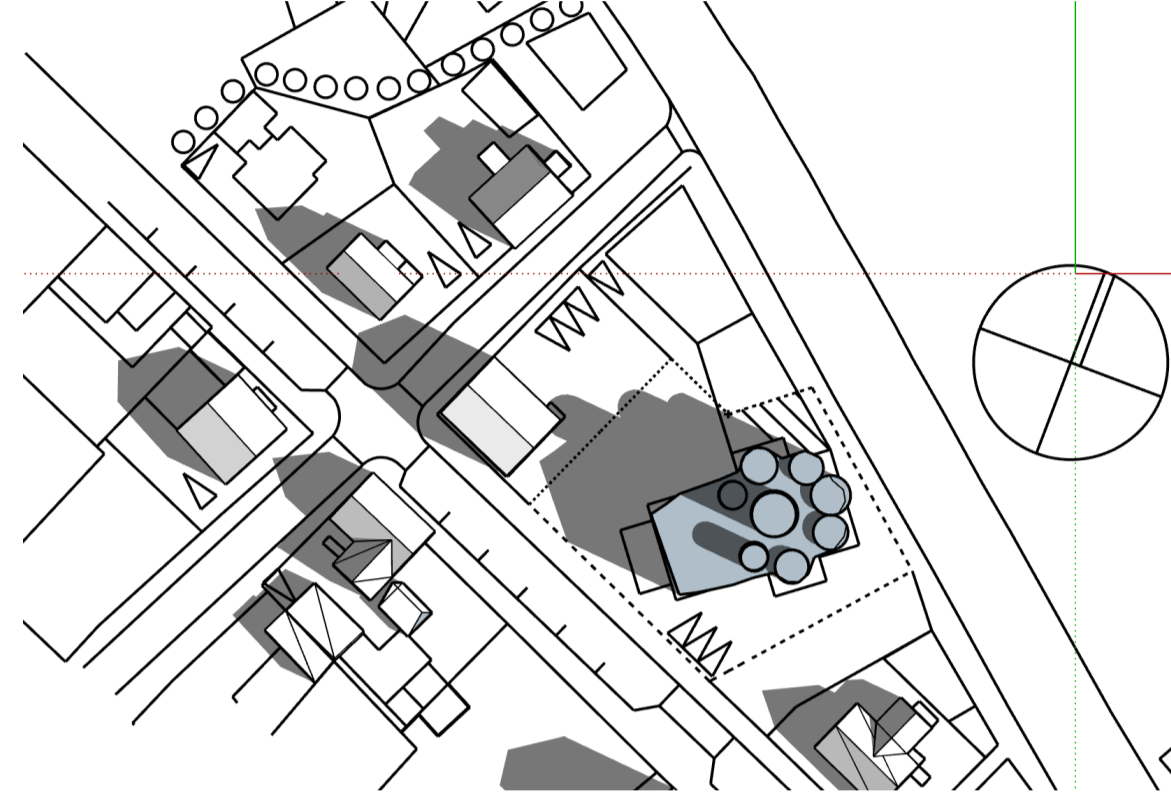

20.JÚNÍ KL. 10:00

Skuggamyndun 20.júní eftir deiliskipulagsbreytingu

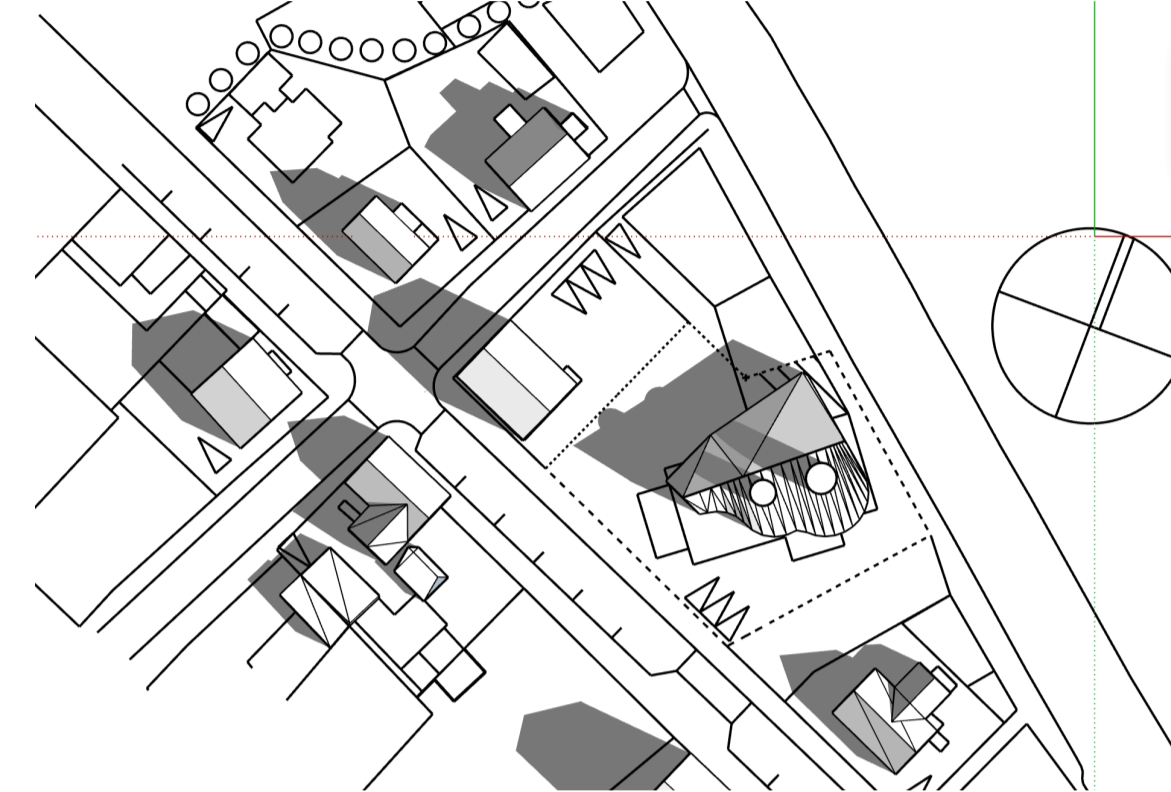

20.JÚNÍ KL. 10:00



20.MARS KL. 13:00



20.MARS KL. 13:00

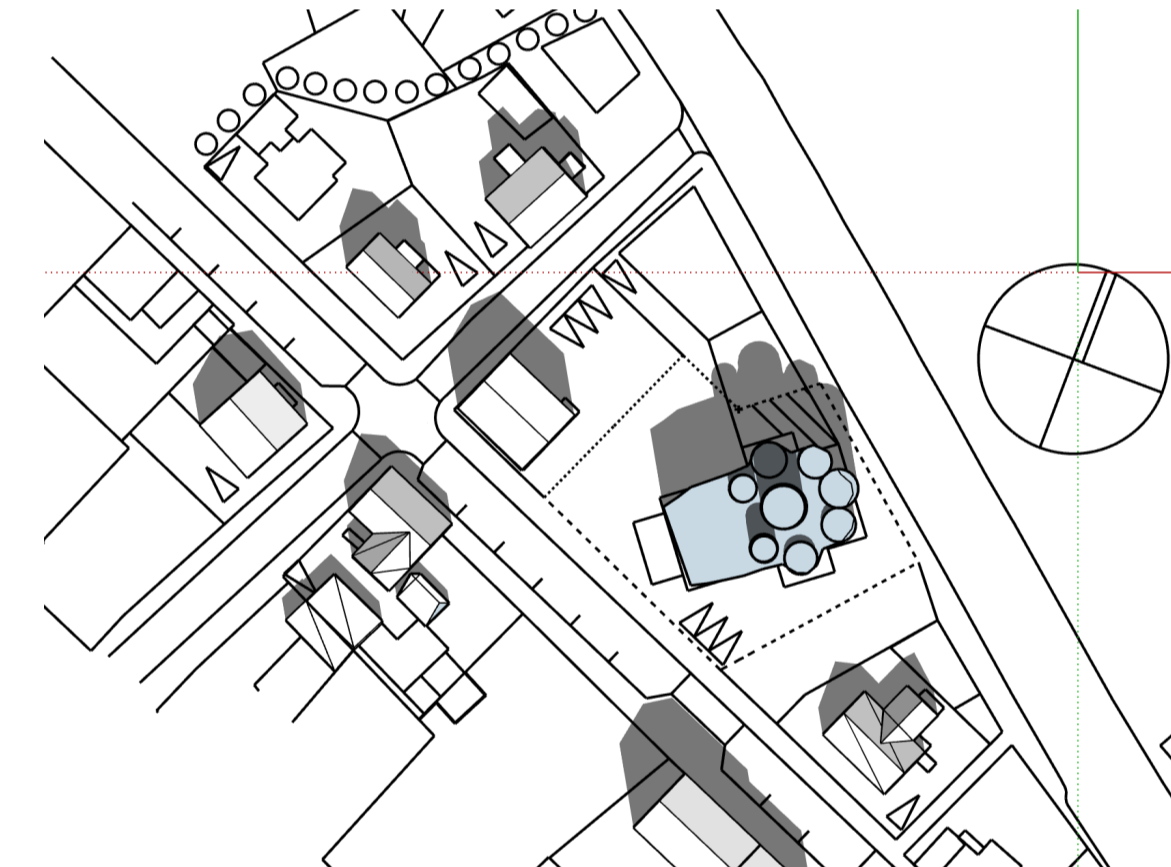

20.JÚNÍ KL. 13:00

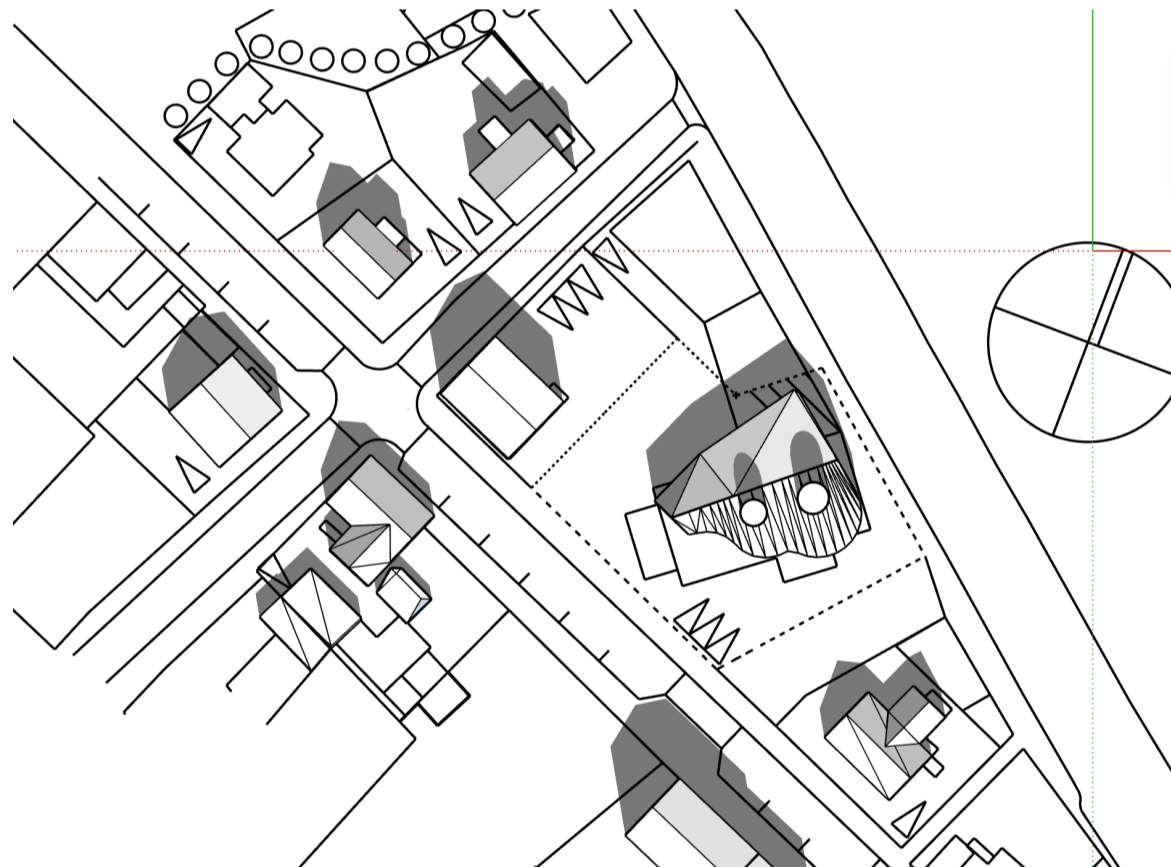

20.JÚNÍ KL. 13:00



20.MARS KL. 16:00



20.MARS KL. 16:00

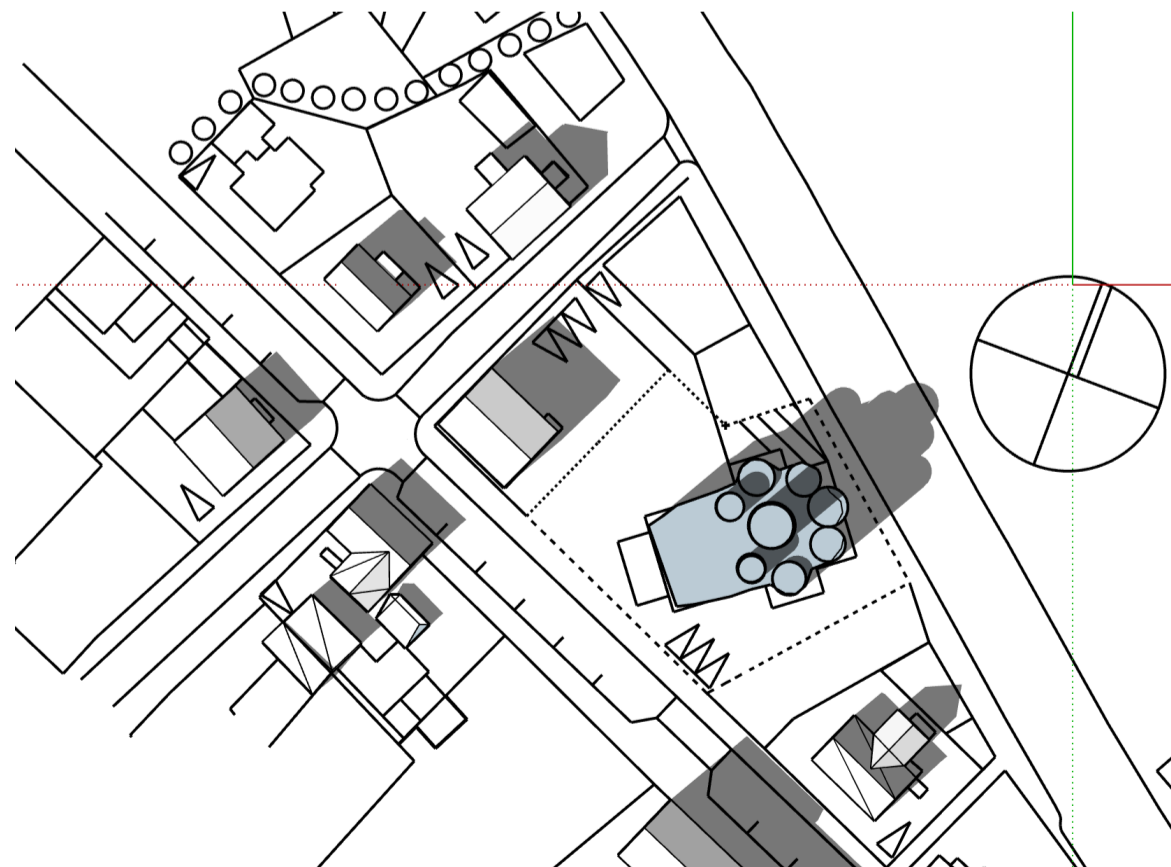

20.JÚNÍ KL. 16:00

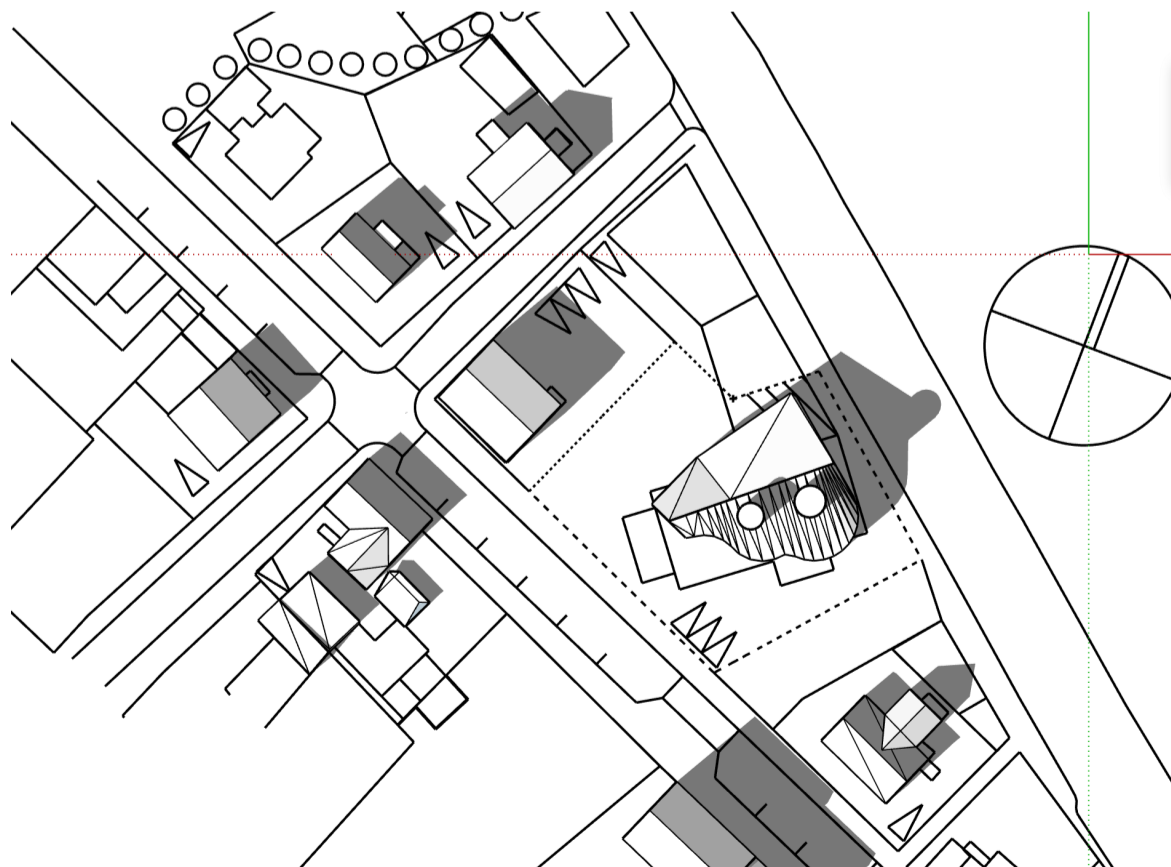

20.JÚNÍ KL. 16:00

Dags: 18.5.2020

# N Ý L E N D U R E I T U R , breyting á deiliskipulagi Mýrargötu 21

## Þrívíðar skýringarmyndir eftir deiliskipulagsbreytingu

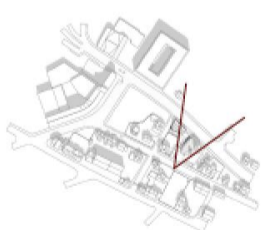
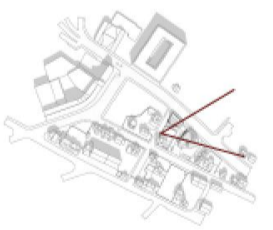
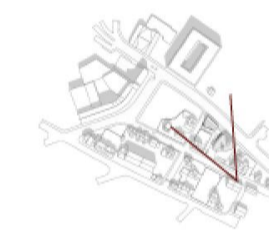
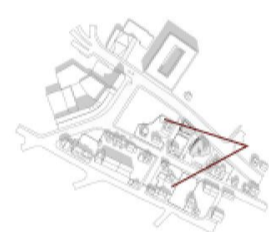
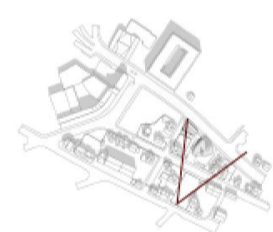
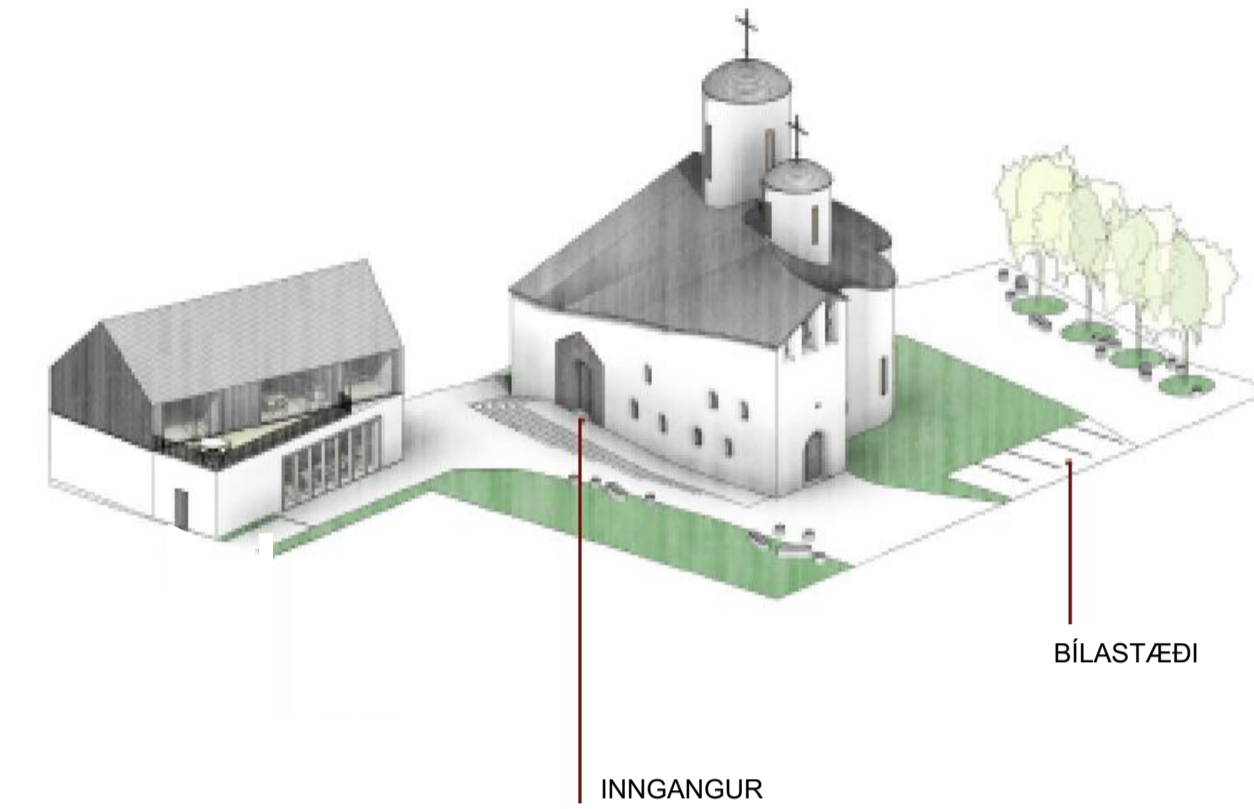
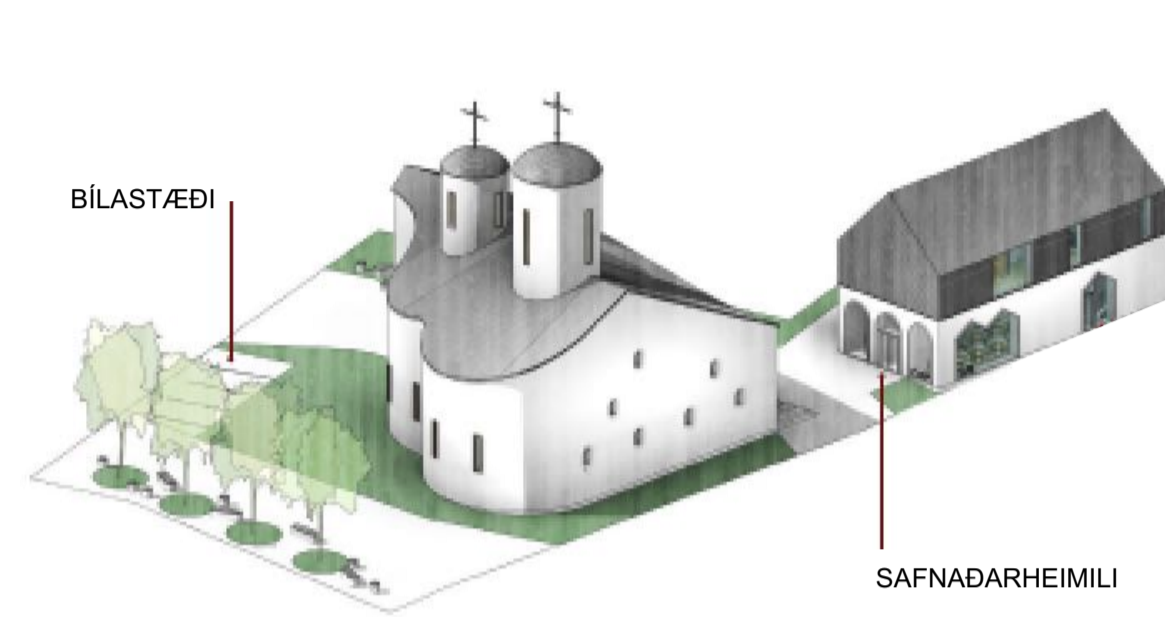
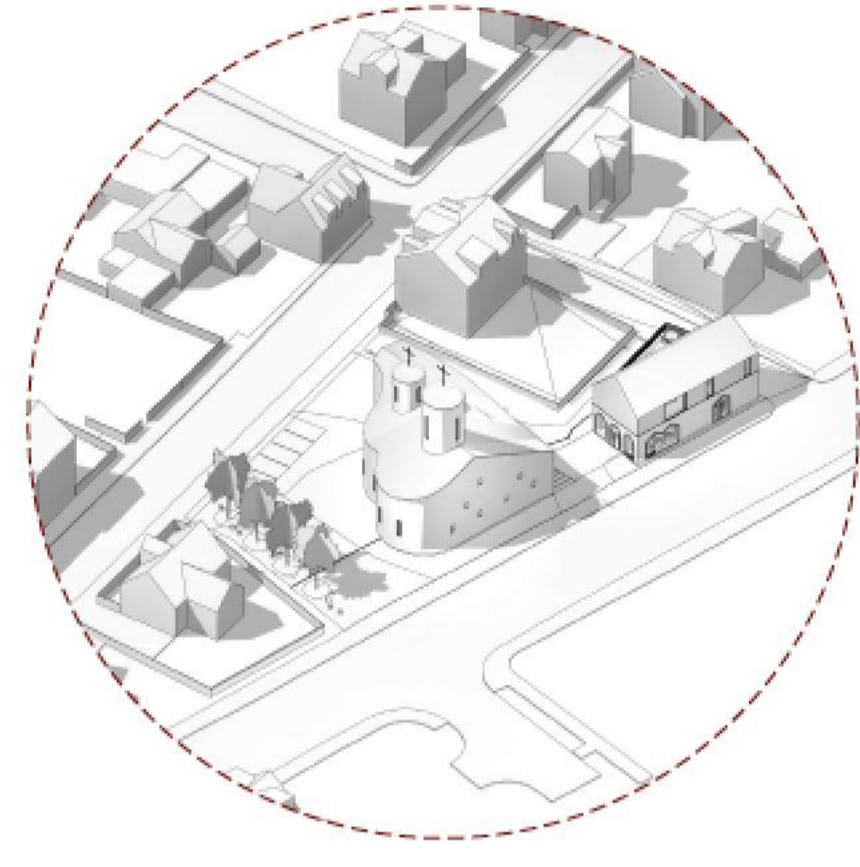
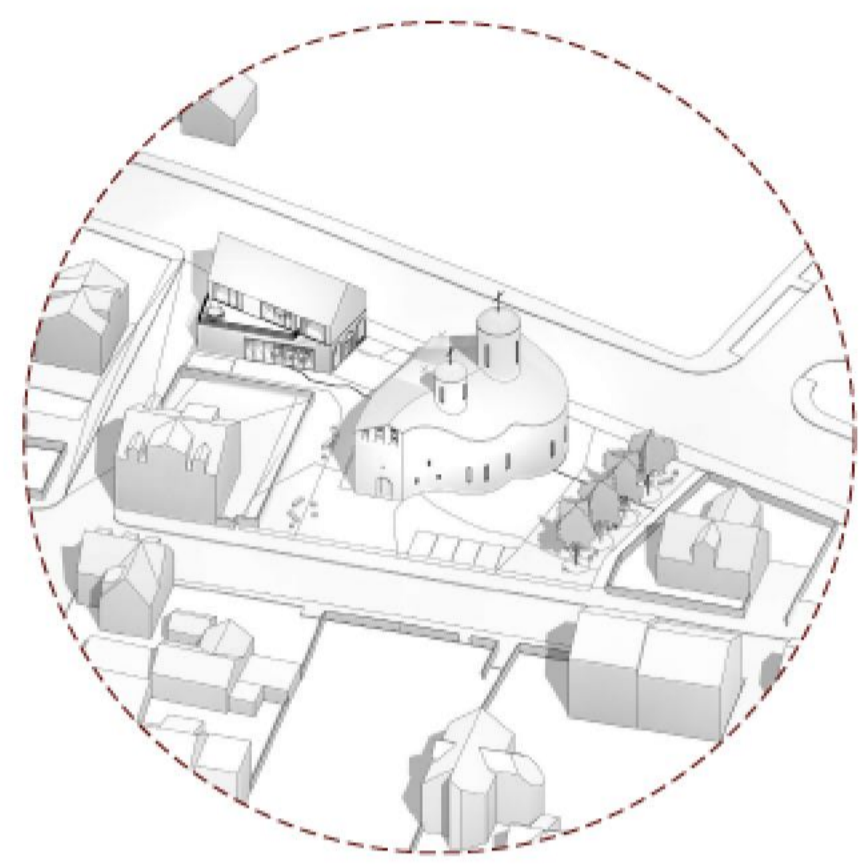

Dags: 18.5.2020