

Afstöðumynd  
1 : 500

**BYGGINGARLEÝFISUMSÓKN**

**Almennt**  
Sundhöll Reykjavíkur  
Barónstígur 45A  
Landeignanúmer: L102530  
Staðgreinir: 0-1-1193004

Sundhöll Reykjavíkur er almenningssundlaug sem þjónar einnig grunnskólum Reykjavíkur sem kennslulaug.

Áætlaður fjöldi fólks í byggingunni (ásamt viðbyggingu) er um 150 manns miðað við venjulega nýtingu. Fjöldinn getur orðið mest 300 manns.

**BREYTINGAR SEM SÓTT ER UM:**

**Laugarsalur**  
Núverandi laugarker er endurgert og hannað eftir núverandi gildandi reglum um sundlaugar og aðgengi bætt. Endurgert laugarker helst áfram tvískipt þ.e. annars vegar 25m sundlaug og hins vegar 7m kennslu- og barnalaug. Báðar laugarnar verða 10 m að breidd. Samskonar yfirfallskantur og er á útlaginni er notaður. Allt gólf í kringum laugin er endurgert.

**Tæknirými**  
Fyrirhuguð viðbygging tæknirýmis verður á einni hæð auk kjallara sem tengist tæknirými útlagarinnar. Til að samtenging kjallaranna þá eru núverandi úttöppur fjarlægðar og í stað þeirra kemur tengingangur. Ofan á nýja, steypa þakplötu tengingangsins er sorpgerði staðsett. Kóti nýrra gólfa eru í sömu hæð og aðliggjandi gólf núverandi bygginga. Nýjir stigar og vörulyfta (pallalyfta) tengja hæðir tæknirýmanna saman.

**Austursvalir**  
Slóðari tíma gufubað er fjarlægð ásamt loftinntaki loftræsingar. Heitir pottar eru breyttir í samræmi við nýgildandi reglur um sundstaði og aðgengi að þeim bætt. Handrið svalanna og skjólveggir verða endurgerðir.

**Þvottaherbergi og gufuklefar**  
Núverandi þvottaherbergi er flutt upp um hæð í fyrrverandi herbergi forstöðumanns sem er á sömu hæð og afgreiðsla. Nýr gufuklefi og infrarauð-klefi ásamt sturtu er komið fyrir í stað þvottaherbergisins.

**Flokkun**  
Sbr. reglugerð Umhverfisráðuneytisins um hollustuhætti á sund- og baðstöðum skulu nýjar og endurbýggðar laugar uppfylla A flokk og er hannað skv. þeim kröfum.

**Laugargæsla**  
Í dag er engin aðstaða fyrir laugarverði í salnum fyrir utan laust sæti á laugarbakkanum. Ný aðstaða fyrir laugarvörð er því komið fyrir í herbergi inn af laugarsalnum. Gólfisúður glerveggur skilur vaktherbergi frá salnum. Þar verða tilheyrandi búnaður öryggiskerfis s.s. skjáir komið fyrir.

**Suðursvalir**  
Gert er gat í steiptan vegg sem aðskilur svalirnar þannig að þær verða mynda einar svarir sem eru aðgengilegar frá báðum stigum.  
Handrið svalanna og skjólveggir verða endurgerðir.

**Lóð**  
Núverandi sorpskýli ásamt hjólasýli eru fjarlægð og í staðin kemur opið sorpgerði með aðgengi frá Bergþórugötu.  
Hjólasæði eru við aðalinnangang, fyrir framan bygginguna við Barónstíg.

Meðfyllgjafi umsókn þessari er umsógn Minjastofnunnar Íslands.

**ALMENNAR UPPLÝSINGAR UM NÚVERANDI BYGGINGAR**

Sundhöll Reykjavíkur var upphaflega hönnuð árið 1929 af Guðjóni Samúelssyni húsaameistara ríkisins og var tekin í notkun árið 1937. Vár byggingin friðuð af menntamálaráðherra 20. desember 2004 samkvæmt 1. mgr. 3. gr. laga um húsnæðun, nr. 104/2001. Friðunin tekur til ytra og innra borðs laugar, büningsklefa og sturtuklefa.

Árið 2017 var viðbygging tekin í notkun sem inniheldur útlaug, heita og kalda potta, vaðlaug, nýja afgreiðslu, bað- og büningsklefa kvenna, vatnsgrufubað, útklefa og sérklefa með aðstöðu fyrir fatlaða. Samhljóða þessu og í framhaldi hafa verið gerðar nauðsynlegar endurbætur á eldri bað- og büningsklefum sem og á aðgengi fatlaðra og aðgangstýringu.

**NÚVERANDI STÆRD**  
Heldarstærð  
2.854,3 m<sup>2</sup>, 14.369,3 m<sup>3</sup>  
**Stærð stakra hæða**  
Tæknikjallari:  
531,5 m<sup>2</sup>, 1.656,4 m<sup>3</sup>  
Kjallari:  
1.044,6,1 m<sup>2</sup>, 3.4423,9 m<sup>3</sup>  
1. hæð:  
1.264,0 m<sup>2</sup>, 8.700,4 m<sup>3</sup>

**BYGGINGARLÝSING NÚVERANDI BYGGINGA**

Sundhöll Reykjavíkur er tveggja hæða bygging með aðalgólf í hæð Barónstígs og eru afgreiðsla, starfsmannarými, büningsklefar og bóð karla ásamt eldri innlaug á þeirri hæð. Heitir pottar og gufubað eru einnig staðsett á þessari hæð á svölum sem snúa í austurátt. Á umræddum austursvölum er vaktrými laugarinnar staðsett og tenging niður á neðri hæð að útlaug. Ofan á þaki büningsklefa karla eru suðursvalir sem eru aðgengilegar upp stiga úr sundlaugasalnum. Er þeim skipt í miðju með steiptum vegg í tvær svalir. Á neðri hæðinni eru eldri büningsklefar og bóð kvenna, þvottaherbergi og nokkrum þrepum lægra er tæknirými staðsett austan við ker innlaugarinnar og er það með aðgengi út að sorp- og hjólagæmslu.

**Eldri bygging Sundhallarinnar**  
Útveggir eru úr steinsteypu sem er yfir 50 cm þykk og eru að mestu leyti óeinangraðir. Burðarvirki er allt úr járnbennti steinsteypu. Þök eru einangruð að ofan og förguð með gróðri. Léttrir innveggir eru almennt hlaðnir, þunnhúðaðir og málaðir eða flísalagðir. Þak yfir sundlaugarsal er klætt með læstri málmklæðningu. Gluggar eru úr málm og málaðir og úthurðir eru úr glæriökkuðum og/eða olubornum harðvið. Lagnaleiðir eru í veggjum og gólfplötum. Náttúruleg og vélræn loftræsing er í húsinu og hefðbundin ofnakerfi. Gólf eru almennt flísalögð. Innlaug er flísalögð en pottar á austursvölum eru málaðir.

**Viðbygging útlaugar**  
Viðbygging útlaugar tengist eldra húsinu með léttri viðbyggingu við Barónstíg og er á tveimur hæðum ásamt tilheyrandi tæknikjallara undir laugarbakkanum. Útlaugin sjálf er í sömu hæð og neðri hæð eldri byggingarinnar. Þar eru einnig útklefar, gufubað og pottar ásamt nýjum büningsklefum kvenna og büningsaðstöðu fatlaðra. Útveggir eru úr steinsteypu sem eru almennt 20 cm að þykkt og eru að mestu einangraðir að innan. Léttrir innveggir eru almennt hlaðnir. Gluggar og úthurðir eru úr ál. Lagnaleiðir eru í veggjum og gólfplötum. Náttúruleg og vélræn loftræsing er í húsinu og hitalagnir í gólfum. Gólf og sundlaugabakkir eru almennt úr slípaðri ílög (Terrassó) en snyrtingar flísalagðar. Útlaug og pottar eru flísalögð.

**BYGGINGARLÝSING**

**BÍLASTÆÐI**  
13 bílastæði eru á lóðinni. Að auki eru tvö stæði í borgarlandi, sérmerkt fyrir fatlaða, ásamt sleppistæðum fyrir hóplutningabíla fyrir framan hús við Barónstíg. Leyfilegt nýtingarhlutfall sbr. gildandi deiliskipulag er 0,87  
Stærð lóðar er 3382 m<sup>2</sup>

**BURÐARKERFI**  
Burðarvirki þ.e. þak, útveggir og gólf eru úr járnbennti steinsteypu. Burðarvirki yfirfarið af Verkis.TEXTI FRÁ VERKIS.

**ÞAK OG ÚTVEGGIR**  
Þakið er viðsnúið þakkerfi sem samanstendur af tvöföldu lagi af ásoðnum trefjabundnum asfaltdúkvatnsvarnarlagi sem gengur upp á þakkanta, drendúk undir einangrun, vatnsfleytidúki með bollum, sandi og lyngbökum. 50 cm meðfram þakkanti er rúnuð mól í stað sands og lyngþaka. Þakplatan er með vatnshalla að niðurföllum sem er a.m.k. 1:40. Þakkantar sem snúa innar á þak eru klæðdir með sementsbundnum trefjaplötum ofan á einangrun. Útveggir sem standa upp úr jörðu eru múraðir og málaðir að utan. Veggir sem snúa að jörðu eru meðhöndlaðir með sökkultjörðu og klæðdir með takkadúk að utan. Endanlegur litur útveggrja er sami og á eldri byggingu þ.e. hvítur.

**HANDRIÐ**  
Handrið suðursvala eru með sama útliti og handrið viðbyggingarinnar þ.e. stálhandrið með rimlum úr fláttáli sem eru hvít á lit. Handrið austursvala verða að mestu úr samlimdu, hertu öryggisgleri. Hæð handróa eru a.m.k. 120 cm frá gólf og/eða láréttum flötum.

**EINANGRUN**  
Ofan á steypa þakplötu er þrýsti- og vatnspólin (XPS) einangrun þ.e. einu 100mm og öðru 150mm lagi og eru samskeytin látin hlíðrast. Þakkantar eru einnig einangraðir að utan með 100mm einangrun. Útveggir eru einangraðir að innan með 100 mm þykkri plasteinangrun. Undir neðstu plötu og innan á sökklum er 100 mm plasteinangrun.

**Reiknað U-GILDI**  
Reiknað U-gildi fyrir viðbygginguna er innan leyfilegra hámarka byggingareglugerðar.

Útveggir: 0.34 w/m<sup>2</sup> K  
Þak: 0.10 w/m<sup>2</sup> K  
Gluggar og gler, vegið meðaltal: 1.5 w/m<sup>2</sup> K  
Hurðir: 1.8 w/m<sup>2</sup> K  
Gólf á fyllingu: 0.23 w/m<sup>2</sup> K  
Útveggir, vegið meðaltal: 0.85 w/m<sup>2</sup> K

**INNVEGGIR OG LOFT**  
Nýjir innveggir eru hlaðnir úr hleðslusteinum. Loft er sandspörtluð og máluð.

**GLUGGAR OG ÚTHURÐIR**  
Gluggar- og hurðar er úr ál í sama lit og núverandi gluggar. Eru gluggarnir með slitna kuldabru í prófilum þeirra. Tvöfalt einangrunargler er í útveggjum og valið með það í huga að draga úr sólarálagi.

**LOFT- OG GÓLFFENI**  
Loft er spartlað og málað. Gólf eru vélslípuð og máluð.

**LOFTRÆSING**  
Vélræn loftræsing er þar sem þörf krefur en leitast er við að hún verði með náttúrulega loftun eins og kostur er. Loftinntak er staðsett ofan á þaki viðbyggingarinnar.  
TEXTI FRÁ VERKIS.

**HITUN**  
Hefðbundin ofnakerfi er í tæknirýminu. Snjóbræðsla er fyrir framan ingang og í sorpgerði.  
TEXTI FRÁ VERKIS.

**LAGNIR**  
Hönnun lýsingar og rafkerfa miðar að því að orkunotkun verði í lágmarki á rekstrartíma. Vatnslagnir eru hannaðar með það í huga að notkun vatns sé stíllt í hól. Láréttar lagnir eru í við loft þar sem þörf krefur.  
TEXTI FRÁ VERKIS

**BRUNAVARNIR OG FLÓTTALEIDIR**  
TEXTI FRÁ VERKIS

**HLJÓÐVIST**  
Markmið hönnunar er að tryggja góða hljóðvist í húsinu með tilliti til heilsu og vellíðunar notenda og starfsmanna. Til að tryggja þetta er sérstaklega hugað að hljóðdeygingu og að takmarka hávaða frá tæknibúnaði í þeim rýmum sem notendur hafa aðgang að og í öllum starfsmannarýmum. Þar sem það á við er enn fremur hugað að hljóðeinangrun og högghljóðstigi. Tekið er mið af hljóðvistarflokk C samkvæmt staðli IST 45:2011 ásamt lögum og reglugerðum. Í sumum tilvikum sem IST 45:2011 nær ekki yfir, verður í staðinn stuðst við hljóðflokk C í norska staðlinum NS 8175: 2012.  
TEXTI FRÁ VERKIS

**ÖRYGGISKERFI**  
Öryggismyndavélar ofan í laug og í sal tengdar við kerfi með viðvornarbúnaði, lýsing, neyðarhnapparr o.fl.  
TEXTI FRÁ VERKIS

**TÆKNIBÚNAÐUR**  
TEXTI FRÁ VERKIS

**AÐGENGI OG ALGILD HÖNNUN**  
Við alla hönnun eru sjónarmið algildrær hönnunar höðfóð að leiðarljósi. Aðgengi að heilum pottum á austursvölum er bætt með því að fjarlægja núverandi gufuklefa og loftinntak og rýmka þannig fyrir hjólastólalyftu. Sauna og infrarauður-klefi eru einnig nálægt lyftu og útgangi á laugarsvæði við útlaugina. Einnig er aðgengi bætt með því að hækka þröskulstærðir innlaugar og potta á austursvölum og eru þakkarinn með yfirfallsrennu með gripkanti (Wiesbaden).

**FRÁGANGUR LÓÐAR**  
Suður-, vestur- og norðurhlíða núverandi bygginga liggja að mörkum lóðarinnar og að borgarlandi. Bílastæði á lóð eru austan við bygginguna. Gangstéttar eru hellulagðar með snjóbræðslu og bílastæði malbikuð.

**MEDHÖNDLUN SORPS OG MEDFERD HÆTTULEGRA EFNA**  
Sorp er flokkað í þar til gerð flát innanhúss sem er slóan komið í flokkunartunnur í læstu gerði austan við bygginguna. Er ein 140 ltr. tunna fyrir lífrænt sorp, ein 660 ltr. fyrir plast, ein 660 ltr. fyrir pappir og ein 1100 ltr. kar fyrir almennt sorp. Ræstingeymslur, þvottahús, tæknirými og önnur rými sem eru eingöngu fyrir starfsfólk eru læst. Virkt eftirlit með klórframléiðslu er skv. leiðbeiningum frameiðanda/sóluaðila og reglugerð Umhverfisráðuneytis. Klór sem geymdur er til vara er geymdur í þar til gerðum brúsum í "lekabyttu" Sbr. Öryggishandbók sundstaða skal skrifleg viðbragðsáætlun fyrir klórlyfs veru til staðar og kynnt starfsmönnum.

**HITASTIG LAUGA OG POTTA**  
Barnalaug er að jafnaði milli 32-33 °C og sundlaugin 27-28 °C. Heitari potturinn á austursvölunum er 42 °C og sá kaldari 39 °C.

**YFIRLIT YFIR BÜNINGSADSTÖÐU SEM HELST ÓBREYTT**

**BÜNINGSADSTADA GESTA**  
**1. HÆÐ**  
Eldri büningsherbergi karla: 28 einka-büningsklefar og 52 skápar. Samtals büningskkápar á 1. hæð eru 80 talsins.  
**NEÐRI HÆÐ**  
Eldri büningsherbergi kvenna: 15 einka-büningsklefar og 53 skápar. Büningsherbergi kvenna í viðbyggingunni: 80 skápar. Samtals büningskkápar á neðri hæð eru 148 talsins.  
**ÚTKLEFAR**  
Engir büningskkápar eru í útklefum en 20 snagar eru í hvorum klefa. Samtals snagar í útklefum eru 40 talsins.  
**TVEIR SÉRKLEFAR FATLAÐRA**  
Tveir büningskkápar í hvorum sérklefa. Samtals büningskkápar í sérklefum fatlaðra eru fjórir talsins.  
Samtals büningskkápar og snagar fyrir gesti Sunhallarinnar eru 272 talsins.

**BÜNINGSADSTADA STARFSFÓLKS**  
Búninga- og baðaðstaða fyrir starfsfólk eru á neðri hæð viðbyggingarinnar og er einn klefi fyrir hvort kyn með 10 büningskkápum hvor.



Útg.	Dags.	Skýring	Br.afl.

**Sundhöll Reykjavíkur**  
Barónstígur 45a, 105 Reykjavík

VERKKAUPI: Umhverfis og skipulagssvið Reykjavíkurborgar  
KENNITALA: 5704800149  
STAÐGREINIR: 0-1-1193004  
LANDNÚMÉR: 102530

**1 - Aðaltekningar**

EFNI: Afstöðumynd og byggingarlýsing

MÆLIKVARDI:	1 : 500		
FRUMSTÆRD BLADS:	A1		
TEIKNAD AF:	KMK/HB	VERKNÚMÉR:	1321-M
YFIRFARID:	Checker	TEIKN. NR.:	101
DAGSETNING:	21.11.2023	ÚTGÁFA:	

VA ARKITEKTAR

Laugavegur 26  
101 Reykjavík  
sími: 530 6990  
kt. 450400-3510

vaarkitektar@vaarkitektar.is  
www.vaarkitektar.is

ÚTGEFANDI: Karl Magnús Karlsson K.t. 140566-5949  
Ólafur Óskar Axelsson K.t. 041251-3019

Tekning þessi er gefin út af undirrituðum fyrir hönd höfundarettar. VA arkitektar ehf. Tekninguna má ekki slita með neinum hætti, að hluta til eða í heild sinni skriflegs leyfis höfundar.

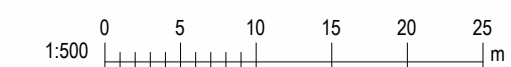



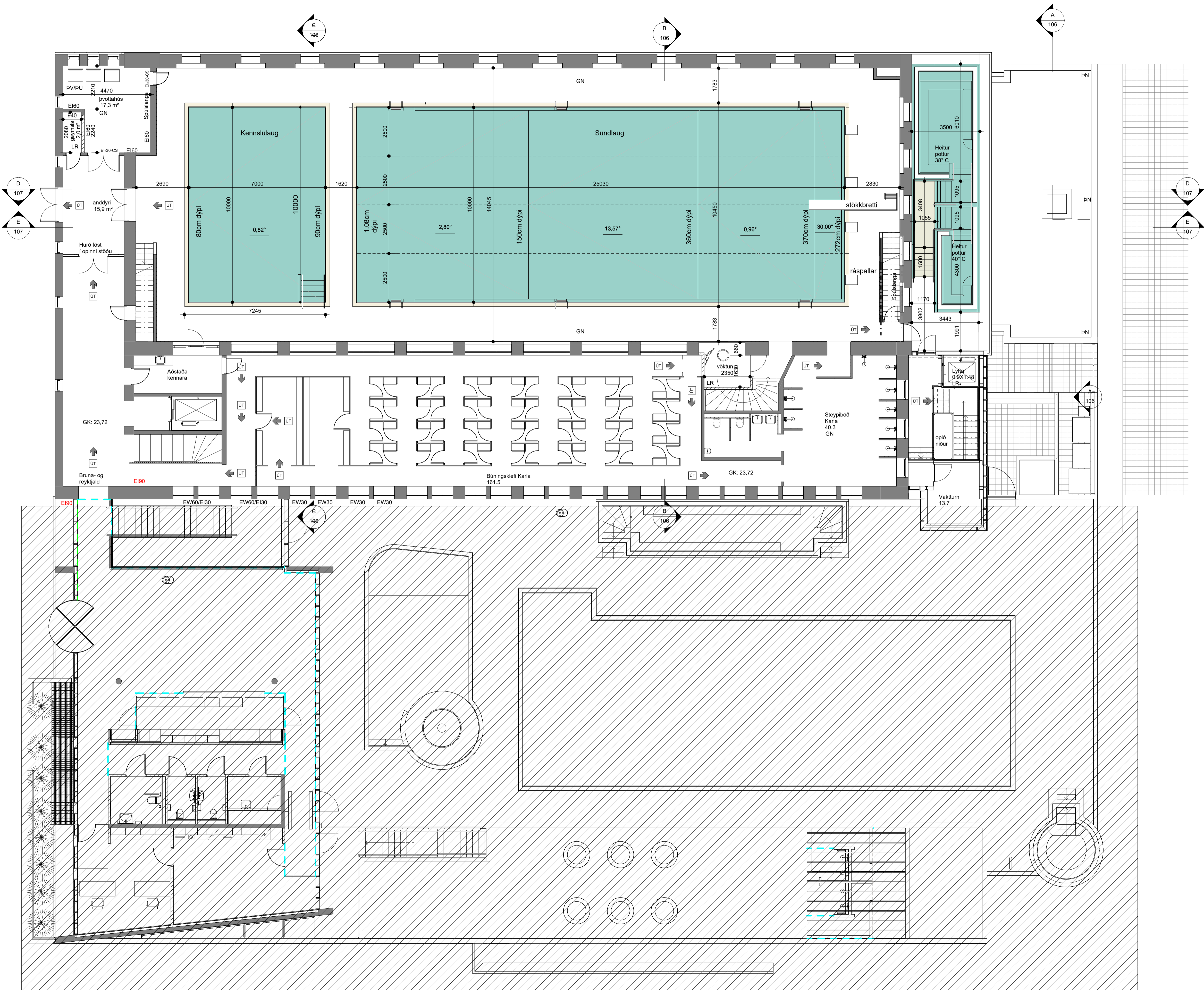

**TEIKNING Í VINNSLU**  
 EKKI TIL NOTKUNAR Á BYGGINGARSVÆÐI

**TÁKNASKÝRINGAR**

- ALMENN TÁKN**
- VLR Vélrannsóftresting
  - LR Lokað rými
  - GN Gólfniðurfall
  - SN Svata-ískygnisniðurfall
  - BN Þakniðurfall
  - NH Neyðarhnappur
- 0101 Rýmismímer
- ↔ Hæðarkóti á grunnmynd
- ↘ Hæðarkóti á skurð og útliti
- ▨ Engar breytingar og ekki hluti af byggingaleyfumsókn

**ELDAVARNARTÁKN**

- Brunamótstaða byggingarhluta:
- RE90 Eldtefjandi veggur (R= Berandi, 90= mínútur)
  - EI 30-C5m Eldvarnarhurð (C = Sjálflokandi, S = Reykþétt)
  - E30 Eldvarnargler
  - UT Merktur og neyðarjástur útgangur
  - 25m Slöngukefli (Lengd)
  - HSL Handslökkvitæki
  - BO Björgunarop
  - Stjórnstöð brunaviðvörðunarkerfis
  - Reykskyrnjari
  - Stigaleiðsla - inntak
  - Stigaleiðsla - úttak

Útg.	Dags.	Skýring	Br.af.

**Sundhöll Reykjavíkur**  
 Barónstígur 45a, 105 Reykjavík

VERKKAUPI: Umhverfis og skipulagssvið Reykjavíkurborgar  
 KENNITALA: 5704800149  
 STAÐGREINIR: 0-1-1193004  
 LANDNÚMÉR: 102530

**1 - Aðalteikningar**

EFNÍ: **Grunnmynd - Hæð 1**

MÆLIKVARDI: As indicated  
 FRUMSTÆRD BLADS: A1  
 TEIKNAD AF: KMK/HB VERKNÚMÉR: 1321-M  
 YFIRFARID: Checker TEIKN. NR.: 102  
 DAGSETNING: 21.11.2023 ÚTGÁFA:

**VA ARKITEKTAR**

Laugavegur 26  
 101 Reykjavík  
 sími: 530 6990  
 kt. 450400-3510

vaarkitektar@vaarkitektar.is  
 www.vaarkitektar.is

ÚTGEFANDI: Karl Magnús Karlsson K.t. 140566-5949  
 Ólafur Óskar Axelsson K.t. 041251-3019

Teikning þessi er gefin út af undirritaðum fyrir hönd höfundarettar. VA arkitektar ehf.  
 Teikninguna má ekki sýnta með neinum hætti, að hluta til eða í heild sinni skriflegs leyfis höfundar.

**Grunnmynd - Hæð 1**  
 1 : 100

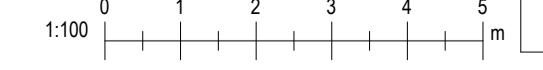



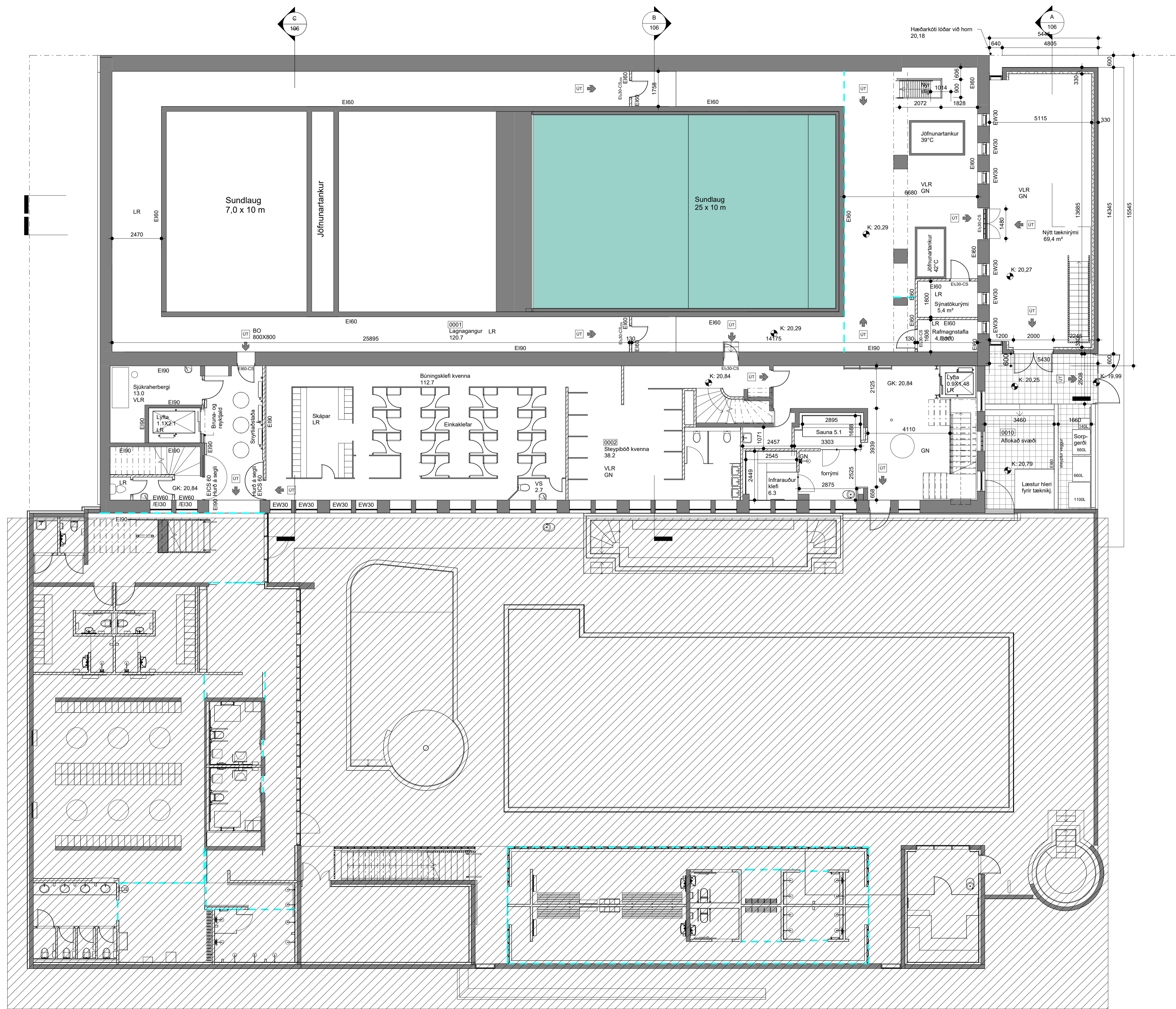

**TEIKNING Í VINNSLU**  
 EKKI TIL NOTKUNAR Á BYGGINGARSVÆÐI

**TÁKNSKÝRINGAR**

**ALMENN TÁKN**

- VLR Vélrentifræsting
- LR Lokað rými
- GN Gólfhúrfall
- SN Svalla-ískygnisnúrfall
- SN Tæknibúrfall
- NH Neyðarhnappur
- 0101 Rýmisnúmer
- Hæðarkóti á grunnmynd
- Hæðarkóti á skurð og útliti
- Engar breytingar og ekki hluti af byggingaleyfisumsókn

**ELDAVARNARTÁKN**

- Brunamótstaða byggingarhluta:
- REI90 Eldtefjandi veggur (R= Berandi, 90= mínútur)
- EI 30-C3m Eldvarnarhuró (C = Sjálflokandi, S = Reykþétt)
- E30 Eldvarnargler
- UT Merktur og neyðartýstur útgangur
- 25m Slöngukefli (Lengd)
- HSL Handslökkvæðing
- BO Björgunarop
- Stjórsmótöð brunavíðvörðunarkerfis
- Reykskynjari
- Stigaleiðsla - inntak
- Stigaleiðsla - úttak

Útg.	Dags.	Skýring	Br.af.

**Sundhöll Reykjavíkur**  
 Barónstígur 45a, 105 Reykjavík

VERKKAUPI: Umhverfis og skipulagssvið Reykjavíkurborgar  
 KENNITALA: 5704800149  
 STADGREINIR: 0-1-1193004  
 LANDNÚMÉR: 102530

1 - Aðalteikningar

EFN:  
**Grunnmynd - Hæð 0**

MÆLIKVARDI: As indicated  
 FRUMSTÆRD BLADS: A1  
 TEIKNAD AF: KMK/HB VERKNÚMÉR: 1321-M  
 YFIRFARID: Checker TEIKN. NR.: 103  
 DAGSETNING: 21.11.2023 ÚTGÁFA:

**VAARKITEKTAR**

Laugavegur 26  
 101 Reykjavík  
 sími: 530 6990  
 kt. 450400-3510

vaarkitektar@vaarkitektar.is  
 www.vaarkitektar.is

ÚTGEFANDI: Karl Magnús Karlsson K.t. 140566-5949  
 Ólafur Óskar Axelsson K.t. 041251-3019

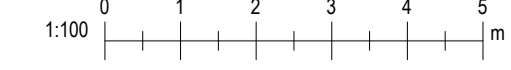

**Grunnmynd - Hæð 0**  
 1 : 100

Úpræmtun: 21.11.2023

Teikning þessi er gefin út af undirrituðum fyrir hönd höfundarettar. VA arkitektar ehf. Teikninguna má ekki sanna með neinum hætti, að hluta til eða í heild án skriflegs leyfis höfundar.

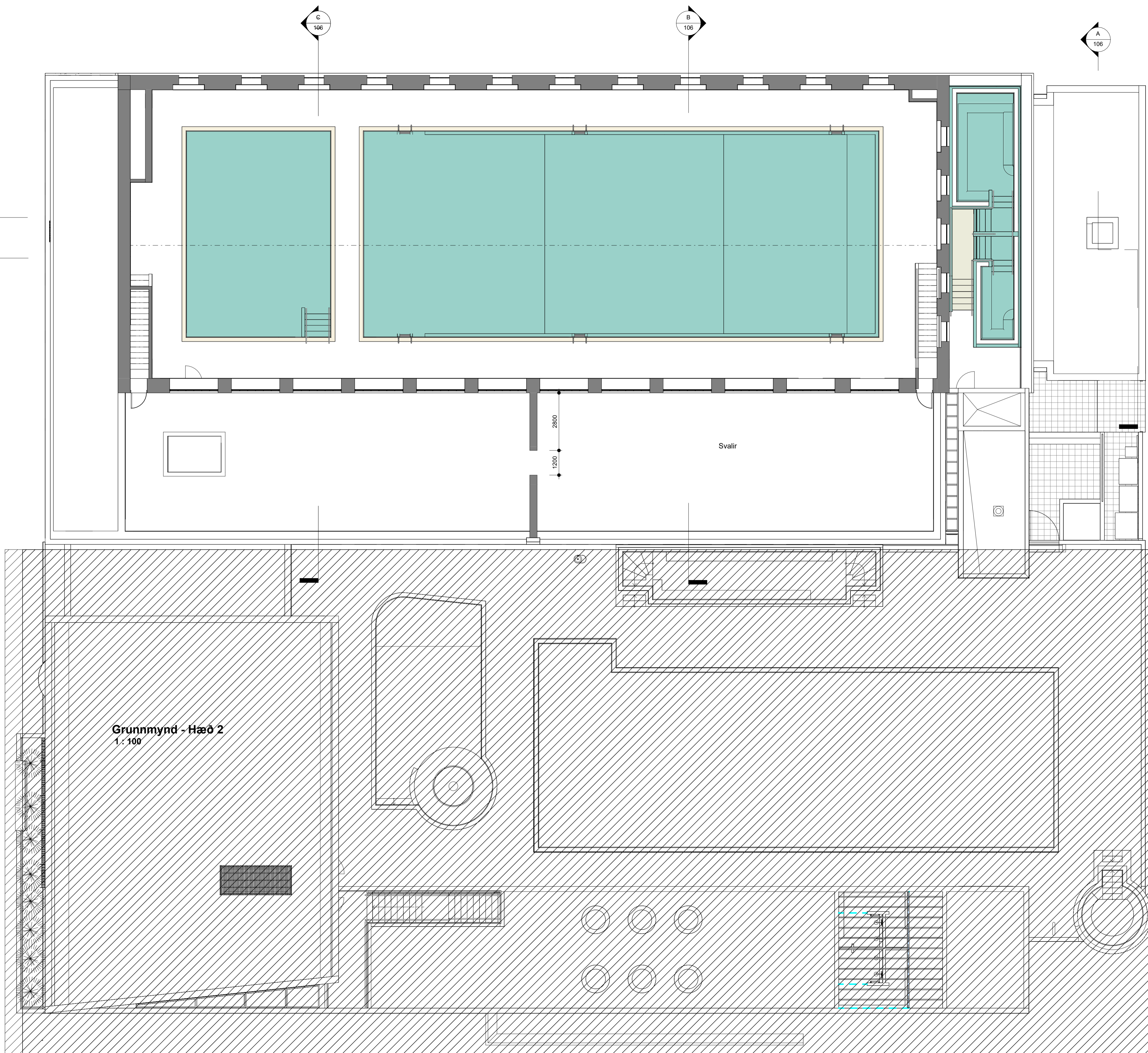

**TEIKNING Í VINNSLU**  
EKKI TIL NOTKUNAR Á BYGGINGARSVÆÐI

**TÁKNSKÝRINGAR**

**ALMENN TÁKN**

- VLR Vélrentifráesting
- LR Lokað rými
- GN Gólfniðurfali
- SN Svalla-ískyggisniðurfali
- BN Þakniðurfali
- NH Neyðarhnappur

- 0101 Rýmisnúmer
- ↻ Hæðarkóti á grunnmynd
- ↘ Hæðarkóti á skurð og útliti

- Engar breytingar og ekki hluti af byggingaleyfisumsókn

**ELDAVARNARTÁKN**

Brunamótstaða byggingarhluta:

- RE90 Eldtefjandi veggur (R= Berandi, 90= mínútur)
- EI 30-C8m Eldvarnarhurð (C = Sjálflokandi, S = Reykþétt)
- E30 Eldvarnargler
- VT Merktur og neyðarfjástur útgangur
- 25m Slöngukefli (Lengd)
- HSL Handslökkvitæki
- BO Björgunarop
- Stjórnstöð brunaviðvörðunarkerfis
- Reykskyngjafi
- Stigaleiðsla - inntak
- Stigaleiðsla - úttak

Útg.	Dags.	Skýring	Br.af.

**Sundhöll Reykjavíkur**  
Barónstígur 45a, 105 Reykjavík

VERKKAUPI: Umhverfis og skipulagssvið Reykjavíkurborgar  
KENNITALA: 5704800149  
STADGREINIR: 0-1-1193004  
LANDNÚMÉR: 102530

1 - Aðalteikningar

EFNI: **Grunnmynd - Hæð 2**

MÆLIKVARDI: As indicated  
FRUMSTÆRD BLAÐS: A1  
TEIKNAD AF: KMK/HB VERKNÚMÉR: 1321-M  
YFIRFARID: Checker TEIKN. NR.: 104  
DAGSETNING: 21.11.2023 ÚTGÁFA:

**VAARKITEKTAR**

Laugavegur 26  
101 Reykjavík  
sími: 530 6990  
kt. 450400-3510  
vaarkitektar@vaarkitektar.is  
www.vaarkitektar.is

ÚTGEFANDI: Karl Magnús Karlsson K.t. 140566-5949  
Ólafur Óskar Axelsson K.t. 041251-3019

Teikning þessi er gefin út af undirritaðum fyrir hönd höfundaréttar. VA arkitektar ehf.  
Teikninguna má ekki sýnta með neinum hætti, að hluta til eða í heild án skriflegs leyfis höfundar.

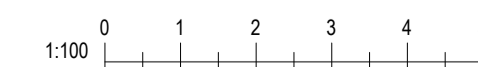

Úprentun: 21.11.2023  
Vísib. 21.11.2023 10:08:25



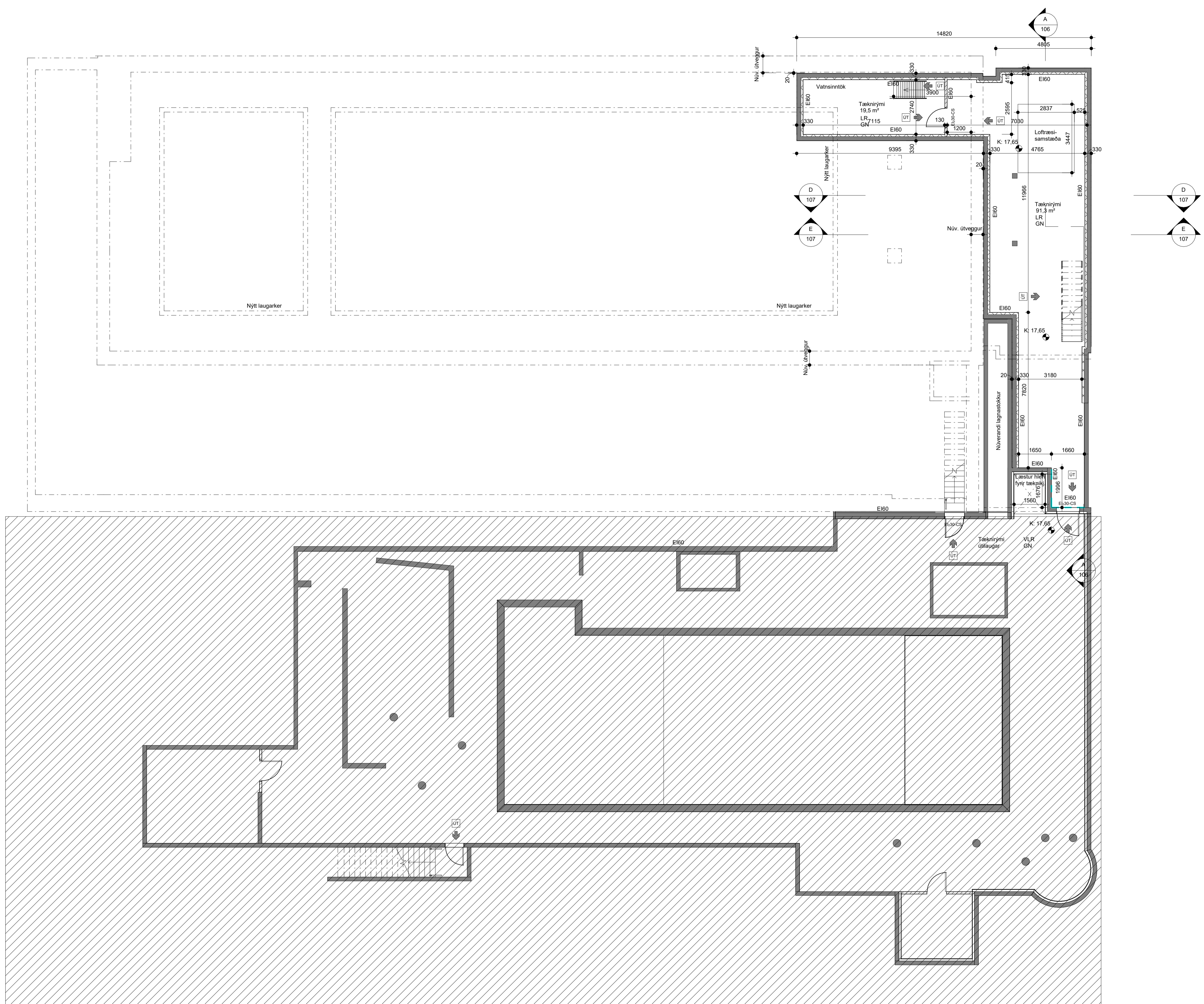

**Grunnmynd - Hæð -1**  
1 : 100

**TEIKNING Í VINNSLU**  
EKKI TIL NOTKUNAR Á BYGGINGARSVÆÐI

**TÁKNASKÝRINGAR**

- ALMENN TÁKN**
- VLR Vélræntífræsting
  - LR Lokað rými
  - GN Gólfniðurfali
  - SN Svalla-ískyggisniðurfali
  - SN Þakniðurfali
  - NH Neyðarhnappur
- 0101 Rýmisnúmer
- ☛ Hæðarkóti á grunnmynd
- ☚ Hæðarkóti á skurð og útliti
- ▨ Engar breytingar og ekki hluti af byggingaleyfisunsofn

**ELDAVARNARTÁKN**

- Brunamótstaða byggingarhluta:
- RE190 Eldtefjandi veggur (R= Berandi, 90= mínútur)
- E1 30-CSm Eldvarnarhurð (C = Sjálflokandi, S = Reykþétt)
- E30 Eldvarnargler
- UT Merktur og neyðarfjástur útgangur
- 25m Slöngukefli (Lengd)
- HSL Handslökkvitæki
- BO Björgunarop
- ! Stjórnstöð brunaviðvörðunarkerfis
- Reykskynjari
- Stigaleiðsla - inntak
- Stigaleiðsla - úttak

Útg.	Dags.	Skýring	Br.af.

**Sundhöll Reykjavíkur**  
Barónstígur 45a, 105 Reykjavík

VERKKAUPI: Umhverfis og skipulagssvið Reykjavíkurborgar  
KENNITALA: 5704800149  
STADGREINIR: 0-1-1193004  
LANDNÚMER: 102530

1 - Aðalteikningar

EFNI: **Grunnmynd - Hæð -1**

MÆLIKVARDI: As indicated  
FRUMSTÆRD BLADS: A1  
TEIKNAD AF: KMK/HB  
YFIRFARID: Checker  
DAGSETNING: 21.11.2023

VERKNÚMER: 1321-M  
TEIKN. NR.: 105  
ÚTGÁFA:

**VAARKITEKTAR**

Laugavegur 26  
101 Reykjavík  
sími: 530 6990  
kt. 450400-3510  
vaarkitektar@vaarkitektar.is  
www.vaarkitektar.is

ÚTGEFANDI: Karl Magnús Karlsson K.t. 140566-5949  
Ólafur Óskar Axelsson K.t. 041251-3019

Teikning þessi er gefin út af undirritaðum fyrir hönd höfundarettar. VA arkitektar ehf. Teikninguna má ekki sýna með neinum hætti, að hluta til eða í heild án skriflegs leyfis höfundar.

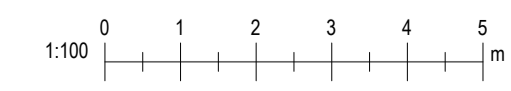

**TEIKNING Í VINNSLU**  
EKKI TIL NOTKUNAR Á BYGGINGARSVÆÐI

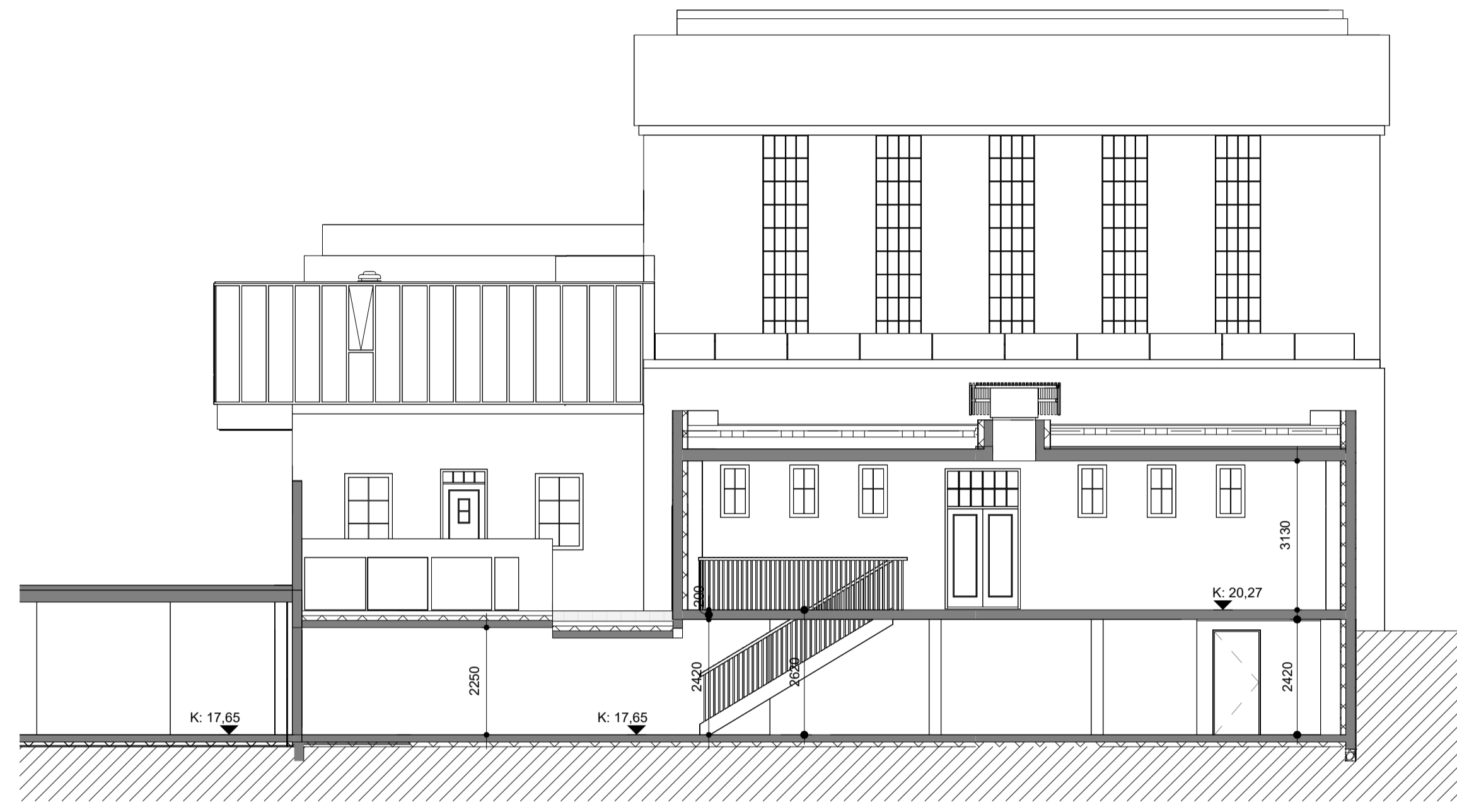

**Skurðmynd A-A**  
1 : 100

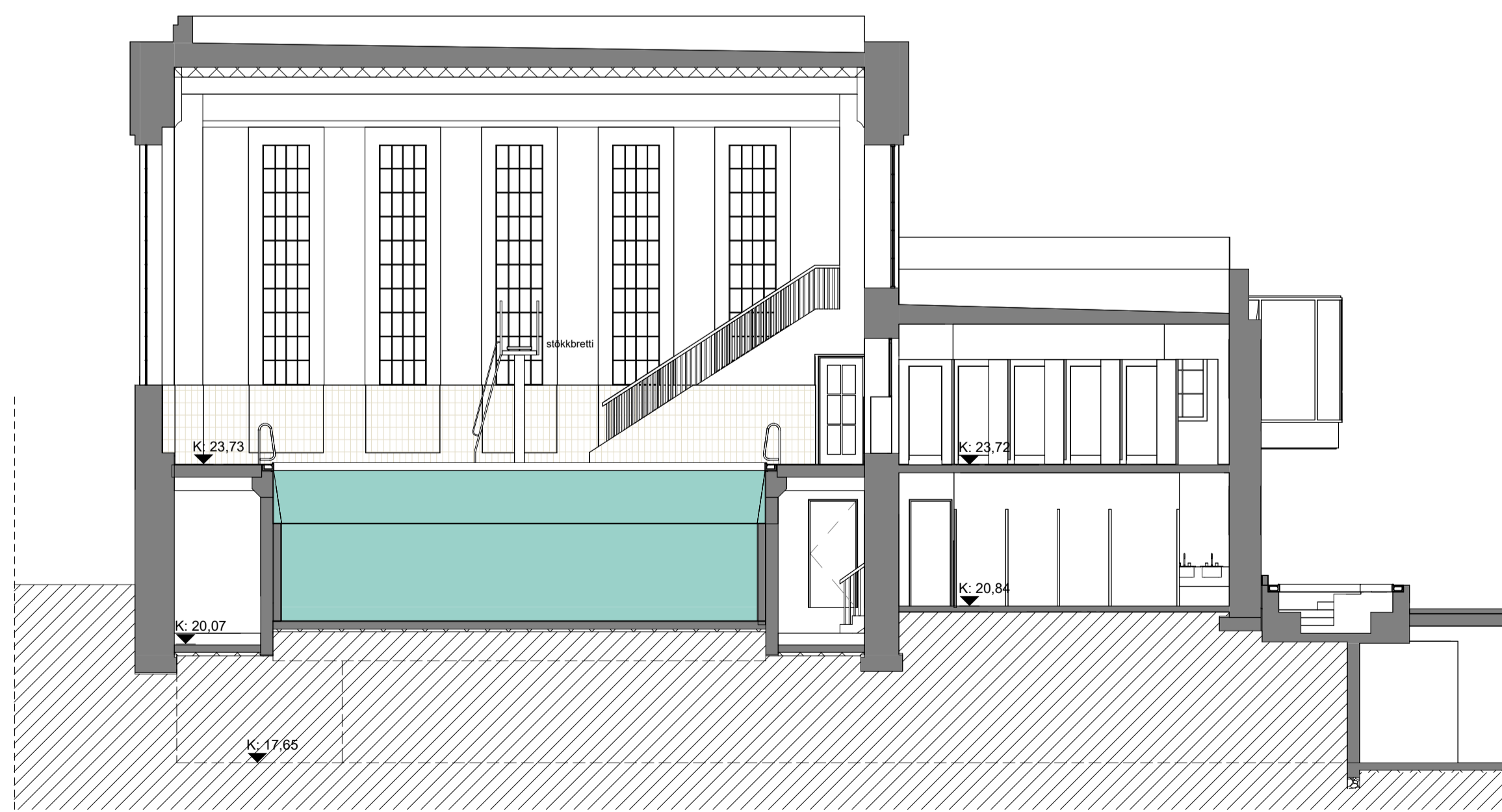

**Skurðmynd B-B**  
1 : 100

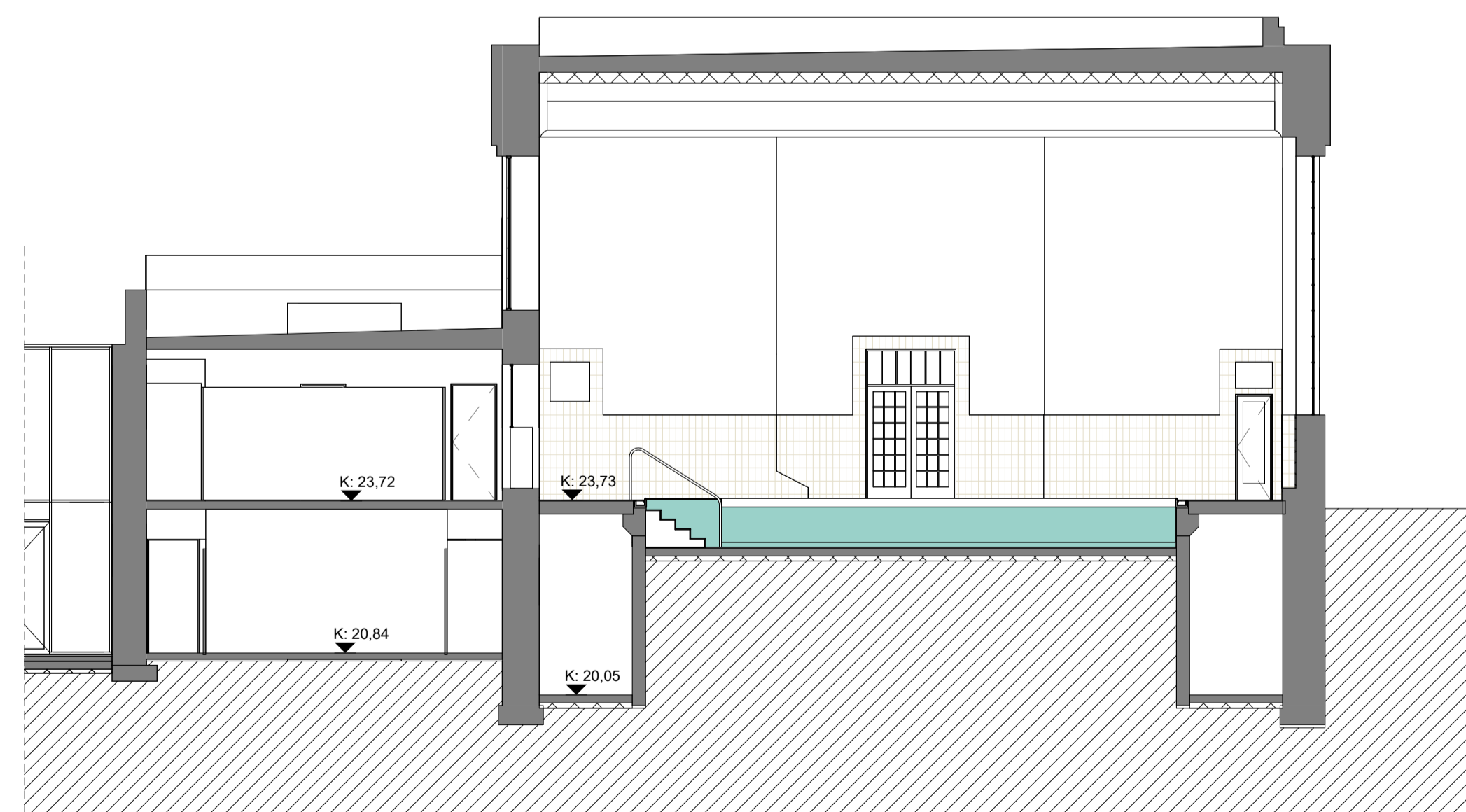

**Skurðmynd C-C**  
1 : 100

Útg.	Dags.	Skýring	Br.af.
------	-------	---------	--------

**Sundhöll Reykjavíkur**  
Barónstígur 45a, 105 Reykjavík

VERKKAUPI: Umhverfis og skipulagssvið Reykjavíkurborgar  
KENNITALA: 5704800149  
STADGREINIR: 0-1-1193004  
LANDNÚMÉR: 102530

**1 - Aðalteikningar**

EFNI: Skurðmyndir A-A, B-B, C-C  
MÆLIKVARDI: 1 : 100  
FRUMSTÆRD BLADS: A1  
TEIKNAD AF: KMK/HB  
YFIRFARID: Checker  
DAGSETNING: 21.11.2023  
VERKNÚMÉR: 1321-M  
TEIKN. NR.: 106  
ÚTGÁFA:

**VA ARKITEKTAR**  
Laugavegur 26  
101 Reykjavík  
sími: 530 6990  
kt. 450400-3510  
vaarkitektar@vaarkitektar.is  
www.vaarkitektar.is

ÚTGEFANDI: Karl Magnús Karlsson K.t. 140566-5949  
Ólafur Óskar Axelsson K.t. 041251-3019

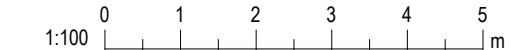

Teikning þessi er gefin út af undirritaðum fyrir hönd höfundaréttar. VA arkitektar ehf.  
Teikninguna má ekki sýnta með neinum hætti, að hluta til eða í heild án skriflegs leyfis höfundar.

TEIKNING Í VINNSLU  
EKKI TIL NOTKUNAR Á BYGGINGARSVÆÐI

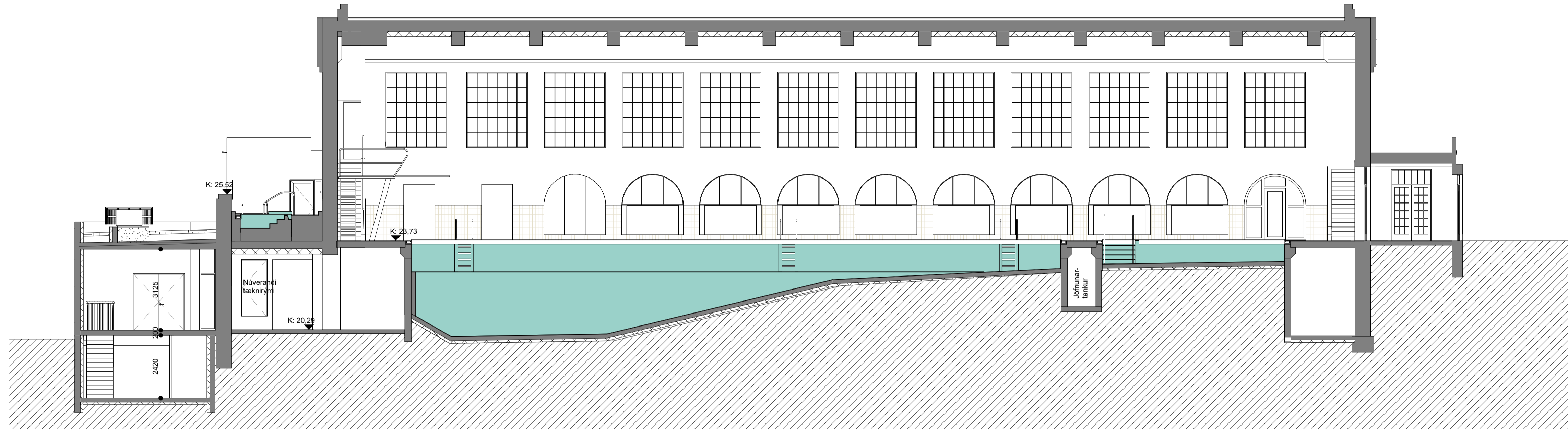

Skurðmynd D-D  
1 : 100

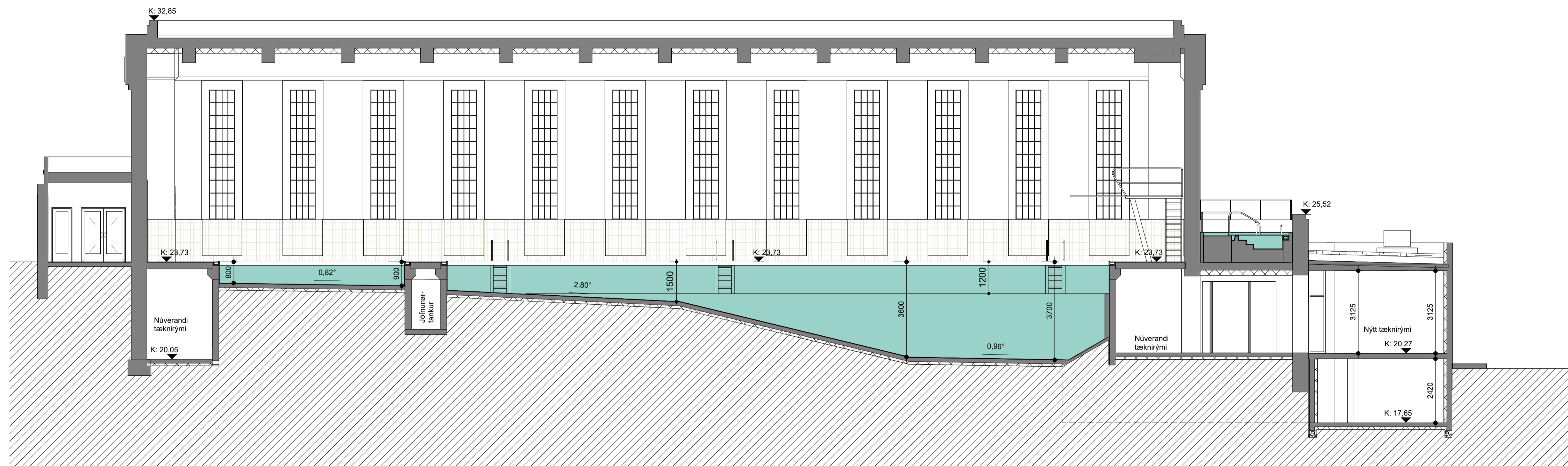

Skurðmynd E-E  
1 : 100

Útg.	Dags.	Skýring	Bra.f.

**Sundhöll Reykjavíkur**  
Barónstígur 45a, 105 Reykjavík

VERKKAUPI: Umhverfis og skipulagssvið Reykjavíkurborgar  
KENNITALA: 5704800149  
STADGREINIR: 0-1-1193004  
LANDNÚMÉR: 102530

1 - Aðalteikningar

EFNI: Skurðmyndir D-D, E-E

MÆLIKVARDI: 1 : 100  
FRUMSTÆRD BLADS: A1  
TEIKNAD AF: KMK/HB  
YFIRFARID: Checker  
DAGSETNING: 21.11.2023

VERKNÚMÉR: 1321-M  
TEIKN. NR.: 107  
ÚTGÁFA:

VAARKITEKTAR

Laugavegur 26  
101 Reykjavík  
sími: 530 6990  
kt. 450400-3510  
vaarkitektar@vaarkitektar.is  
www.vaarkitektar.is

ÚTGEFANDI: Karl Magnús Karlsson K.t. 140566-5949  
Ólafur Óskar Axelsson K.t. 041251-3019

Teikning þessi er gefin út af undirrituðum fyrir hönd höfundaréttar. VA arkitektar ehf.  
Teikninguna má ekki sýnna með neinum hætti, að hluta til eða í heild sinn skriflegs leyfis höfundar.

1:100 0 1 2 3 4 5 m

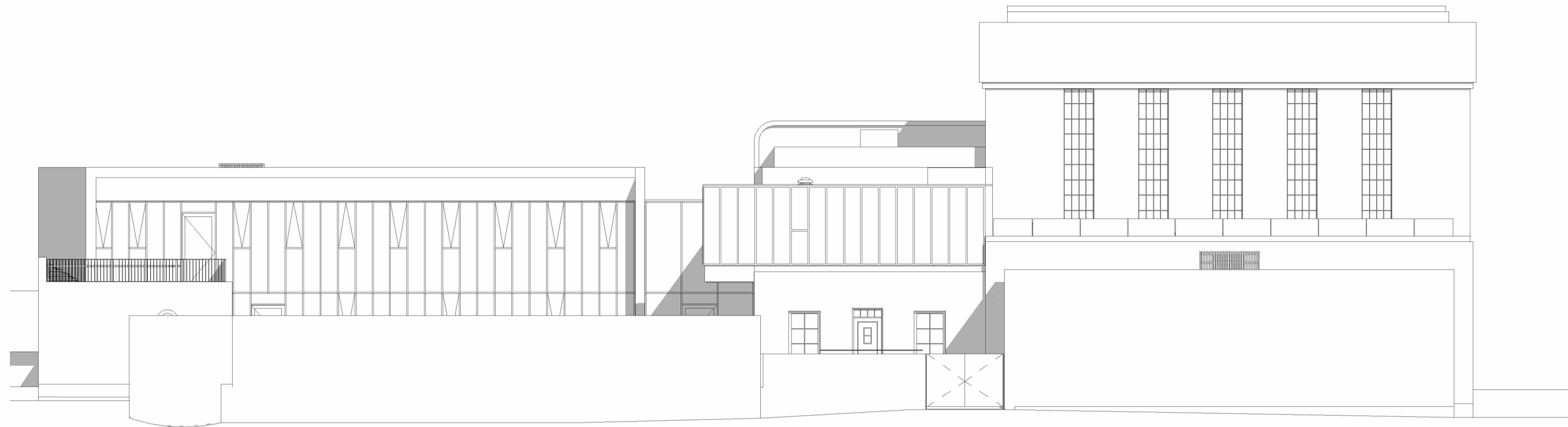

Útlit - austur  
1 : 100

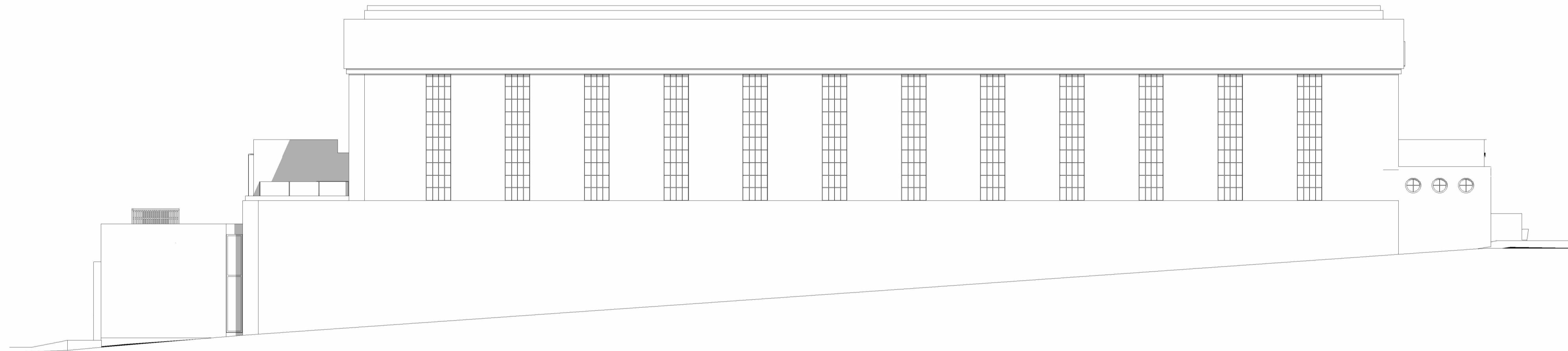

Útlit - norður  
1 : 100

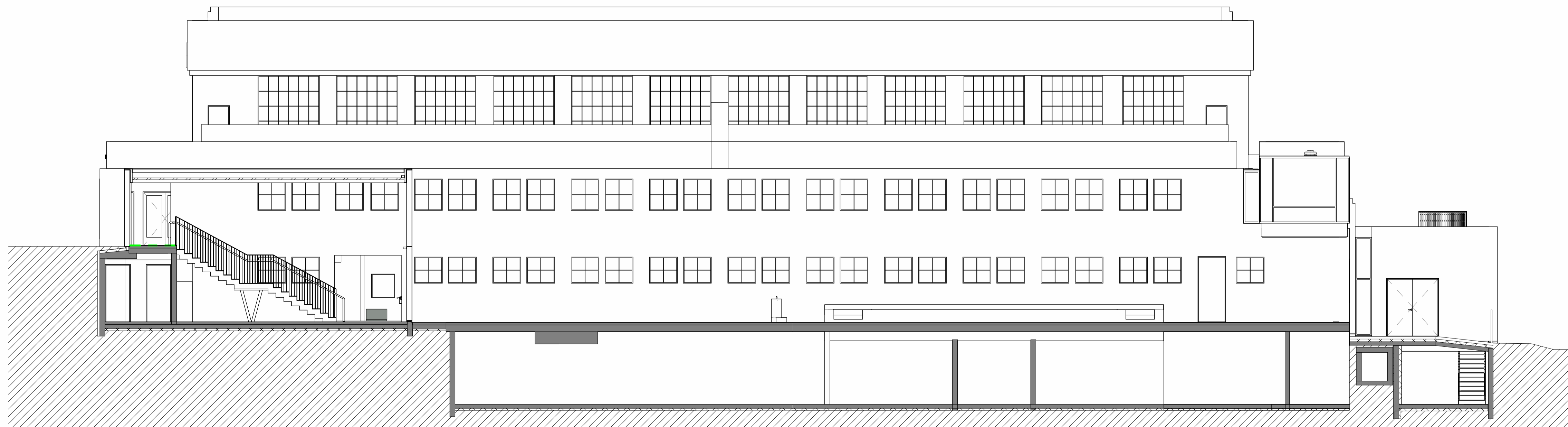

Skurðmynd / Útlit suður  
1 : 100

**TEIKNING Í VINNSLU**  
EKKI TIL NOTKUNAR Á BYGGINGARSVÆÐI

Útg.	Dags.	Skýring	Br.af.
------	-------	---------	--------

**Sundhöll Reykjavíkur**  
Barónstígur 45a, 105 Reykjavík  
VERKKAUPI: Umhverfis og skipulagssvið Reykjavíkurborgar  
KENNITALA: 5704800149  
STADGREINIR: 0-1-1193004  
LANDNÚMÉR: 102530

1 - Aðalteikningar

EFNI: Útlit  
MÆLIKVARDI: 1 : 100  
FRUMSTÆRD BLADS: A1  
TEIKNAD AF: KMK/HB  
YFIRFARID: Checker  
DAGSETNING: 21.11.2023  
VERKNÚMÉR: 1321-M  
TEIKN. NR.: 108  
ÚTGÁFA:

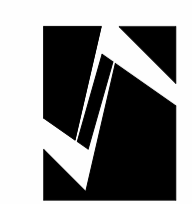
 VA ARKITEKTAR  
Laugavegur 26  
101 Reykjavík  
sími: 530 6990  
kt. 450400-3510  
vaarkitektar@vaarkitektar.is  
www.vaarkitektar.is

ÚTGEFANDI: Karl Magnús Karlsson K.t. 140566-5949  
Ólafur Óskar Axelsson K.t. 041251-3019

Teikning þessi er gefin út af undirritaðum fyrir hönd höfundaréttar. VA arkitektar ehf.  
Teikninguna má ekki sýnta með neinum hætti, að hluta til eða í heild án skriflegs leyfis höfundar.

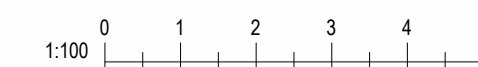

Úprentun: 21.11.2023  
Vísib. 21.11.2023 10:08:38