



Útveitingar á borgarlandi

Kristín og Salóme

Kynning fyrir umhverfis- og skipulagsráð

19. júní 2024





Saga útveitinga í Reykjavík



365 Reykjavík mannlíf 11

Höfundur: **Jóhann A. Kristjánsson** © Ljósmyndasafn Reykjavíkur

20. ágúst 1996, fólk í góðviðri á Austurvelli. Kaffi París Austurstræti 14, Pósthússtræti.



Vandamálið

- Mikil og aukin eftirspurn eftir COVID-19 og tilraunaverkefni
- Enginn ábyrgur og ekki skýrt ferli
- Skrifstofu- /innan hússbreytingar
- Leyfi sem til eru hentuðu ekki þessum málaflokki
- Kvartanir að berast frá nágrönnum
- Lögreglan ætlar að taka á veitingastöðum að starfa í leyfisleysi



Sóttum um að komast í afleggjarann

- Afleggjarinn er liður í innleiðingu þjónustustefnu Reykjavíkurborgar
- 6 vikna þjónustuhönnunarsprettur
- Vettvangur til að læra þjónustuhönnun
- „Í stuttu máli gengur hugmyndafræði þjónustuhönnunar út á að þjónusta sé hönnuð með þarfir þeirra sem nota hana í huga. Til þess er ýmsum aðferðum beitt sem eru öðruvísi en hin hefðbundna leið sem oft er farin í opinberri stjórnsýslu.“
- „Afleggjarinn er hannaður þannig að þátttakendur koma með sína eigin áskorun, eitthvað sem tengist þeirra daglega starfi, og vinna saman að lausn sem þau geta tekið áfram og innleitt á sínum starfsstað.“



Tilvísun:

[Afleggjarinn - þjónustusprettur Gróðurhússins \(notion.site\)](#)



Teymið

- Kristín Björg I Sverrisdóttir
 - sérfræðingur hjá **byggingarfulltrúa**
- Salóme Rósa Þorkelsdóttir
 - verkefnastjóri hjá **borgarhönnun**
- Viktoría Júlía Laxdal
 - verkefnastjóri hjá **skrifstofu borgarstjórnar**



**„Einfalda rekstraraðilum
að sækja um útiveitingar
á borgarlandi og okkur
innanhúss að afgreiða“**





Töluðum við...

- Sýslumann
- Lögreglu
- Skipulagsfulltrúa
- Slökkviliðið
- Byggingarfulltrúa
- Heilbrigðiseftirlit
- Skrifstofu samgöngustjóra og borgarhönnun
- Skrifstofu stjórnarsýslu og gæða
- Eignaskrifstofu
- Sviðstjóra
- og fleiri...



**Skilgreind ábyrgðarhlutverk
Upplýsingar
Samningur**



Afurðin

- Vefsíða
- Afnotasamningur
- Skýrt ferli

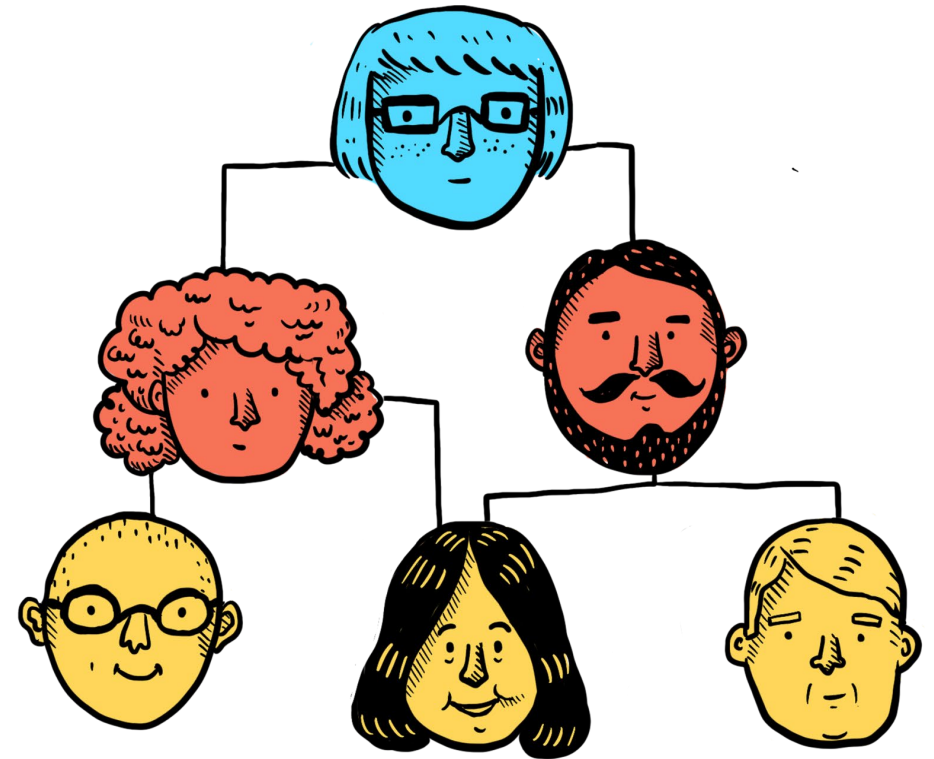

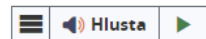

Útveitingar á borgarlandi

Átt þú veitingastað og viltu bjóða viðskiptavinum þínum „út“ að borða? Útveitingar á borgarlandi eru háðar samþykki borgarinnar. Undantekningarlaust þarf rekstrarleyfi með útveitingum til að veita út.

Nauðsynlegt er að skoða leiðbeiningar vel áður en sótt er um.

Sækja um



— Umsóknarferli

Ef fyrirhugað útveitingasvæði er staðsett á borgarlandi skal sækja um samkvæmt eftirfarandi ferli



Reykjavíkurborg, kt. 530269-7609, Ráðhúsinu, 101 Reykjavík, Borgartúni 12-14, 105 Reykjavík, (hér eftir „landeigandi“) og Kristín Björg I Sverrisdóttir, kt. 0810962449, Skógarvegi 8, 103 Reykjavík (hér eftir „afnotahafi“), gera með sér svofelldan;

AFNOTASAMNING UM BORGARLAND

Formáli

Afnotasamningur þessi er háður því óráðvikanlega skilyrði að afnotahafi hafi í gildi rekstrarleyfi veitingastaða fyrir útveitingar (útveitingaleyfi), útgefið af sýslumanni, og uppfylli þannig öll skilyrði sem sýslumaður setur fyrir útgáfu rekstrarleyfa veitingastaða.

1. gr.

Lýsing á afnotasvæði

Afnotaréttur afnotahafa nær til **heilu/afmörkun afnotasvæðis**, sbr. meðfylgjandi uppráttur (fylgiskjal nr. 1), sem er hluti samnings þessa.

Stærð afnotasvæðis er **X fermetrar**.

2. gr.

Afnotatími og uppsögn

Samningur þessi er ótímabundinn með gagnkvæmum 30 daga uppsagnarfresti. Skal uppsögn tilkynnt skriflega til samningsaðila.

Samningur þessi felur sjálfkrafa úr gildi ef afnotahafi er ekki með gilt rekstrarleyfi fyrir veitingu og sölu útveitinga (útveitingaleyfi).

Komi til loka afnota af einhverjum ástæðum skal afnotahafi fjárlægja alla lausafjármuni án tafar og á eigin kostnað ef þess er óskað.

3. gr.

Nýting afnotasvæðis

Afnotahafa er aðeins heimilt að nýta afnotasvæðið fyrir útveitingar í samræmi við útgefið rekstrarleyfi (útveitingaleyfi). Öll önnur nýting er óheimil.

4. gr.

Ástand svæðis við afhendingu þess til afnotahafa

Afnotahafi hefur kynnt sér ástand afnotasvæðis og felist á það. Landeigandi skal hvorki bera ábyrgð né kostnað vegna nokkurs galla á afnotasvæðinu sem kann að koma í ljós. Telji afnotahafi nauðsynlegt að lagfæra afnotasvæðið skal hann sjálfur bera allan kostnað þar af.

5. gr.

Rekstrar- og viðhaldskostnaður

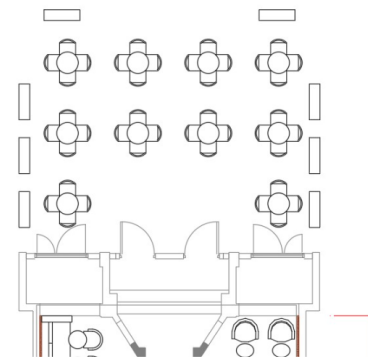



Í framhaldi

- Uppfæra vefsíðuna jafnóðum
- Afgreiða mál sem eru í gangi hratt og vandlega
- Notendaprófa vefsíðu og ferla
- Fínþússa hönnunarleiðbeiningar
- Þróa umsóknina
- Gera samninga við alla rekstraraðila sem nota borgarland í dag fyrir útveitingar
- Gera kort í borgarvefsjá með öllum útveitingasvæðum á borgarlandi
- Einfalda ferlið þegar útisvæði eru innan lóðar



Reykjavík